



子ども

妊娠・出産

■ 出産を迎える方は

健康課(あいぽっく内) TEL 543-7303

▶ 妊娠届

産婦人科で確定診断を受け、妊娠届を提出した方に母と子の保健バッグを差し上げます。この中には、母子健康手帳、妊娠・出産・育児に関する手引書、妊婦健康診査受診票が入っています。

妊娠届は、あいぽっくで受け付けます。

▶ 保健師や助産師による妊婦面談

妊娠中の生活や、出産、育児など、さまざまな不安や心配事を軽減し、安心して出産を迎えていただくために妊娠届出時に保健師や助産師が妊婦の方全員と面談します。体調不良などにより来所できない場合は問い合わせてください。

▶ 両親学級

妊娠・出産・育児に関する知識の習得や、親同士の交流、妊娠中の生活や子育てのイメージづくりを目的に実施しています。

▶ 妊婦8か月面談

出産を間近に控えた妊婦8か月頃の妊婦を対象に、希望制で保健師や助産師が面談を行います。

■ 出産費の給付

保険年金課保険係

国民健康保険に加入している方が出産したとき、一時金が給付されます。詳しくは、60ページをご覧ください。



■ 出産費用にお困りの方は

女性活躍支援担当(男女共同参画センター内) TEL 519-2277

経済的に出産費を支払うことが困難な妊産婦にその一部を助成します(所得制限あり)。

■ 妊娠高血圧症候群などの医療給付

多摩立川保健所 TEL 042-524-5171

妊娠により妊娠高血圧症候群、糖尿病、貧血、産科出血、心疾患にかかり、入院を必要とする妊産婦を対象に、医療費を助成します。

赤ちゃんが生まれたら

健康課(あいぽっく内) TEL 543-7303

母と子の保健バッグに同封されている出生通知票を早めに提出してください。

▶ こんにちは赤ちゃん訪問事業

出生通知票に基づき、生後4か月までのお子さんのいるすべての家庭を保健師または助産師が訪問します。赤ちゃんの体重を測り、授乳や育児の相談、3~4か月児健診の案内、子育て情報の提供を行います。

▶ 未熟児養育医療給付事業

出生時の体重が2000g以下、または、2000gを超える場合でも生活力が特に弱く指定医療機関の医師が入院養育を必要と認めた乳児に対し、入院中の医療給付を行います。

▶ 未熟児訪問指導

未熟児が生まれた家庭を保健師などが訪問して、養育上の相談や指導を行います。

〈 広告 〉

小児向け矯正歯科
チャイルドしかハウス

ワイヤーを使わない治療を目指します

6歳~8歳頃の最も歯が成長する時期に合わせての治療を実施いたします

検診や虫歯治療といった保険治療も行っています。

診療時間 休診日:木曜・日曜・祝日
月火水金 14:00~19:00
土曜日 10:00~12:30/13:30~17:30

TEL 042-595-8934

提携パーキングあり(システムパーク立川富士見町2丁目)
立川市富士見町2-20-15 パークビューハイツ1F

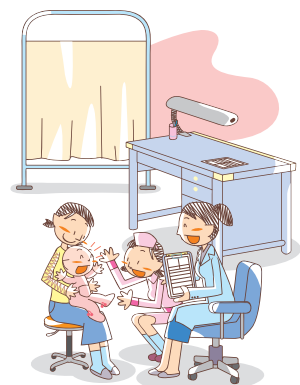

▶ **乳幼児健康診査**

3～4か月児健診、1歳6か月児歯科健診、3歳児健診をあいぽっくで、6～7か月児健診、9～10か月児健診を都内指定医療機関で、1歳6か月児内科健診を市内指定医療機関で行います。

▶ **乳幼児歯科健診**

口の中の健康を守るため、歯科健診などを行っています(予約制)。希望者は、小学生になるまで継続して利用できます。

▶ **予防接種**

詳しくは、健康課で配布している「子どもの予防接種」をご覧ください。

なお、予防接種には予診票が必要です。転入などにより予診票をお持ちでない方は、健康課(あいぽっく内)へ連絡してください。

▶ **乳幼児に関する相談**

乳幼児に関する相談や指導を行っています。また、乳幼児の保護者を対象に、講座や育児相談なども行っています。育児相談について詳しくは、122ページをご覧ください。

子育て地域支援

子ども子育て利用者支援相談

子ども子育て地域支援担当

各家庭からの相談を受け、保育施設や幼稚園、一時的な預け場所や遊び場など、さまざまな保育サービスの情報提供をしながら子育てを応援します。

日時・場所

- 月～金曜日の午前8時30分～午後5時(受け付けは午後4時45分まで) = 市役所子ども子育て地域支援担当
- ※あいぽっく、各子育てひろばでも行っています。日時など詳しくは、市ホームページをご覧ください。

▶ 子ども子育て利用者支援「ぽっけ」

日時・場所

- 月・水・木曜日の午前9時～正午、午後1時～4時30分(受け付けは午後4時まで) = アキシマエンス校舎棟1階

電話番号 **519-2218**

一時預かり保育

各保育施設

保護者の病気・出産、または、仕事や育児に疲れたとき、保育施設でお子さんをお預かりします。各施設へ問い合わせてください。保育料など詳しくは、市ホームページをご覧ください。

〈 広告 〉

内科・小児科・整形外科

まつなか+クリニック
MATSUNAKA CLINIC

	午前	午後	乳幼児健診 乳幼児予防接種
月	9:30～12:30	14:30～17:00	13:30～14:30
火	9:30～12:30	14:30～17:00	13:30～14:30
水	9:30～12:30	14:30～17:00	13:30～14:30
木	休診	休診	
金	9:30～12:30	14:30～17:00	13:30～14:30
土	休診	休診	
日	休診	休診	

休診日：木曜・土曜・日曜・祝日
 ※受付は30分前まで
 ※発熱されている方 要TEL

立川市西砂町 6-6-16 あり

TEL: 042-520-1234



■多子世帯一時預かり保育等利用者負担軽減補助

子ども子育て地域支援担当

第2子以降の未就学児を対象に、保育施設などの一時預かり保育、病児・病後児保育、幼稚園在園児の預かり保育の費用を補助します。事前に申請が必要です(年度1回)。前年度に利用した方も申請してください。

補助額

- ・第2子＝費用の半額
- ・第3子以降＝費用の全額

※同一世帯で未就学児の最年長のお子さんを第1子とします。

■子どもトワイライトステイ

子ども子育て地域支援担当

保護者が、就労、就学、通院などで、日常的に帰宅が夜間にわたる場合に、お子さんをお預かりします。

- 対象 1歳6か月～12歳(小学生)のお子さん
- 利用日時 月～土曜日の午後5時～10時(祝日を除く)
- 利用日数 1か月あたり10日以内
- 利用料 1日あたり1500円

※別途、食事代が1食につき500円かかります。

■ファミリー・サポート・センター

社会福祉協議会(あいぽっく内) TEL 544-0388

子育てのお手伝いができる方と、子育ての手助けが必要な方が会員となり、地域で子育てを支えあう子育て支援ネットワークです。希望する方は、登録が必要です(年会費500円)。

▶お子さんの一時預かり

- 対象 2か月～小学6年生のお子さん
- 利用料 1時間につき700円または850円(曜日、時間帯により異なる)

▼子育てひろば利用日時

	なしのき	ほりむこう	もも	りんご	いちご	くるみ	さくらんぼ
場所	上川原町 1-23-1 (なしのき保育園内)	美堀町2-6-11	もくせいの杜 1-2-28 (ミナパもくせいのもり子育てひろば棟)	玉川町1-7-3 (東中神団地3号棟1階)	つつじが丘 3-3-15 (アキシマエンス校舎棟1階)	拝島町2-4-26 (拝島保育園2階)	昭和町4-7-1 (あいぽっく2階)
利用日時	月～土曜日 午前9時30分～午後4時	月～金曜日 午前9時30分～午後2時30分				<ul style="list-style-type: none"> ・月～木曜日＝午前9時30分～午後2時30分 ・金曜日＝午前9時30分～午後3時30分 	<ul style="list-style-type: none"> ・月・水・木・金曜日＝午前9時30分～午後2時30分 ・火曜日＝午前9時30分～午後4時
休館日	祝日・年末年始						祝日 12/28～1/4
ベビータイム	毎週水曜日	毎週金曜日	第1・4火曜日	第2・4金曜日	第1・3木曜日	第2・4木曜日	第2・3火曜日
	午後1時～2時30分						午後1時～4時

■子育てひろば

子育てひろばなしのき TEL 543-6716
子育てひろばほりむこう TEL 541-2277

遊び道具があり、楽しく遊びながらくつろげる交流スペースを設けています(登録不要/利用料無料)。また、子育てに関する情報の提供や講座なども行います。0～3歳のお子さんが利用できますが、保育施設ではありませんので、保護者同伴でお越しください。子育て相談にも応じます。利用日時は、下の表のとおりです。子育て相談について詳しくは、122ページをご覧ください。

▶ベビータイム

子育てひろばでは、生後6か月までの赤ちゃんと保護者が集う時間を設けています。この時間は、他年齢のお子さんは利用できないため、安心して赤ちゃんを遊ばせながら、友達づくりや子育ての情報交換ができます。妊婦の方も参加可能です。利用日時は、下の表のとおりです。

■ちょこっと預かり保育

子育てひろばほりむこうで、生後57日目～3歳のお子さんを一時的に預かります(登録制/有料)。

利用方法など詳しくは、子育てひろばほりむこう TEL 541-2277へ問い合わせてください。

児童手当・子どもの医療費助成

■児童手当

子ども子育て支援課手当・医療助成係

15歳(年度末年齢)までのお子さんを養育している方を対象に、3歳未満のお子さんには月額1万5000円、3歳以上小学校修了前のお子さんには月額1万円(第3子以降1万5000円)、中学生のお子さんには月額1万円の手当を支給します。なお、所得制限があり限度額を超えている方は、お子さん1人当たり月額5000円の手当の支給、または、支給なしとなります。

■乳幼児医療費助成制度

子ども子育て支援課手当・医療助成係

未就学児のお子さんが受診した際、保険診療医療費の自己負担分(入院時の食事代を除く)を、全額助成します。

■義務教育就学児医療費助成制度

子ども子育て支援課手当・医療助成係

小・中学校のお子さんが受診した際、保険診療医療費の自己負担分(1回200円の自己負担あり/入院時の食事代を除く)を助成します。

■高校生等医療費助成制度

子ども子育て支援課手当・医療助成係

16~18歳(年度末年齢)のお子さんが受診した際、保険診療医療費の自己負担分(1回200円の自己負担あり/入院時の食事代を除く)を助成します。



子ども家庭支援センター

子どもと子育て家庭に関する総合相談、子どもと家庭を支援するサービスの提供・調整、子育てサークルなどの地域組織化など、関係機関と連携・協力しながら、地域での子育て・子育てを応援しています。

所在地 つつじが丘3-3-15(アキシマエンス校舎棟1階)

※地図は40ページをご覧ください。

電話番号 543-9046

ファックス 519-2803

開設日時 月~金曜日の午前9時~午後7時(祝日、年末年始を除く)

※相談の受け付けは午後6時30分までです。

交通 JR青梅線昭島駅北口徒歩10分、または、昭島駅南口乗り場1からAバス北ルートに乗り「アキシマエンス」で下車(所要時間14分)

■子ども家庭支援センターの主な事業

▶育児講座

はじめて赤ちゃんのための育児講座などの講座を行っています。参加者の募集は市ホームページ、「広報あきしま」でお知らせします。

▶子育て相談

18歳未満のお子さんに関する相談を行っています。

日時 月~金曜日の午前9時~午後7時(受け付けは午後6時30分まで)

※祝日、年末年始を除きます。

※電話または電子メールでも相談できます。

▶子どもショートステイ

一時的に保護者がお子さんの養育にお困りのときにお預かりします(利用要件は要相談/病気・冠婚葬祭、急な出張、公的行事、育児不安など)。

対象 1歳6か月~12歳(小学生)のお子さん

利用日数 1か月あたり7日以内

利用料

・宿泊あり=3500円

・宿泊なし=2000円

※別途、食事代が1食につき500円かかります。

▶育児支援ヘルパー

母親の産前産後、または、保護者が育児不安や体調不良で家事・育児をすることが難しいときなどに、ヘルパーを派遣します(年末年始を除く)。

対象期間 母子手帳の交付日~出産後4か月(多胎出産は1年)

利用時間・回数

・産前産後=1日1回4時間以内で1人10回(多胎出産は15回)

・育児不安、体調不良など=1日1回4時間以内

利用料 1時間につき600円

保育施設 子ども子育て支援課子ども子育て支援係

保育時間は、教育・保育給付認定の保育の必要量により、保育短時間(8時間)・保育標準時間(11時間)の利用が可能です。申し込みは、入所を希望する方は、子ども子育て支援課子ども子育て支援係へ申し込んでください。保育施設について詳しくは、下の表をご覧ください。

■病児・病後児保育

各施設

保育施設・幼稚園などに通っているお子さんが、病氣中または病氣の回復期で集団保育が困難で、仕事などの理由により家庭で保育できない場合に利用できます。利用には事前に登録が必要です。

利用料 1日2000円(別途食事代あり)

施設・対象

- 病児保育室はぐみ(松原町1-2-1/太陽こども病院内) TEL519-7868 = 生後57日目~小学1年生
- 病後児保育室くろーばー(中神町1260番地/昭和郷保育園内) TEL543-1596 = 1歳以上の未就学児

■休日保育

上ノ原保育園分園

TEL 595-7058

認定こども園ミナパもくせいのもり

TEL 519-4378

現在保育施設に通園中のお子さんの保護者が、日曜日や祝日(年末年始を除く)に、仕事などにより家庭で保育できないときに利用できます(有料)。利用には事前に登録と面接が必要です。

なお、認可保育施設などに入所している場合は、無料で利用できます(要件あり)。

▼保育施設一覧(地図は91ページに掲載)

	保育施設名	所在地	電話番号	定員	最少年齢	延長保育
①	多摩保育園	東町5-1-40	544-1151	151	57日	○
②	多摩保育園分園	東町4-12-18	544-1151	26	57日	
③	わかくさ保育園	玉川町5-15-26	544-0055	160	57日	○
④	福島保育園	福島町1-18-8	544-2277	160	57日	○
⑤	昭和保育園	宮沢町2-28-18	544-1213	100	57日	○
⑥	つつじが丘保育園	つつじが丘3-6-23	544-8527	110	57日	○
⑦	よつぎ第四保育園	美堀町5-17-2	546-3666	110	57日	○
⑧	上ノ原保育園	昭和町3-14-3	541-0331	190	57日	○
⑨	上ノ原保育園分園	昭和町4-7-19	595-7058	35	57日	○
⑩	松原保育園	松原町4-11-3	541-1227	110	57日	
⑪	ゆりかご保育園	松原町2-9-2	544-3619	130	57日	○
⑫	福島保育園分園	宮沢町497-2	544-4664	29	57日	○
⑬	昭島ゆりかご第二保育園	田中町3-5-20	544-6829	90	57日	
⑭	拝島保育園	拝島町2-4-26	541-1074	109	57日	○
⑮	昭栄保育園	拝島町3-17-11	544-1401	100	57日	○
⑯	昭和郷保育園	中神町1260	543-1588	100	57日	○
⑰	昭和郷第二保育園	中神町1260	541-5983	190	57日	○
⑱	中神保育園	朝日町5-4-17	545-0255	126	57日	○
⑲	むさしの保育園	中神町1294-4	543-8280	119	57日	○
⑳	あきみ保育園	上川原町1-10-18	519-4010	109	57日	○
㉑	同援はいじま保育園	松原町5-2-25	543-1166	50	1歳	○
㉒	なしのき保育園	上川原町1-23-1	543-6670	120	57日	○
㉓	Nicot拝島	美堀町5-21-1	543-0707	60	57日	○

認定こども園名	所在地	電話番号	保育園／幼稚園	最少年齢	延長保育
24 ミナパもくせいのもり	もくせいの杜1-2-25	519-4378	114/18	57日	○
25 昭島ナオミこども園	玉川町1-10-4	545-3561	118/9	57日	○
26 イコロ昭和の森	拝島町4041-1	545-0156	160/30	57日	○
27 のぞみこども園	松原町5-11-7	541-1565	80/9	57日	○
地域型保育施設名	所在地	電話番号	定員	最少年齢	延長保育
28 保育園アルペジオ昭島昭和町園	昭和町3-23-28	545-5650	14	満6か月	○
29 昭島ドリーム	東町2-1-23	519-7885	14	満6か月	○
30 小規模保育所すみれ	緑町1-4-25	541-2468	19	1歳	—
31 しらさぎ保育室	玉川町2-4-8	519-2853	4	満6か月	—
32 すまいる・たいむ	松原町4-3-19-103	519-6389	4	満6か月	—
33 ほおむり・たいむ	松原町4-3-19-102	545-6230	4	満6か月	—

幼児教育・保育の無償化 子ども子育て支援課

幼稚園、保育施設、認定こども園などを利用する、3～5歳のお子さん、0～2歳で住民税非課税世帯のお子さんの利用料が無償化されます。対象範囲や上限額など詳しくは、問い合わせるか、市ホームページをご覧ください。また、認可保育所などに通う第2子以降のお子さんの利用料も無償化されます。



子ども

〈広告〉

健康な子、元気な子、一人ひとりの個性を大切に育みます

むさしの保育園

社会福祉法人 多摩育成会



お問い合わせ

☎042-543-8280

昭島市中神町1294-4

<http://www.musashinohoikuen.jp/>



社会福祉法人 大龍会

拝島保育園



対象年齢 0歳～5歳 保育時間 7:00～18:00

昭島市拝島町 2-4-26

TEL.042-541-1074



社会福祉法人

昭島愛育会

昭和保育園

昭島市宮沢町 2-28-18

TEL 042-544-1213



昭栄保育園

昭島市拝島町 3-17-11

TEL 042-544-1401





幼稚園 子ども子育て支援課子ども子育て支援係

申し込みは、下の表の各幼稚園へ。なお、市立幼稚園はありません。

▶ 幼稚園等園児保護者補助金

私立幼稚園などに通園しているお子さんの保護者を対象に、保育料の一部を補助します。世帯の市民税所得割額により補助額が異なります(月額3600円～1万100円)。市外の幼稚園などに通園している方も対象となります。

▼幼稚園一覧(地図は91ページに掲載)

区分	幼稚園名	所在地	電話番号	定員
私立	① あけの星幼稚園	玉川町3-11-2	544-0853	105
	② 昭島台幼稚園	中神町1-21-23	543-1200	310
	③ 昭島恵泉幼稚園	昭和町4-11-16	541-0743	280
	④ 栗ノ沢幼稚園	田中町1-25-27	544-1311	200
	⑤ 昭島すみれ幼稚園	緑町1-4-6	541-0448	285
	⑥ 啓明学園幼稚園	拝島町3-8-13	541-7818	150
	⑦ 昭島幼稚園	中神町1232	541-0753	100

認可外保育施設 子ども子育て支援課子ども子育て支援係

申し込みは、下の表の各保育施設へ。

▶ 認可外保育施設利用支援補助金

保育の必要性があると認定され、認可外保育施設に通所しているお子さんの保護者を対象に認可保育所よりも保育料が高い場合に、その差額を補助します(上限あり)。市外の認可外施設に通所している方も対象となる場合があります。

▼認可外保育施設一覧(地図は91ページに掲載)

認証保育所名	所在地	電話番号	定員
① つみき保育園	松原町5-2-7	545-3667	30
企業主導型保育事業所名	所在地	電話番号	定員(地域枠)
② わくわく宝船保育園 昭島	郷地町2-34-7	519-1909	30(15)
③ 保育園アルペジオ 昭島中神町園	中神町1168-17	543-7771	30(15)
④ ひかりの森保育園	大神町2-5-19	544-5666	50(25)

※受け入れ年齢は、各保育施設にお問い合わせください。

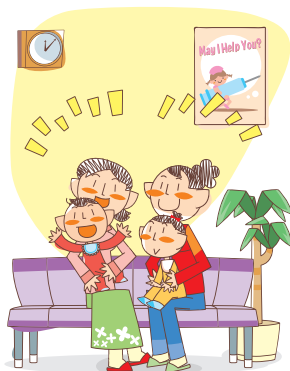

〈広告〉



ひかりの森保育園
Hikarinomori Hoikuen







昭島市大神町 2-5-19
TEL.042-544-5666



幼児の心と体に
やさしく暖かい
木の園舎



昭島すみれ幼稚園

春は、しだれ桜の元で友と出会い、
夏には、子ども菜園で野菜を育てる。
秋は、自然の中で赤とんぼと遊び、
冬には、木造園舎で探検ごっこ。
お子さまに、このような素晴らしい体験をいかがですか！
給食、菜園、英会話教室、体育教室、預かり保育、送迎バス、
子育てひろば、2歳児プレ保育、小規模保育所有。
園見学 随時受付。幼稚園までお問い合わせください。
昭島市緑町1-4-6 ☎042-541-0448

www.tns.or.jp



Tama Nursery School
多摩保育園 昭島市東町5-1-40 TEL042-544-1151



Nakagami Nursery School
中神保育園 昭島市朝日町5-4-17 TEL042-545-0255



ikor showanomori
幼保連携型認定こども園イコロ昭和の森
昭島市拜島町4041-1 TEL042-545-0156



MINAPA mokuseinomori
幼保連携型認定こども園ミナパもくせいのもり
昭島市もくせいの杜1-2-25 TEL042-519-4378

社会福祉法人多摩育児会
TamaKids
for Children & Peace

東京都認証保育所
つみき保育園

0歳児～就学前まで
7:00～20:00



昭島市松原町5-2-7
(JR拝島駅南口 徒歩3分)
042-545-3667
運営:株式会社 トイボックス

昭島台っ子はこんな子です

健康でたくましい心と体を持った子。
困難があってもへこたれない活動力のある子。
素直な心を持つ、感受性豊かな思いやりのある子。
世界にも羽ばたける社会性・積極性のある子。
物事に感動する心・想像する心を持った子。



学校法人 高城学園
幼 昭島台幼稚園
〒196-0022 昭島市中神町1-21-23
電話 042-543-1200

《昭島恵泉幼稚園》

—幸せな子どもの時代をつくる—
～家庭では体験できない新たな世界と
たくさん出会ってませんか～

- ◎入園のための見学・随時見学できます。
(TELで問い合わせしてからご来園下さい。)
- ◎体育・絵画指導・英語・通園バス・給食・延長保育あります。
- ◎恵泉文庫(子どもたちの好きな絵本・紙芝居の貸し出し)など

昭島市昭和町4-11-16
TEL 042-541-0743



100

保育施設・幼稚園・学童クラブマップ

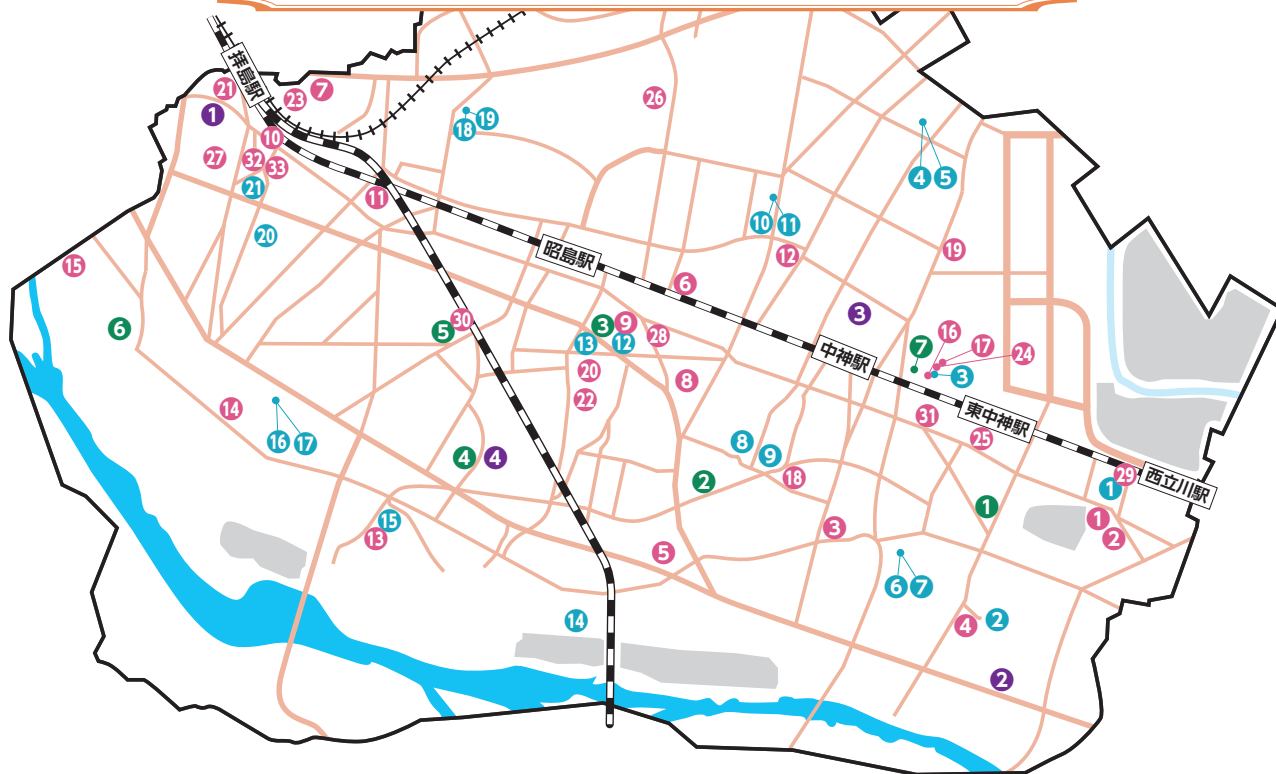

学童クラブ 子ども子育て支援課学童クラブ係

下の表のとおり開設しています。入会を希望する方は、子ども子育て支援課学童クラブ係へ申し込んでください。

対象 小学1～3年生

育成料 月額4500円(同一世帯の児童が2人以上入会するときは、2人目から3000円)

おやつ代 月額1500円

※生活保護世帯と住民税非課税世帯は、育成料とおやつ代が免除されます。

▼学童クラブ一覧(地図は上記に掲載)

	名称	所在地	電話番号
①	東学童クラブ	東小学校内	545-4733
②	福島学童クラブ	共成小学校内	544-3208
③	富士見学童クラブ	富士見丘小学校内	541-7864
④	武蔵野学童クラブ	武蔵野小学校内	544-7683
⑤	第二武蔵野学童クラブ	武蔵野小学校内	545-8182
⑥	玉川学童クラブ	玉川小学校内	545-0510
⑦	第二玉川学童クラブ	玉川小学校内	545-0363
⑧	中神学童クラブ	朝日町4-5-9	543-2044
⑨	第二中神学童クラブ	中神小学校内	546-3060
⑩	つつじが丘学童クラブA	つつじが丘小学校内	545-4988
⑪	つつじが丘学童クラブB	つつじが丘小学校内	545-0443
⑫	昭和学童クラブ	光華小学校内	545-4534
⑬	第二昭和学童クラブ	上川原町1-10-18	545-9090
⑭	大神学童クラブ	大神町4-18-14	545-4349
⑮	田中学童クラブ	田中町3-5-17	544-7740
⑯	拝島第一学童クラブA	拝島第一小学校内	545-3341
⑰	拝島第一学童クラブB	拝島第一小学校内	544-3481
⑱	拝島第二学童クラブ	拝島第二小学校内	544-5165
⑲	美堀学童クラブ	拝島第二小学校内	546-5577
⑳	緑学童クラブ	緑会館内	545-4489
㉑	拝島第三学童クラブ	拝島第三小学校内	545-2217

放課後子ども教室

子ども育成課青少年係

小学生を対象に、放課後における安全・安心な居場所を提供する事業です。学校や保護者、地域の方の協力を得て、学校施設を利用した見守りを行います。登録すれば参加は自由で、放課後、帰宅せずに受け付けをして利用します。

開設日 給食がある日の放課後(学校により異なる)

時間

- 4～9月＝放課後～午後5時
- 10～3月＝放課後～午後4時

教育

■小・中学校への入学

教育総務課学務係

小・中学校へ入学するお子さんの保護者に、入学通知書を送付します。2月上旬までに届かないときは連絡してください。

昭島市立以外の学校へ入学するときは、その学校の入学許可書を提出してください。なお、外国籍の方で、昭島市立の学校への入学を希望する方は、連絡してください。

■転入・転出のときの手続き

教育総務課学務係

- 市外からの転入＝市民課で転入の届け出をすると、学校指定通知書が発行されます。この通知書と、今まで通学していた学校の在学証明書、教科書給与証明書をお持ちのうえ、指定された学校で手続きをしてください。
- 市外への転出＝今まで通学していた学校から在学証明書と教科書給与証明書を受け取り、転出先で指定された学校へ提出してください。

■学校給食

学校給食課 ☎541-8041

適切な衛生管理の下で、児童・生徒に栄養バランスのとれた安全・安心でおいしい給食を提供し、心身の健全な発達を図るため、学校給食を実施しています。

給食費(令和5年11月現在)

- 小学校低学年＝月額3850円
- 小学校中学年＝月額4000円
- 小学校高学年＝月額4150円
- 中学校＝月額4700円

■教育費の援助や貸し付け制度

教育総務課学務係

▶就学援助

公立の小・中学校へ通っているお子さんがいて、経済的な理由で教育費の支払いが困難な保護者を対象に、給食費、学用品費、修学旅行費、校外活動費、一部の医療費を援助します(所得制限あり)。

▶奨学金の貸し付け

経済的な理由により、高校や大学などへの進学が困難な方に、学費の一部として奨学金の貸し付けを行います。いずれも卒業後原則として6か月据え置き、10年以内で返済していただきます。なお、他の同種の奨学金と併せて受けることはできません。

貸し付け額

- 国・公立高校生＝月額1万円
- 私立高校生＝月額2万円
- 国・公立大学生＝月額2万5000円
- 私立大学生＝月額3万円

※私立高校入学一時金として30万円以内の貸し付けもあります。

▶給付型奨学金の給付

高等学校などへ進学を予定している方で、学習意欲がありながら、経済的な事情で修学が困難な方に、奨学金を給付します。

対象 次のすべてに該当する方

- 保護者が申請する年の4月1日から引き続き市内に在住している
- 学業成績及び生活態度が良好で、在籍校の校長の推薦がある
- 世帯の収入が就学援助の認定基準を満たしている(生活保護受給者を除く)

支給額

- 入学準備金＝8万円
- 奨学金＝月額2万円

※同種の給付がある方は差額を支給します。

定員 15人(多数選考)

▶外国人学校の児童・生徒の保護者に補助

外国人学校に在籍する児童・生徒の保護者を対象に補助します。

対象 昭島市に住民登録をしている外国籍の方で、外国人学校に在籍している児童・生徒の保護者

補助額

- 小学生＝月額1000円
- 中学生＝月額1100円

■ お子さんの発達や教育の悩みごとについて

▶ 教育・発達総合相談

臨床(発達)心理士、スクールソーシャルワーカー、特別支援教育相談員などが、0～18歳のお子さんの教育や発達の悩み、心配ごとについて、相談に応じます。

日時 月～金曜日の午前9時～午後5時

※祝日、年末年始を除きます。

電話番号 特別支援教育係 **519-2290**
児童発達支援担当 **519-2247**

■ 学校、友達について困ったことや辛いことがあったら

▶ 子ども専用電話相談AKISHIMAキッズナー

子ども家庭支援センターで開設しています。

日時 月～金曜日の午前9時～午後6時30分

※祝日、年末年始を除きます。

相談電話 **0120-678-044**

▶ 教育支援室

学校に行きたくても行けずに悩んでいる児童・生徒の登校や、社会的自立に向けて支援します。入室を希望する方は、担任の先生に相談し、手続きをしてください。

- ・小学生＝たまがわ教室(アキシマエンス校舎棟1階) **TEL 543-1935**
- ・中学生＝もくせい教室(アキシマエンス校舎棟1階) **TEL 544-2917**

▶ いじめ相談ホットライン

いじめに関する相談に応じます。

日時 月～金曜日の午前9時～午後5時

※祝日、年末年始を除きます。

電話番号 **543-7633**

■ 中学校を卒業していない方のために

▶ 公立中学校夜間学級

何らかの事情で中学校を卒業していない方のために、学区や年齢に制限なく入学できる公立中学校夜間学級があります。昭島市近隣では、八王子市立第五中学校 **TEL 042-642-1635** に設置されています。

▶ 中学校卒業程度認定試験

何らかの事情で義務教育を修了できなかった方を対象に、中学校卒業程度認定試験があります。合格すると高等学校受験資格が取得できます。

詳しくは、東京都教育庁地域教育支援部義務教育課小中学校係 **TEL 03-5320-6752** へお問い合わせください。

特別支援教育について

▶ 就学相談

臨床(発達)心理士や特別支援教育相談員が、身体面・生活面・学習面などで不安や心配なことについて、相談に応じます。詳しくは、121ページをご覧ください。

▶ 特別支援学級

知的障害学級(固定制)

知的に遅れがあり、通常の学級での学習が困難なお子さんを対象に、共成小学校、つつじが丘小学校、田中小学校、昭和中学校、多摩辺中学校に設置されています。お子さんの発達状況に応じた個別学習や小集団での学習により、一人一人の個性や能力がじゅうぶんに発揮できるような指導を行っています。

自閉症・情緒障害特別支援学級(固定制)

知的な遅れがなく自閉症など発達障害があり、日常的な指導が必要なお子さんを対象に、富士見丘小学校、清泉中学校に設置しています。また、令和6年度から田中小学校にも設置する予定です。自立活動による指導を行い、教科の学習については通常の学級に準ずる内容を学習します。

難聴・言語障害通級指導学級(きこえとことばの教室)

発音の誤り、言語発達の遅れ、吃音や聴力に課題のあるお子さんを対象に、きこえとことばの教室(通級指導学級/**TEL 544-1921**)を富士見丘小学校に設置しています。通常の学級に在籍しながら、週1回通います。

特別支援教室

集団生活にうまくなじめないお子さんを対象に、社会性を高め、自信をもって学校生活を送れるよう指導するために、各小・中学校に設置しています。個別や小集団で週1～8時間程度、コミュニケーションなどの学習を行います。

特別支援学校

知的障害のあるお子さん、肢体・目・耳が不自由なお子さんを対象に、障害に応じた教育をするため、特別支援学校があります(市外)。

青少年の健全な育成のために

■ 青少年健全育成

子ども育成課青少年係

次の活動を行っています。

▶ 青少年フェスティバル

参加者も運営者(実行委員)も青少年による、若者の祭典です。FOSTERホール(市民会館)・公民館のホールを使ったイベントや展示、前庭での模擬店などで賑わいます。毎年11月下旬に開催しています。

▶ 地域リーダーの育成

夏休みを中心に小学生リーダー講習会と中学生リーダー講習会を開催しています。また、リーダーズクラブの活動を支援しています。

▶ 小学生国内交流

他の都市の人たちとの交流とふれあいを通して、豊かな社会性と人間性を育むことを目的に行っています。

夏休みに岩手県岩泉町の小学5・6年生と相互に訪問し、キャンプなどの活動により交流を深めます。

▶ 子どもと親の家庭教育講座

家庭・地域・学校が協力して家庭教育を推進し、子育てに関するさまざまな課題を解決するための講座などを開催します。

▶ 善行表彰と青少年健全育成協力者表彰

善行表彰は、青少年の善い行いを表彰することにより、より良い社会環境づくりを推進し、青少年の健全な育成を図ることを目的に行っています。また、青少年の健全な育成に一定期間以上活動された方を対象に、感謝状を贈呈しています。

■ 地域活動の援助と協力

子ども育成課青少年係

小学校区ごとに、青少年とともにあゆむ小学校地区委員会があり、地域・家庭・学校が協力し、さまざまな活動をしています。市は、これらの団体の活動を支援しています。

■ 青少年交流センター

青少年の居場所、地域交流の場として利用できます。自由に使えるスペースと、団体貸し出しの部屋があります。

所在地 昭和町1-6-11

※地図は41ページをご覧ください。

電話番号 544-1116

開館時間 午前9時～午後9時(小学生は午後6時まで、中学生は8時まで/保護者同伴の場合は閉館まで)

休館日 第2火曜日(祝日の場合は翌日)、年末年始

交通 JR昭島駅南口徒歩7分

▶ 多目的室、会議室の貸し出し

対象 青少年関係団体などの団体

利用区分

- 午前9時～正午
- 午後1時から3時まで
- 午後3時10分～5時まで
- 午後5時10分～7時まで
- 午後7時10分～9時まで

申し込み

- 青少年関係団体＝利用日の2か月前から青少年交流センターで
- その他の団体＝利用日の1か月前から青少年交流センターで(利用には登録が必要になります)

■ 児童センター「ぱれっと」

児童の健全育成を目的とした、遊びの拠点施設です。

所在地 つつじが丘2-3-21

※地図は42ページをご覧ください。

電話番号 544-5132

ファックス 543-3332

開館時間 午前9時30分～午後9時(小学生は午後6時まで、中学生は8時まで/保護者同伴の場合は閉館まで)

休館日 第2日曜日、祝日、年末年始

交通 JR昭島駅北口徒歩8分

対象 18歳未満の児童(未就学児は、保護者の同伴が必要)

施設 遊戯室、幼児プレイコーナー、工作調理室、集会室、交流室、音楽スタジオ、コンピュータ室、図書室など