中神土地区画整理事業（第三工区）審議会委員の選挙

長期化した事業を検討するため、法に基づき審議会を設置し、委員の立候補を受け付けます。委員定数は8人で、任期は5年です。定数を超えた場合は選挙を行います。

対象は、立候補と投票のいずれも、第三工区内の土地所有者と借地権者です。

◎選挙

＊選挙人名簿の縦覧＝6月21日(日)まで
＊立候補の届け出＝7月7日(火)～16日(木)
＊投票日＝8月2日(日)
※いずれも、時間は午前8時30分～午後5時、場所は土地区画整理事務所です。
☆詳しくは、区画整理課☎545-4100へ。

ご寄付ありがとうございました

◎新型コロナウイルス感染の防止のために

＊マスクなどの衛生用品＝▽生野真二さん▽王 佳仁さん▽張 暁慧さん▽富田昇一さん▽中村宏志さん▽藤岡俊和さん▽古屋恵美さん▽株式会社クレアソルテ▽株式会社サブスリー▽株式会社旬菜デリ▽株式会社プリンスホテルリネンサプライ▽株式会社豊昇

ジェネリック医薬品の差額通知を送付

◎ジェネリック医薬品とは

新薬の特許期間終了後に製造された、新薬と同じ有効成分を含む薬です。

品質や安全性が国に認められており、新薬に比べて安価です。

◎通知を送付

国民健康保険または後期高齢者医療制度の加入者で、生活習慣病などの医薬品が処方されており、ジェネリック医薬品に切り替えると薬の代金の自己負担額を軽減できると見込まれる方に送付します。

◇送付時期
＊国民健康保険の加入者＝7月・10月・令和3年2月
＊後期高齢者医療制度の加入者＝6月・12月

☆詳しくは、国民健康保険は保険係、後期高齢者医療制度は後期高齢者医療係へ。

乳幼児健診は個別に受診を

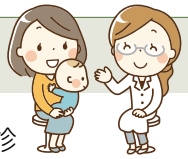

新型コロナウイルス感染拡大防止のため、今年度はあいぽっくでの集団健診を実施しません。

健診受診月までに案内を送付しますので、個別に指定医療機関で受診してください。詳しくは、市ホームページにも掲載しています。

◇対象の健診
＊3～4か月児健診
＊6～7か月児健診
＊9～10か月児健診
＊1歳6か月児健診（内科・歯科）
＊3歳児健診（内科・歯科）

☆詳しくは、子育て世代包括支援センター（あいぽっく内）☎543-7303へ。

市ホームページはこちらから▶

救急医療情報キットを無料で配布

救急搬送時に救急隊が迅速かつ的確に活動できるよう、医療情報を提供するためのキットを配布しています。

◇対象　65歳以上のひとり暮らし、または、高齢者のみの世帯の方
◇申請　市役所高齢者支援係、または、各地域包括支援センター（東部・西部・中部・南部・北部）で

◎救急医療情報キットとは？

プラスチック製の円筒形の容器の中に、医療情報カード（緊急連絡先、かかりつけ医療機関、持病、服薬の内容などを記入したもの）、健康保険証・診察券・薬剤情報提供書などの写し、本人の写真を入れておくもので、冷蔵庫の中に保管します。

◎なぜ冷蔵庫に保管するの？

冷蔵庫はほとんどのお宅の台所にあるため、救急隊が探しやすいからです。なお、玄関扉の内側と冷蔵庫にステッカーを貼り付けておくことで、冷蔵庫にキットを保管していることを救急隊に伝えます。

☆詳しくは、高齢者支援係へ。

◀救急医療情報キット