

令和元年度

事務報告書

(平成31年4月～令和2年3月)

昭島市

令和元年度 事務報告書の作成に当たって

1 この事務報告書は、地方自治法（昭和22年法律第67号）第233条第5項の規定に基づき、令和元年度における各部門の主要な施策の成果を説明する資料として作成しました。

2 この事務報告書は、次により編集しました。

(1) 掲載した事務事業は、平成31年4月1日から令和2年3月31日までに実施されたものです。

(2) 内容現在月日の必要な事務事業については、期日を明示し掲載しました。

(3) 一般会計及び各特別会計ごとに予算の区分に従って編集しました。

(4) 決算額が0円の経費については、掲載を省略しました。

(5) 表において記載内容から単位が読み取れると判断されるものは、単位の記載を省略しました。

3 見出しの記載は次のとおりです。

1. 1. 1. 001 ○○○○○○費 (△△△課)	●●●●●●●●円
(款) (項) (目) (事業コード) (事業名) (主管課)	(決算額)

4 この事務報告書は、再生紙を使用して作成しました。

目 次

市の概要

昭島市概要	9
昭島市組織機構図	12

決算の概要

第1 各会計決算総括表（水道事業会計を除く。）	
会計別決算状況	20
第2 一般会計決算状況	
1 決算の特徴について	25
2 主要な施策について	27
3 歳入歳出決算額の状況	36
4 市税決算額の状況	38
5 予算執行状況	40
6 歳出予算節別執行状況	44
7 市債一覧表	46
8 市債現在高の状況	47
9 積立基金内訳	48

一般会計款別事務事業の執行状況

※ 予算の補正状況及び款別補正内訳は、総務管理費で説明

第1款 議会費	
第1項 議会費	53
第2款 総務費	
第1項 総務管理費	63
（予算の補正状況）	95
（款別補正内訳）	96
第2項 徴税費	127
第3項 戸籍住民基本台帳費	140
第4項 選挙費	148
第5項 統計調査費	153
第6項 監査委員費	155
第3款 民生費	
第1項 社会福祉費	159
第2項 児童福祉費	184
第3項 生活保護費	204
第4款 衛生費	
第1項 保健衛生費	209
第2項 清掃費	234
第5款 労働費	
第1項 労働諸費	245
第6款 農林費	
第1項 農業費	249
第7款 商工費	
第1項 商工費	257
第8款 土木費	
第1項 土木管理費	265
第2項 道路橋りょう費	265
第3項 都市計画費	270
第4項 住宅費	281

第9款 消 防 費	
第1項 消 防 費	285
第10款 教 育 費	
第1項 教 育 総 務 費	295
第2項 小 学 校 費	310
第3項 中 学 校 費	329
第4項 社 会 教 育 費	344
第5項 保 健 体 育 費	367
第11款 災 害 復 旧 費	
第1項 公 共 施 設 災 害 復 旧 費	393
第12款 公 債 費	
第1項 公 債 費	397

資 料

普通会計年次別財政状況（平成29年度から令和元年度まで）

1 令和元年度決算状況	402
2 概 況	404
3 歳 入 の 推 移	405
4 目的別歳出の推移	406
5 性質別歳出の推移	407
6 義務的経費（人件費・扶助費・公債費）の推移	408
7 普通建設事業費の推移	409

特別会計款別事務事業の執行状況

第1 国民健康保険特別会計

I 予 算 の 補 正 状 況	415
II 款 別 補 正 内 訳	415
III 款 別 事 務 事 業 の 執 行 状 況	
第1款 総 務 費	
第1項 総 務 管 理 費	416
第2項 徴 税 費	417
第2款 保 険 給 付 費	
第1項 療 養 諸 費	421
第2項 高 額 療 養 費	423
第3項 移 送 費	424
第4項 出 産 育 児 諸 費	424
第5項 葬 祭 費	424
第6項 結核・精神医療給付金	424
第3款 国民健康保険事業費給付金	
第1項 医 療 給 付 費 分	424
第2項 後 期 高 齢 者 支 援 金 等 分	424
第3項 介 護 納 付 金 分	425
第4款 共 同 事 業 拠 出 金	
第1項 共 同 事 業 拠 出 金	425
第5款 保 健 事 業 費	
第1項 保 健 事 業 費	425
第2項 特 定 健 康 診 査 等 事 業 費	426
第6款 基 金 積 立 金	
第1項 基 金 積 立 金	426
第8款 諸 支 出 金	
第1項 償 還 金 及 び 還 付 金	426
第2項 繰 出 金	426

第2 介護保険特別会計		
I 予算の補正状況	429
II 款別補正内訳	429
III 款別事務事業の執行状況		
第1款 総務費		
第1項 総務管理費	430
第2項 徴収費	430
第3項 介護認定審査会費	431
第4項 介護保険推進協議会費	432
第2款 保険給付費		
第1項 介護サービス費	433
第2項 介護予防サービス費	435
第3項 高額介護サービス費	436
第4項 その他諸費	436
第5項 特定入所者介護サービス等費	436
第4款 地域支援事業費		
第1項 介護予防・生活支援サービス事業費	437
第2項 高額介護予防サービス費相当事業費	437
第3項 一般介護予防事業費	437
第4項 包括的支援事業・任意事業費	438
第5項 その他諸費	439
第5款 基金積立金		
第1項 基金積立金	439
第7款 諸支出金		
第1項 償還金及び還付加算金	439
第2項 繰出金	439
第3項 特例給付費	439
第3 後期高齢者医療特別会計		
I 予算の補正状況	443
II 款別補正内訳	443
III 款別事務事業の執行状況		
第1款 総務費		
第1項 総務管理費	444
第2項 徴収費	444
第2款 広域連合納付金		
第1項 広域連合納付金	444
第3款 保健等事業費		
第1項 保健事業費	445
第2項 葬祭費	445
第4款 諸支出金		
第1項 償還金及び還付加算金	445
第2項 繰出金	445

第4 下水道事業特別会計	
I 予算の補正状況	449
II 款別補正内訳	449
III 款別事務事業の執行状況	
第1款 総務費	
第1項 総務管理費	450
第2款 事業費	
第1項 渠費	450
第2項 流域下水道費	453
第3款 基金積立金	
第1項 基金積立金	453
第4款 公債費	
第1項 公債費	453

第5 中神土地区画整理事業特別会計	
I 予算の補正状況	457
II 款別補正内訳	457
III 款別事務事業の執行状況	
第1款 総務費	
第1項 総務管理費	458
第2款 事業費	
第1項 調査設計費	459
第2項 工事費	460
第3項 事業用地取得費	460
第4項 補償費	460
第4款 諸支出金	
第1項 繰出金	460

参 考

水道事業会計

(地方公営企業法(昭和27年法律第292号)の適用を受ける地方公営企業)

I 予算の補正状況	463
II 事務事業の執行状況	
1 収益的支出	
第1款 事業費	
第1項 営業費用	464
第2項 営業外費用	470
2 資本的支出	
第1款 資本的支出	
第1項 建設改良費	471
第2項 企業債償還金	474
第3項 投資その他の資産	475

市の概要

昭 島 市 概 要

1 市役所の位置

東 経	139度21分24秒
北 緯	35度42分09秒
海 抜	99.43メートル

2 最東及び最西の経度並びに最南及び最北の緯度

最 東	東経139度24分06秒
最 西	東経139度20分05秒
最 南	北緯 35度41分17秒
最 北	北緯 35度43分23秒

3 面 積

17.34平方キロメートル

4 周 囲

19.58キロメートル

5 広 が り

東 西	6.06キロメートル
南 北	3.88キロメートル

6 海 抜

最 高	170.72メートル (拝島町六丁目 (乙) 60番地)
最 低	76.68メートル (郷地町三丁目 3番地先)

(最低については、河川部分を除く。)

7 世帯と人口

(令和2年3月31日現在)

区 分	世 帯 数	人 口		
		男	女	合 計
住 民 登 録	54,669	56,491	57,119	113,610

8 主な事務所等の位置

(令和2年3月31日現在)

名 称	位 置
市 役 所	田中町一丁目17番1号
教 育 委 員 会	田中町一丁目17番1号
東 部 出 張 所	玉川町三丁目10番15号
アキシマエンス	つつじが丘三丁目3番15号
勤労商工市民センター	昭和町三丁目10番2号
保健福祉センター	昭和町四丁目7番1号
清 掃 セ ン タ ー	田中町四丁目3番14号
ク リ ー ン セ ン タ ー	郷地町三丁目3番1号
環境コミュニケーションセンター	美堀町三丁目8番1号
管 理 課 維 持 係	拝島町五丁目6番30号
管 理 課 公 園 管 理 係	東町五丁目11番43号
土地区画整理事務所	中神町1136番地16
水 道 部	朝日町四丁目23番28号
学校給食共同調理場	東町二丁目2番29号
市民会館・公民館	つつじが丘三丁目7番7号
市 民 図 書 館	つつじが丘三丁目3番15号
市民図書館昭和分館	松原町一丁目2番25号
市民図書館緑分館	緑町四丁目13番26号
市民図書館やまのかみ分室	拝島町三丁目10番3号
教 育 相 談 室	つつじが丘三丁目3番15号
教育支援室(もくせい教室)	つつじが丘三丁目3番15号
教育支援室(たまがわ教室)	つつじが丘三丁目3番15号
東 小 学 校	東町二丁目2番18号
共 成 小 学 校	郷地町二丁目6番1号
富 士 見 丘 小 学 校	福島町890番地
武 蔵 野 小 学 校	武蔵野二丁目3番1号
玉 川 小 学 校	福島町二丁目8番1号
中 神 小 学 校	朝日町五丁目8番5号
つ つ じ が 丘 小 学 校	つつじが丘二丁目1番30号
光 華 小 学 校	昭和町四丁目5番13号
成 隣 小 学 校	大神町四丁目4番1号
田 中 小 学 校	田中町三丁目4番1号
拝 島 第 一 小 学 校	拝島町一丁目14番14号
拝 島 第 二 小 学 校	拝島町3927番地2
拝 島 第 三 小 学 校	松原町三丁目12番15号
昭 和 中 学 校	東町二丁目6番22号
福 島 中 学 校	福島町三丁目20番1号
瑞 雲 中 学 校	つつじが丘二丁目2番6号
清 泉 中 学 校	宮沢町一丁目9番1号
拝 島 中 学 校	緑町二丁目2番12号
多 摩 辺 中 学 校	拝島町四丁目6番30号
福 島 会 館	福島町一丁目19番1号
玉 川 会 館	玉川町三丁目10番15号
朝 日 会 館	朝日町五丁目6番20号
あ き し ま 会 館	つつじが丘三丁目7番7号(昭島市民会館内)

堀 向 会 館	美堀町二丁目 6 番11号
大 神 会 館	大神町三丁目10番 5 号
昭 和 会 館	松原町一丁目 2 番25号
緑 会 館	緑町四丁目13番26号
拝 島 会 館	拝島町二丁目 4 番13号
や ま の か み 会 館	拝島町三丁目10番 3 号
武 蔵 野 会 館	中神町1172番地 1
富 士 見 会 館	中神町1282番地
総合スポーツセンター	東町五丁目13番 1 号
み ほ り 体 育 館	美堀町四丁目20番 1 号
児 童 セ ン タ ー	つつじが丘二丁目 3 番21号
市 民 交 流 セ ン タ ー	玉川町四丁目 9 番22号
松原町コミュニティセンター	松原町一丁目 3 番10号
子ども家庭支援センター	つつじが丘三丁目 3 番15号
東 学 童 ク ラ ブ	東町二丁目 2 番18号
福 島 学 童 ク ラ ブ	郷地町二丁目 6 番 2 号
第二武蔵野学童クラブ	武蔵野二丁目 3 番 1 号
武 蔵 野 学 童 ク ラ ブ	武蔵野二丁目 3 番 2 号
玉 川 学 童 ク ラ ブ	福島町二丁目 8 番 1 号
第二玉川学童クラブ	福島町二丁目 8 番 1 号
中 神 学 童 ク ラ ブ	朝日町四丁目 5 番 9 号
第二中神学童クラブ	朝日町五丁目 8 番 5 号
つつじが丘学童クラブ	つつじが丘二丁目 1 番 9 号
昭 和 学 童 ク ラ ブ	昭和町四丁目 5 番13号
第二昭和学童クラブ	上川原町一丁目10番18号
大 神 学 童 ク ラ ブ	大神町四丁目18番14号
拝島第三学童クラブ	松原町三丁目12番15号
田 中 学 童 ク ラ ブ	田中町三丁目 5 番17号
緑 学 童 ク ラ ブ	緑町四丁目13番26号
拝島第一学童クラブ	拝島町一丁目14番14号
拝島西部学童クラブ	拝島町二丁目 4 番13号
富 士 見 学 童 ク ラ ブ	福島町890番地
拝島第二学童クラブ	拝島町3927番地 2
美 堀 学 童 ク ラ ブ	拝島町3927番地 2
朝日町高齢者福祉センター	朝日町四丁目 5 番 9 号
松原町高齢者福祉センター	松原町一丁目13番 3 号
拝島町高齢者福祉センター	拝島町三丁目10番 4 号
男女共同参画センター	つつじが丘三丁目 3 番15号
郷 土 資 料 室	つつじが丘三丁目 3 番15号
青 少 年 交 流 セ ン タ ー	昭和町一丁目 6 番11号
拝 島 駅 自 由 通 路	松原町四丁目14番 4 号

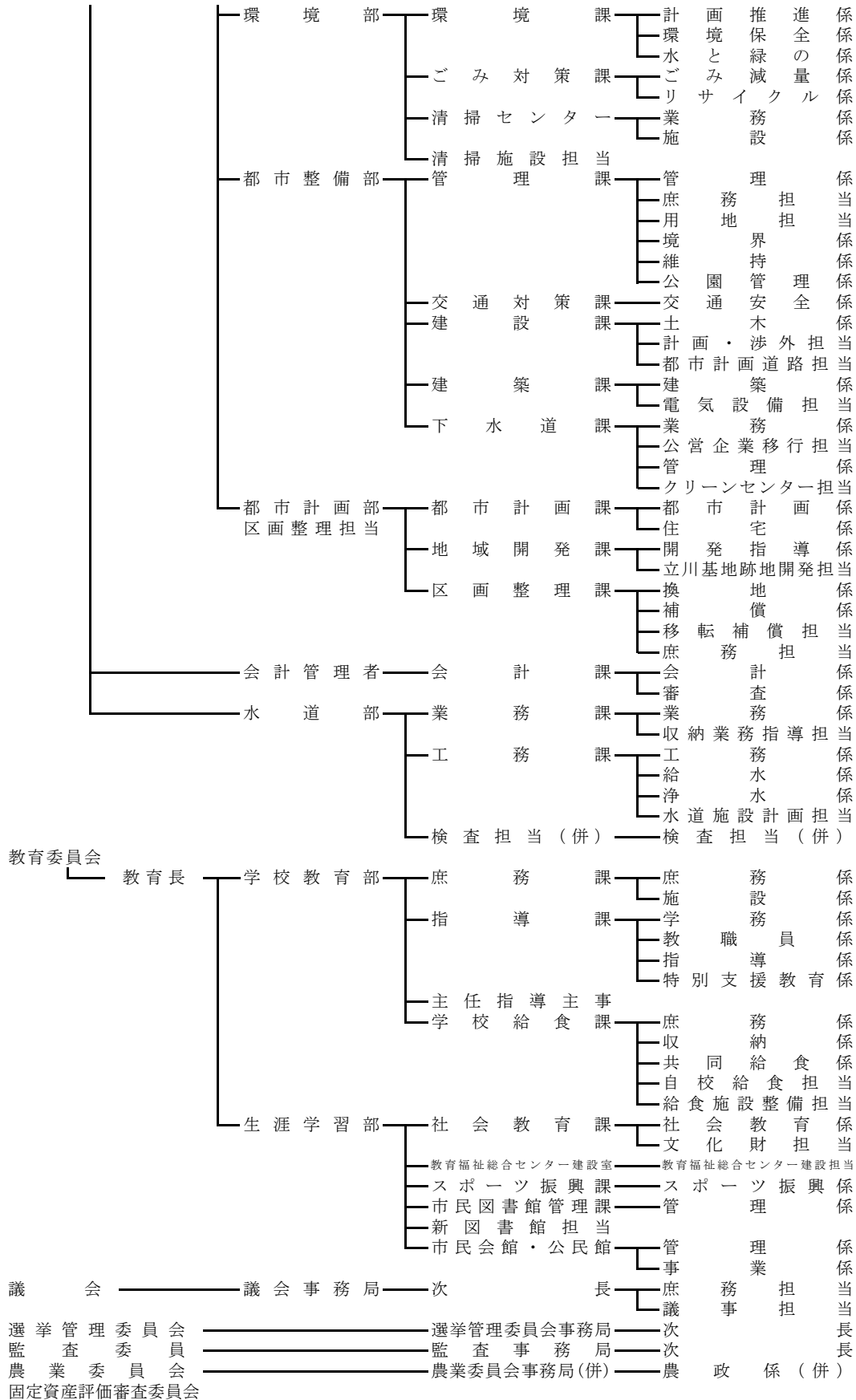

決算の概要

第 1 各会計決算総括表

(水道事業会計を除く。)

会 計 別 決 算 状 況

(歳 入)

区 分 会 計		予 算			現 額
		当 初 予 算 額 ①	補 正 予 算 額 ②	繼 続 費 及 び 繰 越 事 業 費 繰 越 財 源 充 当 額 ③	計 ①+②+③=④
一 般 会 計		46,622,000,000	750,900,000	1,400,000	47,374,300,000
特 別 会 計	国 民 健 康 保 険	11,622,000,000	508,061,000		12,130,061,000
	介 護 保 険	9,039,632,000	173,304,000		9,212,936,000
	後 期 高 齢 者 医 療	2,434,993,000	93,415,000		2,528,408,000
	下 水 道 事 業	2,973,735,000	244,862,000	58,379,160	3,276,976,160
	中 神 土 地 区 画 整 理 事 業	382,003,000	△ 140,963,000		241,040,000
合 計		73,074,363,000	1,629,579,000	59,779,160	74,763,721,160

(歳 出)

区 分 会 計		予 算			現 額
		当 初 予 算 額 ①	補 正 予 算 額 ②	繼 続 費 及 び 繰 越 事 業 費 繰 越 財 源 充 当 額 ③	計 ①+②+③=④
一 般 会 計		46,622,000,000	750,900,000	1,400,000	47,374,300,000
特 別 会 計	国 民 健 康 保 険	11,622,000,000	508,061,000		12,130,061,000
	介 護 保 険	9,039,632,000	173,304,000		9,212,936,000
	後 期 高 齢 者 医 療	2,434,993,000	93,415,000		2,528,408,000
	下 水 道 事 業	2,973,735,000	244,862,000	58,379,160	3,276,976,160
	中 神 土 地 区 画 整 理 事 業	382,003,000	△ 140,963,000		241,040,000
合 計		73,074,363,000	1,629,579,000	59,779,160	74,763,721,160

(単位：円)

調 定 額 ⑤	収 入 済 額 ⑥	不 納 欠 損 額 ⑦	還 付 未 済 額 ⑧	収 入 未 済 額 ⑤-⑥-⑦+⑧	収 入 済 額 の 増 減 ⑥-④ 対 算 する
46,982,323,966	46,589,350,506	79,727,155	1,796,796	315,043,101	△ 784,949,494
12,523,712,769	12,091,231,856	108,626,125	1,308,800	325,163,588	△ 38,829,144
9,268,647,067	9,171,104,643	15,929,120	1,864,792	83,478,096	△ 41,831,357
2,556,334,355	2,538,158,555	2,884,600	1,201,400	16,492,600	9,750,555
3,049,083,734	2,760,679,282	898,517		287,505,935	△ 516,296,878
229,181,958	229,181,958				△ 11,858,042
74,609,283,849	73,379,706,800	208,065,517	6,171,788	1,027,683,320	△ 1,384,014,360

(単位：円)

支 出 済 額 ⑤	翌 年 度 繰 越 額			不 用 額 ④-⑤-⑥-⑦-⑧	歳 差 入 引 歳 出 高
	継 続 費 通 次 繰 越 ⑥	繰 越 明 許 費 ⑦	事 故 繰 越 ⑧		
45,182,987,385	11,000,000	149,958,000		2,030,354,615	1,406,363,121
11,865,363,067				264,697,933	225,868,789
8,995,201,160				217,734,840	175,903,483
2,510,249,700				18,158,300	27,908,855
2,549,850,191				727,125,969	210,829,091
227,799,811				13,240,189	1,382,147
71,331,451,314	11,000,000	149,958,000		3,271,311,846	2,048,255,486

第 2 一般会計決算状況

1 決算の特徴について

令和元年度の一般会計決算は、歳入総額 46,589,350千円、歳出総額 45,182,987千円となった。

歳入のうち市税収入では、景気の緩やかな回復により個人市民税が増となったものの、特定企業の税収減により法人市民税が減となったことなどにより、総額では減となった。一方で、教育福祉総合センター整備に伴う国庫支出金の増や市民図書館等移転補償金などを含む諸収入が増となったことなどから、歳入総額では対前年度比 1,821,632千円 4.1%の増となった。

歳出は、退職手当の減などによる人件費の減や公債費の減などはあるものの、教育福祉総合センター整備事業など普通建設事業費の増や公共施設整備等資金積立基金積立金など積立金の増などにより、対前年度比 2,326,974千円 5.4%の増となった。

この結果、決算収支は形式収支で 1,406,363千円の黒字となり、翌年度へ繰り越すべき財源を差し引いた実質収支においても 1,318,155千円の黒字となった。

(1)歳入

市税は 19,839,585千円で対前年度比 7,843千円の減となった。市民税のうち個人市民税は 7,132,745千円で対前年度比 95,051千円 1.4%の増、法人市民税は 1,531,827千円で特定企業の税収減により対前年度比 209,098千円 12.0%の減となった。固定資産税は 8,741,091千円で対前年度比 79,037千円 0.9%の増となった。

地方消費税交付金は 1,951,254千円で、清算基準の見直しなどにより、対前年度比 87,422千円 4.3%の減となった。

地方特例交付金は 249,713千円で、幼児教育無償化に伴う子ども・子育て支援臨時交付金が交付されたことなどにより、対前年度比 139,696千円 127.0%の増となった。

地方交付税は、普通交付税では基準財政収入額に算入された法人税割の額が増となったことなどにより、対前年度比 125,069千円 26.7%減の 343,595千円の交付となった。また、特別交付税は 115,272千円の交付となり、対前年度比 197,407千円 63.1%の減となった。

国庫支出金は 9,860,231千円で対前年度比 1,044,189千円 11.8%の増となった。この要因は、防音工事費補助金 123,898千円、生活保護費負担金 78,530千円の減はあるものの、まちづくり支援事業補助金 646,358千円、子どものための教育・保育給付費負担金 216,150千円、プレミアム付商品券事業費・事務費補助金 97,331千円の増などによるものである。

都支出金は 6,490,446千円で対前年度比 475,664千円 7.9%の増となった。この要因は、緑の学び舎づくり事業補助金 12,196千円の減などがあるものの、公立学校屋内体育施設冷暖房化支援事業補助金 109,362千円、子どものための教育・保育給付費負担金 69,312千円、子育て支援施設等利用給付費負担金 51,135千円の増などによるものである。

寄附金は 82,557千円で対前年度比 64,560千円 358.7%の増となった。この要因は、コミュニティバス及び移動図書館車購入事業指定寄附金 50,000千円があったことや、蒸気機関車改修事業指定寄附金 8,222千円などによるものである。

繰入金は 1,182,939千円で対前年度比 285,320千円 19.4%の減となった。この要因は、国民健康保険特別会計など特別会計繰入金 73,200千円の減や、立川基地跡地昭島地区周辺都市基盤整備基金繰入金などの基金繰入金が 212,120千円減となったことによるものである。

諸収入は 1,370,545千円で対前年度比 883,885千円 181.6%の増となった。この要因は、市民図書館等移転補償金 1,065,166千円があったことなどによるものである。

市債は 1,316,500千円で対前年度比 325,300千円 19.8%の減となった。この要因は、昭島消防署昭和出張所整備事業債などにより建設事業債が 850,600千円で対前年度比 142,300千円 20.1%の増となったものの、一般財源の補填としての臨時財政対策債が 445,200千円で対前年度比 488,300千円 52.3%の減となったことによるものである。

(2)歳 出

歳出の性質別決算の特徴は、以下のとおりである。

人件費は 5,358,155千円で対前年度比 89,029千円 1.6%の減となった。この要因は、選挙執行に伴う時間外勤務手当が増となったものの、定年退職者数の減少により退職手当が減となったことなどによるものである。

物件費は 6,751,629千円で対前年度比 480,699千円 7.7%の増となった。この要因は住民情報システム環境整備委託費 76,496千円の減などがあるものの、教育福祉総合センター及び市民図書館管理業務委託費 299,000千円、行政情報システム環境整備委託費 37,011千円の増などによるものである。

扶助費は 15,094,902千円で対前年度比 348,467千円 2.4%の増となった。この要因は、生活保護法に基づく扶助費 38,601千円の減などがあるものの、児童扶養手当 122,583千円の増など児童福祉費で 263,944千円増となったことなどによるものである。

補助費等は 3,254,116千円で対前年度比 137,803千円 4.4%の増となった。この要因は、私立幼稚園就園奨励費補助金 72,990千円の減や私立幼稚園等園児保護者負担軽減補助金 24,615千円の減などがあるものの、私立幼稚園利用給付費 176,334千円、プレミアム付商品券事業費・事務費補助金 51,779千円の増などによるものである。

普通建設事業費は 5,486,818千円で対前年度比 1,061,062千円 24.0%の増となった。この要因は、小学校除湿温度保持機能復旧事業 224,096千円の減などがあるものの、教育福祉総合センター整備事業 974,305千円、小・中学校大規模改造（体育館空調機器設置）事業 267,058千円、清掃センター焼却施設補修 183,682千円の増などによるものである。

公債費は 2,125,418千円で対前年度比 253,350千円 10.7%の減となった。この要因は、東中神駅自由通路等整備事業債の一部繰上償還 200,000千円の減や平成10年度に借り入れた減税補填債の償還が終了したことなどによるものである。

積立金は 2,210,495千円で対前年度比 606,397千円 37.8%の増となった。この要因は、財政調整基金積立金 185,003千円の減などがあるものの、公共施設整備等資金積立基金積立金 884,826千円の増などによるものである。

繰出金は 4,571,932千円で対前年度比 53,097千円 1.1%の減となった。この要因は、介護保険特別会計繰出金 88,193千円、後期高齢者医療特別会計繰出金 34,267千円の増などがあるものの、中神土地区画整理事業特別会計繰出金 95,000千円、国民健康保険特別会計繰出金 88,494千円の減によるものである。

(3)市債と基金

令和元年度末市債現在高は 19,601,394千円で対前年度比 686,697千円 3.4%の減となった。この要因は、元金償還額 2,003,197千円が借入額 1,316,500千円を上回ったことによるものである。

令和元年度末基金現在高は 12,089,130千円で対前年度比 1,146,274千円 10.5%の増となった。この要因は、財政調整基金積立金 484,172千円や公共施設整備等資金積立基金積立金 1,528,097千円などの積立額 2,210,495千円が取崩額 1,064,221千円を上回ったことによるものである。

以上により、普通会計における財政構造の弾力性を示す指標となる経常収支比率は、前年度を3.0ポイント上回る 93.9%となった。この要因は、経常収支比率算定のための分母となる歳入の経常一般財源等及び臨時財政対策債の合計額が、普通交付税や地方消費税交付金の減に加え、臨時財政対策債の借入額が減となったことなどから、対前年度比 629,252千円減の 21,858,106千円となった一方で、分子となる歳出経常経費に充当した一般財源等は、扶助費や物件費、繰出金の増などから、対前年度比 73,991千円増の 20,517,048千円となったことによるものである。

2 主要な施策について

(1) 明るい地域社会の形成

(単位：千円)

項 目	主 な 事 業 名	決 算 額	
人と人をつなぐ (コミュニティとネットワークの推進)	コミュニティ	57,177	
	自治会回覧物配送事業	151	
	自治会加入促進事業	658	
	自治会集会施設整備費補助	4,331	
	自治会・自治会連合会補助	9,449	
	市民交流センター管理運営費	9,181	
	松原町コミュニティセンター管理運営費	19,966	
	男女共同参画社会	3,784	
	男女共同参画情報誌作成委託	339	
	男女共同参画プラン策定事業	2,090	
	情報化	434,412	
	住民基本台帳ネットワークシステム機器更新事業	10,655	
	行政情報システム機器更新事業	72,416	
	天皇の退位等に関する皇室典範特例法に係る情報システム改修	7,308	
	保健福祉総合システム経費	98,718	
	子ども子育て支援システム機器更新事業	4,914	
		495,373	
	ともに守る (安全・安心の確保)	防災	1,703,795
		公共施設無料公衆無線LAN環境整備事業	3,931
常備消防委託		1,233,712	
消防団員用防火衣購入		2,212	
消防団装備資機材購入		1,787	
昭島消防署昭和出張所移設事業		198,732	
災害対策用飲料貯水槽塗装事業		2,635	
市職員用防災服購入		4,972	
防災行政無線デジタル化事業		103,741	
令和元年台風第15号被害に伴う被災地支援		896	
令和元年台風第19号災害対応		11,570	
令和元年台風第19号被害に伴う公共施設復旧		46,393	
防犯		134,773	
高齢消費者被害防止用自動通話録音機購入		1,378	
公共施設への防犯カメラ設置		1,720	
街路灯維持管理経費		91,329	
街路灯(水銀灯)器具更新事業		30,400	
交通安全		182,256	
高齢者自転車ヘルメット購入費補助		46	
外側線等路面標示委託		5,025	
自転車等駐車場管理委託	128,658		
交通安全施設設置工事	4,999		
	2,020,824		
合 計	2,516,197		

(2) 健康と福祉の充実

(単位：千円)

項 目	主 な 事 業 名	決算額
心とからだを支える (健康づくりの推進)	健康・医療	1,183,156
	屋外公衆喫煙所設置工事	17,694
	保健福祉センター管理運営費	81,707
	保健福祉センター施設・設備修繕	4,947
	健康あきしま21計画策定業務支援委託	1,980
	がん検診事業	128,039
	自殺対策計画策定事業	2,420
	禁煙治療助成事業	100
	母子健康診査事業	96,037
	新生児聴覚検査事業	2,149
	親子健康運動教室業務委託	5,500
	妊娠・出産包括支援事業	7,820
	予防接種事業	374,067
	先天性風しん症候群対策事業	5,386
	保険・年金	3,896,882
	国民健康保険特別会計繰出金	1,186,381
	介護保険特別会計繰出金	1,405,000
	後期高齢者医療特別会計繰出金	1,299,164
		5,080,038
地域で支え合う (地域福祉の充実)	児童福祉	9,095,674
	社会福祉事業団補助	38,639
	子ども・子育て支援事業計画策定業務支援委託	2,441
	児童発達支援センター整備費補助	11,500
	児童手当等支給事業	2,561,241
	ひとり親家庭等医療費助成事業	50,871
	乳幼児医療費助成事業	206,189
	義務教育就学児医療費助成事業	186,963
	母子生活支援施設事業	6,126
	高等職業訓練促進給付事業	6,846
	未婚児童扶養手当受給者臨時・特別給付金支給事業	1,318
	特定教育・保育施設給付事業	263,298
	特定地域型保育給付事業	88,565
	保育体制強化事業補助	14,992
	私立保育所運営費	4,329,803
	認証保育所事業	79,079
	多摩保育園分園新築工事費補助	43,256
	福島保育園改築工事費補助	28,858
	利用者支援事業	9,935

(単位：千円)

項 目	主 な 事 業 名	決 算 額
地域で支え合う (地域福祉の充実)	時間外保育事業	42,971
	地域子育て支援拠点事業	26,607
	子育てひろばほりむこう園庭等整備工事	3,278
	定期利用保育事業	3,663
	学童クラブ運營業務委託	262,438
	虐待ケース対応事業	3,476
	児童センター管理運営費	40,968
	児童センター便所改修工事	2,475
	放課後子ども教室推進事業	31,186
	高齢者福祉	273,048
	成年後見制度利用支援事業	1,201
	老人ホーム入所援護事業	42,504
	老人クラブ運営費補助	16,792
	老人クラブ連合会60周年記念事業補助	1,000
	敬老金支給事業	11,506
	高齢者各種教室事業	8,423
	介護施設等補助	57,657
	シルバーゆうゆう事業	7,270
	高齢者紙おむつ購入費助成事業	31,501
	在宅療養推進事業	3,593
	朝日町・松原町・栢島町高齢者福祉センター管理運営費	12,405
	松原町高齢者福祉センター空調設備改修工事 (設計・監理委託含む)	57,101
	栢島町高齢者福祉センターマッサージチェア購入	475
	障害者福祉	3,241,049
	障害者福祉計画策定基礎調査委託	1,881
	介護給付事業	1,011,567
	訓練等給付事業	770,329
	自立支援医療給付事業	126,648
	地域生活支援事業	111,518
障害者自立支援事業	112,365	
心身障害者(児)福祉手当支給事業	213,574	
特別障害者手当等支給事業	43,986	
心身障害者用自動車(くじら号)運行事業	13,582	
障害者就労支援事業	17,180	

(単位：千円)

項 目	主 な 事 業 名	決算額
地域で支え合う (地域福祉の充実)	生活の支援・保護	4,656,218
	社会福祉協議会補助	71,136
	社会福祉協議会法人化50周年記念事業補助	1,000
	中国残留邦人支援事業	29,627
	生活困窮者自立支援事業	41,366
	生活困窮者・被保護者就労準備支援事業	8,110
	生活保護法に基づく扶助費	4,067,975
	17,265,989	
合 計		22,346,027

(3) 教育・文化・スポーツの充実

(単位：千円)

項 目	主 な 事 業 名	決算額
ともに育む (学校教育の充実)	幼児教育	304,980
	私立幼稚園就園奨励費補助	60,684
	私立幼稚園運営費	1,708
	私立幼稚園補足給付事業	1,758
	私立幼稚園等園児保護者負担軽減補助	63,304
	私立幼稚園利用給付事業	176,334
	学校教育	2,928,724
	奨学金等支給事業	2,645
	スクール・サポート・スタッフ配置事業	15,451
	国際理解教育指導事業	19,119
	特別支援教育事業	23,560
	プログラミング教育推進校事業	297
	授業力向上アドバイザー事業	297
	教育相談事業	23,180
	小・中学校体育館における熱中症対策事業	4,372
	教員の働き方改革実現に向けた留守番電話導入事業	1,105
	東小フェンス設置工事	6,901
	社会科副読本「わたしたちの昭島市」作成事業	1,096
	小学校コンピュータ教室機器等整備事業	24,477
	小・中学校図書館コンピュータ機器等更新事業	5,137
	デジタル教材活用のためのICT環境整備事業	3,756
	小・中学校就学援助費	120,656
	拝島第三小除湿温度保持機能復旧工事	67,400
小学校大規模改造(便所改修)工事(監理委託含む)	152,613	
小・中学校大規模改造(外壁等改修)工事 (設計・監理委託等含む)	111,029	

(単位：千円)

項 目	主 な 事 業 名	決 算 額
ともに育む (学校教育の充実)	小・中学校大規模改造（体育館空調機器設置）工事 (設計・監理委託含む)	267,058
	中学校外壁調査業務委託	1,485
	中学校プール改修工事	13,947
	昭和中雨水排水設備移設等工事	4,337
	学校給食運営費	291,991
	学校給食調理用機器購入	10,763
		3,233,704
ともにあゆむ (青少年の育成)	青少年の健全育成	26,346
	成人式開催事業	2,505
	青少年フェスティバル事業	1,561
	小学生国内交流事業	1,386
		26,346
「あきしまらしさ」を 築く (市民文化・学習・ス ポーツの推進)	生涯学習	3,280,053
	教育福祉総合センター整備事業	2,891,937
	郷土資料室展示環境整備委託	115,883
	教育福祉総合センター管理業務委託	42,800
	市立会館管理運営費	100,706
	武蔵野会館コージェネレーションシステム更新事業	8,998
	公民館学級・講座等事業	2,588
	図書館活動	386,851
	岩泉町産材書架等作成委託	12,744
	図書館システム導入事業	10,891
	市民図書館管理業務委託	256,200
	市民図書館等解体工事	27,800
	文化・芸術	256,006
	伝統文化継承環境整備事業	64,740
	昭島・昭和の森武藤順九彫刻園運営支援	3,000
	市民会館管理運営費	98,981
	市民会館・公民館冷温水発生機改修	15,984
	市民会館・公民館蓄電池設備改修	2,648
	市民会館・公民館受変電設備改修	2,895
	市民会館文化事業協会補助	17,600
	スポーツ・レクリエーション	426,417
	市民体育大会等開催事業	7,282
	新春駅伝競走大会開催事業	2,722
	ラグビーワールドカップ2019開催関連事業	6,729
	総合スポーツセンター管理運営費	214,156

(単位：千円)

項目	主な事業名	決算額
「あきしまらしさ」を築く (市民文化・学習・スポーツの推進)	スポーツ施設における熱中症対策事業	9,893
	市民プール管理運営費	24,395
	市民プール浄化装置改修工事	7,236
	運動施設管理運営費	45,922
	昭和公園内周路舗装改修工事	22,752
	旧拝島公園プール解体等工事	21,400
	文化財	42,455
	文化財説明多言語化看板作成委託	1,254
	アキシマクジラ化石複製品等作成委託	5,539
	アキシマクジラ学名付与記念事業委託	2,000
	アキシマクジラ横断幕作成委託	110
	文化財資料等電子化・公開事業	4,756
	市指定有形民俗文化財「山王祭礼図絵」複製品作成委託	860
	東京都指定有形文化財(彫刻)木造大日如来(金剛界)坐像ほか2軀(く)修理費補助	1,396
	中神の獅子舞獅子頭等新調及び修理費補助	917
	「昭島近代史調査報告書」刊行事業	286
	旧昭和中学校校木造校舎内収蔵民具等整理・移転業務委託	12,870
		4,391,782
	合計	7,651,832

(4) 循環型社会の形成

(単位：千円)

項目	主な事業名	決算額
ともに保つ (生活環境の維持・向上)	生活環境	10,123
	公害調査・測定等経費	5,576
	蜂・害虫等駆除対策事業	1,191
		10,123
水と緑を守る (水と緑の保全・再生)	自然環境	80,230
	水路等維持管理経費	7,440
	崖線緑地・公共施設樹木保全事業	39,695
	魚の遡上を阻害する河川堆積土砂撤去委託	2,992
	昭和用水路保全事業	5,000
土砂災害対策に伴う崖線調査委託	2,728	
		80,230
未来につなぐ (地球環境の保全)	地球環境	16,939
	環境基本計画策定事業	2,634
	電気自動車急速充電設備設置工事	6,820

(単位：千円)

項 目	主 な 事 業 名	決算額
未来につなぐ (地球環境の保全)	ごみ処理	2,218,535
	ごみ減量啓発事業	5,276
	ごみ減量啓発出前講座	163
	ごみ減量アイデアコンクールの実施	18
	ダンボールコンポスト講習会開催	100
	「資源とごみの分け方・出し方」作成事業	6,573
	清掃センター等維持管理経費	178,719
	清掃センター焼却施設補修事業	203,257
	ごみ収集経費	678,597
	廃棄物収集運搬車購入	11,388
	ごみ処理経費	111,245
	環境コミュニケーションセンター維持管理経費	29,905
	ごみ減量化・資源化事業	722,954
	古紙(はがき)拠点回収事業	52
	2,235,474	
合 計	2,325,827	

(5) 快適な都市空間の整備

(単位：千円)

項 目	主 な 事 業 名	決算額
ともに築く (都市基盤の整備)	道路	1,005,895
	道路ストック点検委託	3,597
	人孔蓋取替業務委託	10,092
	市道路線等の街路樹(サクラ)植替え	5,249
	市道昭島9号道路改修工事	41,320
	市道昭島19号道路改修工事	25,850
	市道昭島46号道路整備工事	52,580
	管内道路整備工事	77,689
	都市計画道路3・4・1号整備事業	233,356
	公園	100,189
	公園維持管理経費	84,394
	園内灯整備工事	1,408
	児童遊園維持管理経費	14,387
	上水道	172
	雨水貯留槽設置費負担金	172
	下水道	688,254
	クリーンセンター敷地有効利用事業	163,025
	浸水対策工事	8,030
	下水道事業特別会計繰出金	468,387
		1,794,510

(単位：千円)

項 目	主 な 事 業 名	決算額
安心とやすらぎを築く (市街地の整備)	公共交通	52,990
	コミュニティバス等運行補助	52,680
	市街地整備	362,757
	都市計画マスタープラン策定事業	3,376
	中神土地区画整理事業特別会計繰出金	213,000
	住宅	43,788
	シルバーピア事業	18,932
	市営住宅管理経費	2,957
	木造住宅耐震補助事業	347
	空家対策事業	2
		459,535
合 計		2,254,045

(6) 産業の活性化

(単位：千円)

項 目	主 な 事 業 名	決算額
活力を育む (産業の振興)	産業振興の柱	65,065
	あきしまの水ブランド構築・推進事業委託	3,589
	商工業	173,426
	商工団体補助等事業	25,400
	まちゼミ補助	1,000
	商店街活性化事業	9,696
	まちのにぎわい再創出事業補助	500
	中小企業支援事業	24,946
	産業イベント事業	8,640
	二市連携結婚活動支援事業	4,993
	創業支援事業委託	1,051
	プレミアム付商品券事業	96,465
	農業	36,332
	消費者・市民とふれあう都市農業推進事業	799
	認定農業者支援事業補助	1,050
	特定生産緑地制度周知事業	30
	観光	28,724
	ご当地ナンバープレート作成事業	743
	観光マップ作成委託	1,473
	観光まちづくり協会補助	23,000
	郷土芸能まつり開催補助	3,500
		303,547

(単位：千円)

項 目	主 な 事 業 名	決算額
ともに働く (勤労者の福祉向上)	勤労者	77,494
	勤労市民共済会運営費補助	16,073
	シルバー人材センター管理運営費補助	29,484
	勤労商工市民センター管理運営費	31,645
		77,494
豊かに暮らす (消費生活の充実)	消費者	6,782
	消費者啓発事業	1,644
	消費生活相談事業	5,103
		6,782
合 計		387,823

(7) その他

(単位：千円)

項 目	主 な 事 業 名	決算額
計画の実現のために	情報の共有と協働の推進	47,183
	広報あきしま印刷・配布事業	29,590
	ホームページサーバ機器等更新事業	10,956
	市勢要覧作成委託	1,026
	市民意識調査委託	1,892
	地方分権と広域的な連携・協力	152,483
	参議院議員選挙経費	51,890
	市議会議員選挙経費	46,036
	自主自立による行財政運営	7,162,166
	人事評価システム導入事業	7,557
	総合オンブズパーソン事業	3,381
	市民相談事業	3,306
	庁舎中央監視装置及び空調自動制御システム更新事業	108,900
	市民ロビー照明設備更新事業	4,202
	ドライブレコーダー購入	562
	公共施設等総合管理計画推進事業	3,841
	総合戦略策定事業	1,859
	eTAX電子納税システム導入事業	3,236
	口座振替データ伝送化事業	3,337
	憲章・都市宣言趣旨の推進	290
非核平和事業	290	
議会	339,114	
インターネット映像配信業務委託	1,177	
		7,701,236
合 計		7,701,236

3 歳入歳出決算額の状況

(歳入)

(単位：千円)

科 目	令和元年度	平成30年度	増減額	増減率(%)
1 市 税	19,839,585	19,847,428	△ 7,843	△ 0.0
2 地 方 譲 与 税	170,471	171,005	△ 534	△ 0.3
3 利 子 割 交 付 金	23,386	31,336	△ 7,950	△ 25.4
4 配 当 割 交 付 金	116,049	104,317	11,732	11.2
5 株 式 等 譲 渡 所 得 割 交 付 金	71,346	84,912	△ 13,566	△ 16.0
6 地 方 消 費 税 交 付 金	1,951,254	2,038,676	△ 87,422	△ 4.3
7 ゴルフ場利用税交付金	26,648	26,768	△ 120	△ 0.4
8 自動車取得税交付金	50,086	101,946	△ 51,860	△ 50.9
9 環境性能割交付金	17,698	0	17,698	皆増
10 国有提供施設等所在市町村助成交付金	14,139	13,349	790	5.9
11 地方特例交付金	249,713	110,017	139,696	127.0
12 地 方 交 付 税	458,902	781,343	△ 322,441	△ 41.3
13 交通安全対策特別交付金	13,183	12,629	554	4.4
14 分担金及び負担金	454,570	633,422	△ 178,852	△ 28.2
15 使用料及び手数料	888,292	886,949	1,343	0.2
16 国 庫 支 出 金	9,860,231	8,816,042	1,044,189	11.8
17 都 支 出 金	6,490,446	6,014,782	475,664	7.9
18 財 産 収 入	29,105	119,361	△ 90,256	△ 75.6
19 寄 附 金	82,557	17,997	64,560	358.7
20 繰 入 金	1,182,939	1,468,259	△ 285,320	△ 19.4
21 繰 越 金	1,911,705	1,358,720	552,985	40.7
22 諸 収 入	1,370,545	486,660	883,885	181.6
23 市 債	1,316,500	1,641,800	△ 325,300	△ 19.8
合 計	46,589,350	44,767,718	1,821,632	4.1

(歳出・目的別)

(単位：千円)

科目	令和元年度	平成30年度	増減額	増減率(%)
1 議会費	339,114	326,694	12,420	3.8
2 総務費	5,977,733	5,296,411	681,322	12.9
3 民生費	21,241,505	20,715,942	525,563	2.5
4 衛生費	3,615,681	3,279,580	336,101	10.2
5 労働費	77,727	76,174	1,553	2.0
6 農林費	44,272	35,600	8,672	24.4
7 商工費	271,056	208,742	62,314	29.9
8 土木費	2,152,065	2,400,664	△ 248,599	△ 10.4
9 消防費	1,650,786	1,410,439	240,347	17.0
10 教育費	7,641,237	6,726,999	914,238	13.6
11 災害復旧費	46,393	0	46,393	皆増
12 公債費	2,125,418	2,378,768	△ 253,350	△ 10.7
合計	45,182,987	42,856,013	2,326,974	5.4

(歳出・性質別)

(単位：千円)

科目	令和元年度	平成30年度	増減額	増減率(%)
1 人件費	5,358,155	5,447,184	△ 89,029	△ 1.6
2 物件費	6,751,629	6,270,930	480,699	7.7
3 維持補修費	283,129	235,500	47,629	20.2
4 扶助費	15,094,902	14,746,435	348,467	2.4
5 補助費等	3,254,116	3,116,313	137,803	4.4
6 普通建設事業費	5,486,818	4,425,756	1,061,062	24.0
7 災害復旧事業費	46,393	0	46,393	皆増
8 公債費	2,125,418	2,378,768	△ 253,350	△ 10.7
9 積立金	2,210,495	1,604,098	606,397	37.8
10 貸付金	0	6,000	△ 6,000	皆減
11 繰出金	4,571,932	4,625,029	△ 53,097	△ 1.1
合計	45,182,987	42,856,013	2,326,974	5.4

4 市税決算額の状況

(単位：千円)

区 分	令和元年度	平成30年度	増減額	増減率(%)
市 民 税	8,664,572	8,778,619	△ 114,047	△ 1.3
個 人	7,132,745	7,037,694	95,051	1.4
現 年 課 税 分	7,073,858	6,961,436	112,422	1.6
普 通 徴 収	1,480,807	1,461,802	19,005	1.3
特 別 徴 収	5,541,289	5,460,292	80,997	1.5
給 与 所 得 分	5,241,800	5,161,290	80,510	1.6
公 的 年 金 等	299,489	299,002	487	0.2
退 職 分 離	51,762	39,342	12,420	31.6
滞 納 繰 越 分	58,887	76,258	△ 17,371	△ 22.8
法 人	1,531,827	1,740,925	△ 209,098	△ 12.0
現 年 課 税 分	1,530,709	1,738,553	△ 207,844	△ 12.0
滞 納 繰 越 分	1,118	2,372	△ 1,254	△ 52.9
固 定 資 産 税	8,741,091	8,662,054	79,037	0.9
固 定 資 産 税	8,452,479	8,368,820	83,659	1.0
現 年 課 税 分	8,426,429	8,330,352	96,077	1.2
土 地	4,075,427	4,026,811	48,616	1.2
家 屋	3,194,750	3,129,301	65,449	2.1
償 却 資 産	1,156,252	1,174,240	△ 17,988	△ 1.5
滞 納 繰 越 分	26,050	38,468	△ 12,418	△ 32.3
交 付 金	288,612	293,234	△ 4,622	△ 1.6
軽 自 動 車 税	129,396	123,323	6,073	4.9
軽 自 動 車 税	127,304	123,323	3,981	3.2
現 年 課 税 分	126,105	121,760	4,345	3.6
滞 納 繰 越 分	1,199	1,563	△ 364	△ 23.3
環 境 性 能 割	2,092		2,092	皆増
現 年 課 税 分	2,092		2,092	皆増
市 た ば こ 税	748,861	745,987	2,874	0.4
市 た ば こ 税	748,861	745,987	2,874	0.4
現 年 課 税 分	748,861	745,987	2,874	0.4
滞 納 繰 越 分	0	0	0	0.0
都 市 計 画 税	1,555,665	1,537,445	18,220	1.2
都 市 計 画 税	1,555,665	1,537,445	18,220	1.2
現 年 課 税 分	1,550,185	1,529,380	20,805	1.4
土 地	961,434	952,744	8,690	0.9
家 屋	588,751	576,636	12,115	2.1
滞 納 繰 越 分	5,480	8,065	△ 2,585	△ 32.1
合 計	19,839,585	19,847,428	△ 7,843	△ 0.0

市 税 の 構 造

(1) 税目別市税収入状況

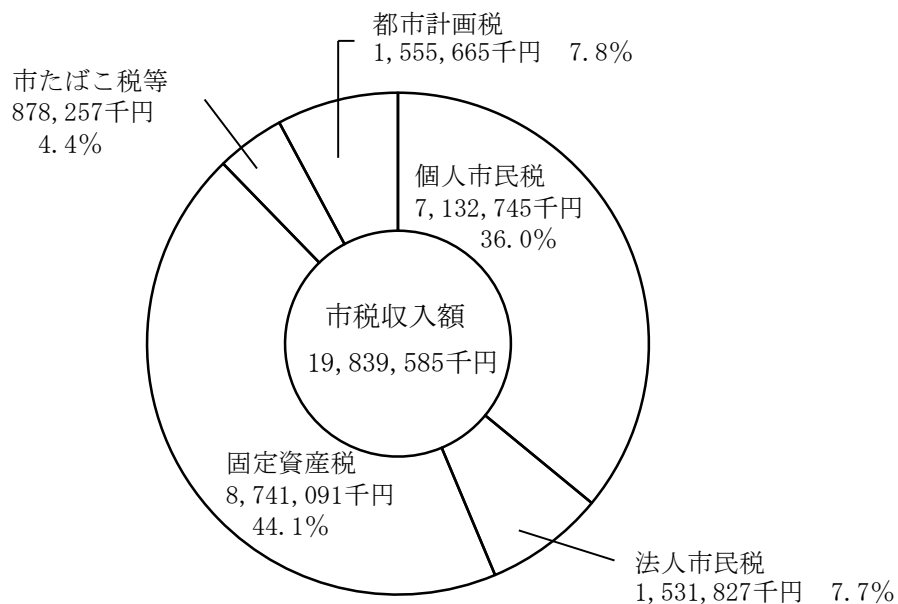

(2) 1世帯当たり・市民1人当たりの市税収入状況

令和2年1月1日現在
世帯数 54,324世帯
人口 113,397人

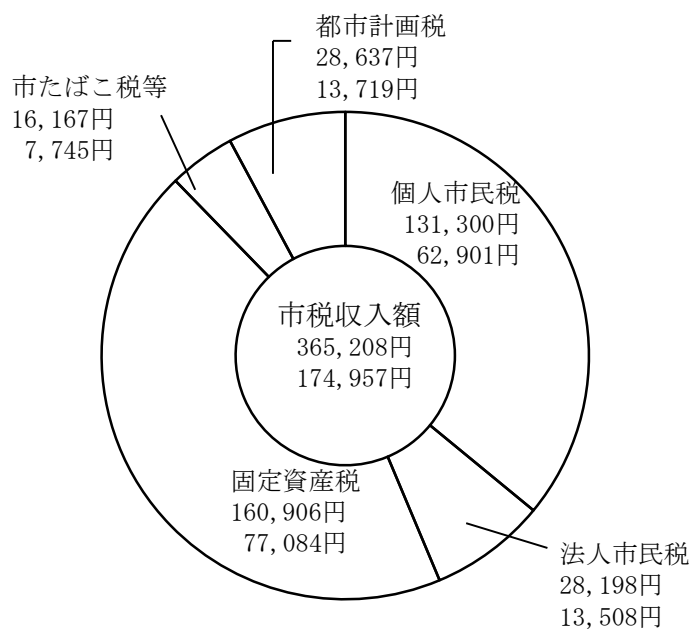

上段：1世帯当たりの額
下段：1人当たりの額

5 予算執行状況

(歳入)

款	四半期 当初予算額	第 1 ・ 四 半 期				第 2 ・ 四 半 期		
		補 正 額	予 算 現 額	収 入 済 額	収 入 率 (%)	補 正 額	予 算 現 額	収 入 済 額
1 市 税	19,611,601		19,611,601	6,459,752	32.9		19,611,601	(11,069,357) 4,609,605
2 地 方 譲 与 税	168,501		168,501	46,173	27.4		168,501	(48,328) 2,155
3 利 子 割 交 付 金	23,000		23,000	0	0.0		23,000	(10,761) 10,761
4 配 当 割 交 付 金	115,000		115,000	0	0.0		115,000	(33,777) 33,777
5 株 式 等 譲 渡 所 得 割 交 付 金	75,000		75,000	0	0.0		75,000	(0) 0
6 地 方 消 費 税 交 付 金	2,000,000		2,000,000	507,672	25.4		2,000,000	(1,139,611) 631,939
7 ゴルフ場利用税 交 付 金	26,000		26,000	0	0.0		26,000	(11,224) 11,224
8 自 動 車 取 得 税 交 付 金	45,001		45,001	0	0.0		45,001	(27,598) 27,598
9 環 境 性 能 割 交 付 金	16,000		16,000	0	0.0		16,000	(0) 0
10 国 有 提 供 施 設 等 所 在 市 町 村 助 成 交 付 金	13,349		13,349	0	0.0		13,349	(0) 0
11 地 方 特 例 交 付 金	232,000		232,000	62,063	26.8	12,228	244,228	(132,228) 70,165
12 地 方 交 付 税	630,000		630,000	235,246	37.3	△ 206,405	423,595	(289,456) 54,210
13 交 通 安 全 対 策 特 別 交 付 金	11,000		11,000	0	0.0		11,000	(6,799) 6,799
14 分 担 金 及 び 負 担 金	480,112		480,112	105,615	22.0		480,112	(261,702) 156,087
15 使 用 料 及 び 手 数 料	876,010		876,010	228,185	26.0		876,010	(424,862) 196,677
16 国 庫 支 出 金	10,088,770		10,088,770	1,542,920	15.3	63,246	10,152,016	(3,223,504) 1,680,584
17 都 支 出 金	6,461,342		6,461,342	837,615	13.0	△ 300	6,461,042	(1,561,422) 723,807
18 財 産 収 入	6,963		6,963	17,254	247.8		6,963	(26,063) 8,809
19 寄 附 金	13,800		13,800	345	2.5	50,000	63,800	(1,271) 926
20 繰 入 金	2,127,315		2,127,315	0	0.0	△ 30,583	2,096,732	(0) 0
21 繰 越 金	【1,400】 400,000		【1,400】 400,000	【1,400】 1,910,305	【100.0】 477.6		【1,400】 1,910,305	【1,400】 0 (1,910,305)
22 諸 収 入	1,326,236		1,326,236	34,538	2.6	13,709	1,339,945	(1,148,482) 1,113,944
23 市 債	1,875,000		1,875,000	0	0.0	△ 204,800	1,670,200	(0) 0
合 計	【1,400】 46,622,000		【1,400】 46,622,000	【1,400】 11,987,683	【100.0】 25.7		【1,400】 1,207,400 47,829,400	【1,400】 (21,326,750) 9,339,067

注 1 収入済額及び収入率は各四半期毎の数値であり、第4・四半期には出納整理期間を含む。

注 2 () は、収入済額及び収入率の累計数値を表す。

注 3 【 】 は、外書きで前年度からの繰越事業に係るものの累計数値を表す。

(単位：千円)

	第 3 ・ 四 半 期				第 4 ・ 四 半 期			
収入率 (%)	補 正 額	予算現額	収入済額	収入率 (%)	補 正 額	予算現額	収入済額	収入率 (%)
(56.4)			(14,444,568)	(73.7)			(19,839,585)	(101.2)
23.5		19,611,601	3,375,211	17.2		19,611,601	5,395,017	27.5
(28.7)			(117,811)	(69.9)			(170,471)	(101.2)
1.3		168,501	69,483	41.2		168,501	52,660	31.3
(46.8)			(18,567)	(80.7)			(23,386)	(101.7)
46.8		23,000	7,806	33.9		23,000	4,819	21.0
(29.4)			(41,056)	(35.7)			(116,049)	(100.9)
29.4		115,000	7,279	6.3		115,000	74,993	65.2
(0.0)			(0)	(0.0)			(71,346)	(71.3)
0.0		75,000	0	0.0	25,000	100,000	71,346	71.3
(57.0)			(1,410,065)	(70.5)			(1,951,254)	(97.6)
31.6		2,000,000	270,454	13.5		2,000,000	541,189	27.1
(43.2)			(20,369)	(78.3)			(26,648)	(102.5)
43.2		26,000	9,145	35.2		26,000	6,279	24.2
(61.3)			(50,086)	(111.3)			(50,086)	(111.3)
61.3		45,001	22,488	50.0		45,001	0	0.0
(0.0)			(3,289)	(20.6)			(17,698)	(110.6)
0.0		16,000	3,289	20.6		16,000	14,409	90.1
(0.0)			(14,139)	(105.9)			(14,139)	(105.9)
0.0		13,349	14,139	105.9		13,349	0	0.0
(54.1)			(132,228)	(54.1)			(249,713)	(102.2)
28.7		244,228	0	0.0		244,228	117,485	48.1
(68.3)			(376,115)	(88.8)			(458,902)	(108.3)
12.8		423,595	86,659	20.5		423,595	82,787	19.5
(61.8)			(6,799)	(61.8)			(13,183)	(119.8)
61.8		11,000	0	0.0		11,000	6,384	58.0
(54.5)			(376,670)	(78.5)			(454,570)	(94.7)
32.5		480,112	114,968	23.9		480,112	77,900	16.2
(48.5)			(646,735)	(73.8)			(888,292)	(101.4)
22.5		876,010	221,873	25.3		876,010	241,557	27.6
(31.8)			(5,248,761)	(51.7)			(9,860,231)	(96.3)
16.6		10,152,016	2,025,257	19.9	88,131	10,240,147	4,611,470	45.0
(24.2)			(2,580,656)	(39.9)			(6,490,446)	(100.2)
11.2		6,461,042	1,019,234	15.8	18,698	6,479,740	3,909,790	60.3
(374.3)			(26,732)	(383.9)			(29,105)	(93.2)
126.5		6,963	669	9.6	24,271	31,234	2,373	7.6
(2.0)			(62,808)	(98.4)			(82,557)	(122.1)
1.5		63,800	61,537	96.5	3,800	67,600	19,749	29.2
(0.0)			(118,718)	(5.7)			(1,182,939)	(72.9)
0.0		2,096,732	118,718	5.7	△ 473,600	1,623,132	1,064,221	65.6
【100.0】		【1,400】	【1,400】	【100.0】		【1,400】	【1,400】	【100.0】
(100.0)			(1,910,305)	(100.0)			(1,910,305)	(100.0)
0.0		1,910,305	0	0.0		1,910,305	0	0.0
(85.7)			(1,200,170)	(89.6)			(1,370,545)	(102.3)
83.1		1,339,945	51,688	3.9		1,339,945	170,375	12.7
(0.0)			(0)	(0.0)			(1,316,500)	(86.2)
0.0		1,670,200	0	0.0	△ 142,800	1,527,400	1,316,500	86.2
【100.0】		【1,400】	【1,400】	【100.0】		【1,400】	【1,400】	【100.0】
(44.6)			(28,806,647)	(60.2)			(46,587,950)	(98.3)
19.5		47,829,400	7,479,897	15.6	△ 456,500	47,372,900	17,781,303	37.5

(歳出)

款	四半期 当初予算額	第 1 ・ 四 半 期				第 2 ・ 四 半 期		
		補正額及び 予備費充当額	予算現額	執行額	執行率 (%)	補正額及び 予備費充当額	予算現額	執行額
1 議 会 費	357,401		357,401	114,935	32.2		357,401	(178,694) 63,759
2 総 務 費	5,386,798	582 (582)	5,387,380	752,655	14.0	792,193 (40)	6,179,573	(1,464,198) 711,543
3 民 生 費	21,856,593		21,856,593	4,173,087	19.1	327,979	22,184,572	(8,296,432) 4,123,345
4 衛 生 費	3,903,056		3,903,056	631,475	16.2	2,209	3,905,265	(1,235,006) 603,531
5 労 働 費	78,709		78,709	33,704	42.8		78,709	(42,024) 8,320
6 農 林 費	45,145		45,145	15,101	33.4		45,145	(22,573) 7,472
7 商 工 費	368,092		368,092	62,798	17.1	51,836	419,928	(99,052) 36,254
8 土 木 費	2,457,114		2,457,114	403,413	16.4	1,387	2,458,501	(876,203) 472,790
9 消 防 費	1,854,543		1,854,543	341,937	18.4		1,854,543	(665,875) 323,938
10 教 育 費	【1,400】 8,111,965	400 (400)	【1,400】 8,112,365	【0】 864,573	【0.0】 10.7	33,440 (1,604)	【1,400】 8,145,805	【0】 (1,785,740) 921,167
11 災 害 復 旧 費	1		1	0	0.0		1	(0) 0
12 公 債 費	2,132,583		2,132,583	38,325	1.8		2,132,583	(791,711) 753,386
13 予 備 費	70,000	△ 982 (△ 982)	69,018	0	0.0	△ 1,644 (△ 1,644)	67,374	(0) 0
合 計	【1,400】 46,622,000	0	【1,400】 46,622,000	【0】 7,432,003	【0.0】 15.9	1,207,400	【1,400】 47,829,400	【0】 (15,457,508) 8,025,505

注 1 執行額及び執行率は各四半期毎の数値であり、第4・四半期には出納整理期間を含む。

注 2 執行額及び執行率欄の()は、累計数値を表す。

注 3 補正額及び予備費充当額欄の()は、内書きで予備費充当額を表す。

注 4 【 】は、外書きで前年度からの繰越事業に係るものの累計数値を表す。

(単位：千円)

		第 3 ・ 四 半 期			第 4 ・ 四 半 期			
執行率 (%)	補正額及び 予備費充当額	予算現額	執行額	執行率 (%)	補正額及び 予備費充当額	予算現額	執行額	執行率 (%)
(50.0) 17.8		357,401	(281,857) 103,163	(78.9) 28.9	△ 4,370	353,031	(339,114) 57,257	(96.1) 16.2
(23.7) 11.5		6,179,573	(2,252,913) 788,715	(36.5) 12.8	34,860	6,214,433	(5,977,733) 3,724,820	(96.2) 59.9
(37.4) 18.6	413 (413)	22,184,985	(13,611,594) 5,315,162	(61.4) 24.0	793 (2,437)	22,185,778	(21,241,505) 7,629,911	(95.7) 34.4
(31.6) 15.5		3,905,265	(2,279,548) 1,044,542	(58.4) 26.7	△ 132,142	3,773,123	(3,615,681) 1,336,133	(95.8) 35.4
(53.4) 10.6		78,709	(68,704) 26,680	(87.3) 33.9		78,709	(77,727) 9,023	(98.8) 11.5
(50.0) 16.6		45,145	(32,009) 9,436	(70.9) 20.9		45,145	(44,272) 12,263	(98.1) 27.2
(23.6) 8.6		419,928	(251,605) 152,553	(59.9) 36.3		419,928	(271,056) 19,451	(64.5) 4.6
(35.6) 19.2		2,458,501	(1,209,604) 333,401	(49.2) 13.6	△ 166,986	2,291,515	(2,152,065) 942,461	(93.9) 41.1
(35.9) 17.5	6,466 (6,466)	1,861,009	(1,243,219) 577,344	(66.8) 31.0	△ 182,701 (6,079)	1,678,308	(1,650,786) 407,567	(98.4) 24.3
【0.0】 (21.9) 11.3	900 (900)	【1,400】 8,146,705	【0】 (2,980,978) 1,195,238	【0.0】 (36.6) 14.7	△ 87,737 (2,113)	【1,400】 8,058,968	【0】 (7,641,237) 4,660,259	【0.0】 (94.8) 57.8
(0.0) 0.0	21,624 (21,624)	21,625	(1,101) 1,101	(5.1) 5.1	97,708 (108)	119,333	(46,393) 45,292	(38.9) 38.0
(37.1) 35.3		2,132,583	(791,711) 0	(37.1) 0.0	△ 5,188	2,127,395	(2,125,418) 1,333,707	(99.9) 62.7
(0.0) 0.0	△ 29,403 (△ 29,403)	37,971	(0) 0	(0.0) 0.0	△ 10,737 (△ 10,737)	27,234	(0) 0	(0.0) 0.0
【0.0】 (32.3) 16.8	0	【1,400】 47,829,400	【0】 (25,004,843) 9,547,335	【0.0】 (52.3) 20.0	△ 456,500	【1,400】 47,372,900	【0】 (45,182,987) 20,178,144	【0.0】 (95.4) 42.6

6 歳出予算節別執行状況

科 目	議会費	総務費	民生費	衛生費	労働費	農林費
1 報 酬	140,212	53,782	79,677	15,386		8,406
2 給 料	32,860	710,584	367,788	219,587		9,495
3 職員手当等	84,275	1,124,067	259,009	163,360		8,573
4 共 済 費	56,699	289,987	127,129	78,555	1,045	3,505
5 災害補償費		30				
7 賃 金		57,683	24,329	49,037	10,003	
8 報 償 費		8,785	27,444	25,035	144	164
9 旅 費	2,762	5,114	2,216	212		108
10 交 際 費	230	778				10
11 需 用 費	4,778	245,363	65,633	444,600	7,499	328
12 役 務 費	4,717	103,979	21,371	8,908	276	117
13 委 託 料	5,130	750,003	4,933,265	2,085,612	12,871	4,670
14 使用料及び 賃借料	1,943	129,683	19,010	2,051	98	
15 工事請負費		7,368	57,919	169,845		
16 原 材 料 費				191		
17 公 有 財 産 購 入 費						
18 備品購入費	93	17,237	3,246	11,876	234	
19 負担金、補助 及び交付金	5,415	215,040	1,137,413	316,426	45,557	8,896
20 扶 助 費			9,886,186	19,140		
22 補償、補填 及び賠償金			125			
23 償還金、利子 及び割引料		47,639	339,140	5,335		
25 積 立 金		2,210,494				
27 公 課 費		117	60	525		
28 繰 出 金			3,890,545			
合 計	339,114	5,977,733	21,241,505	3,615,681	77,727	44,272

(単位：千円)

商工費	土木費	消防費	教育費	災害復旧費	公債費	合計	節別
8,309	12,703	9,556	151,814			479,845	1 報
29,351	267,547		454,687			2,091,899	2 給
19,011	185,206	6,783	306,596			2,156,880	3 職
9,345	86,888		173,661			826,814	4 共
			33			63	5 災
	3,463		250,786			395,301	7 賃
24	103	1,745	71,231			134,675	8 償
329	142	19,382	3,630			33,895	9 旅
			601			1,619	10 交
1,787	169,857	36,063	647,466	13,153		1,636,527	11 需
22,265	1,470	3,607	23,427			190,137	12 役
34,015	328,629	1,248,917	1,178,691	8,333		10,590,136	13 委
437	2,230	3,677	287,289			446,418	14 使
	361,998	113,452	3,428,023	24,800		4,163,405	15 工
	3,324		1,608	107		5,230	16 原
	2,783	184,516				187,299	17 公
54	2,322	1,625	154,857			191,544	18 備
146,088	40,934	21,270	386,030			2,323,069	19 負
			120,404			10,025,730	20 扶
	845	61	125			1,156	22 補
35			200		2,125,418	2,517,767	23 還
						2,210,494	25 積
6	234	132	78			1,152	27 課
	681,387					4,571,932	28 繰
271,056	2,152,065	1,650,786	7,641,237	46,393	2,125,418	45,182,987	

7 市債一覧表

(単位：千円)

区分	事業名	事業費	起債額	借入先	借入年月日	利率	償還期間 (据置期間)	備考
民生債	松原町高齢者福祉センター空調設備整備事業	52,166	46,000	東京都	令和2年3月31日	0.10%	20年(3)	
衛生債	クリーンセンター敷地有効利用事業	86,918	69,000	東京都	令和2年3月31日	0.10%	20年(3)	
土木債	市道昭島9号整備事業	41,320	34,000	東京都	令和2年3月31日	0.003%	10年(2)	
	市道昭島19号整備事業	25,850	19,000	東京都	令和2年3月31日	0.003%	10年(2)	
	市道昭島46号整備事業	52,580	39,000	東京都	令和2年3月31日	0.05%	20年(3)	
	都市計画道路3・4・1号整備事業	189,958	101,000	東京都	令和2年3月31日	0.05%	20年(3)	
消防債	昭島消防署昭和出張所整備事業	184,516	175,000	東京都	令和2年3月31日	0.10%	20年(3)	
教育債	教育福祉総合センター整備事業	2,753,474	143,000	東京都	令和2年3月31日	0.10%	20年(3)	
	東小大規模改造事業	112,250	43,000	東京都	令和2年3月31日	0.003%	10年(2)	
			9,200	東京都区市町村 振興協会	令和2年5月20日	0.005%	10年(2)	
	玉川小大規模改造事業	29,257	14,000	東京都	令和2年3月31日	0.003%	10年(2)	
	中神小大規模改造事業	72,151	43,000	東京都	令和2年3月31日	0.10%	20年(3)	
	光華小大規模改造事業	107,201	36,000	東京都	令和2年3月31日	0.003%	10年(2)	
			9,600	東京都区市町村 振興協会	令和2年5月20日	0.005%	10年(2)	
	拝島第一小大規模改造事業	33,262	8,800	東京都区市町村 振興協会	令和2年5月20日	0.005%	10年(2)	
	拝島第三小除湿温度 保持機能復旧整備事業	67,400	10,000	東京都	令和2年3月31日	0.003%	10年(2)	
			16,400	東京都区市町村 振興協会	令和2年5月20日	0.10%	20年(3)	
	福島中大規模改造事業	38,552	10,400	東京都区市町村 振興協会	令和2年5月20日	0.005%	10年(2)	
瑞雲中大規模改造事業	43,656	11,600	東京都区市町村 振興協会	令和2年5月20日	0.005%	10年(2)		
多摩辺中大規模改造事業	47,592	12,600	東京都区市町村 振興協会	令和2年5月20日	0.005%	10年(2)		
災害復旧 土木債	大神公園等復旧事業	24,800	20,700	財務省	令和2年5月26日	0.005%	10年(2)	
臨時 財政 対策 債		—	445,200	財務省	令和2年5月26日	0.008%	20年(3)	利率見直し 方式
合計		3,962,903	1,316,500					

8 市債現在高の状況

(単位：千円)

区 分	平成30年度 末現在高 (A)	令和元年度 借入額 (B)	令和元年度償還額			令和元年度 末現在高 (A)+(B) -(C)	左 の 借 入 先 別 内 訳					
			元 金 (C)	利 子	計		財務省	郵便貯金・ 簡易生命保険 管理機構	地方公共団体 金融機構	銀行等	東京都	
総務債	810,296		119,602	9,398	129,000	690,694	179,289	3,400	6,125	5,163	496,717	
民生債	242,700	46,000	99,626	2,765	102,391	189,074	13,842	129,232			46,000	
衛生債	1,219,174	69,000	165,977	14,358	180,335	1,122,197	950,288			3,909	168,000	
労働債	54,877		7,752	207	7,959	47,125				47,125		
土木債	4,353,998	193,000	449,816	27,841	477,657	4,097,182	18,208	26,260	83,514	70,556	3,898,644	
消防債	57,409	175,000	2,396	226	2,622	230,013					230,013	
教 育 債	小 学 校	1,150,824	190,000	85,398	5,146	90,544	1,255,426	283,847		11,000	285,888	674,691
	中 学 校	665,241	34,600	102,570	3,634	106,204	597,271	185,875		50,600	34,600	326,196
	そ の 他	386,325	143,000	11,210	1,203	12,413	518,115	18,621	2,494			497,000
災 害 復 旧 土 木 債		20,700				20,700	20,700					
減 補 填 税 債	439,267		108,136	1,726	109,862	331,131	79,192	251,939				
臨 時 財 政 対 策 債	10,907,980	445,200	850,714	55,700	906,414	10,502,466	9,412,163	659,314	430,989			
合 計	20,288,091	1,316,500	2,003,197	122,204	2,125,401	19,601,394	11,162,025	1,072,639	582,228	447,241	6,337,261	

(参 考)

(単位：千円)

区 分	平成30年度 末現在高 (A)	令和元年度 借入額 (B)	令和元年度償還額			令和元年度 末現在高 (A)+(B) -(C)	左 の 借 入 先 別 内 訳				
			元 金 (C)	利 子	計		財務省	郵便貯金・ 簡易生命保険 管理機構	地方公共団体 金融機構	銀行等	東京都
下 水 道 事 業 特 別 会 計	4,933,372	381,800	571,136	62,252	633,388	4,744,036	637,650	327,036	3,778,737		613
一 般 ・ 特 別 会 計 合 計	25,221,463	1,698,300	2,574,333	184,456	2,758,789	24,345,430	11,799,675	1,399,675	4,360,965	447,241	6,337,874

9 積立基金内訳

(単位：円)

区 分	平成30年度末 現在高 (令和元年5月末)	令和元年度積立額			令和元年度 取崩額	令和元年度末 現在高 (令和2年5月末)
		元金	利子	計		
財政調整基金	4,656,110,664	483,275,000	896,972	484,171,972		5,140,282,636
公共施設整備等資金 積立基金	4,160,120,544	1,527,295,000	801,422	1,528,096,422	150,000,000	5,538,216,966
職員退職手当資金 積立基金	321,720,862		61,977	61,977		321,782,839
緑化推進基金	311,244,823		59,959	59,959	30,000,000	281,304,782
庁舎跡地施設整備 資金積立基金	758,088,604		115,002	115,002	758,203,606	
教育振興基金	60,602,771		8,511	8,511	23,172,113	37,439,169
エコ・パーク管理 運営基金	35,320,136		5,298	5,298	11,800,000	23,525,434
特定防衛施設周辺整備 調整交付金事業基金	575,125,156	185,882,000	88,111	185,970,111	88,400,700	672,694,567
立川基地跡地昭島地区 周辺都市基盤整備基金	0					0
田中孝奨学基金	64,522,599	11,997,000	8,245	12,005,245	2,644,600	73,883,244
合 計	10,942,856,159	2,208,449,000	2,045,497	2,210,494,497	1,064,221,019	12,089,129,637

(参 考)

(単位：円)

区 分	平成30年度末 現在高 (令和元年5月末)	令和元年度積立額			令和元年度 取崩額	令和元年度末 現在高 (令和2年5月末)
		元金	利子	計		
国民健康保険事業 運営基金	557,903,566	308,417,000	99,208	308,516,208	181,831,000	684,588,774
介護保険給付事業 運営基金	783,702,010	199,824,643	99,595	199,924,238	130,000,000	853,626,248
下水道事業 財政運営基金	2,248,886,437	249,860,999	353,475	250,214,474		2,499,100,911
合 計	3,590,492,013	758,102,642	552,278	758,654,920	311,831,000	4,037,315,933
一般・特別会計 合 計	14,533,348,172	2,966,551,642	2,597,775	2,969,149,417	1,376,052,019	16,126,445,570

一般会計

款別事務事業の執行状況

第 1 款 議 会 費

議会の構成

(1) 議員（令和2年3月31日現在）

条例定数	現員数
22	21

注 令和元年9月5日から欠員1人

(2) 議長及び副議長（令和2年3月31日現在）

職名	氏名	就任年月日
議長	大島ひろし	令和元年5月20日
副議長	木崎 親一	令和元年12月17日

(3) 常任委員会（令和元年5月20日選任）（令和2年3月31日現在）

委員会名	定数	委員（◎委員長 ○副委員長）			
総務委員会	7	◎佐藤 文子 木崎 親一	○小林こうじ 赤沼 泰雄	吉野 智之 青山 秀雄	三田 俊司
厚生文教委員会	8	◎高橋 誠 荒井 啓行	○松原亜希子 林 まい子	森田 久夫 大島ひろし	八田 一彦
建設環境委員会	7	◎渡辺 純也 奥村 博	○南雲 隆志 山本 一彦	馬場 保 篠原 有加	ゆざまさ子

注 厚生文教委員会は、令和元年9月5日から欠員1人

(4) 議会運営委員会（令和元年5月20日選任）（令和2年3月31日現在）

委員会名	定数	委員（◎委員長 ○副委員長）			
議会運営委員会	6	◎山本 一彦 渡辺 純也	○篠原 有加 小林こうじ	荒井 啓行	三田 俊司

(5) 特別委員会（令和元年5月20日選任）（令和2年3月31日現在）

委員会名	定数	委員（◎委員長 ○副委員長）			
交通機関改善 対策特別委員会	5	◎森田 久夫 高橋 誠	○林 まい子	松原亜希子	荒井 啓行
基地対策 特別委員会	7	◎吉野 智之 三田 俊司	○馬場 保 渡辺 純也	八田 一彦 青山 秀雄	奥村 博
立川基地跡地利用 対策特別委員会	10	◎篠原 有加 高橋 誠 南雲 隆志	○山本 一彦 小林こうじ	吉野 智之 佐藤 文子	ゆざまさ子 赤沼 泰雄

注 立川基地跡地利用対策特別委員会は、令和元年12月17日から欠員1人

(6) 定例会ごとに設置する特別委員会

区 分	名 称	設 置 目 的
第2回定例会	補正予算審査特別委員会	令和元年度昭島市一般会計補正予算（第1号）を審査するため
第3回定例会	補正予算審査特別委員会	令和元年度昭島市一般会計補正予算（第2号）、令和元年度昭島市国民健康保険特別会計補正予算（第1号）等を審査するため
	決算審査特別委員会	平成30年度昭島市一般・特別・水道事業会計決算を審査するため
第1回定例会	予算審査特別委員会	令和2年度昭島市一般・特別・水道事業・下水道事業会計予算を審査するため

注 補正予算審査特別委員会及び予算審査特別委員会の委員は正副議長を除く全議員、決算審査特別委員会の委員は正副議長及び監査委員を除く全議員

1. 1. 1. 002 職員人件費（職員課） **70,191,377円**

1. 1. 1. 003 議会事務経費（議会事務局） **829,047円**

1. 1. 1. 004 議会の運営及び活動費（議会事務局） **17,505,811円**

1 本会議の開催状況

(1) 定例会

区 分	会 期	日数	本会議日数	会議実時間
第 2 回	6月17日～7月3日	17	5	14時間54分
第 3 回	9月2日～10月2日	31	6	19時間56分
第 4 回	11月29日～12月17日	19	5	17時間14分
第 1 回	2月27日～3月26日	29	6	17時間48分
合 計		96	22	69時間52分

(2) 臨時会

区 分	会 期	日数	本会議日数	会議実時間
第 1 回	5月20日	1	1	26分

(3) 議案の種類別提出状況

(単位：件)

内訳		会議	定例会				臨時会 第1回	合計
			第2回	第3回	第4回	第1回		
市長提案	条例		5	11	10	10		36
	予算		2	6		12		20
	決算			7				7
	契約			1	1	1		3
	財産			2				2
	市道路線				1			1
	同意				6	2	1	9
その他		5	1	1	5		12	
議員提案	条例					1		1
	規則							
	意見書							
	決議			1				1
	その他							
合計			12	28	20	30	2	92

(4) 議案の議決状況

(単位：件)

内訳		会議	定例会				臨時会 第1回	合計
			第2回	第3回	第4回	第1回		
議決内容	原案可決		11	21	14	27	1	74
	修正可決							
	否決							
	撤回							
	認定			7				7
	同意				6	2	1	9
	承認		1			1		2
	審議未了							
	継続							
合計			12	28	20	30	2	92

(5) 請願・陳情の提出等の状況

(単位：件)

区分	前年度からの継続	定例会				合計
		第2回	第3回	第4回	第1回	
請願			1			1
陳情			1	3	3	7
合計			2	3	3	8

(6) 請願・陳情の処理結果

(単位：件)

区 分	採 択	一部採択	不採択	審議未了	取下げ	次年度への継続	合 計
請 願			1				1
陳 情			4			3	7
合 計			5			3	8

2 委員会及び協議会の開催状況

(1) 開催日数(延べ日数)

委員会別		区 分	会 議 日 数		
			委 員 会	協 議 会	合 計
常任委員会	総 務		5	6	11
	厚 生 文 教		5	7	12
	建 設 環 境		5	7	12
議会運営委員会			18		18
特別委員会	交通機関改善対策		2		2
	基 地 対 策		5		5
	立川基地跡地利用対策		6		6
	予 算 審 査		3		3
	補 正 予 算 審 査		2		2
	決 算 審 査		3		3
全 員 協 議 会				4	4
合 計			54	24	78

(2) 委員会での議案等の審査状況

(単位：件)

委員会別		区 分	定 例 会				臨時会	合 計
			第2回	第3回	第4回	第1回	第1回	
常任委員会	総 務		1	5	1			7
	厚 生 文 教		1	5	3			9
	建 設 環 境		2	1	5			8
議会運営委員会								
特別委員会	交通機関改善対策							
	基 地 対 策							
	立川基地跡地利用対策							
	予 算 審 査				7			7
	補 正 予 算 審 査		1	6				7
	決 算 審 査			7				7
合 計			5	24	9	7		45

3 会議別傍聴者数

会 議		傍聴者数
本 会 議		573
常任委員会	総 務	10
	厚 生 文 教	28
	建 設 環 境	5
	小 計	43
議会運営委員会		7
特別委員会	交通機関改善対策	1
	基 地 対 策	29
	立川基地跡地利用対策	21
	予 算 審 査	
	補 正 予 算 審 査	2
	決 算 審 査	1
	小 計	54
全 員 協 議 会		
合 計		677

4 議長会への議長の出席状況

会 議 の 名 称	出席回数
全 国 市 議 会 議 長 会 (総 会)	1
全国市議会議長会基地協議会(総会・役員会等)	10
関 東 市 議 会 議 長 会 (総 会)	1
東 京 都 市 議 会 議 長 会 (総 会)	5
東京都北多摩議長連絡協議会(総会)	1

5 他の市町村と組織する協議会への議員の出席状況

会 議 の 名 称	出席回数
東京都三多摩地区消防運営協議会	2
三多摩上下水及び道路建設促進協議会	1
三多摩上下水及び道路建設促進協議会第1委員会	2
三多摩上下水及び道路建設促進協議会第2委員会	2
三多摩上下水及び道路建設促進協議会第3委員会	3
三鷹・立川間立体化複々線促進協議会	1
多摩地域都市モノレール等建設促進協議会	1
八高線八王子・高麗川間複線化促進協議会	1

6 議員研修

実施期間	名称及び内容
10月30日 ～31日	第14回全国市議会議長会研究フォーラム ・講演 「現代政治のマトリクスーリベラル保守という可能性ー」ほか ・講師 東京工業大学リベラルアーツ研究教育院教授 中島 岳志 氏 ほか ・会場 高知ちばさんセンター（高知県高知市） ・参加者 1人
11月7日 ～8日	第81回全国都市問題会議 ・テーマ 「防災とコミュニティ」 ・会場 国分体育館（鹿児島県霧島市） ・参加者 5人
2月7日	第58回東京都市議会議員研修会 ・演題 「オリンピックを目指して得られたもの～五輪メダリストからのメッセージ～」 ・講師 日本体育大学スポーツマネジメント学部教授 山本 博 氏 ・会場 府中の森芸術劇場（府中市） ・参加者 21人

7 行政視察

委員会名	実施期間	視察先	視察内容
総務委員会	10月15日～17日	島根県浜田市	移動投票所による期日前投票の実施について
		島根県江津市	江津市ビジネスプランコンテストの取組について
		島根県安来市	市街地の防災機能強化の取組について
厚生文教委員会	10月23日～25日	福岡県行橋市	防災食育センターについて
		福岡県北九州市	介護ロボット等開発・導入実証事業について
		山口県下関市	次世代育成支援拠点施設管理運営について
建設環境委員会	10月16日～18日	佐賀県佐賀市	・空地・公共空間を活用した憩いの場「わいわい!!コンテナ2」について ・清掃工場の排ガスから二酸化炭素を分離回収し売却する事業について
		福岡県春日市	西鉄天神大牟田線連続立体交差事業及び西鉄春日原駅周辺整備事業について

8 他団体からの視察

視察期間	団体名	視察人数		視察内容
		議員	職員	
10月9日	岐阜県中津川市	7	2	資源循環型まちづくりについて
10月10日	宮崎県延岡市	8		「深層地下水100%の安全でおいしい水の安定供給」について
11月7日	沖縄県豊見城市	7	1	いきいき健康ポイント事業について
1月24日	兵庫県西宮市	4		国民健康保険子どもの均等割減免について
1月28日	沖 縄 県	10	3	米軍基地周辺自治体への基地公害等、基地から派生する諸問題について
1月31日	北海道旭川市	1		国民健康保険税の多子世帯軽減制度について
合 計	6 団 体	37	6	

9 政務活動費

会派名	交付額	執行額	返還額
自由民主党昭島市議団	1,540,000	1,416,907	123,093
公明党昭島市議団	1,100,000	857,609	242,391
みらいネットワーク	660,000	660,000	0
日本共産党昭島市議団	660,000	659,184	816
令和昭島の会	440,000	440,000	0
無 会 派	220,000	220,000	0
	220,000	107,135	112,865
合 計	4,840,000	4,360,835	479,165

10 議会事務局職員の会議等への出席状況

(1) 会議

会議の名称	出席回数
全国市議会議長会基地協議会事務局長会議	2
東京都市議会事務局長連絡会議	5

(2) 研修会

研修の名称	出席回数
全国市議会事務局職員研修会	1
東京都市議会事務局長研修会	1
東京都市議会議会運営研究会	4
東京都市議会議会報研究会	2
東京都市議会調査事務研究会	1
東京都北多摩議長連絡協議会研修会	1

11 本会議インターネット映像配信アクセス件数

(1) ライブ中継

区 分	件 数
第 1 回 臨 時 会	45
第 2 回 定 例 会	529
第 3 回 定 例 会	672
第 4 回 定 例 会	489
第 1 回 定 例 会	741
合 計	2,476

(2) 録画中継 1,939件

1. 1. 1. 005 議会だより・会議録経費 (議会事務局)

11,345,328円

1 市議会だより発行状況

発行No.	発行月日	ページ数	発行部数	備 考
266	4月30日	8	55,300	カラー刷り
267	6月1日	2	55,400	
268	7月31日	6	55,400	
269	10月31日	8	55,400	
270	1月31日	8	55,500	
合 計			277,000	

2 会議録発行状況

発行回数	発行部数 (1回当たり)	配 付 先
4	37	議員・理事者・行政資料コーナー・市民図書館 ほか

3 会議録データベースシステム入力等の状況

入 力 デ ー タ	平成31年第1回定例会から令和元年第4回定例会までの本会議、委員会及び協議会の記録
入 力 ペ ー ジ 数	本 会 議 1,039ページ 委員会・協議会 1,787ページ
インターネットによる ア ク セ ス 件 数	4,212件

第2款 総務費

2. 1. 1. 001 常勤特別職人件費（職員課） 48,315,875円

2. 1. 1. 002 職員人件費（職員課） 1,491,090,627円

2. 1. 1. 003 特別職報酬等審議会経費（職員課） 80,000円

特別職報酬等審議会（委員8人）

開催月日	内 容
8月21日	26市の特別職報酬の状況等について（報告）

2. 1. 1. 004 秘書経費（秘書課） 4,150,599円

市長会関係会議への出席状況

（1） 東京都市長会

会議名	議 題
第1回市長会議	全国市長会要望事項（2020年度要望）の提出について ほか
第2回市長会議	平成30年度東京都市長会事業報告（案）について ほか
第3回市長会議	令和2年度東京都予算編成に対する要望（案）について ほか
第4回市長会議	各種審議会委員等の推薦について ほか
第5回市長会議	令和2年度東京都予算編成に係る最重点要望事項（案）について ほか
第6回市長会議	令和2年度東京都市長会分担金について ほか
第7回市長会議	事務処理特例による移譲事務の取扱いについて ほか
第8回市長会議	令和元年台風第19号などによる災害見舞金の配分について ほか

（2） 全国市長会

会議名	議 題
関東支部総会	各都県市長会提出議案について ほか
通常総会	各支部提出議案審議経過及び結果報告について ほか
全国都市問題会議	「防災とコミュニティ」について

（3） 東京都市区長会

会議名	議 題
総 会	全国市長会要望事項（2020年度要望）の提出について ほか

2. 1. 1. 005 表彰等経費（秘書課）**526,461円**

1 表彰条例に基づく被表彰者数

表彰の種類	自治功労表彰	特別自治表彰	自治表彰	一般表彰	合計
人数	5	1	4	3	13

2 各種審議会委員等の感謝状贈呈者数 14人

2. 1. 1. 006 非核平和事業費（企画政策課）**289,890円**

第37回「核と平和を考える市民のつどい」

(1) 映画会

開催月日	開催場所	参加者数	内容
8月3日	市役所市民ホール	105	「この世界の片隅に」上映

(2) 平和施設見学会

開催月日	見学場所	参加者数
8月1日	東京大空襲・戦災資料センター（江東区） 都立第五福竜丸展示館（江東区）	38

(3) パネル展

開催期間	開催場所	展示点数	内容
8月1日～8日	市役所市民ロビー	40	原爆と人間展
8月9日～15日		23	東京大空襲写真
		21	ミニミニ原爆展

2. 1. 1. 007 人権啓発事業費（秘書課）**60,599円**

1 人権擁護委員による啓発活動

活動月日	活動場所
11月24日	青少年フェスティバル会場

2 「人権の花」運動

実施校	実施学年	参加者数	栽培品目
玉川小学校	2年生	59	マリーゴールド、ニチニチソウ
つつじが丘小学校	2年生	94	マリーゴールド、ニチニチソウ、ペチュニア

3 人権パネル展

開催期間	開催場所	展示点数	内 容
12月2日～6日	市 役 所 市民ロビー	42	小学生の人権標語
		2	小学校の「人権の花」運動の取組
		19	小・中学校の人権の取組
		3	中学生人権作文コンテスト入賞作品
		2	人権メッセージ

2. 1. 1. 008 行政争訟等経費 (法務担当)

1,044,000円

1 行政不服審査会 (委員3人)

開催月日	内 容	結 果
4月10日	会長の選出	
	諮問第3号 義務教育就学児医療費助成制度受給資格消滅の処分に係る審査請求について	継続審議
5月14日	諮問第3号	市長の処分は妥当

2 法律相談

相 談 員	相談回数	相 談 内 容
顧 問 弁 護 士	36	市行政に係る法律上の諸問題

3 訴訟等事件

事 件 名	概 要	経過及び結果	係属裁判所
個人情報一部開示決定処分取消請求事件 (平成30年(行ウ)第377号)	個人情報開示請求に対する一部開示決定処分の取消しを求める訴訟が提起され、代理人を指定し応訴	平成30年9月 提 訴 令和元年9月 一部勝訴	東京地方裁判所
個人情報一部開示決定処分取消請求控訴事件 (令和元年(行ウ)第258号)	個人情報一部開示決定処分取消請求事件 (平成30年(行ウ)第377号) の原告が控訴したため、代理人を指定し応訴	令和元年10月 控 訴 令和2年2月 勝 訴	東京高等裁判所

1 交通機関対策

(1) 要請等

実施月日	要請等事項 (要請主体名)	要請等の先
7月24日	八高線複線化の早期実現等について (要請) (八高線八王子・高麗川間複線化促進協議会)	東日本旅客鉄道株式会社 八王子支社
10月9日 ほか2回	中央線複々線化及び青梅線輸送力増強に関する要望 等 (三鷹・立川間立体化複々線促進協議会)	東日本旅客鉄道株式会社 本社ほか
11月14日 ほか2回	八高線全線の早期運行を求める要望 (令和元年台風 第19号)、八高線複線電車化等に関する要望 (八高線活性化促進協議会)	東日本旅客鉄道株式 会社 八王子支社・ 高崎支社
1月24日	鉄道の運行及び各駅の設備改善等に関する要望 (昭島市)	東日本旅客鉄道株式 会社 八王子支社

注 八高線活性化促進協議会は、旧・八高線電車化促進期成同盟会 (7月2日名称変更)

(2) 協議会等

開催月日	協議会等名称	主な内容
4月22日 ほか1回	JR五日市線複線化促進協議会	総会、複線化促進の 基本協議等
4月26日 ほか4回	三鷹・立川間立体化複々線促進協議会	総会、関係機関への 働きかけ等
4月26日 ほか4回	多摩地域都市モノレール等建設促進協議会	総会、関係機関への 働きかけ等
5月15日 ほか1回	八高線八王子・高麗川間複線化促進協議会	総会、複線化促進要 請行動等
5月21日 ほか1回	八高線活性化促進協議会	総会、複線電化促進 要請行動等

2 コミュニティバス (Aバス) の利用状況

区分	乗車人数	車いす乗車人数	合計
東ルート	38,135	9	38,144
西ルート	76,374	5	76,379
北ルート	21,638	16	21,654
合計	136,147	30	136,177

注 各ルートともコミュニティバス (Aバス) 1台運行

1 所属別職員配置表

(平成31年4月1日現在 単位：人)

所属名	職名		副参事		主 事														合 計	
	参事		課 長	担当 課長	係 長	担当 係長	一 般 事務	一 般 技 術			保 育 士	栄 養 士	保 健 師	看 護 師	介 護 福 祉 士	一 般 業 務				
	部 長	担 当 部 長						土 木 技 術	建 築 技 術	電 気 機 械						自 動 車 運 転	一 般 作 業	給 食 調 理		一 般 用 務
企 画 部	1	1	4	3	4	9	16		1							1			40	
総 務 部	1	1	5	2	7	6	31									1			54	
市 民 部	1		5		11	4	67												88	
保 健 福 祉 部	1		6		11	11	59				1	13		3					105	
子 ど も 家 庭 部	1		2		6	3	18			11		3							44	
環 境 部	1		3	1	7		13										11		36	
都 市 整 備 部	1		5		9	7	12	21	5								6		66	
都 市 計 画 部	1	1	2		5	3	6	2	1										21	
会 計 管 理 者	1		1		2		5												9	
水 道 部	1		2		4	2	5	7	2										23	
学 校 教 育 部	1		4		9	2	21		1	2	6						1	16	10	73
生 涯 学 習 部	1		5		5	2	15		1	2									31	
議 会 事 務 局	1		1			2	5												9	
選 挙 管 理 委 員 会 事 務 局			1		1		2												4	
監 査 事 務 局			1		1		1												3	
農 業 委 員 会 事 務 局			併1		併1		併1												0	
合 計	13	3	47	6	82	51	276	30	9	6	11	7	16	0	3	2	18	16	10	606

注1 派遣25人は除く。(研修派遣4人は総務部に含む。)

注2 併は併任を表す。

2 派遣職員

(1) 自治法派遣

(平成31年4月1日現在)

派遣先	職名	派遣人数
東京都六市競艇事業組合	担当課長	1
東京たま広域資源循環組合	担当係長	1
東京都十一市競輪事業組合	主任	1
東京市町村総合事務組合	主事	1
東京都後期高齢者医療広域連合	主事	1
合 計		5

注 地方自治法第252条の17の規定に基づく派遣

(2) 公益的法人等への派遣

(平成31年4月1日現在)

派遣先	職名	派遣人数
昭島市社会福祉事業団	担当課長 担当係長 主任	20

注 公益的法人等への昭島市職員の派遣等に関する条例に基づく派遣

(3) 研修派遣

(平成31年4月1日現在)

派遣先	職名	派遣人数
東京オリンピック・パラリンピック 競技大会組織委員会 大会運営局 会場周辺調整部会場周辺調整課	担当係長	1
東京オリンピック・パラリンピック 競技大会組織委員会 マーケティング局調整部調整課	主任	1
昭島市社会福祉協議会	担当課長	1
昭和飛行機工業株式会社	主任	1
合 計		4

3 職員の任免

(1) 採用・退職人数の状況

区分	一般事務	一般技術	保育士	栄養士	保健師	看護師	介護福祉士	一般業務	合計
採用	21	5			2				28
退職	20	2	1	2	1			4	30

(2) 分限・懲戒処分の状況

区分	分限処分				懲戒処分			
	免職	休職	降任	降給	免職	停職	減給	戒告
処分件数		51					1	

(3) 職員表彰の状況

永年勤続表彰（20年以上精勤し退職）	24人
--------------------	-----

4 人事評価システムの導入

人事評価システム	経年での評価結果を分析し、人事評価を本来の目的である職員の人材育成につなげるとともに、効率的に制度を運営するため、人事評価システムを導入
----------	--

5 科目別職員給与費内訳

区 分	人 数	給 料	職 員 手						
			扶養	地域	住居	時間外勤務	特殊勤務	管理職	期末勤勉
議 会 費	9	32,860,227	936,000	5,389,834	270,000	1,144,169		2,136,000	16,249,850
総 務 管 理 費	114	440,614,246	7,991,691	67,387,982	2,340,000	38,153,417		20,835,600	205,998,247
徴 税 費	48	148,890,363	1,933,227	22,902,761	1,110,000	15,923,973		1,860,000	68,440,030
戸籍住民基本台帳費	31	92,693,552	972,991	14,392,081	734,706	5,712,953		2,280,000	39,849,619
選 挙 費	4	16,822,200	552,000	2,741,130	45,000	21,848,181		750,000	8,155,737
監 査 委 員 費	3	11,563,500	180,000	1,853,325				612,000	4,689,533
社 会 福 祉 費	35	118,438,418	1,764,260	18,476,828	765,000	4,252,186		2,976,000	49,911,610
児 童 福 祉 費	47	177,148,453	2,892,000	27,474,498	240,000	12,886,050		3,036,000	80,267,662
生 活 保 護 費	22	72,201,332	1,791,193	11,233,878	750,000	6,717,640		900,000	32,674,329
保 健 衛 生 費	28	99,414,833	1,599,000	15,607,495	585,000	4,170,878		3,036,000	45,425,055
清 掃 費	31	120,172,520	3,462,000	18,950,178		13,361,720		2,700,000	54,462,859
農 業 費	2	9,495,000	648,000	1,656,450		487,088		900,000	4,881,448
商 工 費	10	29,350,816	585,000	4,490,457	240,000	650,414			12,553,035
土 木 管 理 費	31	112,110,800	2,043,000	17,735,094	690,000	5,347,040		4,080,000	51,545,663
道 路 橋 りょう 費	21	74,531,787	1,923,272	11,612,274		1,985,261		960,000	31,855,695
都 市 計 画 費	17	70,645,515	825,000	11,176,019	330,000	682,800		3,036,000	33,318,052
住 宅 費	3	10,258,440	228,000	1,572,966		43,662			4,216,264
教 育 総 務 費	37	137,941,226	2,232,000	21,132,603	630,000	12,806,325		5,873,520	61,867,852
小 学 校 費	11	38,280,060	324,000	5,790,609		137,312			15,870,779
中 学 校 費	6	15,516,603	468,000	2,397,693		6,240			4,688,696
社 会 教 育 総 務 費	6	25,629,900	207,000	4,152,735	180,000	829,742		1,848,000	11,609,303
図 書 館 費	5	20,869,881	264,000	3,305,145		234,946		900,000	10,036,570
市 民 会 館 費	6	23,097,540	372,000	3,655,431		1,823,727		900,000	9,905,887
公 民 館 費	5	19,015,200	420,000	2,915,280	180,000	1,038,197			8,639,839
保 健 体 育 総 務 費	8	26,162,640	480,000	4,131,396		2,706,274		900,000	11,276,412
学 校 給 食 費	40	148,173,670	1,470,000	22,581,638		969,974		900,000	63,536,725
一 般 会 計 合 計	580	2,091,898,722	36,563,634	324,715,780	9,089,706	153,920,169		61,419,120	941,926,751

国 民 健 康 保 険	17	55,257,847	138,000	8,444,470	180,000	4,599,268		900,000	24,511,136
介 護 保 険	18	62,042,947	1,518,000	9,669,142	416,857	4,211,001		900,000	27,855,996
後 期 高 齢 者 医 療	4	13,231,200		1,984,680	180,000	312,859			5,908,476
下 水 道 事 業	15	47,866,576	1,023,000	7,425,236	99,130	3,450,979		612,000	19,966,921
中 神 土 地 区 画 整 理 事 業	10	40,512,285	700,035	6,259,097		361,360		515,000	17,638,507
水 道 事 業 会 計	26	99,637,671	2,772,000	15,816,850	511,857	1,403,074		3,036,000	33,355,493
特 別 会 計 合 計	90	318,548,526	6,151,035	49,599,475	1,387,844	14,338,541		5,963,000	129,236,529

総 合 計	670	2,410,447,248	42,714,669	374,315,255	10,477,550	168,258,710		67,382,120	1,071,163,280
-------	-----	---------------	------------	-------------	------------	-------------	--	------------	---------------

注1 この表は、各款で掲載している市長等特別職及び職員(再任用職員を含む。)の person 費を再掲したものである。

注2 人数は、平成31年4月1日現在の実人員で、市長等特別職(3人)及び再任用職員(92人)を含む。

注3 共済費の欄のうち「公務災害」とあるのは、「公務災害補償基金負担金」である。

(単位:円)

当 等				共 済 費					児童手当支 給費負担金	合 計
児童	通勤	退職	計	共済組合負担金	旧恩給組合負担金	公務災害	社会保険料	計		
			26,125,853	11,205,297				11,205,297		70,191,377
22,905,000	24,023,606	516,891,832	906,527,375	143,356,940	41,447,492	4,665,307	1,907,142	191,376,881	888,000	1,539,406,502
			112,169,991	48,018,623			485,660	48,504,283		309,564,637
			63,942,350	26,748,318			2,431,676	29,179,994		185,815,896
			34,092,048	5,516,993				5,516,993		56,431,241
			7,334,858	3,547,230				3,547,230		22,445,588
			78,145,884	33,025,071			3,406,973	36,432,044		233,016,346
			126,796,210	55,878,742			1,455,319	57,334,061		361,278,724
			54,067,040	23,856,423				23,856,423		150,124,795
			70,423,428	32,016,680			173,865	32,190,545		202,028,806
			92,936,757	38,252,855			2,402,181	40,655,036		253,764,313
			8,572,986	3,504,671				3,504,671		21,572,657
			18,518,906	7,732,463			967,449	8,699,912		56,569,634
			81,440,797	36,248,913				36,248,913		229,800,510
			48,336,502	21,648,479			1,439,229	23,087,708		145,955,997
			49,367,871	22,818,876				22,818,876		142,832,262
			6,060,892	2,477,222			460,051	2,937,273		19,256,605
			104,542,300	44,354,707	123,861	16,299	461,476	44,956,343		287,439,869
			22,122,700	9,210,235			1,784,690	10,994,925		71,397,685
			7,560,629	2,761,188			1,353,819	4,115,007		27,192,239
			18,826,780	8,275,836				8,275,836		52,732,516
			14,740,661	6,872,744				6,872,744		42,483,286
			16,657,045	7,039,587			471,050	7,510,637		47,265,222
			13,193,316	6,240,807				6,240,807		38,449,323
			19,494,082	7,573,359			466,114	8,039,473		53,696,195
			89,458,337	41,045,423			3,663,506	44,708,929		282,340,936
22,905,000	24,023,606	516,891,832	2,091,455,598	649,227,682	41,571,353	4,681,606	23,330,200	718,810,841	888,000	4,903,053,161

	700,460		39,473,334	16,974,402	1,084,895	119,046	479,885	18,658,228		113,389,409
	576,950		45,147,946	20,004,457	1,247,879	101,036		21,353,372		128,544,265
	67,200		8,453,215	4,144,643	255,778	30,246		4,430,667		26,115,082
	628,080		33,205,346	13,338,851	874,777	119,676	1,391,989	15,725,293		96,797,215
	327,550		25,801,549	11,231,792	713,205	76,650	963,075	12,984,722		79,298,556
840,000	1,491,329		59,226,603	28,402,838	1,865,676	317,190	1,399,987	31,985,691		190,849,965
840,000	3,791,569		211,307,993	94,096,983	6,042,210	763,844	4,234,936	105,137,973		634,994,492

23,745,000	27,815,175	516,891,832	2,302,763,591	743,324,665	47,613,563	5,445,450	27,565,136	823,948,814	888,000	5,538,047,653
------------	------------	-------------	---------------	-------------	------------	-----------	------------	-------------	---------	---------------

2. 1. 1. 011 職員研修経費（職員課）

6,743,882円

1 研修の実施

(1) 庁内研修

主催	研修名	開催月日	参加者数	内容
職	部長職研修	9月13日	10	職員採用試験面接官研修
	新任課長職研修	4月12日	11	管理職として必要な基礎知識を習得
	管理職及び係長職研修	8月5日～6日 (全2回)	153	人材育成研修（講演会）
		1月17日	48	不当要求防止責任者講習
	係長職研修	11月12日～12月9日 (全7回)	193	リーダー養成研修
	新任主任職研修	7月31日、 9月27日、11月8日	10	政策形成研修
	新任職員研修	4月1日～5日	23	市職員として基本的に知っておくべき基礎知識を習得
		7月1日	1	
		1月6日～7日	4	
	員	実務基礎研修	10月7日	26
10月8日			13	会計実務研修
10月8日			13	例規実務研修
10月9日			16	文書実務研修
10月9日			15	臨時・非常勤職員人事給与実務研修
課	特別研修	4月2日～4日	23	接遇基本研修
		9月30日	29	ユニバーサルマナー研修
		11月18日、21日、 22日（全8回）	483	コンプライアンス研修
	人事評価制度に関する研修	1月24日	9	評価者向け研修 (新任管理職)
1月24日		17	被評価者向け研修 (新任職員)	
合計		33回（開催回数）	1,097	

(2) eラーニング研修

研修名	受講期間	受講者数
サイバーセキュリティ研修	9月2日～12月28日	897
情報セキュリティ研修		897
個人情報保護研修		897
合 計		2,691

注 eラーニングとは、コンピュータネットワークなどを利用して行う学習方法

(3) 派遣研修

主催	研修名	開催月日	参加者数	内 容
東京都 市町村職員研修所	必修研修	4月16日～19日 ほか35回	188	新任研修ほか
	法務研修	6月11日～13日 ほか9回	81	地方自治法ほか
	能力向上研修	5月17日ほか9回	13	アサーティブコミュニケーションほか
	講師養成研修	7月3日～4日	1	講師養成研修（基礎科）
	自治体経営研修	11月27日～28日 ほか1回	2	政策法務ほか
	情報処理研修	5月14日～15日 ほか11回	13	エクセルVBAマクロ ほか
	専門職研修	8月16日ほか2回	4	保健師研修ほか
	技術職研修	7月18日～19日 ほか1回	2	Jw_cad中級ほか
	実務研修	6月10日～11日 ほか12回	17	固定資産税科（初級）土 地ほか
	特別研修	6月20日ほか14回	74	メンタルヘルス研修ほか
自治 大学 校	地方公会計特別研修 第 6 期	9月9日～13日	1	地方公会計についての 講義・演習・分析ほか
中市 央町 研村 修職 所員	専門実務研修	5月27日～6月4日	1	固定資産税課税事務 （土地）
		6月10日～20日	1	固定資産税課税事務 （家屋）
		9月3日～13日	1	広報・広聴の効果的実践
		9月3日～13日	1	住民税課税事務
		9月24日～10月4日	1	市町村税徴収事務
そ の 他	東京都職員研修所 主催専門研修	5月15日～20日 ほか1回	5	法律研修「行政法務科」 ほか
	東京都各局 主催研修等	5月15日～20日 ほか6回	10	福祉事務所地区担当員 （新任）研修ほか
	その他研修	6月19日ほか19回	41	エネルギー管理講習ほか
合 計		139回（開催回数）	457	

2 職員研修費内訳

(1) 講師謝礼

区分	主催	研修名	参加者数	支出額
庁内研修	職員課	管理職及び係長職研修	153	119,000
		新任主任職研修	10	203,000
合計			163	322,000

(2) 手数料

区分	主催	研修名	参加者数	支出額
庁内研修	職員課	部長職研修	10	54,000
		係長職研修	193	220,000
		特別研修「接遇基本研修」	23	180,000
		特別研修 「ユニバーサルマナー研修」	29	155,000
		特別研修 「コンプライアンス研修」	483	575,000
		人事評価制度に関する研修	26	165,000
合計			764	1,349,000

(3) 各種職員研修負担金

区分	主催	研修名	参加者数	支出額
派遣研修	自治大学校	地方公会計特別研修 第6期	1	11,600
	市町村職員 中央研修所	専門実務研修	5	84,785
	東京都職員 研修所	専門研修	5	11,880
	その他	エネルギー管理講習 ほか	11	92,156
合計			22	200,421

(4) 通信教育講座研修受講料補助金

研修名	受講期間	受講者数	支出額
すぐに使えるビジネス英語 初級	1月1日～3月8日	1	17,600
「モノの言い方」トレーニングコース	1月11日～3月10日	1	14,850
合計		2	32,450

2. 1. 1. 012 職員安全衛生管理経費（職員課）

11,313,234円

1 職員健康診断実施状況

区 分	受診者数	診 断 結 果			内 容
		異常なし	要再検等	要治療	
定期健康診断	523	133	390		基本検査、血液検査、聴力検査、心電図検査、眼底検査（40歳以上の職員）
特殊健康診断	67	67			VDT健康診断 じん肺健康診断
胃 検 診	40	40			
合 計	630	240	390		

2 予防接種実施状況

区 分	接種者数（延べ人数）
破 傷 風	60

3 産業医による健康相談実施状況

区 分	相談者数（延べ人数）	実施回数
健 康 相 談	38	13
面 接 指 導	45	
合 計	83	13

4 産業医による職場巡視実施状況

施設数	実施回数
16	10

5 公務災害補償状況

(1) 療養給付

区 分	傷病内容	件数	療養給付額
公 務 災 害	けい髄損傷	1	240,368
	けん断裂	1	35,038
通 勤 災 害	硬膜下血腫	1	2,169,654
	脱臼骨折	1	65,336
合 計		4	2,510,396

注 療養給付額は、地方公務員災害補償基金の補償額

(2) 公務災害見舞金

区 分	傷病内容	件数	支出額
公 務 災 害	けい髄損傷	1	30,000
合 計		1	30,000

6 研修の実施

研修名	開催月日	参加者数	内 容
メンタルヘルス研修	5月16日	21	ストレスマネジメント（元年度採用及び入庁3年未満の未受講職員）
	11月7日	40	ストレスからの行動障害（管理職対象）
	7月17日	19	リラクゼーションヨガ教室
	9月25日	16	
ハラスメント防止研修	6月7日	180	ハラスメントの正しい知識と対応、ハラスメント防止手引きの普及
	6月21日	177	
	6月28日	99	
救命講習	8月28日	39	普通救命再講習
	8月29日	37	普通救命再講習
		9	上級救命再講習
	8月30日	17	普通救命再講習
		18	普通救命講習
	12月18日	30	普通救命再講習
	12月19日	13	普通救命再講習
15		上級救命再講習	
12月20日	28	普通救命再講習	
運転兼務者等安全運転講習会	5月20日	77	交通安全講話、危険予知運転など
	10月18日	80	
合 計		915	

7 メンタルヘルスケア支援

支援項目	内 容
精神科産業医の設置	病休職員の復職判断、復職後の面談等 実施日数 12日 面談回数 68回（病休中の面談を含む。）
ストレスチェック制度の実施	ストレスチェック制度の実施 ストレスチェック実施人数 926人 集団ごとの集計・分析件数 89件 医師による面接指導実施人数 10人
こころの健康相談	委託先医療機関の臨床心理士による職員及びその家族のメンタルヘルスに関する相談 実施日数 12日 相談者延べ数 49人
復職支援	委託先医療機関の臨床心理士と本人との復職支援面談等 復職支援面談等実施人数 25人 面談件数 43件（病休中の面談を含む。）
オンラインシステムによる支援	委託先医療機関とのオンラインシステムを活用したメンタルヘルス支援 メンタルヘルス情報の入手 メールによるメンタルヘルスに関する相談 51件

2. 1. 1. 013 職員福利厚生経費（職員課）

5,577,643円

職員福利厚生会

(1) 職員福利厚生事業交付金の交付状況

職員福利厚生会 への交付額	職員1人当たりの年額		公費率 (A)÷((A)+(B))
	交付金交付額(A)	会費(B)	
5,530,910	8,470	13,320	38.9%

注1 職員福利厚生事業交付金は、地方公務員法第42条の規定に基づき職員福利厚生会が実施する事業に対する交付金

注2 会費は、職員の掛金

(2) 交付金対象事業

区 分	交付金支出額 (一般会計分)	支出割合 (%)	参加者数又 は利用者数 (延べ人数)	内 容
文 化 事 業	366,146	6.6	180	市民会館主催事業等チケットあ っせん
体 育 事 業	884,394	16.0	350	ボウリング大会等
会 員 家 族 事 業	746,672	13.5	144	日帰りツアー
その他厚生事業	3,533,698	63.9	4,214	福利厚生事業代行会社負担金、 退会者送別会等
合 計	5,530,910	100.0	4,888	

注 福利厚生事業代行会社の事業利用者数については、福利厚生事業代行会社からの報告
数値による。

2. 1. 1. 014 東京市町村総合事務組合経費（企画政策課）

2,046,000円

2. 1. 1. 015 市民総合賠償補償保険加入経費（生活コミュニティ課）

1,642,618円

市民総合賠償補償保険

区 分	内 容	件 数	保険金額
賠償責任保険	市が所有、管理する施設などの瑕疵（か し）や市の行う業務遂行上の過失に起因 する事故について、市に法律上の賠償責 任が生じることにより被る損害（賠償金 等）の補填		
補償保険	市主催の行事に参加中や市の管理下での ボランティア活動中の事故などにより、 市が支払う補償金（見舞金）の補填	16	250,000

2. 1. 1. 016 宿泊助成事業費（生活コミュニティ課）

1,573,199円

宿泊助成利用状況等

対象地域	利用件数	利用人数	延べ利用人数	助成金支出額
岩手県 (岩泉町を除く。)	7	大人 22	大人 23	69,000
		小人 1	小人 1	1,500
		小計 23	小計 24	小計 70,500
宮城県	7	大人 55	大人 57	171,000
		小人	小人	
		小計 55	小計 57	小計 171,000
福島県	19	大人 285	大人 289	867,000
		小人 3	小人 4	6,000
		小計 288	小計 293	小計 873,000
熊本県	1	大人 2	大人 4	12,000
		小人 2	小人 4	6,000
		小計 4	小計 8	小計 18,000
茨城県北茨城市	2	大人 14	大人 14	42,000
		小人	小人	
		小計 14	小計 14	小計 42,000
奥多摩町	7	大人 48	大人 57	114,000
		小人 84	小人 113	169,500
		小計 132	小計 170	小計 283,500
岩手県岩泉町	6	大人 15	大人 18	90,000
		小人 1	小人 1	2,500
		小計 16	小計 19	小計 92,500
合 計	49	大人 441	大人 462	1,365,000
		小人 91	小人 123	185,500
		合計 532	合計 585	合計 1,550,500

2. 1. 1. 017 防犯協会補助事業費（生活コミュニティ課）

2,269,000円

補助事業実施状況

団体名	主な事業の内容
防犯協会	特殊詐欺被害防止等キャンペーン（全9回）、多摩川危険箇所点検、社会を明るくする運動街頭キャンペーン、夏季防犯パトロール、東京少年野球昭島地区大会、くじら祭パトロール、地域安全のつどい、青少年フェスティバル内キャンペーン、年末防犯パトロール、春の地域安全運動、各地域防犯座談会（全2回）

2. 1. 1. 018 総合オンブズパーソン事業費（秘書課）

3,380,905円

総合オンブズパーソン事業

(1) 体制

区 分	人 数
総合オンブズパーソン	2
オンブズパーソン調査相談専門員	2

注 総合オンブズパーソンによる相談日は、毎月4日間

(2) 相談・問合せの状況

内 容	相 談	問 合 せ	合 計
件 数	1	2	3

(3) 苦情申立て受付状況

申立て方法	来 訪	ファクシミリ	郵 送	合 計
件 数	3		2	5

(4) 苦情申立て内容及び結果

ア 平成30年度から調査を継続したもの

内 容	結 果
小学校の学校教育活動支援者の報償と支援について	意見を述べた

イ 令和元年度に受理したもの

内 容	結 果
公共施設予約システムの抽選について	申立ての趣旨に沿えない
障害サービスの利用と障害福祉課職員の対応について	申立ての趣旨に沿えない
生活保護費の支給と生活福祉課職員の対応について	申立ての趣旨に沿えない
退職金の差押えと納税課職員の対応について	申立ての趣旨に沿えない
生活福祉課職員から受けた指導と対応について	令和2年度へ調査継続

(5) 苦情申立て処理状況

区 分	件 数
苦情申立書受理件数	5 (1)
処理を終了したもの	4 (1)
(1) 苦情申立ての趣旨に沿ったもの	(1)
(2) 苦情申立ての趣旨に沿えなかったもの	4
(3) 調査しないこととしたもの	
調査継続中のもの	1

注 () 内は、外数で平成30年度から調査を継続したものの

2. 1. 1. 019 文化振興事業費 (企画政策課)

68,039,900円

1 あきしま市内芸術家三人展 (第12回あきしま市内芸術家公募展)

開催期間	開催場所	内 容
2月3日～7日	市役所市民ロビー	昭島市内在住の芸術家から公募した作品 (絵画・陶芸・写真など) を展示
2月8日～14日	モリタウン東館1階	

注 未来の芸術家の卵展をモリタウン東館1階にて2月15日～21日同時開催

2 伝統文化継承環境整備事業

施工地区	工事内容
拝島町一丁目～同町二丁目 (都道29号線沿)	<ul style="list-style-type: none"> ・建柱位置移設 ・電気通信設備等移設 ・道路復旧

3 昭島・昭和の森武藤順九彫刻園運営費負担金

施設名	関係団体等	目 的
昭島・昭和の森 武藤順九彫刻園	<ul style="list-style-type: none"> ・運営主体 昭和の森芸術文化振興会 昭和飛行機工業株式会社 ・芸術家 武藤順九氏 一般社団法人風の環 ・運営支援 昭島市 	世界で活躍する芸術家の作品を緑の空間で自由に鑑賞できるよう、行政・企業・作者の協力により彫刻園を設置、運営することにより、心豊かな市民生活及び活力ある地域社会の実現に寄与する。

1 ふるさと納税寄附状況

寄附件数	寄附金額
741	79,656,051

2 返礼品提供状況

種 類	提供数
「あきしまの水」ペットボトル	66
アキシマテンドーモイストクリーム	11
ケンちゃん餃子	89
あきしま本藍染ハンカチセット	3
榎屋 ブランデーケーキセット	42
縞板BOX	11
カステラ2種類&ばらジャム詰め合わせ	8
アキシマテンドーモイストローション	9
ステンレスゴルフマーカー	90
デザインゴルフマーカー	6
ステンレスネームプレート	10
クライミングジム&ヨガスタジオ「PLAY」1日オールタイム体験チケット（2枚セット）	6
すはだ美人セット	68
純銀を使った「銀鏡だるま」2号サイズ	7
お札で作っただるま「だるまネー」2号サイズ	1
本藍染体験	2
昭島市公式キャラクター「アッキー&アイラン」キャラクターグッズ（6点セット）	4
手打そば体験教室	1
栺島ねぎみそ&ドレッシングセット	4
中国料理コース（2人）	7
マルシェバイキングディナー	12
バイキングディナー付きホテル宿泊券（1泊2人）	6
コースディナー付きホテル宿泊券（1泊2人）	6
ゴルフプレー付きホテル宿泊券（1泊2人）	3
ゴルフレッスン付きホテル宿泊券（1泊2人）	2
ゴルフプレー券（1人）	4
ゴルフプレー券（4人）	2
ゴルフ練習場打ち放題券（12回券）	4
ゴルフアカデミーパーソナルレッスン（10回券）	2
エアーマットレス	12
「昭島消えた五つの鉄道」関連資料8点セット	27
合 計	525

2. 1. 1. 021 内部統制推進事業費（行政経営担当）

40,000円

1 職員不祥事調査・再発防止委員会（委員11人）

開催月日	内 容
4月4日	<ul style="list-style-type: none"> ・委員会設置の経緯について ・今後のスケジュールについて ・調査部会及び検討部会の設置について
5月9日	調査部会及び検討部会中間報告について
6月7日	<ul style="list-style-type: none"> ・調査部会及び検討部会報告について ・再発防止策の検討について
6月27日	職員不祥事調査結果及び再発防止策に関する中間報告書について
8月15日	<ul style="list-style-type: none"> ・職員不祥事再発防止策評価委員会提言書について ・職員不祥事調査結果及び再発防止策に関する報告書について

2 調査部会及び再発防止策検討部会

開催期間	部 会	内 容
4月11日～ 5月23日	調査部会 (委員数：9人)	関係者へのヒアリング及び原因の調査を実施 (全2回)
	再発防止策検討部会 (委員数：12人)	<ul style="list-style-type: none"> ・再発防止のため全庁的な調査を実施 ・再発防止策の検討 (全3回)

3 職員不祥事再発防止策評価委員会（委員2人）

開催月日	内 容
7月10日	<ul style="list-style-type: none"> ・委嘱状の交付 ・委員会の進め方 ・職員不祥事調査結果及び再発防止策に関する中間報告書の評価について
7月17日	職員不祥事再発防止策評価委員会提言書（案）について

1 条例・規則・訓令の制定改廃状況

(1) 条例

年	番号	題 名	公布月日
令和元年	1	昭島市議会委員会条例の一部を改正する条例	5月20日
	2	アメリカ合衆国軍隊の構成員等の所有する軽自動車等に対する軽自動車税の賦課徴収の特例に関する条例の一部を改正する条例	6月27日
	3	昭島市税賦課徴収条例等の一部を改正する条例	7月9日
	4	昭島市災害弔慰金の支給等に関する条例の一部を改正する条例	7月9日
	5	昭島市下水道条例の一部を改正する条例	7月9日
	6	昭島市給水条例の一部を改正する条例	7月9日
	7	昭島市議会の議決すべき事件を定める条例	9月30日
	8	成年被後見人等の権利の制限に係る措置の適正化等を図るための関係法律の整備に関する法律の施行に伴う関係条例の整理に関する条例	9月30日
	9	昭島市会計年度任用職員の報酬、費用弁償及び期末手当に関する条例	9月30日
	10	昭島市消防団条例の一部を改正する条例	9月30日
	11	昭島市印鑑条例の一部を改正する条例	9月30日
	12	昭島市地域型保育事業の設備及び運営に関する基準を定める条例の一部を改正する条例	9月30日
	13	昭島市特定教育・保育施設及び特定地域型保育事業の運営に関する基準を定める条例の一部を改正する条例	9月30日
	14	昭島市特定教育・保育施設、特定地域型保育事業等の利用者負担に関する条例の一部を改正する条例	9月30日
	15	昭島市放課後児童健全育成事業の設備及び運営に関する基準を定める条例の一部を改正する条例	9月30日
	16	昭島市給水条例の一部を改正する条例	9月30日
	17	昭島市長及び副市長の給料月額の特例に関する条例	10月7日
	18	昭島市一般職の職員の給与に関する条例の一部を改正する条例	11月29日
	19	昭島市議会議員の議員報酬等に関する条例の一部を改正する条例	11月29日
	20	昭島市長等の給与及び旅費に関する条例の一部を改正する条例	11月29日
	21	昭島市表彰条例の一部を改正する条例	12月24日
	22	昭島市災害弔慰金の支給等に関する条例の一部を改正する条例	12月24日
	23	昭島市教育福祉総合センター条例の一部を改正する条例	12月24日
	24	昭島市民図書館条例の一部を改正する条例	12月24日
	25	昭島市下水道事業の設置等に関する条例	12月24日
	26	昭島市下水道条例の一部を改正する条例	12月24日

年	番号	題名	公布月日
令和元年	27	昭島市営住宅条例の一部を改正する条例	12月24日
令和2年	1	昭島市水道事業の設置等に関する条例の一部を改正する条例	3月4日
	2	昭島市庁舎跡地施設整備資金積立基金条例を廃止する条例	3月31日
	3	職員のサービスの宣誓に関する条例の一部を改正する条例	3月31日
	4	昭島市一般職の職員の育児休業等に関する条例の一部を改正する条例	3月31日
	5	昭島市印鑑条例の一部を改正する条例	3月31日
	6	昭島市介護保険条例の一部を改正する条例	3月31日
	7	昭島市国民健康保険税条例の一部を改正する条例	3月31日
	8	昭島都市計画申土地地区画整理事業施行規程の一部を改正する条例	3月31日
	9	昭島都市計画申土地地区画整理事業調査会条例の一部を改正する条例	3月31日
	10	昭島市給水条例の一部を改正する条例	3月31日

(2) 規則

年	番号	題名	公布月日	
平成31年	14	昭島市職員に対する児童手当の事務取扱いに関する規則の一部を改正する規則	4月1日	
	15	昭島市再雇用職員に関する規則を廃止する規則	4月1日	
	16	昭島市災害対策本部条例施行規則及び昭島市国民保護対策本部及び緊急対処事態対策本部条例施行規則の一部を改正する規則	4月1日	
	17	昭島市検査事務規則の一部を改正する規則	4月1日	
	18	市長の権限に属する事務の一部委任及び補助執行に関する規則の一部を改正する規則	4月1日	
	19	昭島市福祉事務所処務規則の一部を改正する規則	4月1日	
	20	昭島市総合オンブズパーソン条例施行規則の一部を改正する規則	4月1日	
	21	昭島市国民健康保険税条例の一部を改正する条例の施行期日を定める規則	4月1日	
	22	昭島市民生委員推薦会規則の一部を改正する規則	4月1日	
	23	国民健康保険税の納税通知書の様式を定める規則の一部を改正する規則	4月1日	
	令和元年	24	昭島市一般職の職員の分限に関する条例施行規則	4月1日
		1	昭島市国民健康保険条例施行規則の一部を改正する規則	5月7日
		2	昭島市乳幼児の医療費の助成に関する条例施行規則の一部を改正する規則	5月31日
3		昭島市義務教育就学児の医療費の助成に関する条例施行規則の一部を改正する規則	5月31日	
	4	昭島市議会の議員その他非常勤の職員の公務災害補償等に関する条例施行規則の一部を改正する規則	6月13日	

年	番号	題 名	公布月日	
令和元年	5	昭島市契約事務規則の一部を改正する規則	6月28日	
	6	昭島市住居表示に関する条例施行規則等の一部を改正する規則	6月28日	
	7	昭島市職員採用規則の一部を改正する規則	7月1日	
	8	昭島市災害弔慰金の支給等に関する条例施行規則の一部を改正する規則	7月9日	
	9	昭島市自動車の臨時運行許可に関する規則の一部を改正する規則	7月19日	
	10	昭島市ひとり親家庭等の医療費の助成に関する条例施行規則の一部を改正する規則	7月31日	
	11	昭島市自動車の臨時運行許可に関する規則の一部を改正する規則	8月28日	
	12	昭島市特定子ども・子育て支援施設等の確認等に関する規則	9月4日	
	13	昭島市子どものための教育・保育給付に係る支給認定に関する規則の一部を改正する規則	9月30日	
	14	昭島市特定教育・保育施設、特定地域型保育事業等の利用者負担に関する条例施行規則の一部を改正する規則	9月30日	
	15	昭島市障害児通所給付費等の支給に関する規則の一部を改正する規則	9月30日	
	16	昭島市契約事務規則の一部を改正する規則	9月30日	
	17	昭島市公有財産規則の一部を改正する規則	10月1日	
	18	昭島市財産価格審査会規則の一部を改正する規則	10月1日	
	19	昭島市印鑑条例施行規則の一部を改正する規則	11月1日	
	20	昭島市税賦課徴収条例施行規則の一部を改正する規則	12月13日	
	21	昭島市職員退職手当支給条例施行規則及び昭島市廃棄物の処理及び再利用の促進に関する規則の一部を改正する規則	12月13日	
	22	昭島市災害弔慰金の支給等に関する条例施行規則の一部を改正する規則	12月24日	
	23	昭島市災害弔慰金等支給審査委員会規則	12月24日	
	24	昭島市営住宅条例施行規則の一部を改正する規則	12月24日	
	25	昭島市下水道条例施行規則の一部を改正する規則	12月24日	
	26	昭島市特定防衛施設周辺整備調整交付金事業基金の処分に関する規則の一部を改正する規則	12月25日	
	令和2年	1	昭島市手数料条例施行規則の一部を改正する規則	1月17日
		2	昭島市職員の勤務時間、休日、休暇等に関する条例施行規則の一部を改正する規則	1月31日
		3	昭島市障害者の日常生活及び社会生活を総合的に支援するための法律施行細則の一部を改正する規則	2月28日
		4	昭島市職員の正規の勤務時間の割振り及び休憩時間の特例に関する規則	2月28日
5		昭島市教育福祉総合センター条例の一部の施行期日を定める規則	3月11日	

年	番号	題名	公布月日
令和2年	6	昭島市教育福祉総合センター条例の一部を改正する条例の施行期日を定める規則	3月11日
	7	昭島市教育福祉総合センター条例施行規則	3月16日
	8	市長の権限に属する事務の一部委任及び補助執行に関する規則の一部を改正する規則	3月23日
	9	昭島市組織規則の一部を改正する規則	3月31日
	10	昭島市災害対策本部条例施行規則及び昭島市国民保護対策本部及び緊急対処事態対策本部条例施行規則の一部を改正する規則	3月31日
	11	昭島市福祉事務所処務規則の一部を改正する規則	3月31日
	12	昭島市新型インフルエンザ等対策本部条例施行規則の一部を改正する規則	3月31日
	13	昭島市学童クラブ条例施行規則の一部を改正する規則	3月31日
	14	昭島市国民健康保険税条例の一部を改正する条例の施行期日を定める規則	3月31日
	15	昭島市介護保険条例の一部を改正する条例の施行期日を定める規則	3月31日
	16	昭島市契約事務規則の一部を改正する規則	3月31日
	17	昭島市検査事務規則の一部を改正する規則	3月31日
	18	昭島市印鑑条例施行規則の一部を改正する規則	3月31日
	19	昭島市職員の勤務時間、休日、休暇等に関する条例施行規則の一部を改正する規則	3月31日
	20	国民健康保険税の納税通知書の様式を定める規則の一部を改正する規則	3月31日
	21	昭島市職員採用規則の一部を改正する規則	3月31日
	22	昭島市会計事務規則の一部を改正する規則	3月31日
	23	昭島市支出負担行為手続規則の一部を改正する規則	3月31日
	24	昭島市生活困窮者住居確保給付金支給規則	3月31日
	25	昭島市職員の職名に関する規則の一部を改正する規則	3月31日
	26	昭島市職員の初任給、昇格、昇給等に関する規則の一部を改正する規則	3月31日
	27	昭島市会計年度任用職員の任用等に関する規則	3月31日
	28	昭島市会計年度任用職員の勤務時間、休暇等に関する規則	3月31日
	29	昭島市会計年度任用職員の報酬、費用弁償及び期末手当に関する条例施行規則	3月31日
	30	昭島市一般職の職員の育児休業等に関する条例施行規則の一部を改正する規則	3月31日
	31	昭島市下水道事業会計事務規則	3月31日
	32	昭島市下水道事業公金取扱金融機関事務取扱規則	3月31日

(3) 訓令

年	番号	題 名	令達月日	
平成31年	3	人事異動に伴う物品出納員等の任免措置	4月5日	
	4	出勤簿の管理に関する規程の一部を改正する訓令	4月11日	
	5	昭島市電子計算組織の管理運営に関する規程の一部を改正する訓令	4月24日	
	6	昭島市事務決裁規程の一部を改正する訓令	4月26日	
	7	昭島市公印規程の一部を改正する訓令	4月26日	
	8	昭島市部課長連絡会議規程の一部を改正する訓令	4月26日	
	9	昭島市広報紙発行に関する規程の一部を改正する訓令	4月26日	
	10	昭島市防災行政用無線局管理規程の一部を改正する訓令	4月26日	
	11	昭島市防災行政用無線局運用規程の一部を改正する訓令	4月26日	
	12	昭島市職員の人事評価に関する規程の一部を改正する訓令	4月26日	
	13	令和元年における昭島市文書管理規程の特例に関する訓令	4月26日	
	令和元年	1	文書の左横書きに関する規程の一部を改正する訓令	6月28日
		2	人事異動に伴う物品出納員等の任免措置	7月1日
3		昭島市車両事故処理委員会規程の一部を改正する訓令	8月15日	
令和2年	4	人事異動に伴う物品出納員等の任免措置	9月3日	
	1	人事異動に伴う社会福祉主事の任免措置	1月6日	
	2	昭島市職員被服等貸与規程の一部を改正する訓令	2月28日	
	3	昭島市文書管理規程の一部を改正する訓令	3月26日	
	4	昭島市事務決裁規程の一部を改正する訓令	3月31日	
	5	昭島市職員の人事評価に関する規程の一部を改正する訓令	3月31日	

2 告示の件数 287件

3 市議会提出議案等の件数

会議区分	議 案	認 定	報 告	合 計
第 1 回 臨 時 会	1			1
第 2 回 定 例 会	12		2	14
第 3 回 定 例 会	21	7	5	33
第 4 回 定 例 会	19			19
第 1 回 定 例 会	30			30
合 計	83	7	7	97

4 文書等収発件数

部 課 等		区 分		文 書 収 発		特例帳票収発		都庁交換便
		収	発	収	発			
企 画 部	秘 書 課	38	9					29
	広 報 課	20	31	1,062				1,323
	企 画 政 策 課	77	68					245
	法 務 担 当	46	35					4
	財 政 課	371	14					27
総 務 部	契 約 管 財 課	68	27			13		4
	職 員 課	86	66					89
	防 災 課	100	60					47
	情 報 推 進 課	29	1					3
	検 査 課		40					1
市 民 部	市 民 課	58	70	681				2,197
	課 税 課	166	99					1,543
	納 税 課	4	5	234	3,881			4
	生活コミュニティ課	84	47	174				58
	産 業 活 性 課	202	78	6,095	9,056			52
保 健 福 祉 部	福 祉 総 務 課	190	99					87
	※ 生 活 福 祉 課	4,060	601			186		303
	※ 障 害 福 祉 課	298	1,569					979
	※ 健 康 課	577	191	293				161
	介 護 福 祉 課	356	204					700
	保 険 年 金 課	252	230					760
子 ども 家 庭 部	子 ども 子 育 て 支 援 課	339	629	2,724	181			298
	子 ども 育 成 課	184	219					38
環 境 部	環 境 課	195	37	452	83			146
	※ ごみ対策課	1,225	34					9
	※ 清掃センター	127	129					1
都 市 整 備 部	管 理 課	74	50	1,231				44
	交 通 対 策 課	50	135	167				87
	建 設 課	21	86					20
	建 築 課							
	下 水 道 課	164	203					61
都 市 計 画 部	都 市 計 画 課	37	79	159				88
	地 域 開 発 課	16	51	167	10			27
	※ 区画整理課	56	126	64				8
会 計 課	21	7					1	
※ 水 道 部	53	293					25	
※ 教 育 委 員 会 事 務 局	2,985	1,682					2,358	
※ 議 会 事 務 局	139	78					144	
※ 選 挙 管 理 委 員 会 事 務 局	6	175					72	
※ 監 査 事 務 局	63	37					58	
※ 農 業 委 員 会 事 務 局	23	156						
合 計		12,860	7,750	13,503	13,410			12,101

注 ※の文書収発件数は、当該機関において集計したものを記載した。

5 料金後納郵便取扱状況

月	4月～9月	10月～3月	合 計
通 数	678,444	285,323	963,767

6 文書ファイリングシステム用品購入状況

区分	フォルダー	ボックス	文書保存箱
数 量	20,650枚	1,510個	1,040個

7 廃棄文書処理状況

区分	年間処理回数	年間処理量
保存文書	1	11,900kg
機密文書	12	15,720kg

8 保存文書管理業務

保存文書の種類	保管箱数
期限付保存文書 (3年・5年・10年)	3,401
長期保存文書	2,752

2. 1. 2. 002 浄書印刷経費 (情報推進課)

5,219,806円

1 浄書印刷関連機器設置状況

区分	簡易印刷機	圧着機	丁合機	裁断機	紙折機
設置台数	4	1	1	1	1

2 簡易印刷機使用状況

モノクロ印刷機	マスター使用枚数	14,142
	印刷枚数	2,258,513
カラー印刷機	印刷枚数	2,504,287

3 簡易印刷機関連用品購入状況

インク (1,000ml / 1本)	124本
マスター (320mm×108m / 1ロール)	70ロール
カラーインク (1,000ml / 1本)	58本

1 情報公開・個人情報保護運営審議会（委員10人）

開催月日	内 容	結 果
6月20日	諮問第63号 個人情報の目的外の利用について（未婚の児童扶養手当受給者に対する臨時・特別給付金に係る個人情報の目的外の利用について）	了 承

2 公文書の開示請求及び処理状況

実施機関	請求状況		処理状況（決定件数）					審 査 求 請
	請 求 者 数	請 求 件 数	全 部 開 示	一 部 開 示	不 開 示	不 存 在 に よ る 請 求 拒 否	存 応 拒 否	
市 長	25	35	14	14		7		
教 育 委 員 会	9	9	3	5		2		
選 挙 管 理 委 員 会								
監 査 委 員								
農 業 委 員 会								
固 定 資 産 評 価 審 査 委 員 会								
議 会								
合 計	34	44	17	19		9		

注 決定件数の合計が請求件数と一致しないのは、1件の請求に対して複数の決定をしたものが3件及び請求の取下げが2件あったため。

3 個人情報の開示等請求及び処理状況

実施機関	請求状況		処理状況（決定件数）				訂正等の請求 （区分）	審査請求
	請求者数	請求件数	全部開示	一部開示	不開示	存応拒否 回答否		
市長	25(1)	28(1)	18(1)	10	1			
教育委員会	2	2	1	1				
選挙管理委員会								
監査委員								
農業委員会								
固定資産評価 審査委員会								
議 会								
合 計	27(1)	30(1)	19(1)	11	1			

注1 決定件数の合計が請求件数と一致しないのは、1件の請求に対して複数の決定をしたものが1件あったため。

注2 () 内は、特定個人情報の開示請求の件数を再掲した。

2. 1. 3. 001 広報活動費（広報課）

45,174,495円

広報活動

(1) 広報紙の編集・発行

名 称	規 格	発行部数	ページ数	発行回数
広報あきしま	A4判	1,164,850	10・12・14・16・18・20・ 22・24	21

(2) 動画の制作・配信

制作本数	主な内容
12	あきしまDays（ラグビー応援合戦 昭島市×日野市、武藤順九彫刻園、市内トマト農園、紙リサイクル教室、消防団出初式、出張ひろば、成人式、みんなで鬼たいじ ほか）
1	昭島市職員採用PR動画

(3) 防災行政無線放送

種 別	緊急放送	一般放送	チャイム放送
回 数	16	196 (180)	366

注 () 内は、内数で「下校時の小学生の安全確保を呼びかける放送」の回数

(4) 定例記者会見

開催月日	主な内容
6月7日	第2回市議会定例会、ジャパンラグビートップリーグカップ2019における応援、「ちかっぱー」の市公式キャラクター認定、「新・あきしま大くじら」完成 ほか
8月23日	第3回市議会定例会、総合防災訓練、「あきしまの水が好き」動画コンテスト、縁結びイベント ほか
11月20日	第4回市議会定例会、D51改修のためのクラウドファンディング、ご当地ナンバープレート、新春駅伝競走大会 ほか
2月18日	令和2年度予算、第1回市議会定例会、アキシマエンスのオープン ほか

(5) 公式ツイッター

ツイート件数	主な内容
499	空間放射線量測定結果、催しの案内、警報・注意報の発令、新型コロナウイルス感染症に関するお知らせ ほか

(6) 市制施行65周年記念市勢要覧の作成

規格	作成部数	主な内容
A4判 38ページ	2,500	アキシマクジラや昭島の水などの市の魅力を「訪れてみたい、住んでみたい 住み続けたい、生業をしてみたい 生業をし続けたい」のテーマごとに紹介、市の概要、歴史等の資料、公共施設マップ等

(7) ホームページの運用

ア ホームページシステムの更新

システム更新	庁内でのサーバ管理から外部データセンターでの管理に移行、ホームページ作成ソフトのバージョンアップ、ホームページのデザイン等のリニューアル
--------	--

イ 広告掲載料収入

掲載件数	収入金額
14件	1,855,000円

ウ 年間アクセス件数 1,597,923件

2. 1. 3. 002 広聴活動費（広報課）

1,915,734円

広聴活動

(1) 陳情・要望の受理件数 41件

(2) 後援名義使用等申請の受理件数 52件

(3) 市長への手紙内容別件数

内 容	郵送・投かん箱 ・ファクシミリ	電子メール	合 計
行 財 政	88	53	141
土 木 ・ 建 設	51	23	74
市 民 生 活	180	103	283
教 育 ・ 文 化	89	62	151
民 生 ・ 福 祉	43	16	59
保 健 ・ 医 療	10	5	15
そ の 他	59	28	87
合 計 件 数	520	290	810
投 書 通 数	363	204	567

(4) 市民意識調査

調 査 対 象	調査対象数	有効回収数	有効回収率(%)
満16歳以上の男女個人	2,000	1,052	52.6

2. 1. 3. 003 市民相談事業費（秘書課、広報課）

3,305,658円

相談業務実施状況

区分	市民相談	法律相談	人権身上相談	交通事故相談	行政相談	司法書士相談（相続・登記等）	相続・遺言等暮らしの手續相談	不動産相談
件数	35	537	16	22	37	61	35	21
相談日	毎日	第1金曜日 第2火曜日 第3月曜日 第3金曜日 第3土曜日 第4水曜日 第4木曜日	第4月曜日	第3火曜日	第2木曜日	第2水曜日	第3水曜日	第4火曜日
相談員	市職員	弁護士	人権擁護委員	弁護士	行政相談委員	司法書士	行政書士	宅地建物取引士

2. 1. 4. 001 財政事務経費（財政課）

384,584円

1 一般会計予算

(1) 予算の補正状況

(単位：千円)

区分	議決等年月日	補正額	予算額（累計）	備考
当初予算	平成31年3月26日		46,622,000	
補正予算第1号	令和元年7月3日	108,800	46,730,800	
補正予算第2号	令和元年9月19日	1,098,600	47,829,400	
補正予算第3号	令和2年1月7日	97,600	47,927,000	専決処分
補正予算第4号	令和2年2月27日	△554,100	47,372,900	
合計		750,900	47,372,900	

(2) 款別補正内訳

歳 入

(単位:千円)

款	当初・補正 当 初 予算額	補 正 額					最 終 予算額
		第 1 号	第 2 号	第 3 号	第 4 号	合 計	
1 市 税	19,611,601						19,611,601
2 地方譲与税	168,501						168,501
3 利子割交付金	23,000						23,000
4 配当割交付金	115,000						115,000
5 株式等譲渡 所得割交付金	75,000				25,000	25,000	100,000
6 地方消費税 交 付 金	2,000,000						2,000,000
7 ゴルフ場利用 税 交 付 金	26,000						26,000
8 自動車取得税 交 付 金	45,001						45,001
9 環境性能割 交 付 金	16,000						16,000
10 国有提供施設等所在 市町村助成交付金	13,349						13,349
11 地 方 特 例 交 付 金	232,000		12,228			12,228	244,228
12 地方交付税	630,000		△ 206,405			△ 206,405	423,595
13 交通安全対策 特別交付金	11,000						11,000
14 分担金及び 負 担 金	480,112						480,112
15 使用料及び 手 数 料	876,010						876,010
16 国庫支出金	10,088,770	51,800	11,446	41,400	46,731	151,377	10,240,147
17 都 支 出 金	6,461,342	3,500	△ 3,800		18,698	18,398	6,479,740
18 財 産 収 入	6,963				24,271	24,271	31,234
19 寄 附 金	13,800	50,000			3,800	53,800	67,600
20 繰 入 金	2,127,315	3,500	△ 34,083		△ 473,600	△ 504,183	1,623,132
21 繰 越 金	(1,400) 400,000		1,510,305			1,510,305	(1,400) 1,910,305
22 諸 収 入	1,326,236		13,709			13,709	1,339,945
23 市 債	1,875,000		△ 204,800	56,200	△ 199,000	△ 347,600	1,527,400
合 計	(1,400) 46,622,000	108,800	1,098,600	97,600	△ 554,100	750,900	(1,400) 47,372,900

注 () は、外書きで前年度からの繰越事業に係るものを表す。

歳 出

(単位:千円)

款	当初・補正 当初 予算額	補 正 額					最 終 予算額
		第 1 号	第 2 号	第 3 号	第 4 号	合 計	
1 議 会 費	357,401				△ 4,370	△ 4,370	353,031
2 総 務 費	5,386,798	30,000	762,153		34,860	827,013	6,213,811
3 民 生 費	21,856,593		327,979		△ 1,644	326,335	22,182,928
4 衛 生 費	3,903,056		2,209		△ 132,142	△ 129,933	3,773,123
5 労 働 費	78,709						78,709
6 農 林 費	45,145						45,145
7 商 工 費	368,092	51,800	36			51,836	419,928
8 土 木 費	2,457,114		1,387		△ 166,986	△ 165,599	2,291,515
9 消 防 費	1,854,543				△ 188,780	△ 188,780	1,665,763
10 教 育 費	(1,400) 8,111,965	27,000	4,836		△ 89,850	△ 58,014	(1,400) 8,053,951
11 災 害 復 旧 費	1			97,600		97,600	97,601
12 公 債 費	2,132,583				△ 5,188	△ 5,188	2,127,395
13 予 備 費	70,000						70,000
合 計	(1,400) 46,622,000	108,800	1,098,600	97,600	△ 554,100	750,900	(1,400) 47,372,900

注 () は、外書きで前年度からの繰越事業に係るものを表す。

2 地方交付税

(1) 普通交付税

(単位：千円)

区 分	令和元年度(A)	平成30年度(B)	(A) - (B)	増減率
基準財政需要額(ア)	16,555,399	16,138,205	417,194	2.6%
基準財政収入額(イ)	16,197,224	15,669,541	527,683	3.4%
交付基準額(ア)-(イ)(ウ)	358,175	468,664	△110,489	△23.6%
調整額(エ)	14,580		14,580	皆増
交付額(ウ)-(エ)	343,595	468,664	△125,069	△26.7%
財政力指数(単年度)	0.982	0.971		

(2) 特別交付税

(単位：千円)

区 分	令和元年度(A)	平成30年度(B)	(A) - (B)	増減率
交 付 額	115,272	312,679	△197,407	△63.1%

(3) 震災復興特別交付税

(単位：千円)

区 分	令和元年度(A)	平成30年度(B)	(A) - (B)	増減率
交 付 額	35		35	皆増

3 収益事業収入

(単位：千円)

区 分	令和元年度(A)	平成30年度(B)	(A) - (B)	増減率
競艇事業収入 (東京都六市競艇事業組合)	10,000	10,000	0	0.0%
競輪事業収入 (東京都十一市競輪事業組合)	10,000	9,000	1,000	11.1%

2. 1. 5. 001 会計事務経費(会計課)

1,852,146円

会計事務

(1) 会計伝票取扱状況

区 分		収入処理件数	支出処理件数
一 般 会 計		21,191	26,849
特 別 会 計	国 民 健 康 保 険	2,811	813
	介 護 保 険	708	1,388
	後 期 高 齢 者 医 療	469	261
	下 水 道 事 業	357	369
	中 神 土 地 区 画 整 理 事 業	65	261
歳 入 歳 出 外 現 金		5,459	2,422
土 地 開 発 公 社		2	2
合 計		31,062	32,365

(2) 金融機関

区 分	金 融 機 関 数		
	平成30年度末	増 減	令和元年度末
指 定 金 融 機 関	1		1
収 納 代 理 金 融 機 関	18		18
合 計	19		19

(3) 派出所取扱金額

区 分	収 入 額	支 出 額
市 会 計	147,678,506,774	146,930,940,631
都 民 税	4,712,798,258	4,712,798,258
合 計	152,391,305,032	151,643,738,889

(4) 歳入歳出外現金

種 別	収 入 額	支 出 額	翌年度繰越額
保 証 金	45,026,657	7,661,620	37,365,037
保 管 金	6,386,120,689	6,325,616,371	60,504,318
公 売 代 金	131,876,476	122,001,754	9,874,722
そ の 他			
合 計	6,563,023,822	6,455,279,745	107,744,077

(5) 歳計現金預金利子

区 分	金 額
大 口 定 期 預 金	119,470
普 通 預 金	21,609
合 計	141,079

(6) 口座支払事務手数料

件 数	金 額
158,175	862,621

注 口座支払事務手数料は1件当たり5円(税別)

2. 1. 6. 001 契約事務経費（契約管財課）

8,480,331円

1 契約の件数

区 分	単年度 契 約	継 続 費 契 約	債 務 負 担 契 約	長 期 継 続 契 約	繰 越 明 許 契 約	合 計
制限付一般競争入札	19	2	1	2	1	25
指名競争入札	268	1	4	6	2	281
提案型競争契約	1			1		2
随意契約（2者以上）	166			4		170
随意契約（1者）	676		4	4	1	685
合 計	1,130	3	9	17	4	1,163

2 東京電子自治体共同運営サービス

電 子 調 達	入札参加資格審査申請・受付サービス・電子入札
---------	------------------------

2. 1. 6. 002 検査事務経費（検査課）

96,667円

検査

(1) 工事の完了検査

ア 内容 契約書、仕様書、設計書その他関係書類による検査

イ 工種別完了検査執行状況

工種	建築工事	土木工事	下水道工事	合 計
件数	26	21	10	57

(2) 工事の中間検査

ア 内容 契約書、仕様書、設計書その他関係書類による検査

イ 工種別中間検査執行状況

工種	建築工事	下水道工事	合 計
件数	26	2	28

(3) 製造の完了検査

契約書、仕様書その他関係書類による検査執行件数 88件

(4) 修繕の完了検査

契約書、仕様書その他関係書類による検査執行件数 88件

(5) 修繕の中間検査

契約書、仕様書その他関係書類による検査執行件数 9件

(6) 物件の買入れの完了検査

契約書、仕様書その他関係書類による検査執行件数 187件

2. 1. 6. 003 普通財産管理等経費（契約管財課）**1,483,681円**

市有財産管理

(1) 土地貸付状況

土地の所在	用途	貸付面積 (㎡)	貸付収入額
玉川町三丁目827番539	八清親和会自治会館敷地	441.09	293,447
拝島町字小欠3926番11・12・14・15	堀向自治連合会会館敷地	473.37	267,122
合 計		914.46	560,569

(2) 土地売払状況

土地の所在	売払面積 (㎡)	売払収入額
緑町一丁目3546番61	91.54	10,926,954
上川原町二丁目204番8	42.08	5,398,864
田中町二丁目106番16	79.30	7,945,640
郷地町三丁目756番4	1.79	131,923
郷地町三丁目757番4	10.59	780,483
合 計	225.30	25,183,864

2. 1. 6. 004 建物等保険加入経費（契約管財課）**3,325,054円**

保険加入状況

区分	加入件数	共済責任額	分担金（保険料）
建物共済	220	70,068,490,000	3,325,054

2. 1. 6. 005 庁舎等維持管理経費（契約管財課）

327,531,000円

庁舎維持管理

(1) 光熱水費使用状況

区 分		本 庁 舎	昭和町分室	合 計
電 気 料	使用量 (kWh)	1,480,916	43,803	1,524,719
	支 出 額	29,109,941	1,019,883	30,129,824
水 道 料	使用量 (m ³)	5,484	160	5,644
	支 出 額	1,938,326	56,936	1,995,262
ガ ス 料	使用量 (m ³)	96,973	553	97,526
	支 出 額	10,489,611	94,799	10,584,410
下 水 道 料	使用量 (m ³)	11,384	160	11,544
	支 出 額	2,989,630	9,362	2,998,992
合 計	支 出 額	44,527,508	1,180,980	45,708,488

(2) 庁舎建物・設備等修繕

主 な 修 繕 内 容	支 出 額
本 庁 舎 中 央 監 視 装 置 及 び 空 調 自 動 制 御 シ ス テ ム 交 換 修 繕	108,900,000
市 民 ロ ビ ー 照 明 交 換 修 繕	4,202,000
本 庁 舎 エ レ ベ ー タ 修 繕	2,167,000
レ イ ア ウ ト 変 更 に 伴 う 本 庁 舎 内 線 設 定 変 更 及 び 移 設 修 繕	1,083,500

(3) 土地の賃借

件 名	所 在 地 (名称)	面積 (m ²)	支 出 額
中 神 分 室 敷 地	中神町二丁目337番・378番1 (昭島市シルバー人材センター事務所)	519.03	917,777
庁 用 車 駐 車 場 敷 地	田中町一丁目2206番1 (市役所本庁舎南側庁用車駐車場)	940.00	2,923,200
合 計		1,459.03	3,840,977

(4) 請負工事

件 名	工 事 内 容
庁舎屋外公衆喫煙所設置工事	市役所本庁舎に屋外公衆喫煙所を設置

2. 1. 6. 006 基金積立金 (財政課)

2,210,494,497円

基金積立金

区 分	積 立 金		
	元 金	利 子	合 計
財 政 調 整 基 金	483,275,000	896,972	484,171,972
公共施設整備等資金積立基金	1,527,295,000	801,422	1,528,096,422
職員退職手当資金積立基金		61,977	61,977
緑 化 推 進 基 金		59,959	59,959
庁舎跡地施設整備資金積立基金		115,002	115,002
教 育 振 興 基 金		8,511	8,511
エコ・パーク管理運営基金		5,298	5,298
特定防衛施設周辺整備 調整交付金事業基金	185,882,000	88,111	185,970,111
田 中 孝 奨 学 基 金	11,997,000	8,245	12,005,245
合 計	2,208,449,000	2,045,497	2,210,494,497

注 令和元年度末現在高は、48ページの積立基金内訳に掲載

2. 1. 6. 007 学校跡地施設維持管理経費 (管理課、庶務課)

2,899,410円

学校跡地施設保守等委託状況

件 名	委 託 内 容
警 備 委 託	旧拝島第四小学校の夜間の機械警備 (午後5時15分～翌日午前8時30分)
電気工作物保安委託	旧拝島第四小学校の自家用電気工作物の保安業務及び受電設備 の清掃
消防用設備点検委託	旧拝島第四小学校の自動火災報知設備等の消防設備に係る保守 点検
樹木せん定等委託	旧拝島第四小学校の校庭樹木のせん定、伐採及び除草
防火設備定期検査委託	旧拝島第四小学校の防火設備の定期検査及び東京都への報告
特定建築物定期調査委託	旧拝島第四小学校の特定建築物の定期検査及び東京都への報告
便 所 清 掃 委 託	旧拝島第四小学校の管理課維持係事務室の便所の清掃

2. 1. 7. 001 庁用車管理経費（秘書課、契約管財課）

12,474,007円

1 庁用車維持管理

(1) 車両管理

車種	項目	稼動日数	走行距離(km)	燃料使用量(ℓ)	燃料費支出額	修繕料支出額
多摩332つ3010 (市長車)		262	9,421	994.09	135,000	
多摩301な8865 (貸出車)		120	6,973	964.18	140,618	65,325
多摩 77や5501 (契約管財課)		135	1,569	213.01	28,396	38,210
多摩502に5572 (貸出車)		225	8,453	865.58	118,083	101,545
多摩502ま 733 (貸出車)		227	11,147	699.87	95,691	147,553
合計		969	37,563	3,736.73	517,788	352,633

注 「多摩332つ3010 (市長車)」は、借上車両

(2) 保険加入状況

区分	新規加入		継続検査等	
	件数	支出額	件数	支出額
自賠責保険料	8	248,830	45	953,990
(公)全国市有物件災害共済会分担金 (保険料)	9	139,852	82	1,479,081

2 バス借上状況

車種	延べ借上台数
中型バス (40人乗り)	59
マイクロバス (28人乗り)	49

3 有料道路等使用状況

有料道路使用件数	有料駐車場使用件数	E T Cカード使用件数
5	34	192

注 有料道路使用件数は、E T Cカード使用を除く件数

4 ドライブレコーダー新規設置状況

車種	台数	購入額
貸出車	3	98,820
各課所管車両	31	562,464

注 各課所管車両のうち設置対象は、初年度登録年が平成20年以降の車両

2. 1. 8. 001 企画調整経費（企画政策課、行政経営担当）**9,419,756円**

1 庁議及び部課長連絡会議

会 議 名	会議回数	開 催 期 日
庁 議	25	定例（原則毎月第1・第3木曜日）及び臨時
部課長連絡会議	4	定例（4月、7月、10月、1月）

2 総合戦略推進委員会（委員8人）

開催月日	内 容
6月25日	<ul style="list-style-type: none"> ・平成30年度総合戦略の基本目標における数値目標の達成度について ・重要業績評価指標（KPI）の変更等について ・平成30年度総合戦略における具体的な施策の進捗状況報告及び評価について（基本目標1）
7月19日	平成30年度総合戦略における具体的な施策の進捗状況報告及び評価について（基本目標2及び3）
8月22日	<ul style="list-style-type: none"> ・平成30年度総合戦略における具体的な施策の進捗状況報告及び評価について（基本目標4） ・令和元年度（平成30年度事業）総合戦略評価報告書（案）について

3 軽自動車（電気自動車）購入 1台

4 スナッグゴルフ体験塾

開催月日	開 催 場 所	参加者数	内 容
7月26日	昭 和 の 森 ゴルフコース	183	昭島市、立川市、東大和市、武蔵村山市在住・在学の小・中学生を対象としたスナッグゴルフ体験塾の実施

2. 1. 8. 002 男女共同参画事業費（企画政策課）**3,783,621円**

1 男女共同参画推進委員会（委員8人）

開催月日	内 容
6月20日	<ul style="list-style-type: none"> ・男女共同参画プラン平成30年度進捗状況調査結果について ・男女共同参画プランの評価（その1）について
7月23日	男女共同参画プランの評価（その2）について
8月20日	男女共同参画プランの評価（その3）について
9月20日	男女共同参画プランの評価（その4）について
10月25日	男女共同参画プランの総合的な評価及び提言のまとめについて

2 男女共同参画講演会

開催月日	開催場所	参加者数	内 容
6月23日	市役所市民ホール	54 (女性30 男性24)	講演 「一人ひとりが主役の地域づくり」 講師 萩原 なつ子 氏 (立教大学大学院 21世紀社会デザイン研究科教授)

3 男女共同参画セミナー

開催月日	開催場所	参加者数	内 容
11月9日	保健福祉センター 視 聴 覚 室	27	「CAP (子どもへの暴力防止プログラム) おとなワークショップ」
12月1日	保健福祉センター 健康教育講座室	11	「家事シェアリング講座～あなたの知らない、 名もなき家事～」

4 男女共同参画情報誌『Hi,あきしま』作成

発行No.	規格	ページ数	発行部数	内 容
第48号	A4判	8	7,000	「一人ひとりが主役の地域づくり」講演 会報告
第49号	A4判	8	7,000	子どもへの暴力がない社会を目指して (CAPおとなワークショップ参加レポ ート)

5 女性悩みごと相談

相談日	開設日数	延べ相談人数
水曜日	50	124

6 男女共同参画ルームの利用状況

利用日	団体利用件数	延べ利用人数
月～金曜日	58	336

7 男女共同参画プラン策定業務支援委託

内 容	
	<ul style="list-style-type: none"> ・計画準備 ・審議会運営準備 ・計画策定に係る資料収集、データ分析

8 市民アンケートの実施

調査対象	満18歳以上の男女 (無作為抽出) 2,000人
調査方法	郵送配布、郵送回収
実施期間	7月29日～8月14日
回収結果	有効回収数865件、回収率43.3%
調査項目	家庭生活と社会生活の両立、家庭生活、子育て・介護、就労、地域活動、人権、男女共同参画事業に関すること

2. 1. 8. 003 行財政運営経費（行政経営担当）**300,000円**

行財政改革推進会議（委員5人）

開催月日	内 容
5月16日	<ul style="list-style-type: none"> ・委嘱状の交付 ・委員長、副委員長の選出 ・会議の進め方について ・行財政改革推進プランについて
7月18日	平成29・30年度の評価について
8月20日	平成29・30年度の評価について
10月23日	平成29・30年度の評価について
12月19日	報告書（案）について
2月10日	報告

2. 1. 8. 004 総合基本計画策定事業費（総合基本計画担当）**7,900,352円**

1 総合基本計画策定業務支援委託

内 容	
	<ul style="list-style-type: none"> ・審議会開催支援 ・庁内策定委員会及び作業部会開催支援 ・市民フォーラム開催支援 ・先進事例等比較調査 ・人口ビジョン策定に関するデータ分析、更新 ・基本構想（素案）の作成 ・総合基本計画策定に関する意見調整

2 総合基本計画審議会（委員18人）

開催月日	内 容
6月6日	<ul style="list-style-type: none"> ・委嘱状の交付 ・会長、副会長の選任 ・基本構想及び基本計画の諮問について ・今後の進め方について
7月12日	<ul style="list-style-type: none"> ・市政の概要について ・次期総合基本計画について
8月9日	<ul style="list-style-type: none"> ・国や都の動向について ・将来都市像（キャッチフレーズ）について
9月13日	基本構想の体系について
10月11日	基本構想（素案）について
11月11日	基本構想（素案）について
2月14日	<ul style="list-style-type: none"> ・今後の進め方について ・基本計画（第1章・第2章）について
3月13日	基本計画（第3章）について

注 10月11日は令和元年台風第19号のため、3月13日は新型コロナウイルス感染症の拡大防止のため書面開催

3 市民フォーラム

(1) 第1回

開催月日	5月12日
開催場所	市役所市民ホール
目的	総合基本計画について市民の理解を深めるとともに、昭島市の将来像について市民から幅広い意見を伺う。
内容	第一部 基調講演 ・講師 齊藤 誠 氏 (株式会社創造開発研究所 代表取締役) ・テーマ 「総合基本計画とは」 第二部 ワークショップ ・講師 同上 ・テーマ 「10年後の昭島の姿を考える」
参加者数	28
募集方法	広報・ホームページにより公募

(2) 第2回

開催月日	3月14日 (予定)
目的	プラーヌクスツェレ方式を活用し、今後の施策展開等について市民から幅広い意見を伺う。
内容	講演・ワークショップ (ワールドカフェ形式) テーマ 「次期総合基本計画と10年後の昭島のまちづくり」
参加者数	36 (予定)
募集方法	住民基本台帳から無作為抽出した18歳以上の市民1,000人に案内状を送付し募集

注 新型コロナウイルス感染症の拡大防止のため中止

2. 1. 8. 005 公共施設等総合管理計画推進事業費 (行政経営担当) 3,840,576円

1 個別施設計画策定業務支援委託

内容	<ul style="list-style-type: none"> ・市民ワークショップ開催支援 ・パブリックコメントに係る支援 ・個別施設計画 (案) 等の作成支援
----	---

2 公共施設等総合管理計画推進検討委員会 (委員5人)

開催月日	内 容
11月13日	<ul style="list-style-type: none"> ・委嘱状の交付 ・委員長、副委員長の選出 ・公共施設マネジメントの考え方について ・今後のスケジュールについて
12月20日	<ul style="list-style-type: none"> ・個別施設計画の検討について ・市民ワークショップ、パブリックコメントの実施について
3月24日	<ul style="list-style-type: none"> ・個別施設計画 (素案) について ・市民ワークショップ、パブリックコメントの結果について

3 市民ワークショップ

開催月日	開催場所	参加者数	内 容
2月15日 (第1回)	市民交流センター	9	公共施設を長期に有効活用するための 方策について
2月22日 (第2回)	市役所会議室204	4	

4 パブリックコメント

募集期間	意見募集の対象	意見件数
2月20日～3月19日	公共施設等総合管理計画における個別施設計画 (素案) について	200

2. 1. 8. 006 総合戦略策定事業 (企画政策課)

1,859,000円

市民アンケートの実施

調査対象	満18歳～49歳の男女 (無作為抽出) 3,000人
調査方法	郵送配布、郵送回収
実施期間	9月2日～20日
回収結果	有効回収数989件、回収率33.0%
調査項目	結婚・出産・子育ての希望等に関すること

2. 1. 9. 001 住居表示事務経費 (市民課)

205,820円

住居表示区域別付定状況

区 域	件数	区 域	件数
もくせいの杜一丁目 ～ 同町三丁目		つつじが丘一丁目 ～ 同町三丁目	
東町一丁目 ～ 同町五丁目	21	美堀町一丁目 ～ 同町五丁目	26
郷地町一丁目 ～ 同町三丁目	24	昭和町一丁目 ～ 同町五丁目	11
武蔵野二丁目 ～ 同町三丁目	5	上川原町一丁目 ～ 同町三丁目	11
福島町一丁目 ～ 同町三丁目	17	大神町一丁目 ～ 同町四丁目	68
玉川町一丁目 ～ 同町五丁目	41	松原町一丁目 ～ 同町五丁目	19
中神町一丁目 ～ 同町三丁目	36	田中町一丁目 ～ 同町四丁目	14
朝日町一丁目 ～ 同町五丁目	14	緑町一丁目 ～ 同町五丁目	84
宮沢町一丁目 ～ 同町三丁目	22	拝島町一丁目 ～ 同町六丁目	38
		合 計	451

2. 1. 10. 001 交通安全啓発事業費（交通対策課）**2,626,308円**

1 交通安全意識の普及・啓発

ランドセルカバー	1,000枚	横断旗	2,000本
反射材	3,400枚	交通安全ぬりえ	1,000冊
交通安全啓発看板	99枚		

2 中学生自転車交通安全教室

開催月日	開催場所	参加者数	内 容
11月7日	清泉中学校	553	スタントマンによる交通事故の再現 ほか
11月20日	多摩辺中学校	318	スタントマンによる交通事故の再現 ほか

3 高齢者自転車ヘルメット購入費補助金交付人数 23人

2. 1. 10. 002 交通安全運動事業費（交通対策課）**492,426円**

1 交通安全運動

実施期間	広報車	ポスター	横断幕	懸垂幕
春（5月11日～20日）	延べ12台	600枚	5枚	1枚
秋（9月21日～30日）	延べ11台	600枚	5枚	1枚
TOKYO交通安全キャンペーン （12月1日～7日）	延べ5台	600枚	1枚	1枚

2 交通事故発生状況（人身事故）

件 数	死 傷 者 数			
	死亡者数	重傷者数	軽傷者数	合 計
511		17	556	573

3 交通安全対策イベント

(1) シルバーリーダー・ヤングリーダー自転車交通安全教室

開催月日	内 容	参加者数
6月1日	自転車点検及び自転車安全運転講習	130

(2) 交通安全市民のつどい

開催月日	内 容	参加者数
9月21日	交通安全講習、アトラクション、白バイと写真を撮ろう、自転車シミュレータ、運転免許証自主返納相談	約500

(3) 産業まつり「交通安全コーナー」

開催期間	内 容
11月9日～10日	反射材配布、パトカー・白バイとの写真撮影会 ほか

(4) 保育まつり

開催月日	内 容
11月16日	反射材配布、白バイ試乗 ほか

(5) シルバーリーダー交通安全教室

注 2月21日開催予定の本教室は、新型コロナウイルス感染症の拡大防止のため中止

4 交通安全対策連絡協議会 (委員20人)

開催月日	内 容	結 果
8月1日	秋の交通安全運動について	決 定
3月6日	春の交通安全運動について	決 定

注 3月6日は、新型コロナウイルス感染症の拡大防止のため書面開催

2. 1. 10. 003 外側線等路面標示事業費 (交通対策課) 5,025,139円

歩行者等の安全確保のための各種路面標示

区 画 線	3,002.30m	消 去 工 事	120.00m
文 字 標 示	54.00m	滑り止め舗装	130.00m ²

2. 1. 10. 004 交通安全協会補助事業費 (交通対策課) 2,718,000円

補助事業実施状況

団 体 名	主 な 事 業 の 内 容
交通安全協会	交通安全キャンペーンの実施 (全11回)、青パト広報車乗車 (全11回)、イベントでの啓発活動 (全2回)、イベント開催時の交通整理 (全3回)、指導員講習会 (全2回)

2. 1. 10 東京都町村民交通災害共済事務 (市民課)

1 東京都町村民交通災害共済加入者数 6,113人 (令和2年3月31日現在)

2 東京都町村民交通災害共済見舞金支給状況

支給人数	死 亡	
	傷 害 等	34
	合 計	34
見 舞 金 支 給 額	3,370,000	

基地対策

(1) 防衛補助事業

項 目	事 業 名	補助金収入額
第3条関係（障害防止工事の助成）	拝島第三小除湿温度保持機能復旧工事	33,920,000
第8条関係（民生安定施設の助成）	防災行政無線デジタル化事業	73,066,000
	教育福祉総合センター整備事業	1,525,070,000
	小 計	1,598,136,000
第9条関係（特定防衛施設周辺整備調整交付金）	特定防衛施設周辺整備調整交付金事業基金積立金	185,882,000
	市民交流センター建設事業	78,000,000
	乳幼児医療費助成事業	45,000,000
	小学校コンピュータ教室等機器整備事業	19,000,000
	中学校コンピュータ教室等機器整備事業	15,000,000
	アキシマクジラ化石複製品等作成事業	4,000,000
	図書館システム整備事業	4,093,000
	学校図書館支援員配置事業	10,789,000
	小学校デジタル教科書整備事業	10,000,000
	公共施設防犯カメラ設置事業	1,200,000
	郷土資料室展示環境整備事業	90,000,000
	教育福祉総合センター備品購入	63,000,000
	中学校プール改修工事	12,900,000
	学校給食調理備品購入	8,900,000
小 計	361,882,000	
防音事業関連維持事業補助金	市立小・中学校（18校）	18,603,000
	合 計	2,012,541,000

注 第3条・第8条・第9条は、防衛施設周辺の生活環境の整備等に関する法律の条を示す。

(2) 要請等

実施月日	事項（要請主体名）	要請先
5月15日	米軍関係者による交通事故の再発防止について（要請） （横田基地周辺市町基地対策連絡会）	北関東防衛局長 横田基地第374空輸 航空団司令官ほか
5月22日	横田基地の軍民共用化に対する要望書 （昭島市）	内閣総理大臣 駐日米国大使ほか
5月30日	米軍関係者による交通事故の再発防止について（要請） （横田基地に関する東京都と周辺市町連絡協議会）	北関東防衛局長 横田基地第374空輸 航空団司令官ほか
7月26日	基地周辺整備に関する要請書 ・防衛施設周辺整備事業に係る補助事業採択基準等の適切な見直しを求める要請 ・基地周辺整備対策の推進について要請 （昭島市）	防衛大臣 北関東防衛局長
8月2日	米空軍グローバルホークの横田飛行場への一時展開について（要請） （横田基地に関する東京都と周辺市町連絡協議会）	北関東防衛局長 横田基地第374空輸 航空団司令官ほか
8月20日	横田基地日米友好祭に関する安全確保及び騒音対策について（要請） （横田基地に関する東京都と周辺市町連絡協議会）	北関東防衛局長 横田基地第374空輸 航空団司令官ほか
9月10日	横田基地日米友好祭への陸上自衛隊陸上総隊第1空挺団の参加について（要請） （横田基地周辺市町基地対策連絡会）	北関東防衛局長 横田基地第374空輸 航空団司令官ほか
10月9日	横田基地所属軍人の酒気帯び運転による事故について（要請） （横田基地に関する東京都と周辺市町連絡協議会）	北関東防衛局長 横田基地第374空輸 航空団司令官ほか
11月29日	横田基地における正月三が日の飛行停止について（要請） （横田基地に関する東京都と周辺市町連絡協議会）	北関東防衛局長 横田基地第374空輸 航空団司令官ほか
12月18日	横田基地対策に関する要望書（総合要請） 在日米軍への要望事項 （横田基地に関する東京都と周辺市町連絡協議会）	横田基地第374空輸 航空団司令官ほか
12月20日	横田基地対策に関する要望書（総合要請） 国への要望事項 （横田基地に関する東京都と周辺市町連絡協議会）	内閣総理大臣 防衛大臣 北関東防衛局長ほか
3月13日	横田基地周辺国有地のトラロープ設置工事について（要請） （昭島市）	北関東防衛局長ほか

(3) 協議会等

開催月日	協議会等名称	主な内容
7月2日 ほか3回	全国基地協議会	総会、基地交付金予算の増額実行運動等
7月2日 ほか3回	防衛施設周辺整備全国協議会	総会、基地周辺対策費予算の増額実行運動等
4月19日 ほか5回	横田基地周辺市町基地対策連絡会	調整会、情報交換及び要請行動等
4月19日 ほか4回	横田基地に関する東京都と周辺市町連絡協議会	幹事会、情報交換及び要請行動等

2. 1. 11. 002 航空機騒音調査経費 (環境課)

898,175円

騒音測定

(1) 固定調査

測定場所		市役所	拝島第二小学校
測定日数		366	366
測定時間 (h)		8,784	8,784
測定回数	年間	8,549	12,577
	月平均	712	1,048
	1日平均	23.4	34.4
	1時間平均	1.0	1.4
音量別回数 内訳	70 ~ 79 dB	7,251	4,147
	80 ~ 89 dB	1,233	7,529
	90 ~ 99 dB	60	851
	100 ~ 109 dB	5	45
	110 dB以上		5
	合計	8,549	12,577
L d e n (dB)		54	62
W E C P N L		68	77

注1 L d e n (時間帯補正等価騒音レベル) は、環境基準の航空機騒音の指数

注2 W E C P N L (加重等価継続感覚騒音レベル) は、旧環境基準の航空機騒音の指数

注3 市役所の測定は、東京都が実施 (測定結果は速報値)

(2) 移動調査

実施月	測定場所	測定日数	測定時間 (h)	測定回数	1日平均 測定回数	1時間平均 測定回数	L d e n (d B)	W E C P N L
4月	市民会館 ・公民館	30	720	202	6.7	0.3	49	62
5月		31	744	260	8.4	0.3	48	62
6月		16	384	107	6.7	0.3	48	61
7月	旧拝島第 四小学校	31	744	227	7.3	0.3	46	60
8月		17	408	140	8.2	0.3	44	59
9月		21	504	177	8.4	0.4	47	61
10月	昭和会館	31	744	1,115	36.0	1.5	59	74
11月		30	720	946	31.5	1.3	60	75
12月		25	600	605	24.2	1.0	58	72
1月	拝島第三 小学校	31	744	222	7.2	0.3	50	63
2月		29	696	155	5.3	0.2	46	60
3月		26	624	265	10.2	0.4	47	61

注 6月・8月の測定日数が少ないのは、測定器が故障したことによる。

2. 1. 12. 001 情報システム管理経費 (情報推進課)

3,669,944円

1 情報セキュリティ対策

(1) 情報セキュリティ研修

研修名	実施日	参加者数	内容
情報セキュリティ リーダー養成研修	9月4日 9月5日	9	各部局から係長職以下の職員を対象に職場全体の情報セキュリティに対する意識の向上を図り、庁内の情報セキュリティ内部監査において監査人として行動できる人材の育成を目的として演習を中心としたワークショップ形式による研修を実施
情報セキュリティ インシデント 対応訓練	11月21日 11月22日	8	情報セキュリティ事故が起きた際の情報システム部門である情報推進課職員と各業務主管課職員の現場対応力を強化することを目的として、実際に情報セキュリティ事故が起きたことを想定し、対応方法や課題等を話し合うワークショップ形式による訓練を実施

(2) 情報セキュリティ相互外部監査

項目	実施日	内容
内部監査人養成研修	7月16日 7月17日	情報推進課職員を対象に情報セキュリティ監査における監査人としての能力を養成するため、内部監査人能力認定制度に沿った研修を実施
4市情報セキュリティ相互外部監査	7月30日 8月1日 8月6日 8月7日	昭島市、福生市、羽村市、あきる野市において、各市の情報システム部門の職員が監査人となり、相互に情報セキュリティポリシーの適合状況について監査を実施

2 情報システム機器の管理

保守対象外部品の修理件数

クライアント	プリンタ等
3	11

2. 1. 12. 002 住民情報システム経費 (情報推進課)

106,324,843円

1 住民情報システムの管理運用

(1) 主な機器構成

装置名(数量)	住民情報システムサーバ(6基)、サーバ用プリンタ(1台)、クライアント(151台)、プリンタ(43台)、多目的プリンタ(1台)、OCR装置(1台)、番号管理連携システムサーバ(2基)、中間サーバー連携管理端末(2台)、中間サーバー連携接続端末(2台)
---------	---

(2) 稼動システム

システム名	業務内容
住民記録システム	住所等異動処理、各種証明書等発行
印鑑登録システム	登録等処理、証明書発行
国民健康保険システム	資格管理、保険証発行、賦課管理、給付管理、統計管理
国民年金システム	資格管理
宛名管理システム	宛名通知業務管理、対象者名簿・はがき等出力
個人住民税システム	普通徴収・特別徴収賦課管理、証明書等発行
法人市民税システム	賦課管理、証明書等発行
軽自動車税システム	賦課管理、証明書等発行
固定資産税システム	賦課管理、証明書等発行
税収納管理システム	収納管理、証明書等発行
税滞納管理システム	滞納管理、納付書・明細書等発行
番号管理連携システム	個人番号管理、団体内統合宛名管理、中間サーバー連携

(3) 機器等の定期点検及び保守内修理

定期点検回数	保守内修理件数
3	12

(4) 作業依頼及びプログラムリリースの対応

データ抽出等件数	プログラムリリース件数
99	37

2 住民基本台帳ネットワークシステムの管理運用

(1) 開発・更新等

住民基本台帳ネットワークシステム機器更新	地方公共団体情報システム機構が定めた標準機器更改期間(平成30年11月～令和元年11月)に従い、機器の更新を実施
----------------------	--

(2) 主な機器構成

装置名(数量)	コミュニケーションサーバ(1基)、FWサーバ(1基)、クライアント(5台)、FW管理端末(1台)、操作者認証装置(6台)
---------	--

(3) 稼働システム

システム名	業務内容
住民基本台帳ネットワークシステム	本人確認情報検索、異動(転出・転入等)、証明書発行、統計、メンテナンス、公的個人認証連携、住民基本台帳カード管理、通知カード送付先管理、個人番号カード交付管理、戸籍附票通知、情報提供業務

(4) 機器等の定期点検及び保守内修理

定期点検回数	保守内修理件数
1	

(5) 作業依頼及び業務アプリケーション・セキュリティパッチ適用回数

データ抽出等件数	適用回数
2	2

2. 1. 12. 003 行政情報システム経費(情報推進課)

156,153,222円

1 行政情報システムの管理運用

(1) 開発・更新等

行政情報システム機器更新	導入から6年を経過した機器等の老朽化や保守期間の満了などに伴い、平成30年度～令和2年度にかけて段階的に機器の更新を実施
天皇の退位等に関する皇室典範特例法対応	天皇陛下の退位及び皇嗣の即位による改元に伴い、システム改修を実施
アキシマエンスネットワーク環境整備	アキシマエンスの開設に伴い、ネットワーク機器の環境設定等を実施

(2) 主な機器構成

装置名(数量)	行政情報システムサーバ(11基)、サーバ用プリンタ(1台)、クライアント(636台)、プリンタ(99台)、情報システム強じん化対策システムサーバ(3基)
---------	--

注 グループウェア利用クライアントは、他の各課配置分を含め1,084台

(3) 稼動システム

システム名	業務内容
財務会計システム	予算編成、契約事務、予算執行管理
グループウェアシステム	掲示板、会議室等施設予約、スケジュール管理等
電子メール	メール送受信管理
例規データベース	例規類集の検索、新旧対照表作成の支援
議会ポータル	会議録検索、議会中継
人事給与システム	人事・給与管理、福利厚生、臨時職員管理、庶務事務管理
ファイルサーバシステム	データの保存・管理
情報システム強じん化対策システム	インターネット閲覧(仮想環境)

(4) 機器等の定期点検及び保守内修理

定期点検回数	保守内修理件数
5	20

(5) 作業依頼等の対応状況

区分	対応件数
財務会計システム	研修等環境構築・各種設定作業 16
グループウェアシステム	機器環境設定、作業環境構築 13
	アプリケーション等インストール作業 62
	クライアント設置作業 11
	利用者登録・変更作業 323
	ストレージサービス 75
	その他設定作業 51
ファイルサーバシステム	データ復旧作業 34
	利用者登録・変更作業 275
	その他設定作業 2
主管課管理システム	クライアント環境設定・構築作業 2
	その他設定作業 5

(6) 貸出用機器等の貸出状況

区分	貸出件数
パソコン	325
プロジェクタ等機器	331
デジタルカメラ	142
DVDプレイヤー	11
ICレコーダー	182

2 総合行政ネットワーク（LGWAN）システムの管理運用

(1) 主な機器構成

装置名（数量）	メールスイッチ/DNSサーバ（1基）、プロキシサーバ（1基）、FWサーバ（2基）
---------	--

(2) 稼働システム

システム名	業務内容
総合行政ネットワークシステム	LGWAN - ASPサービス（電子申請、電子調達、国税連携、公的個人認証、自治体中間サーバー・プラットフォーム、メール・ファイル無害化サービス、例規システム、都区市町村情報セキュリティクラウド）

(3) 機器等の定期点検

定期点検回数
1

3 東京電子自治体共同運営サービス

サービス名	実施内容
電子申請	公文書開示請求、飼い犬の死亡届、居宅サービス計画作成依頼（変更）届、昭島市一般職職員採用試験申込み、住民票の写し交付請求、住民票記載事項証明交付請求、付記転出届、課税・非課税証明交付請求、軽自動車税納税証明交付請求（継続検査用）、固定資産評価証明交付請求、固定資産税公課証明交付請求、固定資産名寄帳の写し交付請求、納税証明交付請求、ホームページ利用者アンケート、大腸がん検診申込み、子宮けいがん検診申込み、乳がん検診申込み、リフレッシュお母さん教室申込み、胃がん検診申込み、肺がん検診申込み、マタニティクラス申込み

2. 1. 12. 004 保健福祉総合システム経費（情報推進課）

103,631,799円

保健福祉総合システムの管理運用

(1) 開発・更新等

子ども子育て支援システム機器更新	導入から5年を経過したシステム機器等の老朽化や保守期間の満了などに伴い、機器等の更新を実施
社会保障・税番号制度対応	情報連携される特定個人情報ファイルのデータ標準レイアウトが6月に改版されたため、システム改修を実施
制度改正対応	児童福祉システム、幼稚園システム、子ども子育て支援システム、障害者福祉システム、生活保護システム、保健医療システムに関係した法律の改正等に伴うシステム改修を実施

(2) 主な機器構成

装置名(数量)	保健福祉総合システムサーバ(8基)、サーバ用プリンタ(2台)、クライアント(224台)、プリンタ(17台)
---------	---

(3) 稼働システム

システム名	業務内容
共通窓口システム	福祉総合窓口、福祉事業サービスシミュレーション、各種申請書作成等
児童福祉システム	児童手当、児童扶養手当、乳幼児医療費助成、母子福祉資金貸付等
幼稚園システム	補助金申請受付、補助金支給決定等
子ども子育て支援システム	保育園・認定こども園・学童クラブ等の申請受付及び入・退園管理、保育利用料・育成料・延長料等の収納管理等
障害者福祉システム	身体障害者手帳交付、心身障害者福祉手当支給、心身障害者医療費助成等
障害者総合支援システム	申請受付、認定者登録等の支給決定、主治医・委員等への報酬等の管理及び給付管理等
高齢者福祉システム	高齢者食事サービス等
保健医療システム	成人・乳幼児健診、母子保健事業、予防接種通知、基本健康診査等
難病患者等医療受給者管理システム	受給者申請、給付管理等
生活保護システム	資格・認定管理、保護費給付管理、支払基金システム等情報連携等
中国残留邦人支援給付システム	資格・認定管理、給付管理、支払基金システム等情報連携等

(4) 機器等の定期点検及び保守内修理

定期点検回数	保守内修理件数
3	1

(5) 作業依頼及びプログラムリリースの対応

データ抽出等件数	プログラムリリース件数
26	31

1 公共施設予約システムの管理運用

(1) 主な機器構成

装置名(数量)	クライアント(22台)
---------	-------------

(2) 稼動システム

システム名	業務内容
公共施設予約システム	市立会館・高齢者福祉センター等公共施設の予約申請管理、納付書発行等

2 公共施設無料公衆無線LANの管理運用

(1) 環境整備

公共施設無料公衆無線LAN環境整備	災害発生時における通信手段の確保、市からの情報発信や市民の情報収集の利便性向上のため、平成29年度～令和元年度にかけて市内公共施設に無料公衆無線LAN回線を敷設するとともに、アクセスポイントを設置
-------------------	--

(2) 利用状況

ア 既存設置

設置場所	利用件数
市役所本庁舎	13,734
市民会館・公民館	2,910
保健福祉センター	3,168
総合スポーツセンター	7,607
玉川会館	3,567
朝日会館	1,469
大神会館	1,168
拝島会館	951
福島会館	2,711
昭和会館	1,873
堀向会館	954
富士見会館	1,377
やまのかみ会館	1,508
武蔵野会館	3,939
松原町コミュニティセンター	985
勤労商工市民センター	1,105
児童センター	2,054
緑会館	551

注 市役所本庁舎以外の施設については、3月2日以降の件数は集計せず。

イ 新規設置 (利用開始分)

設置場所	利用件数	利用開始月日
水道部	250	1月23日
拝島町高齢者福祉センター	87	1月24日
青少年交流センター	55	1月24日
環境コミュニケーションセンター	81	1月25日
朝日町高齢者福祉センター	4	1月31日

注 水道部以外の施設については、3月2日以降の件数は集計せず。

ウ 新規設置 (設置のみ)

設置場所	設置月日
アキシマエンス (国際交流教養文化棟)	2月12日
アキシマエンス (校舎棟)	2月13日
アキシマエンス (体育館)	2月18日
松原町高齢者福祉センター	3月5日

2. 1. 13. 001 自転車等駐車場管理経費 (交通対策課)

148,995,052円

自転車等駐車場

(1) 設置状況

(令和2年3月31日現在)

自転車等 駐車場名	面積 (㎡)	収容定数 (台)		
		自転車	原付バイク	合計
西立川駅南口	515.19	288	96	384
東中神駅北口	299.65	200		200
東中神駅西側	139.21	93		93
東中神駅北口第二	196.17	168		168
東中神駅南側	331.99	291		291
東中神駅公団西側	175.67	148		148
中神駅北口第一	758.00	600	100	700
中神駅南口第一	522.49	455		455
中神駅南口第二	378.06	340		340
中神駅北口第二	940.62	925		925
昭島駅北口第二	1,326.80	1,503		1,503
昭島駅南口立体	856.41	1,284		1,284
昭島駅南口駅舎下	179.00	208		208
昭島駅北口第一	1,850.12	2,483		2,483
昭島駅南口第二	451.00	457		457
拝島駅北口	547.49	470		470
拝島駅南口地下	3,528.57	2,450		2,450
拝島駅東	344.54		110	110
合計	13,340.98	12,363	306	12,669

(2) 指定管理

指定管理者	昭島市シルバー人材センター
指定の期間	平成29年4月1日～令和2年3月31日

(3) 使用料収納状況

自転車等 駐車場名	定期利用		一時利用		合計
	一般	学生	現金	回数券	
西立川駅南口	504,500	125,500	521,400	798,000	1,949,400
東中神駅北口			2,726,500	1,000,000	3,726,500
東中神駅西側			1,386,000	934,000	2,320,000
東中神駅北口第二	1,832,500	410,000			2,242,500
東中神駅南側	645,500	249,000	262,000	264,000	1,420,500
東中神駅公団西側	787,400	221,200			1,008,600
中神駅北口第一	5,845,000	1,375,000	1,451,500	945,000	9,616,500
中神駅南口第一	4,703,000	1,483,500	1,480,300	1,669,000	9,335,800
中神駅南口第二	1,590,000	587,000			2,177,000
中神駅北口第二	5,238,500	1,828,000	910,900	1,149,000	9,126,400
昭島駅北口第二	6,183,500	2,357,000			8,540,500
昭島駅南口立体	6,122,400	2,116,000	1,251,400	1,173,000	10,662,800
昭島駅南口駅舎下			2,255,700	3,047,000	5,302,700
昭島駅北口第一	5,636,500	2,228,500	1,897,300	3,638,000	13,400,300
昭島駅南口第二	4,244,000	1,386,000			5,630,000
拝島駅北口	2,235,500	643,000	660,900	568,000	4,107,400
拝島駅南口地下	13,028,000	8,714,500	9,373,800	5,397,000	36,513,300
拝島駅東	553,500	112,000	157,000	44,000	866,500
合計	59,149,800	23,836,200	24,334,700	20,626,000	127,946,700

2. 1. 13. 002 放置自転車対策事業費（交通対策課）

11,204,003円

放置自転車等の撤去・移送及び処分状況

(1) 撤去・移送状況

地区名	撤去・移送台数					
	放置禁止区域		自転車等駐車場内		合計	
	自転車	原付バイク	自転車	原付バイク	自転車	原付バイク
西立川	7		3		10	
東中神	36	2	26		62	2
中神	79	1	40		119	1
昭島	156	1	99	1	255	2
拝島	135	2	76	2	211	4
その他	203	1			203	1
合計	616	7	244	3	860	10

(2) 撤去・保管自転車等の処分状況

返還台数					リサイクル 台数	撤去・保管 手数 収入額
有料		免除		合計		
自転車	原付 バイク	自転車	原付 バイク			
331	7	62	1	401	524	690,000

2. 1. 14. 001 市民活動推進事業費（生活コミュニティ課ほか2課）

1,151,762円

市民活動推進

(1) アダプト制度の実施（道路・公園などの美化及び清掃ボランティア活動）

団体登録の状況（令和2年3月31日現在）

区分	登録団体数	登録者数
道路	27	365
公園	16	262
花壇	2	12
崖線	2	63
文化財	1	15
合計	48	717

(2) 市民活動支援事業補助金

交付団体
子どもも大人も楽しく学ぶ集い
昭島おもちゃの図書館トイトイぼっけ
一般社団法人昭島サポートスクールこのはな
特定非営利活動法人AIMA

2. 1. 14. 002 自治会等経費（生活コミュニティ課）

18,510,919円

自治会

(1) ブロック別自治会

(平成31年4月1日現在)

ブロック	自治会数	加入世帯数	ブロック	自治会数	加入世帯数
第1ブロック	11	1,577	第12ブロック	8	397
第2ブロック	5	794	第13ブロック	4	742
第3ブロック	6	1,113	第14ブロック	1	1,129
第4ブロック	10	1,463	第15ブロック	8	1,710
第5ブロック	4	791	第16ブロック	3	715
第6ブロック	3	474	第17ブロック	2	610
第7ブロック	3	546	第18ブロック	2	492
第8ブロック	5	401	第19ブロック	3	1,547
第9ブロック	5	801	第20ブロック	2	646
第10ブロック	7	1,198	第21ブロック	1	316
第11ブロック	5	1,392	合 計	98	18,854

(2) 功労者

永年自治会功労者感謝状贈呈者数	31
前年度自治会長等記念品贈呈者数	107

(3) 回覧物配送事業

自治会回覧物配送数	914
-----------	-----

(4) 加入促進事業

件 名	内 容
横断幕等作成委託	懸垂幕及び横断幕を作成し、市役所本庁舎前及び市道にかかる歩道橋等に掲示
看板設置委託	看板を作成し、昭島駅構内から見える場所に設置

(5) 自治会集会施設整備費補助金

自治会名	内 容
昭島団地自治会	昭島団地自治会館修繕及び改修工事
東中神睦会	東中神睦会館改修工事
中神親和自治会	中神親和自治会集会所修繕及び改修工事
上の原自治会	上の原自治会館改修工事

2. 1. 14. 003 コミュニティ推進事業費（生活コミュニティ課）

4,610,216円

コミュニティ推進補助金

名 称	対 象	支出額
コミュニティ協議会補助金	あきしま・街づくり市民会議・なかがみ	600,000
	市立武蔵野会館運営協議会	289,824
	コミュニティ協議会 まちづくり昭島北	458,966
公共施設地域管理補助金	武蔵野会館運営管理	3,261,426
合 計		4,610,216

2. 1. 14. 004 安全・安心まちづくり推進事業費（生活コミュニティ課）

7,581,912円

1 高齢消費者被害防止用機器購入

品 名	購 入 数
自動通話録音機	220

2 青色回転灯装備広報車

(1) 広報車運行委託

台数	地 域	時 間	運行日数
1	市内小・中学校、保育園、公園等の施設の周辺	午後1時から午後7時までの間の4時間（年末年始等を除く。）	350

(2) 広報車貸出運行

台数	登録団体数	貸出件数	貸出日数
1	7	178	143

3 街頭防犯カメラ

設 置 場 所	設置台数
昭島駅南口ほか9箇所	25

2. 1. 15. 001 市民交流センター管理運営費（生活コミュニティ課）

9,181,302円

市民交流センター利用状況

施 設	件 数	うち減免件数	人 数	
大 会 議 室	158	40	9,944	
会議室（梅竹・松の間）	316	87	7,932	
講 習 室	全 室	159	95	3,264
	半 室	125	2	975
和 室	全 室	36	11	859
	半 室	75		776
合 計	869	235	23,750	

注 新型コロナウイルス感染症の拡大防止のため3月2日から休館

2. 1. 16. 001 松原町コミュニティセンター管理運営費（生活コミュニティ課）

23,120,646円

1 松原町コミュニティセンター利用状況

施 設		件 数	うち減免件数	人 数
多目的室	一般利用	45		569
	葬儀利用	66	2	2,020
集 会 室	単独利用	182	33	1,984
	学習室併用	71	25	1,444
休 養 室（和室）		96	10	1,148
調 理 実 習 室		44	10	406
合 計		504	80	7,571

注 新型コロナウイルス感染症の拡大防止のため3月2日から休館

2 請負工事

件 名	工 事 内 容
屋外公衆喫煙所設置工事	松原町コミュニティセンターに屋外公衆喫煙所を設置

2. 2. 1. 001 職員人件費（職員課）

309,564,637円

2. 2. 1. 002 固定資産評価審査委員会経費（法務担当）

48,522円

固定資産評価審査委員会（委員3人）

開催月日	内 容
10月15日	・固定資産課税台帳の縦覧・閲覧状況の報告 ・第70回東京都市固定資産評価審査委員会審査事務協議会定期協議会

2. 2. 1. 003 税務事務経費（課税課）

1,798,137円

1 税務相談

相 談 日	相 談 員	内 容	件 数
毎月第2金曜日	税 理 士	相続税・贈与税等について	57

2 基地関係税務協議会

開催月日	内 容	参加者数	開催月日	内 容	参加者数
4月25日	定期総会	2	8月22日	実行運動	6
5月21日	基地視察	6	11月11日	基地関係税務協議会	2
7月25日	担当係長会議	2	3月23日	担当係長会議	1

3 市たばこ税

区 分	課税標準額 (本)	調 定 額	構成比 (%)
一 般 品	129,922,382	739,518,305	98.8
旧 3 級 品	2,365,400	9,342,888	1.2
合 計	132,287,782	748,861,193	100.0

4 交付金

(1) 利子割交付金

交 付 月	8月	12月	3月	合 計
調 定 額	10,761,000	7,806,000	4,819,000	23,386,000

(2) 配当割交付金

交 付 月	8月	12月	3月	合 計
調 定 額	33,777,000	7,279,000	74,993,000	116,049,000

(3) 株式等譲渡所得割交付金

交 付 月	調定額
3月	71,346,000

(4) 地方消費税交付金

交 付 月	6月	9月	12月	3月	合 計
調 定 額	507,672,000	631,939,000	270,454,000	541,189,000	1,951,254,000

(5) ゴルフ場利用税交付金

利用期間	2月～6月	7月～10月	11月～1月	合 計
利用人数	22,104	18,452	11,465	52,021
調 定 額	11,223,800	9,144,800	6,279,560	26,648,160

(6) 自動車取得税交付金

交 付 月	8月	12月	合 計
調 定 額	27,598,000	22,488,000	50,086,000

注 自動車取得税の廃止に伴い、交付は12月（8月、9月分）まで

(7) 旧法による自動車取得税交付金 なし

(8) 環境性能割交付金

交 付 月	12月	3月	合 計
調 定 額	3,289,000	14,409,079	17,698,079

注 環境性能割の創設に伴い、交付は12月（10月、11月分）から

(9) 国有提供施設等所在市町村助成交付金

交 付 月	面積 (㎡)	資産価格	調 定 額
12月	20,628	1,805,376,684	14,139,000

5 手数料

税務証明書等交付及び閲覧手数料

種 別		件 数	収 入 金 額	
証 明	本 庁	納 税	2,361 (1,177)	472,200
		課 税	4,798 (4,359)	959,600
		非 課 税	5,484 (2,820)	1,096,800
		所 在	16	3,200
		土地評価	2,095 (216)	419,000
		家屋評価	1,616 (52)	323,200
		公 課	1,104	220,800
		減 失	51	10,200
		住宅用家屋	566	735,800
		所 有	367	73,400
		土地記載	5	1,000
		家屋記載	8	1,600
		その他証明	4	800
		計	18,475 (8,624)	4,317,600
		関 係	電話予約による 時間外交付	納 税
課 税	130 (128)			26,000
非 課 税	69 (3)			13,800
土地評価	6			1,200
家屋評価	6			1,200
公 課	2			400
計	244 (142)			48,800
電 話 受 付	納 税	7	1,400	
	課 税	23 (6)	4,600	
	非 課 税	42 (3)	8,400	
	名 寄 帳	4	800	
	計	76 (9)	15,200	
出 張 所 等	課 税	2,341 (1,427)	468,200	
	非 課 税	3,735 (606)	747,000	
	計	6,076 (2,033)	1,215,200	
コンビニエンスストア交付		400	80,000	
小 計		25,271 (10,808)	5,676,800	
関 覧 関 係	土 地 台 帳	15	3,000	
	家 屋 台 帳	2	400	
	公 函	1	200	
	公 函 写	155 (13)	46,500	
	名 寄 帳	1,075 (137)	215,000	
	課 税 台 帳	1 (1)	200	
	小 計	1,249 (151)	265,300	
公用調査・回答分		(1,129)		
合 計		26,520 (12,088)	5,942,100	

注 () は、外数で無料件数

2. 2. 2. 001 市民税賦課事務経費（課税課）

40,258,715円

市民税賦課事務

(1) 個人市民税

ア 調定額等

区 分	調 定 額			納税義務者数		
	均等割	所得割	合 計	均 等 割 の み	所得割(均等 割を含む。)	合 計
普通徴収	47,911,237	1,502,623,888	1,550,535,125	1,140	13,927	15,067
特別徴収	129,261,054	5,417,105,177	5,546,366,231	1,400	42,610	44,010
給与所得分	104,621,054	5,142,359,777	5,246,980,831	704	37,929	38,633
公的年金等	24,640,000	274,745,400	299,385,400	696	4,681	5,377
退職分離		51,761,880	51,761,880		241	241
合 計	177,172,291	6,971,490,945	7,148,663,236	2,540	56,778	59,318

イ 所得区分等

(課税状況等の調)

区 分	総所得金額(千円)	納税義務者数	1人当たり平均所得
給 与 所 得	155,534,882	45,061	3,451,652
営 業 所 得	6,600,496	2,077	3,177,899
農 業 所 得	3,100	1	3,100,000
その他の所得	18,399,724	8,445	2,178,771
小 計	180,538,202	55,584	3,248,025
分離譲 渡所得	短 期	30,398	10,060,694
	長 期	5,218,918	
	その他	777,040	
合 計	186,564,558	56,183	3,320,659

注 所得区分等は、令和元年度市町村税課税状況等の調の数値であり、調定額等の数値とは一致しない。

(2) 法人市民税

ア 調定額等

区 分	均等割額	法人税割額	合 計
調 定 額	334,473,100	1,198,296,800	1,532,769,900
調 定 件 数	3,508	2,203	3,715

注 調定件数は、予定・中間・確定・修正申告の合計件数のため、イの表の納税義務者数とは一致しない。合計欄調定件数は、延べ申告件数

イ 資本金額別・従業員数別調定額等

資本金額	従業員数	均等割額税率 (年額万円)	号	調定額				納税義務者数 (社)
				均等割額	法人税割額	合計	構成比 (%)	
1千万円以下	50人以下	5	1	87,868,900	104,114,900	191,983,800	12.5	2,015
	50人超	12	2	2,100,000	7,792,400	9,892,400	0.7	16
1千万円超え 1億円以下	50人以下	13	3	46,073,600	69,146,000	115,219,600	7.5	360
	50人超	15	4	4,375,000	18,974,900	23,349,900	1.5	30
1億円超え 10億円以下	50人以下	16	5	19,090,700	87,755,800	106,846,500	7.0	121
	50人超	40	6	10,520,000	156,684,900	167,204,900	10.9	26
10億円超	50人以下	41	7	70,269,900	187,531,400	257,801,300	16.8	173
10億円超え 50億円以下	50人超	175	8	14,675,000	55,009,700	69,684,700	4.6	8
50億円超	50人超	300	9	79,500,000	511,286,800	590,786,800	38.5	27
合計				334,473,100	1,198,296,800	1,532,769,900	100.0	2,776

2. 2. 2. 002 土地家屋資産税賦課事務経費（課税課）

41,007,666円

1 固定資産税、国有資産等所在市町村交付金及び都市計画税

(1) 固定資産税

区分	調定額	納税義務者数
土地	4,092,733,300	35,098
家屋	3,208,315,400	
償却資産	1,156,540,400	
合計	8,457,589,100	

(2) 国有資産等所在市町村交付金

区分	調定額	件数
交付金	288,611,500	7

(3) 都市計画税

区分	調定額	納税義務者数
土地	965,518,800	33,757
家屋	591,251,700	
合計	1,556,770,500	

2 土地の評価

区分 地目	地積 (㎡)	決定価格 (千円)	筆数	1㎡当たり平均価格
田	64,062	364,480	146	5,689
畑	546,761	11,849,049	1,109	21,671
宅地	7,628,567	788,059,136	40,680	103,304
池沼	725	48	1	66
山林	184,724	2,839,883	102	15,374
原野	1,131	74	6	65
雑種地	733,698	32,832,462	1,144	44,749
合計	9,159,668	835,945,132	43,188	91,264

3 家屋の評価

(1) 木造家屋

区分 種類	棟数	床面積 (㎡)	決定価格 (千円)	1㎡当たり平均価格
専用住宅	17,920	1,727,146	55,431,198	32,094
共同住宅 寄宿舎	885	172,715	5,345,394	30,949
併用住宅	774	90,487	1,601,390	17,697
農業・養蚕 漁業者住宅	30	3,990	27,672	6,935
旅館・料亭 ホテル	1	248	2,639	10,641
事務所 銀行・店舗	217	20,783	621,194	29,890
劇場・映画館 病院	12	2,036	72,481	35,600
公衆浴場	3	1,161	10,669	9,189
工場・倉庫	149	10,744	71,106	6,618
土蔵	69	3,001	11,328	3,775
附属家	493	12,715	80,603	6,339
合計	20,553	2,045,026	63,275,674	30,941

(2) 非木造家屋

区分 種類	棟数	床面積 (㎡)	決定価格 (千円)	1㎡当たり平均価格
事務所・店舗 百貨店・銀行	712	613,480	42,895,037	69,921
住宅・アパート	3,697	1,726,180	88,607,308	51,331
病院・ホテル	50	133,670	12,679,129	94,854
工場・倉庫・市場	1,285	901,777	29,257,121	32,444
その他	16	16,628	832,518	50,067
合計	5,760	3,391,735	174,271,113	51,381

4 土地・家屋異動件数（平成31年1月1日～令和元年12月31日）

権 利 関 係			表 示 関 係		
種 類	土 地	家 屋	種 類	土 地	家 屋
売 買	1,683	456	分 筆	451	
買 収			合 筆	90	
売 払 い			地目変更	294	
相 続	1,093	535	地積変更	91	
贈 与	83	39	地図訂正	1	
錯 誤	6	4	表 示	5	465
上記以外の 権利移転	111	14	構 造 床面積変更		9
そ の 他	800	806	滅 失		280
			そ の 他	209	23
合 計	3,776	1,854	合 計	1,141	777

5 固定資産課税台帳閲覧・縦覧状況

区 分	閲覧・縦覧者数	閲覧件数	縦覧件数
土 地	300	2,823	1
家 屋	216	996	1
償却資産	1	1	
合 計	517	3,820	2

2. 2. 2. 003 償却資産税賦課事務経費（課税課）

1,987,299円

償却資産

種 類 \ 区 分	決定価格（千円）	納税義務者数
構 築 物	23,353,608	1,296
機 械 及 び 装 置	21,066,661	
船 舶	1,505	
航 空 機		
車 両 及 び 運 搬 具	688,417	
工 具 、 器 具 及 び 備 品	23,751,062	
小 計	68,861,253	
総務大臣配分（地方税法第389条）	13,770,436	
合 計	82,631,689	

2. 2. 2. 004 軽自動車税賦課事務経費 (課税課)

3,684,317円

1 軽自動車税

種 別	税率 (年額)	台 数	調 定 額	
原 付 第 一 種	2,000	2,747	5,494,000	
原 付 第 二 種 乙	2,000	349	698,000	
原 付 第 二 種 甲	2,400	1,298	3,115,200	
ミ ニ カ 一	3,700	93	344,100	
特 殊 作 業 用	5,900	80	472,000	
農 耕 作 業 用	2,000	96	192,000	
軽 二 輪	3,600	1,404	5,054,400	
小 型 自 動 二 輪	6,000	1,466	8,796,000	
軽 三 輪	旧 税 率	3,100		
	標 準 税 率	3,900		
	重 課	4,600	1	4,600
	軽課 (概ね75%)	1,000		
	軽課 (概ね50%)	2,000		
	軽課 (概ね25%)	3,000		
(自家用) 軽四輪乗用	旧 税 率	7,200	5,055	36,396,000
	標 準 税 率	10,800	2,347	25,347,600
	重 課	12,900	1,966	25,361,400
	軽課 (概ね75%)	2,700		
	軽課 (概ね50%)	5,400	120	648,000
	軽課 (概ね25%)	8,100	282	2,284,200
(自家用) 軽四輪貨物	旧 税 率	4,000	1,215	4,860,000
	標 準 税 率	5,000	677	3,385,000
	重 課	6,000	749	4,494,000
	軽課 (概ね75%)	1,300		
	軽課 (概ね50%)	2,500		
	軽課 (概ね25%)	3,800	49	186,200
(営業用) 軽四輪乗用	旧 税 率	5,500	1	5,500
	標 準 税 率	6,900		
	重 課	8,200		
	軽課 (概ね75%)	1,800		
	軽課 (概ね50%)	3,500		
	軽課 (概ね25%)	5,200		
(営業用) 軽四輪貨物	旧 税 率	3,000	133	399,000
	標 準 税 率	3,800	104	395,200
	重 課	4,500	53	238,500
	軽課 (概ね75%)	1,000		
	軽課 (概ね50%)	1,900		
	軽課 (概ね25%)	2,900	10	29,000
合 計			20,295	128,199,900
納 税 義 務 者 数				15,361

- 注1 旧税率とは、平成27年3月31日以前に新規検査を受けた三輪以上の軽自動車に適用される軽自動車税の税率
- 注2 標準税率とは、平成27年4月1日以後に新規検査を受けた三輪以上の軽自動車に適用される軽自動車税の税率
- 注3 重課とは、新規検査を受けてから13年を経過した三輪以上の軽自動車に適用される軽自動車税
- 注4 軽課とは、平成30年4月1日から平成31年3月31日までに新規検査を受けた三輪以上の軽自動車について、令和元年度分の軽自動車税に限り、燃費性能に応じて税率が軽減される軽自動車税
- 注5 軽課（概ね75%）とは、電気軽自動車及び天然ガス軽自動車に適用される軽自動車税で、標準税率の概ね75%を軽減した税率
- 注6 軽課（概ね50%）とは、ガソリン車（乗用）で令和2年度燃費基準+30%達成車及びガソリン車（貨物用）で平成27年度燃費基準+35%達成車に適用される軽自動車税で、標準税率の概ね50%を軽減した税率
- 注7 軽課（概ね25%）とは、ガソリン車（乗用）で令和2年度燃費基準+10%達成車及びガソリン車（貨物用）で平成27年度燃費基準+15%達成車に適用される軽自動車税で、標準税率の概ね25%を軽減した税率

2 ご当地ナンバープレート交付状況

種 別	作成枚数	交付枚数
原付第一種 白色	600	67
原付第二種乙 黄色	50	20
原付第二種甲 桃色	350	58
合 計	1,000	145

市税収納事務

(1) 徴収実績調書

科目		区分	当初 予算額 (千円)	補正 予算額 (千円)	予算現額 (千円)	調定額		収入額		
						税額(イ) (円)	件数 (ウ)	税額(エ) (円)	件数 (オ)	
現年課税分	市民税	個人	普通徴収	1,431,810		1,431,810	1,550,535,125	59,604	1,480,807,057	55,987
			給与特徴	5,276,250		5,276,250	5,298,742,711	152,603	5,293,561,515	151,985
			年金特徴	303,670		303,670	299,385,400	42	299,489,502	42
			計	7,011,730		7,011,730	7,148,663,236	212,249	7,073,858,074	208,014
		法人	1,429,590		1,429,590	1,532,769,900	3,715	1,530,709,222	3,698	
		計	8,441,320		8,441,320	8,681,433,136	215,964	8,604,567,296	211,712	
	固定資産税	純固定資産税	8,414,970		8,414,970	8,457,589,100	140,185	8,426,429,383	138,915	
		交付金	288,611		288,611	288,611,500	7	288,611,500	7	
		計	8,703,581		8,703,581	8,746,200,600	140,192	8,715,040,883	138,922	
	軽自動車税	軽自動車税	120,700		120,700	128,199,900	20,295	126,104,600	19,913	
		環境性能割	2,600		2,600	2,092,200	118	2,092,200	118	
		計	123,300		123,300	130,292,100	20,413	128,196,800	20,031	
	市たばこ税	707,000		707,000	748,861,193	62	748,861,193	62		
	特別土地保有税									
	普通税計	17,975,201		17,975,201	18,306,787,029	376,631	18,196,666,172	370,727		
	入湯税	入湯税								
		都市計画税	1,549,400		1,549,400	1,556,770,500	134,958	1,550,185,197	133,773	
目的税計		1,549,400		1,549,400	1,556,770,500	134,958	1,550,185,197	133,773		
合計	19,524,601		19,524,601	19,863,557,529	511,589	19,746,851,369	504,500			
滞納繰越分	市民税	個人	普通徴収			179,945,848	9,780	56,025,697	2,928	
			特別徴収			9,225,526	1,079	2,861,017	347	
			計	56,470		56,470	189,171,374	10,859	58,886,714	3,275
	法人	法人	1,310		1,310	6,389,504	108	1,117,700	17	
		計	57,780		57,780	195,560,878	10,967	60,004,414	3,292	
	固定資産税	23,219		23,219	55,904,347	2,760	26,050,373	1,228		
	軽自動車税	1,300		1,300	4,639,487	1,085	1,199,450	231		
	市たばこ税	1		1						
	都市計画税	4,700		4,700	11,543,041	2,571	5,479,210	1,213		
	合計	87,000		87,000	267,647,753	17,383	92,733,447	5,964		
総計	19,611,601		19,611,601	20,131,205,282	528,972	19,839,584,816	510,464			
税外収入	市税延滞金	15,000		15,000	35,138,006	5,500	35,143,906	5,504		

令和2年5月末日

還付未済額		純 収 入 額		収 入 歩 合			前年度収入歩合	
税額(カ) (円)	件数 (キ)	税 額(ク) (工)-(カ) (円)	件数(ケ) (オ)-(キ)	予算(%) (工)/(ア)	税額(%) (工)/(イ)	件数(%) (オ)/(ウ)	税 額 (%)	件 数 (%)
122,788	12	1,480,684,269	55,975	103.4	95.5	93.9	95.4	94.1
566,137	45	5,292,995,378	151,940	100.3	99.9	99.6	99.9	99.6
104,102	22	299,385,400	20	98.6	100.0	100.0	100.0	100.0
793,027	79	7,073,065,047	207,935	100.9	99.0	98.0	98.9	98.1
300,822	13	1,530,408,400	3,685	107.1	99.9	99.5	99.9	99.5
1,093,849	92	8,603,473,447	211,620	101.9	99.1	98.0	99.1	98.1
564,315	17	8,425,865,068	138,898	100.1	99.6	99.1	99.8	99.3
		288,611,500	7	100.0	100.0	100.0	100.0	100.0
564,315	17	8,714,476,568	138,905	100.1	99.6	99.1	99.8	99.3
26,000	8	126,078,600	19,905	104.5	98.4	98.1	98.6	98.4
		2,092,200	118	80.5	100.0	100.0		
26,000	8	128,170,800	20,023	104.0	98.4	98.1		
		748,861,193	62	105.9	100.0	100.0	100.0	100.0
1,684,164	117	18,194,982,008	370,610	101.2	99.4	98.4	99.5	98.6
55,485	14	1,550,129,712	133,759	100.1	99.6	99.1	99.7	99.3
55,485	14	1,550,129,712	133,759	100.1	99.6	99.1	99.7	99.3
1,739,649	131	19,745,111,720	504,369	101.1	99.4	98.6	99.5	98.8
10,247	5	56,015,450	2,923		31.1	29.9	34.3	31.2
		2,861,017	347		31.0	32.2	49.4	43.4
10,247	5	58,876,467	3,270	104.3	31.1	30.2	34.9	32.2
		1,117,700	17	85.3	17.5	15.7	30.1	30.1
10,247	5	59,994,167	3,287	103.8	30.7	30.0	34.7	32.2
32,133	1	26,018,240	1,227	112.2	46.6	44.5	46.4	40.5
2,000	1	1,197,450	230	92.3	25.9	21.3	31.3	25.9
6,867	1	5,472,343	1,212	116.6	47.5	47.2	46.5	42.3
51,247	8	92,682,200	5,956	106.6	34.6	34.3	38.2	34.8
1,790,896	139	19,837,793,920	510,325	101.2	98.6	96.5	98.5	96.4
5,900	4	35,138,006	5,500	234.3	100.0	100.1	100.1	100.1

(2) 督促状発送件数及び税額

期別		税目	市・都民税		法人市民税
			普通徴収	特別徴収	
第1期	件数		3,053		
	税額		92,879,000		
第2期	件数		3,251		
	税額		107,593,080		
第3期	件数		3,282		
	税額		110,148,590		
第4期	件数		3,264		
	税額		123,430,500		
全期 随時期	件数		72	2,684	143
	税額		3,953,000	66,592,000	8,404,400
合計	件数		12,922	2,684	143
	税額		438,004,170	66,592,000	8,404,400

期別		税目	固定資産税 都市計画税	軽自動車税	合計
			第1期	件数	2,657
	税額	92,644,700		185,523,700	
第2期	件数	2,981		6,232	
	税額	110,635,500		218,228,580	
第3期	件数	2,517		5,799	
	税額	85,307,700		195,456,290	
第4期	件数	2,826		6,090	
	税額	98,697,200		222,127,700	
全期 随時期	件数		2,328	5,227	
	税額		14,082,800	93,032,200	
合計	件数	10,981	2,328	29,058	
	税額	387,285,100	14,082,800	914,368,470	

期別		税目	国民健康保険税		
			期別	税目	
第1期	件数	3,306	第5期	件数	2,866
	税額	53,529,750		税額	46,199,950
第2期	件数	3,116	第6期	件数	2,761
	税額	48,084,460		税額	44,577,800
第3期	件数	2,984	第7期	件数	2,598
	税額	45,791,768		税額	44,364,000
第4期	件数	2,844	第8期	件数	2,726
	税額	45,138,700		税額	50,573,800
			合計	件数	23,201
				税額	378,260,228

(3) 納税催告に関する文書発送件数

区 分	文書名	発送年月	件 数
現年課税分（全税目）	催告書等	令和元年10月	2,902
		令和2年2月	2,427
		合 計	5,329
滞納繰越分（全税目）	催告書等	令和元年6月	2,309
		令和元年11月	1,595
		合 計	3,904

(4) 滞納処分

差押物件名	差 押		解 除		換 価	
	金 額	件数	金 額	件数	代 金	件数
不 動 産	13,575,480	46	54,161,555	86		
動 産	9,270,933	19	2,911,597	29	162,762	6
債権（預貯金等）	173,149,140	872	147,982,491	882	122,439,678	1,367
合 計	195,995,553	937	205,055,643	997	122,602,440	1,373

注 不動産差押には、自動車（登録差押）を含む。

(5) 交付要求

交付要求先	交付要求		配 当		取下 件数	解 除	
	金 額	件数	金 額	件数		金 額	件数
東京地方裁判所 立川支部ほか (含・破産管財人)	14,132,765	83	1,260,220	29		4,453,963	33

(6) 休日窓口等の開設状況

区 分	内 訳		収納金額	
休 日 窓 口	来 庁 者 数	540	8,036,778	
	内 訳	徴 収 人 数		328
		納税相談者数		212
休日夜間催告	訪 問 件 数	364		
	内 訳	徴 収 人 数		
		納付約束人数		105
		不在者等人数		259
	電 話 催 告 件 数	4,961		

(7) eLTAX電子納税システム（地方税共通納税システム）導入状況

区 分	利用件数
個人市民税 特別徴収	593
法 人 市 民 税	65

(8) 軽自動車（電気自動車）購入 1台

2. 3. 1. 001 職員人件費（職員課、市民課） 200,778,447円

2. 3. 1. 002 戸籍事務経費（市民課） 17,344,640円

戸籍事務

(1) 本籍数・本籍人口（令和2年3月31日現在）

本籍数	38,293
本籍人口	92,592

(2) 全部事項証明書等交付通数

全部事項証明書等	個人事項証明書等	受理証明書等	合計
22,375	2,931	822	26,128
(6,686)	(301)	(81)	(7,068)

注 () は、内数で無料通数

(3) 戸籍届出受理件数

種 別	本籍人	非本籍人	合 計
出生	672	385	1,057
国籍留保	11		11
認知	20	1	21
養子縁組	78	9	87
養子離縁	21	2	23
戸籍法第73条の2・第69条の2（注1）			
婚姻	1,009	146	1,155
離婚	306	22	328
戸籍法第77条の2・第75条の2（注2）	121	5	126
親権・後見・後見保佐	10	2	12
死亡	870	566	1,436
失踪			
復氏	1		1
姻族関係終了	5		5
相続人廃除			
入籍	217	21	238
分籍	16		16
国籍取得	3	2	5
帰化	10		10
国籍喪失	1		1
国籍選択	3	1	4
外国国籍喪失			
氏の変更	14		14
名の変更	3	1	4
転籍	599	7	606
就籍			
市長職権	35	1	36
戸籍法第24条第2項（注3）	5		5
戸籍法第113条・第114条（注4）	2		2
戸籍法第116条（注5）	3	1	4
続柄の記載更正（嘱託）	1		1
続柄の記載更正（申出）	1		1
追完	2	3	5
その他	4		4
不受理申出	31	11	42
合 計	4,074	1,186	5,260

注1 離縁及び縁組取消しに際し、縁組中の氏を引き続き称する届

注2 離婚及び婚姻取消しに際し、婚姻中の氏を引き続き称する届

注3 管轄法務局の長の許可を得て行う戸籍訂正

注4 家庭裁判所の許可を得て行う戸籍訂正申請

注5 確定判決による戸籍訂正申請

(4) 戸籍編製・消除件数

新戸籍編製	戸籍全部消除	合 計
916	640	1,556

(5) 戸籍法違反件数（法定届出期間経過） 13件

(6) 死体（胎）埋火葬許可件数

死体埋葬	死体火葬	死胎埋葬	死胎火葬	合 計
	1,204		16	1,220

(7) 既決犯罪人通知等処理件数

身上照会	既決犯罪人通知処理	合 計
1,468	96	1,564

(8) 人口動態調査件数

区 分	性 別		合 計	件 数
	男	女		
出 生	403	389	792	792
死 亡	649	568	1,217	1,217
婚 姻	510	510	1,020	510
離 婚	210	210	420	210
死 産	7		15	15
	不詳 8			
合 計	1,779	1,677	3,464	2,744
	不詳 8			

(9) 相続税法第58条による報告（死亡又は失踪届の所轄税務署への報告） 1,204件

(10) 身分証明書交付通数 857通

(11) オリジナル婚姻届・出生届等配布数

内 容	数 量
オリジナル婚姻届用紙	638
オリジナル出生届用紙	230
オリジナル婚姻届・出生届用ファイル	155
オリジナル婚姻届・出生届プレゼント用紙	222

1 住民基本台帳事務

(1) 住民基本台帳人口及び世帯数（令和2年3月31日現在）

男	女	合計	世帯数
56,491	57,119	113,610	54,669

(2) 異動処理件数

種別	転入	転居	転出	世帯変更	合計
本庁	5,549	3,025	4,191	1,551	14,316
東部出張所	572	245	630	30	1,477
合計	6,121	3,270	4,821	1,581	15,793

(3) 職権処理件数

種別	記載		消除		修正	合計
	出生	その他	死亡	その他		
本庁	800	132	1,102	187	2,715	4,936
東部出張所					13	13
合計	800	132	1,102	187	2,728	4,949

(4) 住民票改製、消除件数及び戸籍附票作成件数

住民票改製	住民票消除	戸籍附票作成
924	5,547	4,513

(5) 通知書受理件数

転入	出生	死亡	戸籍附票	記載事項	合計
3,955	38	114	1,979	306	6,392

(6) 戸籍照合通知発送件数 なし

(7) 住民票等交付通数

ア 交付等通数

種 別	全 部 写 し	広域交付 全部写し	一 部 写 し	広域交付 一部写し	除 票	記載事 項証明	附 票
本 庁	22,244 (5,098)	26 (1)	19,006 (946)	39	5,151 (1,647)	1,164 (133)	4,052 (2,568)
東 部 出 張 所	4,136 (506)	8 (3)	4,229 (66)	10 (2)	354 (67)	352 (38)	106 (3)
保 健 福 祉 セ ン タ ー	2,241 (368)		2,068 (62)		130 (26)	216 (37)	27
武 蔵 野 会 館	1,070 (145)		1,429 (14)		60 (11)	114 (12)	20
緑 会 館	348 (38)		364		17 (6)	24	5
環 境 コ ミ ュ ニ ケ ー シ ョ ン セ ン タ ー	347 (33)		316 (1)		7	27 (1)	9
コ ン ビ ニ エ ン ス ス ト ア	2,470						
合 計	32,856 (6,188)	34 (4)	27,412 (1,089)	49 (2)	5,719 (1,757)	1,897 (221)	4,219 (2,571)

種 別	閲 覧	不在住 不在籍	通知カード 再交付	個人番号 カード 再 交 付	合 計
本 庁	4,455 (3,930)	62 (7)	135 (15)	125 (66)	56,459 (14,411)
東 部 出 張 所		4	14 (2)		9,213 (687)
保 健 福 祉 セ ン タ ー		6			4,688 (493)
武 蔵 野 会 館					2,693 (182)
緑 会 館					758 (44)
環 境 コ ミ ュ ニ ケ ー シ ョ ン セ ン タ ー					706 (35)
コ ン ビ ニ エ ン ス ス ト ア					2,470
合 計	4,455 (3,930)	72 (7)	149 (17)	125 (66)	76,987 (15,852)

注1 () は、内数で無料通数

注2 閲覧及び個人番号カード再交付は、本庁のみ取り扱う。

注3 不在住及び不在籍は、本庁、東部出張所及び保健福祉センターで取り扱う。

注4 広域交付及び通知カード再交付は、本庁及び東部出張所で取り扱う。

注5 コンビニエンスストアで交付した住民票の写しは、全部写しとする。

イ アのうち電話受付による住民票の郵送交付通数

全部写し	一部写し	除 票	合 計
58(3)	69		127(3)

注 () は、内数で無料通数

ウ アのうち電話予約による住民票等の時間外交付通数

全部写し	一部写し	記載事項証明	合 計
501(26)	565(2)	19	1,085(28)

注 () は、内数で無料通数

エ アのうち郵送による住民票等の交付通数 12,639通 (うち無料通数 5,902通)

(8) 住民基本台帳法違反件数

転入、転出、転居及び世帯変更届の規定による届出をしない者 54件

2 公的個人認証サービス受付事務

電子証明書発行件数	収納取扱金額
125(65)	12,000

注1 () は、内数で無料件数

注2 本庁及び東部出張所で取り扱う。

3 国民健康保険受付事務取扱件数

資格取得	資格喪失	高額療養費	療養費	住所変更等	その他	合 計
184	220				211	615

注 東部出張所のみ取り扱う。

4 国民年金受付事務取扱件数

資格取得	資格喪失	住所変更	種別変更	その他	合 計
174	3			151	328

注 東部出張所のみ取り扱う。

5 自動車臨時運行許可件数

車 種 別		合 計
四 輪	二 輪	
839	46	885

6 各種手数料収納状況

種 別	戸籍関係証明書等 交 付 手 数 料		住民票写し等交付 及び閲覧手数料		印鑑登録証明書等 交 付 手 数 料	
	通 数	収入額	通 数	収入額	通 数	収入額
本 庁	14,503	7,724,250	42,175	8,506,400	19,956	3,991,200
東 部 出 張 所	2,357	1,185,150	8,526	1,708,800	5,783	1,156,600
保健福祉センター	1,142	555,300	4,195	839,000	2,616	523,200
武蔵野会館	659	315,450	2,511	502,200	1,667	333,400
緑 会 館	215	106,350	714	142,800	493	98,600
環境コミュニケーションセンター	184	88,500	671	134,200	556	111,200
コンビニエンス ス ト ア			2,470	494,000	1,252	250,400
合 計	19,060	9,975,000	61,262	12,327,400	32,323	6,464,600

種 別	その他証明手数料		合 計	
	通 数	収入額	通 数	収入額
本 庁	1,679	822,550	78,313	21,044,400
東 部 出 張 所	94	18,800	16,760	4,069,350
保健福祉センター	48	9,600	8,001	1,927,100
武蔵野会館	22	4,400	4,859	1,155,450
緑 会 館	16	3,200	1,438	350,950
環境コミュニケーションセンター	6	1,200	1,417	335,100
コンビニエンス ス ト ア			3,722	744,400
合 計	1,865	859,750	114,510	29,626,750

7 市税等収納状況

区 分	市 税	国民健康 保 険 税	介護保険料	その他	合 計
通 数	5,620	3,536	2,113	2,535	13,804
取扱金額	135,790,514	49,597,734	15,185,145	26,802,890	227,376,283

注 東部出張所のみ取り扱う。

2. 3. 1. 004 印鑑登録事務経費（市民課）**4,643,299円**

印鑑登録事務

(1) 印鑑登録・消除件数

種別	登録	消除	合計
本庁	3,455	3,788	7,243
東部出張所	653	457	1,110
合計	4,108	4,245	8,353

(2) 印鑑登録人数（令和2年3月31日現在） 67,366人

(3) 印鑑登録証明書交付通数

ア 交付通数

本庁	18,986(38)
東部出張所	5,584(4)
保健福祉センター	2,616
武蔵野会館	1,667
緑会館	493
環境コミュニケーションセンター	558(2)
コンビニエンスストア	1,252
合計	31,156(44)

注（ ）は、内数で無料通数

イ うち電話予約による印鑑登録証明書の時間外交付通数 530通

(4) 印鑑登録証再発行枚数

本庁	1,209(201)
東部出張所	254(51)
合計	1,463(252)

注（ ）は、内数で無料枚数

2. 3. 1. 005 出張所等管理経費（市民課）**4,950,776円****2. 3. 1. 006 住民基本台帳等人口調査経費（市民課）****249,250円**

住民基本台帳等人口調査

種類	調査事項	基準日
町丁別、年齢別調査	・町丁別の世帯数及び男女別人口 ・年齢各歳別の男女別人口	毎年1月1日

2. 3. 1. 007 個人番号カード事務経費（市民課）

22,613,040円

個人番号カード発行件数 3,766件

2. 4. 1. 001 選挙管理委員会運営費（選挙管理委員会事務局）

5,399,166円

選挙管理委員会事務

(1) 選挙管理委員会（委員4人）

開催回数	内 容
18	議案審議58件 報告事項21件 協議事項2件

(2) 外部団体連絡

団 体 名	種 別	開催回数
全国市区選挙管理委員会連合会	定期総会	1
全国市区選挙管理委員会連合会東京支部	定期総会	1
	委員・局長合同研修会	1
東京都市選挙管理委員会連合会	総会	1
	委員長会	3
	局長会	5
	次長・係長会	4
東京都市選挙管理委員会連合会第1ブロック	研修会	2
	委員長・局長会	2
	次長・係長会	3
	委員局長研修会	1
東京都選挙管理委員会	職員研修会	1
	事務運営協議会	1
	職員研修会	2
	啓発担当者会議	1

(3) 選挙人名簿

ア 定時登録者数

登録日	男	女	合計
6月3日	46,646	47,157	93,803
9月2日	46,834	47,320	94,154
12月2日	46,784	47,304	94,088
3月2日	46,717	47,287	94,004

イ 投票区別定時登録者数（令和2年3月1日現在）

投票区	投票所	男	女	合計
第1投票区	東小学校	1,702	1,762	3,464
第2投票区	富士見丘小学校	1,771	2,199	3,970
第3投票区	市民交流センター	2,519	2,533	5,052
第4投票区	福島会館	3,347	3,280	6,627
第5投票区	土地区画整理事務所	3,000	2,949	5,949
第6投票区	中神小学校	2,834	2,941	5,775
第7投票区	シルバー人材センター	1,242	1,239	2,481
第8投票区	扨島第二小学校	3,161	3,329	6,490
第9投票区	光華小学校	2,562	2,561	5,123
第10投票区	成隣小学校	3,501	3,216	6,717
第11投票区	扨島中学校	2,927	2,826	5,753
第12投票区	扨島第一学童クラブ	1,828	1,733	3,561
第13投票区	扨島第三小学校	2,904	2,749	5,653
第14投票区	扨島会館	1,701	1,492	3,193
第15投票区	やまのかみ会館	976	1,252	2,228
第16投票区	東中神団地集会所	723	882	1,605
第17投票区	武蔵野学童クラブ	2,502	2,418	4,920
第18投票区	昭和会館	2,782	2,996	5,778
第19投票区	田中小学校	1,738	1,736	3,474
第20投票区	瑞雲中学校	2,997	3,194	6,191
合計		46,717	47,287	94,004

ウ 在外選挙人名簿登録者数

調整日	男	女	合計
3月1日	56	56	112

エ 裁判員候補者及び検察審査員候補者割当数

裁判員候補者割当数	120
検察審査員候補者割当数	11

2. 4. 1. 002 職員人件費（職員課）

34,743,488円

2. 4. 2. 001 選挙啓発事業費（選挙管理委員会事務局）

175,425円

選挙啓発

(1) 明るい選挙啓発ポスターコンクール

ア 応募状況

区分	学校数	人数	本市入選数
小学校	10	632	最優秀1・優秀1・努力2・入選6・佳作6
中学校	4	642	最優秀1・優秀1・努力2・入選6・佳作6

イ 選挙啓発ポスター展の開催

開催期間	開催場所	内 容
2月18日～21日	市役所市民ロビー	明るい選挙啓発ポスター入選作品を展示

(2) 若者への啓発

実施月日	開催場所	内 容
11月24日	青少年フェスティバル会場	アンケートの実施（124人回答）

(3) 明るい選挙推進協議会活動

ア 推進委員数（平成31年4月1日現在）

男	女	合 計
3	19	22

イ 各部活動状況

部 門	内 容	数
広報部	機関誌の発行 会報「白ばら便り」	60部
調査部	新有権者へのレター啓発（年4回）	968通
研修部	造幣局さいたま支局見学及びバス車内研修	18人

(4) 四市共催推進委員研修会（会場：あきる野市 秋川ふれあいセンター）

開催月日	参加者数（本市）	内 容
2月3日	13	講演「今、五日市憲法から学ぶもの」

(5) 外部団体連絡

団 体 名	種 別	開催回数
東京都市明るい選挙推進協議会連合会	定期総会	1
	会長会	1
	推進大会	1
	委員研修	1
東京都市明るい選挙推進協議会連合会第1ブロック	会長会	1

2. 4. 3. 001 参議院議員選挙経費 (選挙管理委員会事務局)

51,890,160円

1 期日

公 示 日	投 票 日	選挙会 (開票日)
令和元年7月4日	令和元年7月21日	令和元年7月21日

2 主な選挙公営等

投票所入場整理券配布枚数	53,562
ポスター掲示場設置数	151
選挙公報発行部数	55,500
選挙特報「あきしま」発行部数	55,000

3 投票結果

区分	当日有権者数	投票者数	左の内期日前・不在者投票者数						投票率 (%)
			期日前	滞在地	施設	郵便	その他	計	
男	46,750	23,499	6,674	30	140	9		6,853	50.27
女	47,269	23,592	7,702	24	201	17		7,944	49.91
合計	94,019	47,091	14,376	54	341	26		14,797	50.09

4 開票結果

投票総数	有効投票数	無効投票数	不足票数
47,089	45,909	1,180	2

5 市ホームページによる選挙速報

実施期日	回数	掲載時刻
令和元年7月21日	6回	21時30分・22時00分・22時30分・23時00分 23時30分・1時20分(確定)

2. 4. 4. 001 市議会議員選挙経費（選挙管理委員会事務局）**46,036,445円**

1 期日

告示日	投票日	選挙会（開票日）
平成31年4月14日	平成31年4月21日	平成31年4月21日

2 主な選挙公営等

投票所入場整理券配布枚数	51,995
ポスター掲示場設置数	151
選挙公報発行部数	55,000
選挙特報「あきしま」発行部数	54,000

3 投票結果

区分	当日有権者数	投票者数	左の内期日前・不在者投票者数						投票率 (%)
			期日前	滞在地	施設	郵便	その他	計	
男	45,733	19,991	5,081	6	120	10		5,217	43.71
女	46,339	21,553	6,454	4	199	16		6,673	46.51
合計	92,072	41,544	11,535	10	319	26		11,890	45.12

4 開票結果

投票総数	有効投票数	無効投票数	不足票数
41,544	41,001	543	

5 市ホームページによる選挙速報

実施期日	回数	掲載時刻
平成31年4月21日	4回	21時30分・22時00分・22時30分・23時36分（確定）

2. 5. 1. 001 統計事務経費（行政経営担当）**18,993円****2. 5. 1. 002 工業統計調査経費（行政経営担当）****331,000円**

基幹統計調査

名称	目的	対象数	基準日
工業統計調査	製造業の事業所を対象として工業の実態を明らかにすることにより、工業関係の計画や施策の基礎資料としての利用に供するため。	201事業所	6月1日

2. 5. 1. 003 学校基本調査経費（行政経営担当） 21,000円

基幹統計調査

名 称	目 的	対象数	基準日
学 校 基 本 調 査	私立の幼稚園から中学校まで及び専門学校に関する基本的事項を調査し、学校教育行政上の基礎資料を得るため。	11校	5月1日

2. 5. 1. 004 建設工事統計調査経費（行政経営担当） 66,300円

基幹統計調査

名 称	目 的	対象数	基準日
建 設 工 事 受 注 動 態 統 計 調 査	国土交通省が指定した建設業者の建設工事の受注動向及び公共機関・民間等からの受注工事の詳細を把握することにより、経済・社会施策のための基礎資料の整備を図るため。	5事業所	毎月末日
建 設 工 事 施 工 統 計 調 査	国土交通省が指定した建設業者の1年間に施工した完成工事高、就業者数等を調査し、建設業の実態・活動内容を明らかにすることにより、経済・社会施策のための基礎資料の整備を図るため。	58事業所	7月1日

2. 5. 1. 005 経済センサス調査区管理経費（行政経営担当） 12,000円

基幹統計調査準備事務

名 称	目 的	調査区数
経 済 セ ン サ ス 調 査 区 管 理	経済センサス基礎調査において設定した調査区を今後の経済センサス調査区として適切に管理し、事業所等を対象とする各種統計調査実施の基礎資料としての利用に供するため。	102 調査区

2. 5. 1. 006 経済センサス基礎調査経費（行政経営担当） 1,079,000円

基幹統計調査

名 称	目 的	対象数	調査期間
経 済 セ ン サ ス 基 礎 調 査	我が国の全ての産業分野における事業所の活動状態等の基本的構造を全国及び地域別に明らかにするとともに、事業所・企業を対象とする各種統計調査の母集団情報を整備するため。	4,172 事業所	6月から 3月まで

2. 5. 1. 007 全国家計構造調査経費（行政経営担当）**1,105,000円**

基幹統計調査

名 称	目 的	対象数	調査期間
2019年全国家計構造調査	家計における消費、所得、資産及び負債の実態を総合的に把握し、世帯の所得分布及び消費の水準、構造等を全国的及び地域別に明らかにするため。	48世帯	10月から11月まで

2. 5. 1. 008 農林業センサス経費（行政経営担当）**485,000円**

基幹統計調査

名 称	目 的	対象数	基準日
2020年農林業センサス	我が国の農林業・農山村の実態を明らかにし、農林行政に係る諸施策及び農林業に関する統計調査に必要な基礎資料を整備するため。	257客体 (うち62経営体)	2月1日

2. 5. 1. 009 国勢調査調査区設定経費（行政経営担当）**534,000円**

基幹統計調査準備事務

名 称	目 的	調査区数
2020年国勢調査調査区設定	2020年国勢調査の実施に当たり、調査員の調査担当区域を明確にし、調査の重複・脱漏を防ぎ、調査の正確性を期するとともに、調査結果の集計及び各種統計調査の実施の基礎資料を得るため。	955調査区

監査等

(1) 例月現金出納検査

検査の対象		実施月日	
令和元年度	一般会計	4月26日	
	特別会計	国民健康保険	5月29日
		介護保険	6月28日
		後期高齢者医療	7月30日
		下水道事業	8月28日
		中神土地区画整理事業	9月30日
		下水道事業	10月30日
	基金の運用状況	11月27日	
	水道事業会計	12月26日	
		1月30日	
		2月28日	
		3月30日	

(2) 決算審査

審査の対象		審査の期間（実施月日）	
平成30年度	一般会計	7月1日～8月19日 （7月2日・4日・5日）	
	特別会計		国民健康保険
			介護保険
			後期高齢者医療
			下水道事業
			中神土地区画整理事業
	基金の運用状況	5月31日～8月19日 （6月28日）	
水道事業会計			

(3) 健全化判断比率審査

審査の対象		審査の期間（実施月日）
平成30年度	実質赤字比率	7月19日～8月19日 （8月9日）
	連結実質赤字比率	
	実質公債費比率	
	将来負担比率	

(4) 資金不足比率審査

審査の対象		審査の期間（実施月日）
平成30年度	資金不足比率	7月19日～8月19日 （8月9日）

(5) 定期監査

対 象 部 課	監 査 の 対 象	監査の期間 (実施月日)
都市整備部交通対策課 都市整備部建設課 都市整備部建築課 都市整備部下水道課 学校教育部指導課 生涯学習部スポーツ振興課 生涯学習部 教育福祉総合センター建設室 生涯学習部市民図書館管理課	4月1日から9月30日までに おける財務に関する事務の執 行及び経営に係る事業の管理	9月3日～12月26日 (11月12日)

(6) 行政監査

所 管 部 課	監 査 の 対 象	監査の期間 (実施月日)
総務部防災課	昭島市消防団(団本部) 昭島市消防団員互助会	11月12日～ 3月30日 (1月16日)
市民部 生活コミュニティ課	昭島市消費生活展実行委員会	
市民部産業活性化課	昭島市産業まつり実行委員会	
保健福祉部健康課	昭島市いきいき健康フェスティバル実行委員会	
保健福祉部 介護福祉課	昭島市老人クラブ連合会 (敬老大会企画運営委託分)	
子ども家庭部 子ども子育て支援課	昭島市保育園長会	
子ども家庭部 子ども育成課	昭島市青少年フェスティバル実行委員会 昭島市小学生国内交流事業運営委員会 昭島市青少年委員の会 (中学生リーダー講習会事業委託分) 昭島市青少年補導連絡会代表者会	
環境部環境課	あきしま環境緑花フェスティバル実行委員会 昭島市環境連携交流事業実行委員会	
生涯学習部 社会教育課	昭島市成人式実行委員会	
生涯学習部 スポーツ振興課	昭島市自治会ブロック対抗 スポーツ大会実行委員会 昭島市新春駅伝競走大会実行委員会	
生涯学習部 市民会館・公民館	昭島市民文化祭運営委員会	

2. 6. 1. 002 職員人件費(職員課)

22,445,588円

第 3 款 民 生 費

3. 1. 1. 001 職員人件費（職員課ほか3課）

245,686,172円

3. 1. 1. 002 社会福祉事務等経費（福祉総務課）

3,120,842円

1 福祉総合窓口受付状況

区 分	本 庁	東部出張所	保健福祉センター	合 計
障害福祉課業務		1,820	2,384	4,204
子ども子育て支援課業務		1,317	2,431	3,748
保険年金課業務		1,656	2,417	4,073
健康課業務	86	43		129
その他業務	50	198	1,066	1,314
合 計	136	5,034	8,298	13,468

2 社会福祉法人の認可・指導検査等

(1) 所轄法人数 15法人（令和2年3月31日現在）

(2) 認可等の状況

設立認可	定款変更認可	定款変更届	基本財産 処分承認	基本財産 担保提供承認
	4			

(3) 指導検査の状況

区 分	検査法人数	検査件数	文書指摘あり	文書指摘なし
一 般 検 査	6	6	6	
特 別 検 査				
合 計	6	6	6	

3 障害福祉サービス事業所（市所轄の社会福祉法人が運営する事業所）等の指導検査等

(1) 対象事業所数（令和2年3月31日現在）

法人数	事業所数
5	12

(2) 指導検査の状況

対象サービス	検査法人数	実地指導件数	文書指摘あり	文書指摘なし
就労継続支援（B型）	3	4	4	
自立生活援助	1	1(1)	1	
地域移行支援	1	1(1)	1	
地域定着支援	1	1(1)	1	

注（ ）内は、東京都と合同での実地指導件数（再掲）

4 子どもの食の確保緊急対応事業

団体名	事業内容	実施回数	延べ配布 セット数	延べ 利用人数
あおぞら みんな食堂・みんなカフェ	食料・食材の配布	3	143	392

3. 1. 1. 003 民生委員・児童委員等経費（福祉総務課）

22,467,926円

1 民生委員・児童委員

(1) 地区別人数

(令和2年3月31日現在)

区 分		東部地区	中部地区	西部地区	合 計
定 数	民生委員・児童委員	25	28	26	79
	主任児童委員	2	2	2	6
	合 計	27	30	28	85
委嘱数	民生委員・児童委員	25	28	26	79
	主任児童委員	2	2	2	6
	合 計	27	30	28	85

(2) 民生委員・児童委員協議会等開催状況

ア 会議

区 分	開催回数	参加者数
民生委員・児童委員協議会会長協議会	10	202
合同民生委員・児童委員協議会	4	385
地区民生委員・児童委員協議会（東・中・西）	20	535
社会福祉協力員会議	1	89

イ 研修

区 分	開催 回数	参加 者数	内 容
宿泊研修	1	47	特別養護老人ホーム あしたかホーム（静岡県沼津市）
施設見学	6	75	児童養護施設 双葉園（昭島市）
			子育てサロン としま子育てサロン「ばおばお」（豊島区）
			障害者支援施設 リサイクル洗びんセンター（昭島市）
			桜ヶ丘記念病院（多摩市）
			特別養護老人ホーム 愛全園（昭島市）
			秋川溪谷戸倉体験研修センター 戸倉しろやまテラス（あきる野市）

ウ 活動状況

相談・支援件数	その他の活動件数	延べ活動日数	延べ訪問回数
1,076 (77)	12,932 (790)	14,467 (1,108)	13,906 (173)

注 ()内は、主任児童委員（再掲）

2 民生・児童委員協力員

(1) 地区別人数 (令和2年3月31日現在)

区分	東部地区	中部地区	西部地区	合計
定数	3	3	3	9
委嘱数	3	2	2	7

(2) 活動状況

活動支援件数 (延べ件数)					延べ活動日数
高齢者・子ども達の見守り支援	サロン活動支援	各種行事への参加・協力支援	その他の支援	合計	
672	158	123	139	1,092	600

3. 1. 1. 004 社会福祉協議会経費 (福祉総務課)

72,136,380円

事業実施状況

団体名	主な事業	内容
社会福祉協議会	身体障害者福祉事業	交流会 (参加者64人、静岡県)
	知的障害者福祉事業	交流会 (参加者54人、山梨県)
	ひとり親家庭福祉事業	交流会 (参加者67人、千葉県)
	ボランティアセンター事業	ボランティアセンターの運営
	成年後見制度利用支援事業	地域福祉・後見支援センターあきしまの運営
	法人化50周年記念事業	記念式典、講演会、記念誌発行、マスコットキャラクターの公募・顕彰

3. 1. 1. 005 社会福祉事業団経費 (子ども子育て支援課)

38,639,183円

事業実施状況

団体名	主な事業の内容
社会福祉事業団	なしのき保育園及び学童クラブの管理・運営

3. 1. 1. 006 社会を明るくする運動事業費 (福祉総務課)

541,477円

第69回社会を明るくする運動 (推進委員会 市内48関係機関及び団体で構成)

実施内容	実施月日	参加者数
駅頭一斉広報活動	7月1日	227
社会を明るくする運動昭島市大会 (社明コンサート等)	7月28日	208
昭島市民くじら祭会場広報活動	8月3日	46
中学生作文コンテスト (表彰式) ※応募総数651点	12月16日	33
ポスターの配布 (自治会、学校、鉄道駅、金融機関等)、横断幕・懸垂幕の掲出		

3. 1. 1. 007 社会福祉団体補助等事業費（福祉総務課）**1,303,242円**

事業実施状況

団体名	主な事業の内容
赤十字奉仕団	炊き出し訓練、応急手当講習会、総合防災訓練、かながわ赤十字情報プラザ視察研修
保護司会	社会を明るくする運動、保護司会報作成、北多摩西地区保護司会等研修
身体障害者福祉協会	食事交流会、防災福祉に関する研修
聴覚障害者協会	手話サロン、小学校手話教室、協会創立45周年記念事業、講習会

3. 1. 1. 008 特殊疾病者及び原爆被爆者手当等支給事業費（障害福祉課） 19,350,000円

1 特殊疾病者福祉手当

支払期	6月	10月	2月	合計
支給人数	319	339	327	985
支出額	6,125,000	6,640,000	6,315,000	19,080,000

2 原爆被爆者見舞金

支給年額	支給人数
10,000	27

3. 1. 1. 009 生活保護法外援助等事業費（生活福祉課）**2,166,000円**

1 被保護学童・生徒に対する学童服等支給

区分		件数
学童服	小学2～6年生	64
	中学2～3年生	23
運動衣	小学生	76
	中学生	39
合計		202

2 被保護学童・生徒に対する夏季健全育成費

区分	件数
小学生	76
中学生	40
合計	116

3 被保護学童・生徒に対する修学旅行支度金

区分	件数
小学生	13
中学生	10
合計	23

4 緊急援護費支給件数 15件

3. 1. 1. 010 生活保護被保護者自立促進事業費（生活福祉課） 1,583,696円

被保護者自立促進事業

区 分	件 数
高 齢 者 等 生 活 環 境 改 善 費	
就 職 支 援 費	
学 習 環 境 整 備 支 援 費	12
大 学 等 進 学 支 援 費	
合 計	12

3. 1. 1. 011 福祉のまちづくり事業費（地域開発課） 1,200,000円

区 分	件 数
福祉のまちづくり届出	5
整備基準適合証申請	

注 平成31年1月1日から令和元年12月31日まで

3. 1. 1. 012 福祉サービス第三者評価事業費（福祉総務課） 1,940,000円

第三者評価事業実施状況

区 分	評価対象サービス名	実施件数
高 齢 者 サ ー ビ ス	認知症対応型共同生活介護	4
	地域密着型通所介護	1
	小規模多機能型居宅介護	1
	定期巡回・随時対応型訪問介護看護	1

3. 1. 1. 013 福祉サービス総合支援事業費（福祉総務課） 6,104,076円

1 地域福祉権利擁護事業（昭島市社会福祉協議会）

区 分	延べ相談支援件数	日常生活自立支援事業契約者数
認 知 症 高 齢 者	1,926	33
知 的 障 害 者	962	18
精 神 障 害 者	1,573	18
そ の 他	462	5
合 計	4,923	74

注 日常生活自立支援事業契約者数は、令和2年3月31日現在

2 福祉専門相談実施状況（昭島市社会福祉協議会）

区 分	開催回数	利用件数
福祉法律相談	24	42

3. 1. 1. 014 成年後見開始申立経費（福祉総務課）

23,549円

成年後見制度市長申立件数

区 分	件 数
認知症高齢者	4
知的障害者	
精神障害者	1

3. 1. 1. 015 中国残留邦人支援事業費（福祉総務課）

29,627,412円

1 支援給付の状況

世帯数	人 数
11	18

2 地域生活支援事業の実施状況

区 分	会 場	開催回数	延べ参加人数
日本語教室	公民館	20	142
料理教室	公民館	9	180
介護予防健康体操教室	保健福祉センター	2	33

3. 1. 1. 016 低所得者・離職者対策事業費（福祉総務課）

3,156,000円

1 相談件数（昭島市社会福祉協議会）

電話相談	窓口相談
279	389

2 受験生チャレンジ支援貸付件数（昭島市社会福祉協議会）

区 分	貸付件数	
学習塾等受講料	中学3年生	21
	高校3年生	7
受 験 料	中学3年生	19
	高校3年生	12

3. 1. 1. 017 生活困窮者自立支援事業費（福祉総務課）

45,420,491円

1 自立相談支援機関

名 称
くらし・しごとサポートセンター

2 自立相談支援事業

自立相談支援		うち就労支援	
新規支援者数	延べ支援者数	新規支援者数	延べ支援者数
162	800	67	500

3 家計改善支援事業

新規支援者数	延べ支援者数
39	240

4 子どもの学習支援事業

会 場	登録者数	実施回数	延べ参加者数
緑会館	13	45	215

5 就労準備支援事業

支援者数	延べ支援者数	訪問支援（アウトリーチ）	
		支援者数	延べ支援者数
16	434	3	28

6 住居確保給付金支給者数 25人

3. 1. 1. 018 避難行動要支援者対策事業費（福祉総務課）

2,684,279円

1 避難支援等関係者

昭島消防署、昭島市消防団、昭島警察署、昭島市社会福祉協議会、昭島市民生委員・児童委員協議会、単一自治会（15自治会）
--

2 避難行動要支援者名簿登録者数（令和2年3月31日現在）

区 分	人 数
名簿登録者数	3,686
うち平常時避難支援等関係者への名簿提供同意者数	2,791

3. 1. 1. 019 成年後見制度利用支援事業費（福祉総務課） **1, 200, 834円**

成年後見制度利用支援給付件数

申立費用	報酬費用
2	6

3. 1. 1. 020 国民健康保険特別会計繰出金（保険年金課） **1, 186, 381, 424円**

3. 1. 1. 021 国・都支出金過年度返還金（福祉総務課） **19, 262, 756円**

区 分	返還金額
平成30年度中国残留邦人支援給付費国庫負担金	12, 438, 200
平成30年度生活困窮者自立相談支援事業等国庫負担金	303, 556
平成30年度生活困窮者就労準備支援事業等国庫補助金	733, 000
平成30年度地域福祉推進区市町村包括都補助金	5, 788, 000
合 計	19, 262, 756

3. 1. 2. 001 障害者自立支援事務経費（障害福祉課） **13, 032, 417円**

1 障害支援区分認定状況

(1) 障害支援区分認定訪問調査

調査員数	調 査 件 数		
	調査員	市職員・嘱託保健師	合 計
3	95	143	238

(2) 障害支援区分認定審査会

委員数	開催回数	審査判定件数
5	12	238

2 障害者自立支援推進協議会（委員12人）

開催月日	内 容
8月21日	<ul style="list-style-type: none"> ・ 障害者地域支援協議会の実施状況について ・ 障害者差別解消支援地域協議会の報告について ・ 障害者計画・第5期障害福祉計画・第1期障害児福祉計画の実績について ・ 障害者計画・第5期障害福祉計画・第1期障害児福祉計画における成果目標の評価等について ・ 障害者計画・第6期障害福祉計画・第2期障害児福祉計画策定におけるアンケート調査の実施について
3月16日	<ul style="list-style-type: none"> ・ 障害者地域支援協議会の実施状況の報告について ・ 障害者差別解消支援地域協議会の実施状況の報告について ・ (仮称) 障害者プラン策定に伴う事業所等へのアンケート調査について ・ 令和2年度障害者自立支援推進協議会等の運営について

3 障害者地域支援協議会（委員15人）

開催月日	内 容
6月28日	<ul style="list-style-type: none"> ・人材確保プロジェクトの報告について ・地域課題解決プロジェクトの報告について ・障害者地域支援協議会の運営等について ・各専門部会の平成30年度活動報告及び令和元年度取組目標等について ・専門部会の活動費について
10月9日	<ul style="list-style-type: none"> ・各専門部会の活動報告（中間報告）について ・人材確保プロジェクトの報告について ・地域課題解決プロジェクトの報告について ・障害者プラン策定におけるアンケート調査の実施について ・障害者自立支援推進協議会との懇談会について ・障害者差別解消法相談窓口案内チラシについて
12月17日	<ul style="list-style-type: none"> ・懇談会の報告について ・人材確保プロジェクトの報告について ・地域課題解決プロジェクトの報告について ・専門部会からの報告について ・令和2年度障害者地域支援協議会の運営について ・立川基地跡地の活用に伴う市の対応について
2月12日	<ul style="list-style-type: none"> ・人材確保プロジェクトの報告について ・地域課題解決プロジェクトの報告について ・令和2年度障害者地域支援協議会等の運営について

4 障害者差別解消支援地域協議会（委員15人）

開催月日	内 容
6月28日	<ul style="list-style-type: none"> ・障害者差別解消支援地域協議会の運営等について ・障害者差別解消法施行に伴う市の取組について ・障害を理由とする差別に関する相談一覧について
7月26日	<ul style="list-style-type: none"> ・障害者差別解消支援地域協議会の今後の取組について
2月12日	<ul style="list-style-type: none"> ・障害を理由とする差別に関する相談一覧について ・障害者差別解消支援地域協議会の運営について（令和元年度実施状況、令和2年度実施内容）

5 東京都事務移譲に関する事務

種 別	取扱件数
難病等医療費助成申請・受理等事務 （うち難病等医療費助成申請）	1,812 (1,192)
小児慢性特定疾病医療費助成申請・受理等事務 （うち小児慢性特定疾病医療費助成申請）	141 (79)
原子爆弾被爆者等援護事務	14

6 身体障害者福祉の状況

(1) 身体障害者手帳の所持者状況

（令和2年3月31日現在）

等 級	1級	2級	3級	4級	5級	6級	合計
所持者数	1,147	737	830	1,242	283	377	4,616

(2) 身体障害者相談状況

相談内容	手帳	補装具	職業	生活	その他	合計
延べ相談件数	252	318		10	153	733

(3) 心身障害者民営バス乗車割引証交付状況

区分	介護人付用	定期券	合計
交付枚数	40		40

(4) 有料道路通行料金障害者割引申請件数 471件

(5) 都営交通無料乗車券発行状況

区分	身体障害者	知的障害者	精神障害者	その他	合計
件数	96	22	46	65	229

7 知的障害者福祉の状況

(1) 愛の手帳の所持者状況 (令和2年3月31日現在)

等級	1度	2度	3度	4度	合計
所持者数	35	184	190	475	884

(2) 知的障害者相談状況

相談内容	手帳	施設	職業	生活	その他	合計
延べ相談件数	43	5	12	24	43	127

(3) 特別児童扶養手当支給件数 134件

8 精神障害者福祉の状況

精神障害者保健福祉手帳の所持者状況 (令和2年3月31日現在)

等級	1級	2級	3級	合計
所持者数	75	609	421	1,105

9 自立支援医療(精神通院)受給者証所持者数 2,050人 (令和2年3月31日現在)

10 障害者就労施設等からの物品等の調達実績

区分		件数	調達金額
物 品	事務用品・書籍	3	363,276
	小物雑貨	1	720,000
	小計	4	1,083,276
役 務	印刷	4	1,709,005
	清掃・施設管理	6	13,219,967
	その他の役務	2	216,165
	小計	12	15,145,137
合計		16	16,228,413

11 移動支援従事者養成研修実施状況

区 分	開催回数	参加者数
知的障害者	1	19

3. 1. 2. 002 介護給付事業費 (障害福祉課)

1,011,567,381円

介護給付状況

区 分		延べ利用者数	延べ利用時間 ・利用日数
訪問系 サービス	居 宅 介 護	2,095	22,913時間
	重 度 訪 問 介 護	245	42,752時間
	同 行 援 護	426	10,515時間
	行 動 援 護	222	3,312時間
日中活動系 サービス	療 養 介 護	240	7,308日
	生 活 介 護	2,024	39,832日
	短 期 入 所	684	3,393日
居 住 系 サービス	施 設 入 所 支 援	837	24,619日

3. 1. 2. 003 訓練等給付事業費 (障害福祉課)

770,328,623円

訓練等給付状況

区 分		延べ利用者数	延べ利用日数
日中活動系 サービス	自 立 訓 練	110	2,311
	就 労 移 行 支 援	219	3,476
	就 労 継 続 支 援 (A 型)	248	4,742
	就 労 継 続 支 援 (B 型)	3,445	52,898
	就 労 定 着 支 援	104	118
	自 立 生 活 援 助	11	45
居 住 系 サービス	共 同 生 活 援 助	1,246	35,098

3. 1. 2. 004 特定障害者特別給付事業費 (障害福祉課)

21,420,319円

特定障害者特別給付状況

区 分	対象者数
施 設 入 所 者 の 食 費 補 助	67
グ ル ー プ ホ ー ム 入 居 者 の 食 費 補 助	104

3. 1. 2. 005 地域相談支援給付事業費（障害福祉課） **134, 285円**

地域相談支援給付対象者数 2人

3. 1. 2. 006 計画相談支援給付事業費（障害福祉課） **30, 644, 375円**

計画相談支援給付状況

区 分	延べ対象者数
サービス等利用計画	629
継続サービス等利用計画（モニタリング）	1, 223

3. 1. 2. 007 自立支援医療給付事業費（障害福祉課） **126, 647, 677円**

- 1 更生医療給付（生活保護受給者の人工透析等）対象者数 66人
- 2 育成医療給付（音声・言語・そしゃく機能障害等）対象者数 1人

3. 1. 2. 008 療養介護医療給付事業費（障害福祉課） **25, 827, 976円**

療養介護医療給付（療養入院中の障害者の食費補助）対象者数 20人

3. 1. 2. 009 補装具給付事業費（障害福祉課） **38, 413, 942円**

補装具給付状況

区 分	成人		児童		区 分	成人		児童	
	交付 件数	修理 件数	交付 件数	修理 件数		交付 件数	修理 件数	交付 件数	修理 件数
義 肢	5	12	5	1	補 聴 器	35	19		3
装 具	37	21	38	8	車 椅 子	10	32	13	5
座位保持装置	3	3	5	7	電 動 車 椅 子	4	22	3	2
盲人安全つえ	15				座 位 保 持 椅 子			3	
義 眼	3				歩 行 器	1			
眼 鏡	8	1			歩 行 補 助 つ え	3			
					合 計	124	110	67	26

3. 1. 2. 010 高額障害福祉サービス等給付事業費 (障害福祉課)

319,397円

高額障害福祉サービス等給付状況

区 分	対象者数
介護給付事業等給付	24
地域生活支援事業(移動支援)給付	2

3. 1. 2. 011 地域生活支援事業費 (障害福祉課ほか5課)

111,517,922円

1 事業実施内訳

相談支援	移動支援	巡回入浴サービス	言語機能訓練	心身障害者自動車運転免許取得費助成	
5,546件	11,101時間	702回	215人	2件	
身体障害者用自動車改造費助成	地域活動支援センター				
	相談支援	オープンスペース		グループ活動	
		開設日数	利用者数	実施回数	利用者数
	6,698件	253日	1,356人	232回	699人

2 手話通訳者派遣状況

延べ派遣回数	派遣内容			
	通院	会議	学校行事	その他
238	86	98	33	21

3 要約筆記者派遣状況

延べ派遣回数	派遣内容			
	通院	会議	学校行事	その他
6		4		2

4 手話通訳者養成講座実施状況

区分	開催回数	参加者数
上級クラス	35	11
応用クラス	30	3

5 日常生活用具給付状況

種 目	給付件数	種 目	給付件数
特 殊 寝 台	4	音 声 式 体 重 計	1
特 殊 マ ッ ト	5	音 声 式 血 圧 計	1
特 殊 尿 器	1	ル ー ム ク ー ラ ー	1
入 浴 担 架 (和 式)	1	動 脈 血 中 酸 素 飽 和 度 測 定 器	2
体 位 変 換 器	1	携 帯 用 会 話 補 助 装 置	3
移 動 用 リ フ ト	1	情 報 ・ 通 信 支 援 用 具	4
入 浴 補 助 用 具	3	視 覚 障 害 者 用 ポ ー タ ブ ル レ コ ー ダ ー	4
頭 部 保 護 帽	3	視 覚 障 害 者 用 拡 大 読 書 器	3
T 字 状 ・ 棒 状 の つ え	2	時 計 (音 声 式)	5
移 動 ・ 移 乗 支 援 用 具	2	聴 覚 障 害 者 用 通 信 装 置	1
聴 覚 障 害 者 用 屋 内 信 号 装 置	1	聴 覚 障 害 者 用 情 報 受 信 装 置	2
ネ ブ ラ イ ザ ー	5	視 覚 障 害 者 用 図 書	1
電 気 式 た ん 吸 引 器	13	ス ト マ 用 装 具	2,057
空 気 清 浄 器	1	紙 お む つ	330
音 声 式 体 温 計	2	収 尿 器	1
		合 計	2,461

6 心身障害者自動車ガソリン費等助成状況

登録者数	延べ受給者数
760	2,108

7 点字等広報・市議会だより・ごみ収集カレンダー・公民館だよりの発行

名 称	規 格	発行部数	発行回数
点 字 広 報 あ き し ま	B 5 判	72	12
声 の 広 報	CD	580	21
点 字 市 議 会 だ よ り	変 形 A 4 判	30	5
声 の 市 議 会 だ よ り	CD	115	5
点 字 ご み 収 集 カ レ ン ダ ー	A 4 判	10	1
声 の ご み 収 集 カ レ ン ダ ー	CD	30	1
声 の 公 民 館 だ よ り	CD	24	6

3. 1. 2. 012 障害者自立支援事業費 (障害福祉課)

112,365,300円

- 1 日中活動サービス推進事業補助対象事業所数 16事業所
- 2 地域生活移行定着化支援事業補助対象事業所数 1事業所

3. 1. 2. 013 国・都支出金過年度返還金（障害福祉課）

46,929,624円

区 分	返還金額
平成30年度障害者自立支援給付費国庫負担金	19,368,458
平成26年度障害者医療費国庫負担金	348
平成30年度障害者医療費国庫負担金	2,885,522
平成30年度障害者地域生活支援事業国庫補助金	350,000
平成30年度障害者自立支援給付費都負担金	7,648,624
平成26年度障害者医療費都負担金	174
平成30年度障害者医療費都負担金	3,499,498
平成30年度障害者地域生活支援事業都補助金	175,000
平成30年度障害者施策推進区市町村包括都補助金	13,002,000
合 計	46,929,624

3. 1. 3. 001 心身障害者（児）福祉手当支給事業費（障害福祉課）

213,574,000円

心身障害者（児）福祉手当支給状況

区 分	実施主体	延べ支給人数	支 出 額
心身障害者（児）福祉手当	都	12,428	192,634,000
	市	5,235	20,940,000
合 計		17,663	213,574,000

3. 1. 3. 002 特別障害者手当等支給事業費（障害福祉課）

43,985,590円

特別障害者手当等支給状況

区 分	実施主体	延べ支給人数	支 出 額
特 別 障 害 者 手 当	国	1,294	35,140,380
障 害 児 福 祉 手 当	国	551	8,136,410
福祉手当（経過措置分）	国	48	708,800
合 計		1,893	43,985,590

3. 1. 3. 003 重度脳性麻痺者等介護人派遣事業費（障害福祉課）

944,640円

重度脳性麻痺者等介護人派遣状況

介護人数	派遣世帯数	延べ派遣日数
1	1	144

3. 1. 3. 005 心身障害者福祉タクシー利用助成事業費（障害福祉課） 7,679,378円

心身障害者福祉タクシー利用助成状況

登録者数	延べ受給者数
1,057	903

3. 1. 3. 006 心身障害者用自動車（くじら号）運行事業費（障害福祉課） 13,581,990円

心身障害者用自動車（くじら号）運行状況

利用目的	病院	短期入所施設	その他	合計
利用者数	759	34		793

3. 1. 3. 007 遠距離入所施設訪問家族交通費助成事業費（障害福祉課） 50,000円

遠距離入所施設訪問家族交通費助成状況

申請世帯数	延べ利用者数
2	2

3. 1. 3. 008 グループホーム助成事業費（障害福祉課）

4,577,000円

グループホーム家賃助成状況

名 称	所在地	人数	名 称	所在地	人数
滝乃川学園 (ベアーの家)	昭島市	1	けやきの杜 (マイホーム・ほんだ)	国分寺市	1
滝乃川学園 (第四ベアーの家)	昭島市	1	滝乃川学園 (ういんぐ・わく)	国立市	1
滝乃川学園 (第五ベアーの家)	昭島市	1	インクルージョン推進機構 (グリーンオアシス)	福生市	1
きょうされん (フラワー)	昭島市	2	三 宝 会 (元 気)	福生市	2
恩賜財団東京都同胞援護会 (結オハナ)	昭島市	3	す み れ 会 (奈良橋たんぼぼ寮)	東大和市	1
やまゆり福祉会 (八王子美山学園)	八王子市	2	聖ヨハネ会 (清瀬聖ヨハネケアビレッジ)	清瀬市	1
は な (コスモス)	八王子市	1	え の き (え の き)	武蔵村山市	2
も く ば 会 (シップス)	八王子市	1	羽村市手をつなぐ親の会 (かりん)	羽村市	2
い ぶ き (グループホームトキ)	八王子市	1	三 宝 会 (秋川ハイム)	あきる野市	1
あ け ぼ の 会 (第一あけぼの寮)	八王子市	1	三 宝 会 (元 気 よ)	あきる野市	1
マザリーハウス (バスケット柚木第2寮)	青梅市	1	わ た げ (わたぼうし)	あきる野市	1
H O S (青梅ハーモニーホーム1)	青梅市	1	同 愛 会 (アイムホーム)	日の出町	1
むさしの福祉会 (けやきの樹)	府中市	1	原町成年寮 (ブランケット)	葛飾区	1
福祉心話会 (しんわ本町田第1ホーム)	町田市	1	合 計		34

3. 1. 3. 009 緊急一時保護事業費（障害福祉課）

1,333,372円

重症心身障害児（者）緊急一時保護利用状況（東京小児療育病院）

利用者数	延べ利用日数
6	30

3. 1. 3. 010 障害者自立生活支援事業費（障害福祉課）

4,000,000円

障害者参加型サービス延べ利用者数 135人

3. 1. 3. 011 障害者就労支援事業費（障害福祉課） **17,180,000円**

新規就職者数 24人

3. 1. 3. 012 地域福祉推進事業費（障害福祉課） **5,000,000円**

障害者移送サービス延べ利用件数 181件

3. 1. 3. 013 紙おむつ支給事業費（障害福祉課） **277,508円**

紙おむつ支給対象者数 3人

3. 1. 3. 014 特別支援学級保護者会事業費（障害福祉課） **39,900円**

介護人報酬助成金支払延べ対象者数 7人

3. 1. 3. 015 精神障害者相談事業費（障害福祉課） **3,851,379円**

精神障害者一般相談

相談員	相談者数
保健師（嘱託職員を含む。）	1,074

3. 1. 3. 016 障害者相談事業費（障害福祉課） **38,040円**

身体障害者相談状況

相談員数	相談件数
1	24

3. 1. 3. 017 障害者ショートステイ事業費（障害福祉課） **2,513,610円**

障害者ショートステイ利用状況

実利用者数	延べ利用者数	延べ利用日数
6	36	54

3. 1. 3. 018 障害者虐待防止対策事業費（障害福祉課） 8,550,000円

受付・相談状況

延べ受付・相談件数	虐待に関する相談・通報・届出件数			
	養護者による障害者虐待	障害者福祉施設従事者等による障害者虐待	使用者による障害者虐待	合計
14	7	4	1	12

3. 1. 3. 019 中等度難聴児発達支援事業費（障害福祉課） 99,013円

補聴器給付対象者数 1人

3. 1. 4. 001 高齢者福祉事務経費（介護福祉課） 1,968,759円

3. 1. 4. 002 老人ホーム入所援護事業費（介護福祉課） 42,503,692円

養護老人ホームへの措置状況

施設名	所在地	措置人数			
		前年度末	開始	廃止	本年度末
万世敬老園	昭島市	14		3	11
偕生園	昭島市	4		1	3
檜の里	八王子市	2		1	1
聖明園曙荘	青梅市	2			2
安立園	府中市	1			1
信愛寮	府中市		1		1
合計		23	1	5	19

3. 1. 4. 003 高齢者日常生活用具給付事業費（介護福祉課） 54,648円

日常生活用具給付状況

給付内容	件数
入浴補助用具	1

3. 1. 4. 004 高齢者寝具乾燥消毒サービス事業費（介護福祉課） 1,242,650円

寝具乾燥消毒サービス利用状況

利用実人数	利用延べ人数
37	251

3. 1. 4. 005 高齢者緊急通報システム事業費（介護福祉課） 1,657,081円

緊急通報システム設置等の状況

区 分	稼働台数 (前年度末)	移 設 台 数		稼働台数 (本年度末)	協力員数	緊急通報 回 数
		取付け	取外し			
消防庁方式	7			7	12	3
民間方式	51	5	6	50		34

3. 1. 4. 008 食事サービス事業費（介護福祉課） 4,863,455円

食事サービス利用状況

利用実人数	年間配食数	1食利用者負担額	配食回数
82	11,083	400	週5回まで

3. 1. 4. 009 高齢者住宅改造費助成事業費（介護福祉課） 3,841,011円

住宅改修給付状況

区 分	給 付 内 容	件 数
住宅改修予防給付	手すりの取付け・段差解消等	1
住宅設備改修給付	浴 槽	12
	流 し ・ 洗 面 台	1

3. 1. 4. 010 シルバーピア事業費（介護福祉課、都市計画課） 18,931,915円

シルバーピア設置状況

区 分		単 身 者 用 住 宅	2人世帯 用 住 宅	団らん室	借上げ料 (円/戸)
借上 住宅	緑町ことぶき住宅	12		1	47,000
	都 営 住 宅				
	シルバーピア松原	15	4	1	
	シルバーピア中神	16	2	1	
	シルバーピア上川原	12	3	1	
	シルバーピア拝島	20	4	1	
	シルバーピア美堀	10	14	1	
	シルバーピア拝島2	20	4	1	
	シルバーピア中神2	12	3	1	
合 計		117	34	8	

3. 1. 4. 011 高齢者電話訪問相談事業費（介護福祉課）

108,000円

電話訪問相談実施状況

相談員数	利用者数	相談回数	電話延べ回数
3	19	週1回	603

3. 1. 4. 012 老人クラブ補助事業費（介護福祉課）

17,792,000円

1 老人クラブ育成状況

(平成31年4月1日現在)

連合会数	会員数	会員数別単位クラブ数				
		80人以下	81人以上 100人以下	101人以上 120人以下	121人以上	合計
1	3,820	43	3	2	4	52

2 補助事業実施状況

団体名	事業の内容
老人クラブ連合会	老人クラブ連合会60周年記念事業

3. 1. 4. 013 敬老金支給事業費（介護福祉課）

11,505,942円

敬老金支給状況（対象者 77歳・88歳・99歳の方）

区分	支給額	人数	支出額
77歳	5,000	1,271	6,355,000
88歳	10,000	471	4,710,000
99歳	10,000	38	380,000
合計		1,780	11,445,000

3. 1. 4. 014 在宅介護者リフレッシュ事業費（介護福祉課）

200,000円

在宅介護者リフレッシュ事業

事業名	実施回数	参加者数
介護者の会	11	115
男性介護者学習会	9	78
男性介護者学習会 (調理実習)	2	24
男性介護者学習会と介護者の会合同交流会 (高齢者の栄養補給・そば打ち体験)	1	17
介護者の会運営の視察 (青梅市特別養護老人ホーム白寿苑)	1	12

注 介護者の会は毎月第2火曜日、男性介護者学習会は偶数月第1金曜日に実施

3. 1. 4. 015 シルバーファミリーほっとライン事業費（介護福祉課） 10,950円

認知症高齢者位置探索サービス利用状況

年間利用者数	位置情報提供回数
8	326

3. 1. 4. 016 高齢者各種教室事業費（介護福祉課） 8,423,463円

各種教室開催状況

教室名	教室数	参加者数
イキイキ・ニコニコ介護予防教室	70	1,379

3. 1. 4. 017 介護保険特別対策事業費（介護福祉課） 232,000円

社会福祉法人等介護保険サービス利用者負担軽減補助対象法人数 2法人

3. 1. 4. 018 介護施設等補助事業費（介護福祉課） 57,657,091円

1 ベッド確保事業

対象施設	内 容
特別養護老人ホーム愛全園	市民が優先利用できるベッドの確保
特別養護老人ホームもくせいの苑	
特別養護老人ホームフジホーム	

2 施設整備事業

対象施設	内 容
特別養護老人ホームフジホーム	建設費借入金の償還金補助
特別養護老人ホームハピネス昭和の森	

3. 1. 4. 019 敬老大会事業費（介護福祉課） 2,460,249円

敬老大会開催状況

開催月日	参加者数	内 容
9月16日	延べ3,000	<ul style="list-style-type: none"> ・式典（高齢者表彰等） ・コンサート ・芸能

3. 1. 4. 021 シルバーゆうゆう事業費（介護福祉課） 7,270,200円

シルバーゆうゆう事業利用者数 24,234人

3. 1. 4. 022 高齢者紙おむつ購入費助成事業費（介護福祉課） 31,501,305円

紙おむつ購入費助成件数 5,836件

3. 1. 4. 023 救急医療情報キット配付事業費（介護福祉課） 65,103円

救急医療情報キット配付数 (単位：セット)

本年度	前年度まで	合計
176	2,740	2,916

3. 1. 4. 024 陶芸室管理運営費（介護福祉課） 162,055円

陶芸室利用状況

利用回数	利用者数
72	803

3. 1. 4. 025 高齢者マッサージ等施術費助成事業費（介護福祉課） 265,676円

マッサージ等助成券使用状況

交付者数	使用枚数
48	236

3. 1. 4. 026 在宅療養推進事業費（介護福祉課） 3,593,000円

在宅療養推進事業補助件数 1件

3. 1. 4. 027 介護保険特別会計繰出金（介護福祉課） 1,405,000,000円

3. 1. 4. 028 後期高齢者医療特別会計繰出金（保険年金課） 1,299,163,834円

3. 1. 4. 029 国・都支出金過年度返還金（介護福祉課） 492,058円

区分	返還金額
平成30年度高齢社会対策区市町村包括都補助金	312,000
平成30年度人生100年時代セカンドライフ応援事業都補助金	127,000
平成30年度利用者負担額軽減制度都補助金	34,000
平成30年度低所得者保険料軽減国庫負担金	12,705
平成30年度低所得者保険料軽減都負担金	6,353
合計	492,058

3. 1. 5. 001 朝日町高齢者福祉センター管理運営費（介護福祉課） 1,296,256円

朝日町高齢者福祉センター利用状況

施設利用（貸切り）		個人利用者数 （電位治療器）	利用者数合計
件数	利用者数		
752	9,908	5,190	15,098

注 新型コロナウイルス感染症の拡大防止のため3月2日から休館

3. 1. 5. 002 松原町高齢者福祉センター管理運営費（介護福祉課） 63,149,348円

1 松原町高齢者福祉センター利用状況

施設利用（貸切り）		個人利用者数	うち 入浴施設	うち 電位治療器	利用者数 合計
件数	利用者数				
853	11,133	14,665	2,274	6,743	25,798

注 空調設備改修工事のため10月1日から3月1日まで、新型コロナウイルス感染症の拡大防止のため3月2日から休館

2 委託業務

件名	委託内容
空調設備改修工事設計委託	改修工事の設計図書作成
空調設備改修工事監理委託	設計図書に基づく施工監理

3 請負工事

件名	工事内容
空調設備改修工事	既存冷暖房機器及び照明器具の入替え

3. 1. 5. 003 拝島町高齢者福祉センター管理運営費（介護福祉課） 5,535,216円

1 拝島町高齢者福祉センター利用状況

施設利用（貸切り）		個人利用者数	利用者数合計
件数	利用者数		
705	6,517	6,314	12,831

注 新型コロナウイルス感染症の拡大防止のため3月2日から休館

2 マッサージチェア購入 2台

1 基礎年金

(1) 国民年金諸届取扱件数

届出の種類	件数	届出の種類	件数	届出の種類	件数
資格取得（届）	2,090	重複取消		障害基礎年金 裁定請求（無拠出）	27
資格取得（申出）	38	付加保険料 （申出・辞退）	89	障害基礎年金 額改定請求	1
20歳加入	954	手帳再交付	91	遺族基礎年金	1
種別変更	353	記号番号登録処理		寡婦年金	
氏名変更	1	転出	36	未支給請求	8
生年月日・性別訂正		法定免除該当・消滅	204	死亡一時金	3
住所変更（市内）	2	免除申請	2,879	特別障害給付金請求	
住所変更（転入）	9	免除（継続審査）	2,547	給付関係諸届 （定時届を含む）	53
資格喪失	147	学生納付特例	993	記録照会回答	256
資格関係記録 （訂正・追加）	16	老齢基礎年金 裁定請求	9	その他	56
資格関係記録 （資格取消）	37	障害基礎年金 裁定請求（拠出）	28	法定受託事務以外	342
				合計	11,270

(2) 国民年金被保険者数

（令和2年3月31日現在）

被保険者数				保険料免除者数				付加保険 料納付者	口座振替 納付者
第1号	任意	第3号	合計	法定 免除	申請 免除	学生納 付特例	合計		
13,212	209	7,795	21,216	1,043	2,624	1,528	5,195	570	2,258

(3) 年金相談員

相談日	日数	件数
月～金曜日	206	4,694

2 福祉年金

(1) 福祉年金諸届取扱件数 なし

(2) 福祉年金定時届受付処理件数 なし

(3) 福祉年金支給状況

（令和2年3月31日現在 単位：人）

区分	全部支給	一部支給停止	全部支給停止	合計
老齢福祉年金			1	1

3. 1. 7. 001 保健福祉センター管理運営費（健康課）

86,653,946円

1 施設別利用状況

区 分	登録団体		一 般		官 公 署		事 業	
	件数	人数	件数	人数	件数	人数	件数	人数
視 聴 覚 室	446	6,415	13	414	68	970	14	203
調 理 実 習 室	201	3,151	5	80	16	335	60	914
健康教育講座室	155	2,352	5	83	25	138	199	8,525
健康教育運動室	143	1,877	48	669	1	15	146	3,364
保 育 指 導 室	60	646	36	421	1	5	193	2,578
第 1 会 議 室	193	2,161	11	157	33	550	96	4,103
第 2 会 議 室	177	1,124	51	295	6	51	55	1,511
講 習 室	362	6,976	12	260	53	2,482	9	126
休 養 室	293	6,354	13	290	81	2,858	11	170
合 計	2,030	31,056	194	2,669	284	7,404	783	21,494

注 新型コロナウイルス感染症の拡大防止のため3月2日から利用休止

2 水浴訓練室（温水プール）の利用者数

個 人 利 用			団 体 ・ 介 助	事 業	合 計
65歳以上	障 害 者	機 能 訓 練			
3,682 (115)	1,775 (20)	669 (22)	179	1,669	7,974 (157)

注1 () 内は、7月～9月の夜間利用者数（再掲）

注2 新型コロナウイルス感染症の拡大防止のため3月2日から利用休止

3. 2. 1. 001 職員人件費（職員課）

361,278,724円

3. 2. 1. 002 児童福祉事務経費（子ども子育て支援課）

5,069,184円

3. 2. 1. 003 児童福祉審議会経費（子ども子育て支援課）

180,000円

児童福祉審議会（委員12人）

開催月日	内 容
5月31日	・特定教育・保育施設利用定員の設定について（報告） ・「子ども・子育て支援事業計画ニーズ調査報告書」について（報告）
12月23日	・幼児教育・保育無償化に伴う条例改正等について（報告） ・特定地域型保育事業について（報告）

3. 2. 1. 004 子ども・子育て支援事業計画推進事業費（子ども子育て支援課）

2,980,800円

1 子ども・子育て会議（委員12人）

開催月日	内 容
5月31日	・特定教育・保育施設利用定員の設定について（報告） ・「子ども・子育て支援事業計画ニーズ調査報告書」について（報告）
7月1日	・教育・保育施設、地域子ども・子育て支援事業の充実進捗状況について（報告） ・第2期子ども・子育て支援事業計画について（報告）
8月23日	次世代育成支援後期行動計画掲載事業の承継について（報告）
10月2日	第2期子ども・子育て支援事業計画（骨子案・素案）について（報告）
11月7日	第2期子ども・子育て支援事業計画（素案）について（報告）
11月21日	第2期子ども・子育て支援事業計画（素案）について（報告）
1月31日	・第2期子ども・子育て支援事業計画（素案）について（報告） ・パブリックコメントの結果について（報告） ・教育・保育施設、地域子ども・子育て支援事業の充実進捗状況について（報告）

2 委託業務

件 名	委 託 内 容
子ども・子育て支援事業計画策定業務支援委託	第2期子ども・子育て支援事業計画策定に係る業務

3. 2. 1. 005 児童発達支援事業費（子ども育成課）

19,460,904円

1 巡回相談

区 分	延べ利用施設数	延べ相談件数
私立保育所	52	373
私立幼稚園	5	19
認定こども園	3	9
地域型保育事業	2	3
学童クラブ	63	269
合 計	125	673

2 子育て親育ち講座

開催月日	内 容	参加者数
9月27日	ゆるふわ系子育てのススメ～子どもの権利を支える子育て～	14
10月3日	子どもも親もリラックスしよう	15
11月22日	ゆるふわ系子育てのススメ～子どもの権利を支える子育て～	9
11月28日	子どもも親もリラックスしよう	11

3. 2. 1. 006 青少年問題協議会経費（子ども育成課）

300,000円

青少年問題協議会（委員24人）

開催月日	内 容	結 果
7月23日	第1回青少年問題協議会全体会 ・委嘱状の交付 ・青少年健全育成活動基本方針検討委員会の設置について（協議） ・青少年善行表彰等審査委員会の設置について（協議） ・令和元年度青少年健全育成活動基本方針及び重点活動項目について（報告）	承認 承認
11月18日	第1回青少年健全育成活動基本方針検討委員会	
12月25日	第2回青少年健全育成活動基本方針検討委員会	
1月15日	青少年善行表彰等審査委員会 ・令和元年度青少年善行表彰及び青少年健全育成協力者感謝状贈呈の審査について	審査決定
1月20日	第3回青少年健全育成活動基本方針検討委員会	
2月10日	第4回青少年健全育成活動基本方針検討委員会	
3月12日	第2回青少年問題協議会全体会 ・令和2年度青少年健全育成活動基本方針及び重点活動項目について（協議） ・令和元年度青少年善行表彰及び青少年健全育成協力者感謝状贈呈について（報告）	承認

注 3月12日は、新型コロナウイルス感染症の拡大防止のため書面開催

3. 2. 1. 007 青少年善行表彰等経費（子ども育成課）

234,327円

青少年善行表彰等

青少年善行表彰	青少年健全育成協力者感謝状贈呈
23人（個人）1団体（団体）	12人（個人）1団体（団体）

注 3月1日開催予定の表彰式は、新型コロナウイルス感染症の拡大防止のため中止

3. 2. 2. 001 児童手当等支給事業費（子ども子育て支援課）

2,561,240,768円

1 児童手当支給状況

区 分	期 別	支 給 延 べ 児 童 数			合 計
		1 期	2 期	3 期	
被 用 者		7,660	7,617	7,525	22,802
非 被 用 者		1,318	1,230	1,303	3,851
3 歳～小学校修了前		30,099	28,808	30,226	89,133
中 学 生		9,169	8,892	9,066	27,127
特 例 給 付		3,767	4,236	4,315	12,318

2 児童育成手当支給状況

区 分	期 別	支給延べ児童数			合 計
		1 期	2 期	3 期	
育 成 手 当		7,284	7,092	7,420	21,796
障 害 手 当		408	416	420	1,244

3 児童扶養手当支給状況

区 分	期 別	支給延べ児童数					合 計
		1 期	2 期	3 期	4 期	5 期	
全 部 支 給		2,222 (74)	2,177 (75)	1,680 (58)	1,069 (40)	1,095 (40)	8,243 (287)
一 部 支 給 (所得制限による)		1,479 (92)	1,321 (83)	1,021 (60)	699 (29)	704 (30)	5,224 (294)
二 子 加 算		1,531 (68)	1,432 (70)	1,101 (54)	732 (34)	752 (34)	5,548 (260)
三子以降加算		555 (24)	535 (20)	419 (15)	274 (10)	290 (10)	2,073 (79)
一 部 支 給 (年金受給による)		32 (16)	28 (16)	26 (12)	12 (8)	12 (8)	110 (60)
一 部 支 給 (一部支給停止 適用除外事由届 未提出による)		15 (4)	11	15	6 (2)	6 (2)	53 (8)

注 ()内は、父子家庭の児童数(再掲)

3. 2. 2. 002 ひとり親家庭等医療費助成事業費(子ども子育て支援課) 50,870,619円

1 認定状況

区 分	前年度末現在	本年度末現在	月 平 均
世 帯 数	885	873	866
対 象 者 数	1,655	1,707	1,664

2 給付状況

区 分	件 数	助 成 額	受診率 (%)	1人当たり 助 成 額	
現 物 給 付	19,819	47,187,040		28,357	
内 訳	医 科	9,996	23,209,909	50.1	13,948
	歯 科	2,667	9,491,238	13.4	5,704
	調 剤	7,156	14,485,893		8,705
現 金 給 付	979	2,097,210		1,260	
内 訳	一 般	290	885,377	1.5	532
	柔道整復	689	1,211,833	3.5	728
合 計	20,798	49,284,250		29,617	

3. 2. 2. 003 乳幼児医療費助成事業費（子ども子育て支援課） 206,188,814円

1 認定状況

区 分	前年度末現在	本年度末現在	月 平 均
対 象 者 数	6,400	6,257	5,931

2 給付状況

区 分	件 数	助 成 額	受診率 (%)	1人当たり 助 成 額	
現 物 給 付	117,121	191,064,041		32,215	
内 訳	医 科	61,778	134,781,253	86.8	22,725
	歯 科	6,225	12,117,270	8.7	2,043
	調 剤	49,118	44,165,518		7,447
現 金 給 付	1,872	5,768,728		973	
内 訳	一 般	1,836	5,741,929	2.6	968
	柔道整復	36	26,799	0.1	5
合 計	118,993	196,832,769		33,188	

3. 2. 2. 004 義務教育就学児医療費助成事業費（子ども子育て支援課） 186,962,788円

1 認定状況

区 分	前年度末現在	本年度末現在	月 平 均
対 象 者 数	7,141	7,058	7,162

2 給付状況

区 分	件 数	助 成 額	受診率 (%)	1人当たり 助 成 額	
現物給付	87,268	177,810,090		24,826	
内訳	医 科	43,832	91,480,380	51.0	12,773
	歯 科	12,425	30,706,215	14.5	4,287
	調 剤	31,011	55,623,495		7,766
現金給付	1,481	2,864,968		400	
内訳	一 般	411	1,866,879	0.5	261
	柔道整復	1,070	998,089	1.2	139
合 計	88,749	180,675,058		25,226	

3. 2. 2. 005 入院助産施設事業費 (子ども子育て支援課) 1,046,140円

入院助産施設入所状況

申請件数	取下件数	決定件数	入所件数
2		2	2

3. 2. 2. 006 母子生活支援施設事業費 (子ども子育て支援課) 6,126,042円

母子生活支援施設入所状況

当初入所件数	申請件数	入所件数	退所件数	年度末入所件数
2	1	1	2	1

3. 2. 2. 007 母子生活支援施設整備補助事業費 (子ども子育て支援課) 2,434,964円

3. 2. 2. 008 母子及び父子福祉事業費 (子ども子育て支援課) 7,398,284円

1 母子及び父子・女性福祉資金貸付状況 (都費)

母子及び父子福祉資金	件 数	女性福祉資金	件 数
修 学 資 金	89 (2)	修 学 資 金	2
就 学 支 度 資 金	16	就 学 支 度 資 金	
そ の 他	5	そ の 他	
合 計	110 (2)	合 計	2

注 () 内は、父子家庭の件数 (再掲)

2 母子家庭等に対する給付状況

区 分	件 数	延べ支給月数
母子家庭高等技能訓練促進費等給付	6	60

3 緊急一時保護施設運営費補助件数 1件

3. 2. 2. 009 ひとり親家庭ホームヘルプサービス事業費（子ども子育て支援課）**1,010,110円**

ひとり親家庭ホームヘルパー派遣状況

派遣世帯数	派遣延べ回数
6	270

3. 2. 2. 010 児童扶養手当支給世帯等水道料減免補助事業費（子ども子育て支援課）**7,295,615円**

水道料減免補助状況

区 分	延べ世帯数
児童扶養手当支給母子世帯	4,282
児童扶養手当支給父子世帯	186
特別児童扶養手当支給世帯	653

3. 2. 2. 011 障害児給付事業費（障害福祉課）**338,828,449円**

1 障害児通所給付状況

区 分	延べ利用者数	延べ利用日数
児童発達支援	548	3,925
放課後等デイサービス	2,087	25,542

2 障害児相談支援給付状況

区 分	延べ対象者数
障害児支援利用計画	292
継続障害児支援利用計画（モニタリング）	216

3 高額障害児通所給付対象者数 22人

3. 2. 2. 012 多子世帯支援事業費（子ども子育て支援課）**4,012,574円**

1 出生祝記念品贈呈

区 分	記念品贈呈者数	記念品
第2子以降	432	藍染ガーゼハンカチ

2 多子世帯保育所等利用負担軽減補助金

区 分	申請者数	延べ対象者数	支給額
第2子	243	2,825	2,313,074
第3子以降	29	319	979,500
合計	272	3,144	3,292,574

3. 2. 2. 013 未婚児童扶養手当受給者臨時・特別給付金支給事業費
(子ども子育て支援課) 1,318,362円

未婚児童扶養手当受給者臨時・特別給付金支給対象世帯数 40世帯

3. 2. 2. 014 国・都支出金過年度返還金 (子ども子育て支援課) 24,108,409円

区 分	返還金額
平成30年度児童扶養手当国庫負担金	1,097,164
平成30年度児童入所施設措置費等国庫負担金	3,415,384
平成30年度母子家庭等対策総合支援事業費国庫補助金	1,093,000
平成30年度児童手当等都負担金	16,534,169
平成30年度入院助産保護費都負担金	229,112
平成30年度児童福祉法による母子生活支援施設措置費都負担金	1,478,580
平成30年度ひとり親家庭ホームヘルプサービス事業都補助金	261,000
合 計	24,108,409

3. 2. 3. 001 特定教育・保育施設給付事業費 (子ども子育て支援課) 263,297,595円

1 認定こども園入所状況

(1) 管内

(令和2年3月1日現在)

施設名	区分	定員	年齢別入所児童数						合計
			0歳児	1歳児	2歳児	3歳児	4歳児	5歳児	
イコロ昭和の森	保育所	160	11	25	29	25	27	29	146
	幼稚園	30				9	8	4	21

(2) 管外

(令和2年3月1日現在)

施設名	所在地	定員	入所児童数	延べ入所児童数
立川かしの木幼稚園	立川市	170	1	12
せんぼくちびっこらんど	秋田県大仙市	245	2	8
キンデルガルデン松中幼稚園	立川市	240	20	229
多摩川幼稚園	あきる野市	300	3	20

2 認定こども園給付費支弁状況

区分	国基準給付費	都補助金	キャリアアップ等補助金	市助成金	合計
管内	149,145,355	56,932,240	17,012,000	11,164,170	234,253,765
管外	11,925,602				11,925,602
合計	161,070,957	56,932,240	17,012,000	11,164,170	246,179,367

3 幼稚園入所状況

(令和2年3月1日現在)

施設名	所在地	定員	入所児童数	延べ入所児童数
めぐみ幼稚園	立川市	60	2	24
牛浜幼稚園	福生市	105	4	48
富士幼稚園	山梨県甲斐市	90	1	3

- 4 保育従事職員宿舍借上げ支援事業補助対象事業所数 (認定こども園) 1園
- 5 保育体制強化事業補助対象事業所数 (認定こども園) 1園
- 6 保育所等事故防止推進事業補助対象事業所数 (認定こども園) 1園

3. 2. 3. 002 特定地域型保育給付事業費 (子ども子育て支援課)

88,564,750円

1 特定地域型保育入所状況

(1) 管内

(令和2年3月1日現在)

区分	施設名	定員	年齢別入所児童数			
			0歳児	1歳児	2歳児	合計
家庭的保育	すまいる・たいむ	4	2	1	1	4
	ほおむり・たいむ	4		2	1	3
	しらさぎ保育室	4	1	2	1	4
小規模保育	保育園アルペジオ	14	2	5	7	14
事業所内保育	あっぷる	5	1	2	2	5

(2) 管外

(令和2年3月1日現在)

区分	施設名	所在地	定員	入所児童数	延べ入所児童数
小規模保育	このえ西立川	立川市	15	1	12
	マジオたんぽぽ 保育園日野ルーム	日野市	19	2	4

2 特定地域型保育給付費支弁状況

区 分		国基準給付費	キャリアアップ等補助金	市助成金	合 計
管内	家庭的保育	31,918,970	884,000	834,100	33,637,070
	小規模保育	32,214,750	3,061,000	1,021,215	36,296,965
	事業所内保育	13,315,140	1,593,000	603,095	15,511,235
管外	小規模保育	3,119,480			3,119,480
合 計		80,568,340	5,538,000	2,458,410	88,564,750

3. 2. 4. 001 私立保育所運営費（子ども子育て支援課） **4,344,794,753円**

1 保育所入所状況（管外公立保育所を含む。） （令和2年3月1日現在）

地域	保育所名	定員	年齢別入所児童数						
			0歳児	1歳児	2歳児	3歳児	4歳児	5歳児	合計
管内	わかくさ	160	20	25	28	28	31	28	160
	昭島ナオミ	113	10	20	23	23	22	23	121
	昭島ゆりかご第二	100	8	13	12	17	22	18	90
	上ノ原	190	12	28	33	36	47	42	198
	上ノ原（分園）	35	5	9	10	9			33
	昭 栄	100	12	15	16	17	20	20	100
	昭 和	100	9	15	17	21	24	23	109
	昭 和 郷	100	10	15	22	21	23	17	108
	昭 和 郷 第二	190	25	28	31	36	34	34	188
	多 摩	139	11	20	27	28	28	28	142
	多摩（分園）	26	6	10	3				19
	のぞみ	75	10	12	16	15	15	16	84
	福 島	145	9	19	24	26	30	25	133
	福島（分園）	29	3	5	5	5	4	5	27
	松 原	110	11	17	20	24	23	21	116
	ゆりかご	130	15	20	24	24	23	23	129
	よつぎ第四	110	14	19	21	17	20	22	113
	つつじが丘	110	16	20	20	21	23	22	122
	拝 島	109	9	15	18	19	19	17	97
	中 神	126	8	12	24	27	25	28	124
	むさしの	140	9	15	19	25	28	26	122
	あきみ	109	9	19	19	20	18	20	105
	同援はいじま	50		10	12	11	10	10	53
Nicot拝島	60	6	11	13	10	10	11	61	
合 計	2,556	247	392	457	480	499	479	2,554	
管外	公 立（4園）			1		1		1	3
	私 立（43園）		8	10	11	9	15	7	60
	合 計		8	11	11	10	15	8	63

2 保育所運営費支弁状況（管外公立保育所を含む。）

区 分		国基準運営費	都補助金	市助成金	合 計
管内	私立保育所	2,915,174,230	1,061,238,930	203,917,844	4,180,331,004
管外	公立保育所	936,340	153,300		1,089,640
	私立保育所	59,886,935	13,865,180	1,241,994	74,994,109
合 計		2,975,997,505	1,075,257,410	205,159,838	4,256,414,753

3 保育従事職員宿舍借上げ支援事業補助対象事業所数 18園

4 保育体制強化事業補助対象事業所数 13園

5 保育所等事故防止推進事業補助対象事業所数 8園

3. 2. 4. 002 公私連携型保育所運営費（子ども子育て支援課） 202,578,402円

1 保育所入所状況 (令和2年3月1日現在)

保 育 所 名	定員	年齢別入所児童数						合計
		0歳児	1歳児	2歳児	3歳児	4歳児	5歳児	
なしのき	120	8	16	19	24	27	27	121

2 保育所運営費支弁状況

区 分	国基準運営費	都補助金	市助成金	合 計
公私連携型保育所	117,378,300	49,420,340	11,816,770	178,615,410

3 保育体制強化事業補助対象事業所数 1園

3. 2. 4. 003 認証保育所事業費（子ども子育て支援課） 79,078,590円

1 認証保育所入所状況 (令和2年3月1日現在)

施 設 名	所在地	定員	入所児童数	延べ入所児童数
つみき保育園	昭島市	30	24	264
昭島ドリーム	昭島市	23	8	85
すくすくワールド	立川市	30		27
ポピンズナーサリースクール 立川保育園	立川市	40	1	12
保育室スマイルエッグス	立川市	70	8	82
城南ルミナ保育園立川	立川市	40	1	12
どんぐり保育園	小平市	35	2	12
びよびよハウス	瑞穂町	28	2	8

2 キャリアアップ補助対象事業所数 2園

3. 2. 4. 004 企業主導型保育所事業費（子ども子育て支援課） 3,869,000円

企業主導型保育所運営費補助状況

対象保育所	内 容
わくわく宝船保育園昭島	キャリアアップ補助
保育園アルペジオ昭島中神町園	キャリアアップ補助

3. 2. 4. 005 民間保育所等整備補助事業費（子ども子育て支援課） 72,114,000円

民間保育所等整備費補助状況

対象保育所	内 容
多摩保育園分園	新築工事費補助
福島保育園	改築工事費補助

3. 2. 4. 006 国・都支出金過年度返還金（子ども子育て支援課） 42,887,067円

区 分	返還金額
平成30年度子ども・子育て支援交付金国庫補助金	3,127,000
平成30年度子ども・子育て支援交付金都補助金	3,227,000
平成30年度子どものための教育・保育給付費国庫負担金	7,455,067
平成30年度認証保育所都補助金	3,885,000
平成30年度子ども家庭支援区市町村包括都補助金	5,697,000
平成30年度保育対策総合支援事業都補助金	3,188,000
平成30年度保育士等キャリアアップ都補助金	15,478,000
平成30年度保育士等賃借料都補助金	20,000
平成30年度認可外保育施設利用支援事業都補助金	331,000
平成30年度利用者支援体制強化事業都補助金	59,000
平成30年度一時預かり事業・定期利用保育事業都補助金	377,000
平成30年度幼稚園型一時預かり事業都補助金	43,000
合 計	42,887,067

3. 2. 4. 007 認可外保育所事業費（子ども子育て支援課） 1,577,830円

1 認可外保育所利用給付費支給状況

施設名	所在地	支給対象者数
Wish English International Preschool	昭島市	1
クレージュすみれ	国立市	1
立川たから保育園	立川市	1
ブリジストン小平保育園	小平市	1

2 認可外保育所利用者負担軽減補助状況

施設名	所在地	支給対象者数
わくわく宝船保育園昭島	昭島市	8
おやまの保育園	八王子市	1

3. 2. 5. 001 利用者支援事業費（子ども子育て支援課） 9,934,890円

1 誕生祝記念品贈呈

区分	対象者数	記念品
平成31年4月2日～令和2年4月1日生	825	絵本

2 利用者支援（特定型）新規開設 1施設

3. 2. 5. 002 時間外保育事業費（子ども子育て支援課） 42,971,300円

時間外保育実施状況

区分	実施施設数	延べ利用児童数
公私連携型保育所	1	1,375
私立保育所	21	43,511
認定こども園	1	2,208

3. 2. 5. 003 補足給付事業費（子ども子育て支援課） 60,040円

補足給付（園服、帽子、体操着等の保護者負担分の補助）支給児童数 8人

3. 2. 5. 004 子育て短期支援事業費（子ども子育て支援課、子ども育成課） 5,905,600円

1 子どもショートステイ事業委託

区分	延べ利用者数
日中預かり	60
宿泊	80

2 子どもトワイライトステイ事業委託

登録者数	延べ利用者数
10	137

1 子育てひろば

(1) 直営

ア 親子スペース利用者数

区 分	なしのき	ほりむこう
0 歳 児	1,084	1,063
1 歳 児	625	1,033
2 歳 児	1,063	683
3 歳 児	643	575
保 護 者	3,046	3,000
合 計	6,461	6,354

イ 子ども育成相談件数

内 容	なしのき	ほりむこう
健 康	40	17
家庭・生活環境	54	1
発 育 ・ 発 達	47	39
養 育 不 安	60	1
虐 待		
基本的な生活習慣	188	33
教 育 ・ し つ け	31	7
そ の 他	118	90
合 計	538	188

(2) 委託

子ども育成相談件数

内 容	公私連携型保育所 (1園)	私立保育所 (21園)	認定こども園 (1園)	私立幼稚園 (7園)
健 康	10	47		39
家庭・生活環境	10	72		21
発 育 ・ 発 達	21	479	2	73
養 育 不 安	8	190		16
虐 待				
基本的な生活習慣	39	375	4	97
教 育 ・ し つ け	10	26	6	35
そ の 他	60	136	22	23
合 計	158	1,325	34	304

2 つどいのひろば運営委託

名 称	開設場所	延べ利用者数
りんご	東中神団地1号棟地域支援館内	3,939
さくらんぼ	昭島駅前上友自治会館内	6,502
くるみ	拝島保育園内	1,877
いちご	アキシマエンス内	
合 計		12,318

3. 2. 5. 006 一時預かり保育事業費 (子ども子育て支援課) 17,609,800円

1 一時預かり保育

委 託 先	延べ利用者数
公私連携型保育所 1園	1,553
私立保育所 20園	1,171
認定こども園 (保育所) 1園	201
認定こども園 (幼稚園) 1園	948
地域型保育施設 3園	103
合 計	3,976

2 定期利用保育

委 託 先	延べ利用者数
なしのき保育園	283
昭和郷第二保育園	432
合 計	715

3. 2. 5. 007 病児保育事業費 (子ども子育て支援課) 15,507,233円

委 託 先	延べ利用者数
病児保育室ひなたぼっこ	395
病後児保育室くろーばー	73
合 計	468

3. 2. 5. 008 ファミリー・サポート・センター事業費 (子ども子育て支援課) 6,614,293円

ファミリー・サポート・センター事業委託

会 員 数				活動件数
協力会員	利用会員	両 会 員	合 計	
308	346	7	661	3,681

3. 2. 5. 009 施設等利用給付事業費（子ども子育て支援課） **2,954,350円**

幼稚園預かり保育利用給付支給延べ児童数 841人

3. 2. 6. 001 学童クラブ管理運営費（子ども育成課）

282,978,815円

1 施設の状況

学童クラブ名	小学校区	定員	指導員数	年間開所日数	年間平均在籍児数	平成31年4月1日現在在籍児童数				
						1年生	2年生	3年生	4年生	合計
東	東小	50	4	290	57	28	17	11		56
福島	共成小	60	4	290	64	21	30	17		68
富士見	富士見丘小	70	6	290	51 (3)	30 (3)	15	14		59 (3)
武蔵野	武蔵野小	70	5	290	67 (2)	32	29 (1)	9		70 (1)
第二武蔵野	武蔵野小	50	3	290	52	15	19	18		52
玉川	玉川小	40	4	290	43 (1)	15	13	16 (1)		44 (1)
第二玉川	玉川小	40	3	290	44	15	16	13		44
中神	中神小	70	4	290	59	26	14	22		62
第二中神	中神小	30	3	290	29	8	11	11		30
つつじが丘	つつじが丘小	65	4	290	66 (1)	20 (1)	19	27	1 (1)	67 (2)
		65	5	290	67 (1)	23	28	18 (1)		69 (1)
昭和	光華小	70	4	290	63	28	19	19		66
第二昭和	光華小	30	3	290	29	13	7	9		29
大神	成隣小	70	5	290	73 (1)	33	30 (1)	15		78 (1)
田中	田中小	70	6	290	76 (3)	36 (2)	17 (1)	23		76 (3)
拝島第一	拝島第一小	64	4	290	69	32	21	19		72
		66	5	290	63 (1)	27	21	24 (1)		72 (1)
拝島第二	拝島第二小	70	5	290	73 (1)	36 (1)	33 (1)	9		78 (2)
美堀	拝島第二小	40	3	290	42 (1)	22 (1)	8	14		44 (1)
緑	拝島第三小	70	5	290	61 (1)	30 (1)	21	17		68 (1)
拝島第三	拝島第三小	50	4	290	51 (1)	18	22	14 (1)		54 (1)
合計		1,210	89	6,090	1,199 (17)	508 (9)	410 (4)	339 (4)	1 (1)	1,258 (18)

注1 ()内は障害児数(再掲)

注2 つつじが丘学童クラブ及び拝島第一学童クラブは、1階と2階で分けて運営

2 行事实施状況

行事名	実施月	対象者
新入会児歓迎会	4月	全児童
こどもの日お祝い会	5月	全児童
保護者懇談会	6月	全保護者
七夕会	7月	全児童
お月見会	9月	全児童
お店屋さんごっこ	10月～11月	全児童
クリスマスお楽しみ会	12月	全児童
新年お楽しみ会	1月	全児童
節分	2月	全児童
誕生会	4月～2月	全児童

注 3月実施予定のひな祭り、お別れ会、誕生会は、新型コロナウイルス感染症の拡大防止のため中止

3 間食行事費

(1) 収支状況

収入額	支出済額	繰越金
21,387,044	21,324,266	62,778

注 収入額に助成金を含む。

(2) 間食行事費助成延べ受給者数 1,195人

3. 2. 6. 002 国・都支出金過年度返還金 (子ども育成課) 7,714,000円

平成30年度都型学童クラブ事業都補助金

3. 2. 7. 001 相談及び啓発等事業費 (子ども育成課) 12,019,750円

1 相談状況

延べ 相談件数	相談者別		相談内容別						
	保護 者等	子ども 自身	虐待	要支援	保健	障害	非行	育成	その他
8,027	8,020	7	2,370	4,623	3	165	119	721	26

2 育児講座

開催月日	参加者数	内 容
4月10日・24日 5月8日	74	0歳児連続育児講座「ベビーマッサージ」ほか
7月3日・10日 ・24日	88	0歳児連続育児講座「ベビーマッサージ」ほか
7月8日	20	ママのためのハッピー産後ヨガ
8月19日	17	親子ヨガ 2講座
10月2日 ・9日・23日	48	0歳児連続育児講座「ベビーマッサージ」ほか
1月8日・15日 ・29日	34	0歳児連続育児講座「ベビーマッサージ」ほか

3. 2. 7. 002 子どもを守る地域ネットワーク機能強化事業費（子ども育成課）

474,000円

要保護児童対策地域協議会（委員41人）

会議名	開催月日	内 容
総 会 (代表者・ 実務者)	5月14日	・委嘱状の交付 ・平成30年度子ども家庭支援センターの活動・事業概要報告 ・令和元年度の取組について ・研修「東京都の虐待防止条例の施行について」
実務者会議	6月21日	要保護児童の把握と現状の確認
実務者会議	9月27日	・要保護児童の把握と現状の確認 ・講義「法務少年支援センターについて」
実務者会議	12月18日	・要保護児童の把握と現状の確認 ・平成29年度東京都児童福祉審議会児童虐待死亡事例等検証部会報告書報告
個別ケース 検討会議	不 定 期 (128回)	個別ケースの情報共有及び支援方針と役割分担の決定

注 3月18日開催予定の実務者会議は、新型コロナウイルス感染症の拡大防止のため中止

3. 2. 7. 003 養育支援等訪問事業費（子ども育成課）

182,700円

育児支援ヘルパー事業委託

区 分	延べ利用者数
2 歳 未 満 児	54
2 歳 以 上 児	2

3. 2. 7. 004 国・都支出金過年度返還金（子ども育成課）

323,000円

平成30年度児童虐待・DV対策等総合支援事業国庫補助金

3. 2. 8. 001 児童センター管理運営費 (子ども育成課)

43,443,432円

1 児童センター利用状況

(1) 入館者数

未就学児童	小学生	中学生	高校生	その他(保護者等)	合計
11,741	15,811	4,190	3,006	12,562	47,310

注 新型コロナウイルス感染症の拡大防止のため3月2日から休館

(2) 児童センター内施設利用状況

音楽スタジオ		コンピュータ室		集 会 室	
件数	人数	件数	人数	件数	人数
240	767	4,617	4,617	701	11,097

2 事業実施状況

(1) 定例事業

事業名	内 容	実施回数	参加者数
一緒にNゲージ	展示・運転体験	79	2,859
おんたいむどれみ	フルート、バイオリン、シンセサイザーの演奏に合わせた音楽遊び	9	317
お 誕 生 会	未就学児までの誕生児のお祝い	10	237
ストレッチ & シェイプアップ	音楽に合わせてのんびりゆっくりストレッチ	9	133
みんなあつまれ！ リトミック	音楽に合わせて体を動かす	9	336
のびのびたいそう	親子で体を動かす遊び	7	115
お絵かきっず	お絵かきを中心とした表現遊び	9	107
おはなし会 「あかさたな」	絵本や紙芝居の読み聞かせ	10	139
あそぼーよ	簡単な工作やレクリエーション	10	118
音楽スタジオ・調整室 利用者講習会	音楽スタジオ及び調整室の使い方の事前講習	18	56
楽器レッスン	初心者向けの楽器レッスン	6	8
ベビーマッサージ	ベビーマッサージ、ベビーマッサージ	9	116
おもちゃ病院	おもちゃの修理	9	20
クッキングタイム	料理・お菓子作り	10	79
バランスボールDE エクササイズ	バランスボールを使った有酸素運動	5	80
体 力 測 定	運動機器等による測定	9	172
ママのための ハッピーフラ	フラダンス体験	10	96
子育て仲間づくり 「くじらっこ」	親子の育児相談・交流会	26	259
子育て仲間づくり 「こあらっこ」	参加者同士の交流遊び	9	122
子育て仲間づくり 「もぐらっこ」	参加者同士の交流遊び	10	69

(2) 夏事業

事業名	内 容	実施回数	参加者数
夏の工作会	身近な材料を使って工作	1	52
押し花アート	押し花を貼り付けたウッドマグネット作り	1	14
陶芸体験	マグネット作り	2	21
科学遊び	身近な科学の現象を体験	1	85
木工工作	くぎ打ちをしてめいろ作り	1	29
造形工作 「革のミニコインケース」	ミニコインケース作り	1	26

(3) 単発事業

事業名	内 容	実施回数	参加者数
ミニミニうんどうかい	障害物リレー・玉入れ・お遊戯 ほか	1	128
乳幼児救急救命講習会	事故やけがの対応及び心肺蘇生法	2	67
クリスマス工作会	クリスマスの簡単工作 ほか	1	75
子育てワンポイント講座	臨床心理士による講話	4	165
ハンドベルコンサート	ハンドベルの演奏によるクリスマスコンサート	1	56
リコーダーコンサート	リコーダーアンサンブル	1	27
こいのぼりをつくろう	ガーラント（万国旗風飾り）こいのぼり作り	1	10
みんなで鬼たいじ	鬼のお面とおさんぼう作り	1	36
押し花アート	カレンダーに押し花で装飾	1	18
ぱれっと感謝祭	開館記念イベント	1	285

注 おたのしみ進級式、ひなまつり工作会は、新型コロナウイルス感染症の拡大防止のため中止

3. 3. 1. 001 職員人件費（職員課） 150,124,795円

3. 3. 1. 002 生活保護事務経費（生活福祉課） 36,051,991円

1 生活保護申請処理状況

申請件数	処 理 の 内 訳		
	開 始	却 下	取下げ
161	155	5	1

2 生活保護開始状況

(単位：件)

傷 病	収入減	高 齢	離 別	その他	合 計
42	14	54		45	155

3 生活保護廃止状況

(単位：件)

傷病の 治癒	死 亡	転 出	就 労	収入増	他 法 活 用	親族と 同 居	婚姻等	その他	合 計
	80	11	12	11		4		35	153

4 医療券発行状況

種 別	件 数
入 院	2,246
外 来	22,810
歯 科	4,347
調 剤 券	19,579
治 療 材 料	115
看 護	179
施 術	289
合 計	49,565

5 被保護世帯数 (令和2年3月31日現在)

被保護世帯数	被保護者数
1,738	2,196

6 嘱託医活動状況

区 分	一 般	精 神
医療要否意見書審査等	36回 (月3回)	36回 (月3回)

7 就労支援事業

就労支援対象者	就労決定者	うち生活保護廃止
89	21	4

8 被保護者就労準備支援事業

支援者数	延べ支援者数	訪問支援 (アウトリーチ)	
		支援者数	延べ支援者数
2	18	2	3

3. 3. 1. 003 国・都支出金過年度返還金 (生活福祉課)

197,309,315円

区 分	返還金額
平成30年度生活保護経費国庫負担金	174,086,283
平成30年度生活保護経費国庫補助金	1,161,000
平成30年度生活保護費都負担金	22,062,032
合 計	197,309,315

3. 3. 2. 001 生活保護法に基づく扶助費（生活福祉課）

4,067,975,113円

1 生活保護扶助の状況（月平均）

区 分	世帯数	人 数
生活扶助	1,437	1,830
住宅扶助	1,486	1,900
教育扶助	74	116
介護扶助	444	465
医療扶助	1,516	1,786
出産扶助		
生業扶助	34	39
葬祭扶助	5	5

2 施設入所状況

種 別	施 設 名	延べ人数
救 護 施 設	光 華（八王子市）	10
	昭 島 荘（昭島市）	96
	優 仁 ホ ー ム（八王子市）	34
	黎 明 寮（小平市）	12
	く る め 園（小平市）	24
	村 山 荘（東村山市）	12
	さ つ き 荘（東村山市）	12
合 計		200

第 4 款 衛 生 費

4. 1. 1. 001 職員人件費（職員課ほか2課）

207,377,299円

4. 1. 1. 002 保健衛生事務経費（福祉総務課、健康課）

13,749,345円

1 AED（自動体外式除細動器）設置状況（令和2年3月31日現在）

区 分	設置施設数
運 動 施 設	5
市 立 小 ・ 中 学 校	19
市 立 会 館	11
そ の 他 公 共 施 設 等	20
合 計	55

2 委託業務

件 名	委 託 内 容
健康あきしま21計画策定業務支援委託	健康あきしま21計画策定に係るアンケート調査の実施及び調査結果報告書の作成

4. 1. 1. 003 健康診査事業費（健康課）

117,930,513円

1 健康診査

(1) 実施状況

ア 30歳～39歳の市民

受 診 者 数			受 診 結 果		
前期	後期	合計	異常なし	要指導	要医療
165	191	356	221	79	56

イ 40歳以上の被保護世帯等の市民

対象者数	受 診 者 数			受 診 結 果		
	前期	後期	合計	異常なし	要指導	要医療
1,554	265	146	411	63	55	293

(2) 健診内容

身体測定、血圧測定、血中脂質検査、肝機能検査、血糖検査、尿検査、貧血検査、腎機能検査、血液検査（白血球数・血小板数・血清アルブミン）、心電図、胸部エックス線

2 肝炎ウイルス検査

(1) 受診者数

B型・C型	B型のみ	C型のみ	合 計
215			215

(2) 受診結果

B型肝炎ウイルス検査			C型肝炎ウイルス検査		
			感染している 可能性が高い	感染していない 可能性が高い	合 計
陽 性	陰 性	合 計	1	214	215
	215	215			

3 眼科検診実施状況

受診者数	受 診 結 果		
	異常なし	経過観察	要治療
391	156	115	120

4. 1. 1. 004 健康教育事業費 (健康課)

2, 220, 292円

健康教育事業実施状況

講 座 名	実施回数	参加者数		
		男	女	合計
よくわかる糖尿病教室	10	31	58	89
生活習慣病予防教室	10	35	92	127
医 科 講 演 会	1	1	18	19
歯 科 講 演 会	2	3	37	40
やさしい薬学講演会	1	5	13	18
60歳からの健康づくり教室	5	7	57	64
ヘルスアップ栄養教室	5	20	72	92
ヘルスアップ運動教室	8	4	174	178
ウォーキング教室	3	8	64	72
乳がん自己検診法講習会	1		5	5
合 計	46	114	590	704

注 男性のための運動教室は、新型コロナウイルス感染症の拡大防止のため中止

4. 1. 1. 005 健康相談事業費 (健康課)

549, 897円

健康相談事業実施状況

内 容	回 数	相談者数
女性の健康相談 (女性医師)	12	14
保健栄養相談 (保健師・管理栄養士)	12	31
合 計	24	45

4. 1. 1. 006 健康促進事業費（健康課）

2,150,338円

健康促進事業実施状況

教室名	実施場所	回数	参加者数		
			男	女	合計
リフレッシュお母さん教室	保健福祉センター	27		332	332
いきいき元気教室	保健福祉センター	42	238	782	1,020
合 計		69	238	1,114	1,352

4. 1. 1. 007 がん検診事業費（健康課）

128,039,454円

がん検診実施状況

検診内容	受診者数	検 診 結 果		
		異常なし	経過観察	要精密検査
胃 がん 検 診	2,548	2,077	415	56
子宮けいがん検診	3,116 (52)	3,088 (50)		28 (2)
肺 がん 検 診	2,016	1,870		146
乳 がん 検 診	1,671 (130)	1,555 (120)	36 (3)	80 (7)
大腸がん検診	4,499	4,146		353
前立腺がん検診	2,615	2,316		299

注（ ）内は、がん検診推進事業によるクーポン券利用者数（再掲）

4. 1. 1. 008 骨密度健康測定保健指導事業費（健康課）

1,164,730円

骨密度健康測定実施状況

実施場所等	回 数	受診者数
保健福祉センター	24	631
休 日 実 施	3	105

4. 1. 1. 009 歯周病検診事業費（健康課）

5,446,622円

歯周病検診実施状況

実施期間	受 診 者 数			受 診 結 果		
	男	女	合 計	異常なし	要指導	要精密検査
5月1日 ～12月26日	242	363	605	28	256	321

4. 1. 1. 010 むし歯予防健康診査事業費（健康課）

2,061,849円

むし歯予防健康診査実施状況

実施期間	受診者数	受診結果		
		異常なし	要注意	要治療
6月1日～7日	288	87	66	135

4. 1. 1. 011 休日診療事業費（健康課）

38,472,929円

1 休日応急診療

区分	日数	診療科目別患者数				
		内科	小児科	外科	その他	合計
一般休日	43	892	574	27	90	1,583
連休	27	1,012	387	76	116	1,591
年末年始	6	501	109	83	21	714
合計	76	2,405	1,070	186	227	3,888

注 1日当たり2医療機関、診療時間：午前9時～午後5時

2 休日準夜応急診療

区分	日数	診療科目別患者数				
		内科	小児科	外科	その他	合計
一般休日	43	61	125	6	3	195
連休	27	68	51	6	6	131
年末年始	6	52	25			77
合計	76	181	201	12	9	403

注 1日当たり1医療機関、診療時間：午後6時～9時

3 休日歯科応急診療

区分	日数	性別患者数		
		男	女	合計
一般休日	43	53	62	115
連休	27	59	64	123
年末年始	6	25	26	51
合計	76	137	152	289

注 1日当たり1医療機関、診療時間：午前9時～午後5時

4. 1. 1. 012 いきいき健康フェスティバル事業費（健康課）**1,265,251円**

いきいき健康フェスティバル開催

開催月日	9月16日
場 所	市民会館・公民館
主 催	昭島市
運 営	昭島市いきいき健康フェスティバル実行委員会
内 容	医科・歯科・薬剤相談、講演会、骨密度測定、薬剤師さんのおしごと体験、こころの健康づくりコーナー、薬物乱用防止コーナー、車いすダンス、手話コーラス ほか

注 「敬老大会」及び社会福祉協議会の「福祉まつり」と同時開催

4. 1. 1. 013 健康づくり推進協議会経費（健康課）**241,500円**

健康づくり推進協議会（委員14人）

開催月日	内 容
5月30日	・平成30年度事業実績報告及び令和元年度事業計画 ・いきいき健康フェスティバルの開催について
10月25日	・いきいき健康フェスティバルの実績報告 ・健康あきしま21（第2次後期）計画の策定について

4. 1. 1. 014 薬物乱用防止推進事業費（健康課）**50,000円**

薬物乱用防止推進協議会（委員15人）

開催月日	内 容
6月27日	平成30年度事業実績報告及び令和元年度事業計画
9月16日	いきいき健康フェスティバルにて啓発活動
11月24日	青少年フェスティバルにて啓発活動
12月12日	薬物の脅威と水際対策についての研修会

4. 1. 1. 015 障害者等歯科医療支援事業費（健康課）**300,000円**

歯科診療件数 5件

4. 1. 1. 016 動脈硬化測定事業費（健康課）**1,101,890円**

動脈硬化測定実施人数 715人

4. 1. 1. 017 自殺対策事業費（健康課）

3,392,034円

1 自殺対策計画審議会（委員10人）

開催月日	内 容	結 果
7月23日	・市民アンケート調査の追加分析報告 ・自殺対策計画骨子案について ・自殺対策計画のキャッチフレーズについて ・事業の棚卸し及びヒアリング実施報告	
10月10日	・自殺対策計画（素案）について ・自殺対策計画のキャッチフレーズについて	
11月14日	・自殺対策計画（素案）について ・パブリックコメント及び市民説明会について	
2月7日	・自殺対策計画（案）について ・パブリックコメント及び市民説明会の結果について	
2月18日	自殺対策計画策定について（諮問）	答 申

2 自殺対策計画策定

実施期間	内 容
12月9日～1月15日	パブリックコメント
12月14日	市民説明会

3 ゲートキーパー養成研修

	種 別	開催回数	受講者数
基礎編	若 年 向 け	3	42
	一般市民・市職員	2	43
	高 齢 者 向 け	1	14
応用編	若 年 向 け	1	8
	市職員・専門職	2	30

4 こころといのちの相談事業延べ相談人数 684人

5 こころの体温計ホームページ総アクセス数 14,207件

6 市内自殺対策連絡員スキルアップ研修

開催月日	内 容	参加者数
2月5日	自殺危機にあるケースの事例検討会	11

7 自死遺族支援事業（わかちあいの会）

場 所	回 数	参加者数
保 健 福 祉 セ ン タ ー	5	30

4. 1. 1. 018 健康ポイント事業費（健康課） **3,920,212円**

健康ポイント事業実施状況

区 分	応募者数	応募件数
一般用コース	225	646
高齢者用コース	418	2,215

4. 1. 1. 019 骨髄移植ドナー支援事業費（健康課） **140,000円**

骨髄移植ドナー支援事業補助実施状況

個 人	事業所
1	

4. 1. 1. 020 禁煙治療助成事業費（健康課） **100,000円**

禁煙治療費助成申請者数 10人

4. 1. 1. 021 国・都支出金過年度返還金（健康課） **2,474,000円**

平成30年度医療保健政策区市町村包括都補助金

4. 1. 2. 001 母子保健事務経費（健康課） **3,155,997円**

4. 1. 2. 002 母子健康診査事業費（健康課） **98,186,578円**

1 母子健康手帳交付数

交付場所	交付数
保健福祉センター	871

2 妊婦健康診査実施状況

延べ受診者数	1回目	2回目	3回目	4回目	5回目
9,833	813	825	809	798	800
	6回目	7回目	8回目	9回目	10回目
	800	779	770	733	689
	11回目	12回目	13回目	14回目	
	670	551	478	318	
妊婦健康診査受診料補助金交付者数				118	

3 妊婦子宮けいがん検診実施状況

受診者数	総合判定結果内訳 (実数)	
	異常なし	その他
802	796	6

4 妊婦超音波検査実施状況

受診者数	総合判定結果内訳 (実数)	
	異常なし	その他
725	719	6

5 妊婦歯科健康診査実施状況

受診者数	総合判定結果内訳 (実数)	
	異常なし	その他
270	37	233

6 新生児聴覚検査実施状況

受診者数	総合判定結果内訳 (実数)		
	異常なし	耳鼻科受診が必要	その他
813	784	11	18
新生児聴覚検査受診料補助金交付数			95

7 産婦健康相談実施状況

回数	対象者数	相談者数	項目別受診者延べ数		有所見者 実数	項目別有所見者延べ数	
			尿 たんぱく 糖	血 圧		尿 たんぱく 糖	血 圧
24	817	57	28	36	24	15	9

8 乳幼児健康診査

(1) 乳児 (3～4か月児) 健康診査実施状況

対象者数	受診者数	受診率 (%)	有所見者数	有所見率 (%)
820	788	96.1	338	42.9

(2) 乳児（3～4か月児）健康診査所見内訳

受診者数	有所見者実数	有所見者延べ数	所見内訳（異常部位延べ数）											
			発育	皮膚	頭けい部	顔面・口くう	眼	耳鼻咽喉	胸部腹部	そ径外陰部	背部	四肢	発達・精神	その他の異常
788	338	447	39	103	6	5	6	9	20	17	2	23	71	146
指示内訳	精密健診	19		1					1	4	1	12		
	受診治療勸奨	48		34		1	4	3	2	3				1
	他機関管理中	51	2	22	2	1	1	1	13	3	1	2	3	
	経過観察	265	36	1	2	2	1	1		5		8	65	144
	一時的指導	64	1	45	2	1		4	4	2		1	3	1

(3) 乳幼児経過観察健康診査実施状況

実施回数	予約者数	受診者数	受診者数		受診率 (%)	初診者有所見者数	初診者有所見率 (%)
			初診者数	再診者数			
12	127	114	95	19	89.8	38	40.0

(4) 乳児精密健康診査実施状況

対象者（受診票発行数）	受診者数（延べ人数）
19	19

(5) 乳幼児発達健康診査実施状況

実施回数	予約者数	受診者数	初診者数	再診者数	受診率 (%)	初診者有所見者数	（所見内訳）				初診者有所見率 (%)
							精神運動発達遅滞	精神面の問題	運動面の問題	その他	
16	117	111	65	46	94.9	50	32	10	7	1	76.9

(6) 乳児（6・9か月児）健康診査実施状況

区分	受診券発行枚数	受診票受理数	受診率 (%)	結果通知票受理状況							
				総合判定				今後の指導等			
				問題なし	問題あり	疑い	不明	健診実施機関	区市町村で実施	他機関管理中	その他
6～7か月児	820	818	99.8	763	16	39		184	5	14	
9～10か月児	820	834	101.7	787	16	31		169	15	13	

9 1歳6か月児健康診査実施状況

医科健診					歯科健診								
対象者数	受診者数	受診率 (%)	受診結果		対象者数	受診者数	受診率 (%)	歯総数	受診結果				
			異常なし	有所見					ある者	むし歯のむし歯本数	り患者率 (%)	むし歯	
862	787	91.3	755	32	776	693	89.3	9,972	6	21	0.9		

10 3歳児健康診査

(1) 3歳児健康診査実施状況

対象者数	受診者数	受診率 (%)	有所見者数	有所見率 (%)
852	819	96.1	286	34.9

(2) 3歳児健康診査所見内訳

受診者数	有所見者実数	有所見者延べ数	所見内訳 (異常部位延べ数)													尿 (再掲) たんぱく陽性
			発育	皮膚	頭けい部・顔面・口くう	眼	耳鼻咽喉	胸部腹部	そ径外陰部	背部四肢	運動	精神	言語	日常習慣	その他	
819	286	397	17	32	6	39	24	21	22	7	5	36	50	59	79	3
指示内訳	精密健診	42	4			32	2	1	1				1		1	1
	受診治療勧奨	10		4	1		1	3	1							
	他機関管理中	82	6	17	2	6	5	14	5	1	1	9	8	4	4	
	経過観察	136	3		1					1	3	3	21	22	19	63
	一時的指導	127	4	11	2	1	16	3	14	3	1	6	19	36	11	

(3) 3歳児健康診査心理指導実施状況

区 分	相談 項目 総数	3 歳 児 健 診					経 過 観 察				
			要 精密	要 継続	助言 のみ	特に なし		要 精密	要 継続	助言 のみ	特に なし
総 数	589	141		91	50		448	10	351	85	2
問 題 な し	22	20		15	5		2			1	1
精神発達の問題	22	1		1			21	1	15	5	
ことばの問題	115	23		17	6		92	3	69	19	1
くせの問題	9	2		1	1		7		4	3	
行動性格の問題	118	31		18	13		87	3	70	14	
社会性の問題	66	20		12	8		46	1	34	11	
生活習慣の問題	6	2		2			4	1	3		
養育者の問題	141	25		15	10		116		96	20	
家庭・環境の問題	65	15		9	6		50		42	8	
疾患・障害の疑い	16						16	1	13	2	
そ の 他	9	2		1	1		7		5	2	
実 人 数				58					260		

(4) 3歳児視力検診実施状況

受 診 者 数	視 力 検 診 判 定 結 果			
	異常なし	要再検査	要精密検査	その他
819	753	27	32	7

(5) 3歳児聴覚検診実施状況

受 診 者 数	聴 覚 検 診 判 定 結 果			
	異常なし	要再検査	要精密検査	その他
819	718	84	2	15

(6) 3歳児歯科健康診査実施状況

対 象 者 数	受 診 者 数	受 診 率 (%)	むし歯のある者				むし歯り患者率 (%)	むし歯の総数	平均むし歯数	と銀歯のある者	処置歯のある者	その他の異常のある者		
			総 数	A 型	B 型	C 型						不正こう合	口くう軟組織疾患	そ の 他
852	821	96.4	53	44	7	2	6.5	149	0.2	2	9	123	95	70

注 A型：上前歯又は奥歯にむし歯のある者

B型：上前歯及び奥歯にむし歯のある者

C型：下前歯にむし歯がある者又は下前歯及び他にむし歯がある者

(7) 3歳児精密健康診査実施状況

対象者 (受診票発行数)	受診者数 (延べ人数)
40	38

4. 1. 2. 003 乳児家庭全戸訪問事業費 (健康課)**8,832,036円**

訪問指導等実施人数

妊産婦	新生児 (未熟児を除く。)	未熟児	生後4箇月までの乳児 (こんにちは赤ちゃん事業)
836	56	15	765世帯

4. 1. 2. 005 母親学級事業費 (健康課)**1,940,175円**

1 母性科教室実施状況

区 分	学級数	開催日数	受講者数		
			男	女	合計
マタニティクラス	5	15	8	170	178
両 親 学 級	6	6	142	142	284

2 育児科教室実施状況

区 分	実施回数	参加者数
すくすく教室	18	199
こあら教室	18	264
双子ひろば	3	89

3 育児相談等実施状況

区 分	実施回数	来所者数
育 児 相 談	11	1,039
助 産 師 相 談	47	80
1歳6か月児相談	22	292

4. 1. 2. 006 離乳食講座事業費 (健康課)**970,644円**

区 分	実施回数	参加者数
離 乳 食 講 座	16	571
幼 児 食 教 室	2	26

4. 1. 2. 007 乳幼児歯科相談事業費（健康課）**6,945,838円**

乳幼児歯科相談

(1) 乳幼児歯科相談実施状況

総数	乳幼児 歯科健診	予防処置 (フッ素塗 布)	初回 ガイダンス	初めての 歯みがき 教室	完了教室	5歳児歯科 健康教室
1,535	897	342	123	95	65	13

(2) 初診児年齢別利用状況

総数	0歳	1歳	2歳	3歳
154	11	109	26	8

4. 1. 2. 008 母子栄養食品支給事業費（健康課）**26,256円**

母子栄養食品（月1人350g入ミルク2缶）支給状況

区分	妊産婦	乳幼児	合計
実人数		3	3
延べ人数		15	15

4. 1. 2. 010 未熟児養育医療給付事業費（健康課）**9,018,049円**

未熟児養育医療給付件数 27件

4. 1. 2. 011 要支援家庭早期発見・支援事業費（健康課）**512,665円****1 にんしんSOS相談実施状況**

電話	面接	合計
79	26	105

2 要支援家庭早期発見会議 24回

4. 1. 2. 012 母子健康管理支援事業費（健康課）**9,692,635円**

1 すくすくマタニティ教室

実施回数	参加者数
12	56

2 わくわく親子体操教室

対象児童	実施回数	参加者数（組）
3歳半未満児	18	108
3歳半以上未就学児	18	119

4. 1. 2. 013 子育て世代包括支援事業費（健康課）**14,415,170円**

1 妊婦全数面談

妊婦面談対象者数	妊婦面談実施数	育児パッケージ配付数
910	898	901

2 子育て支援事業

事業名	実施回数	参加者実人数		参加者延べ人数	
		大人	子ども	大人	子ども
親子の会	11	7	11	28	31
すこやか親子講座	24	13	13	62	62

3 電子母子手帳アプリ配信

ダウンロード数 1,319件

4 産後ケア事業

利用者数（実人数）	延べ件数
30	121

4. 1. 2. 014 特定不妊治療費助成事業費（健康課）**2,337,621円**

特定不妊治療費助成件数 80件

4. 1. 2. 015 国・都支出金過年度返還金（健康課）**2,602,368円**

平成30年度出産・子育て世代応援事業都補助金

1 定期予防接種実施状況

種 類	実施時期	期 別 等		本年度標準接種年齢			標準接種 年 齢 外 実施者数	
				対象者数	実施者 数	接種率 (%)		
ヒ ブ	4月～3月	1 回 目		880	818	93.0		
		2 回 目		880	815	92.6		
		3 回 目		880	803	91.3		
		追 加		849	838	98.7		
		合 計		3,489	3,274			
小児用肺炎球菌	4月～3月	1 回 目		880	822	93.4		
		2 回 目		880	818	93.0		
		3 回 目		880	816	92.7		
		追 加		849	885	104.2		
		合 計		3,489	3,341			
四 種 混 合 ・百日せき ・ジフテリア ・破傷風 ・不活化ポリオ	4月～3月	1 期	初回	1回	880	818	93.0	
				2回	880	814	92.5	
				3回	880	841	95.6	
			追 加	849	931	109.7		
		合 計		3,489	3,404			
三 種 混 合 ・百日せき ・ジフテリア ・破傷風	4月～3月	1 期	初回	1回				
				2回				
				3回				
			追 加					
		合 計						
不 活 化 ポ リ オ	4月～3月	1 期	初回	1回				
				2回				
				3回				
			追 加		1			
		合 計			1			
二 種 混 合 ・ジフテリア ・破傷風	4月～3月	2 期		918	637	69.4		
麻しん・風しん 混 合	4月～3月	1 期		849	862	101.5		
		2 期		957	890	93.0		
		合 計		1,806	1,752			
風 し ん	4月～3月	5 期			296			
日 本 脳 炎	4月～3月	1 期	初回	1回	944	932	98.7	61
				2回	944	909	96.3	68
			追 加	956	783	81.9	174	
		2 期		982	639	65.1	278	
		合 計		3,826	3,263		581	

B C G	4月～3月		880	824	93.6	
B 型 肝 炎	4月～3月	1 回	880	815	92.6	
		2 回	880	817	92.8	
		3 回	880	812	92.3	
		合 計	2,640	2,444		
子 宮 け い が ん	4月～3月	1 回	471	4	0.8	
		2 回	471	4	0.8	
		3 回	471	2	0.4	
		合 計	1,413	10		
水 痘	4月～3月	1 回 目	849	865	101.9	
		2 回 目	849	754	88.8	
		合 計	1,698	1,619		
インフルエンザ	10月～1月	定期接種対象者	29,435	9,861	33.5	
高齢者肺炎球菌	4月～3月	定期接種対象者	3,795	1,095	28.9	

注 実施者数には、里帰り出産等予防接種費補助金交付延べ人数89人を含む。

2 任意予防接種実施状況

種 類	延べ実施者数	
インフルエンザ	高校生以下	12,365
風 し ん	19歳以上の女性	307
	抗体検査	289

4. 1. 3. 002 予防接種事故対策事業費（健康課）

7,760,781円

予防接種事故対策事業実施状況

内 容	人 数
障 害 年 金	2
医療費・医療手当	1

4. 1. 3. 003 狂犬病予防事業費（環境課）

793,647円

1 犬の登録数（令和元年度末現在） 5,489頭

2 犬の登録鑑札及び狂犬病予防注射済票の交付状況

(1) 交付件数及び手数料収入

区 分	犬 の 登 録 鑑 札			狂 犬 病 予 防 注 射 済 票		
	新規登録	再交付	盲導・ 介助犬	交 付	再交付	盲導・ 介助犬
交 付 件 数	456	34		3,694	7	3
収 入 額	1,368,000	54,400		2,031,700	2,380	

(2) 交付事務委託状況

委託先	医療機関数	交付件数（再掲）		
		犬の登録鑑札	狂犬病予防注射済票	合計
東京都獣医師会	5	87	1,142	1,229
その他	9	85	1,704	1,789
合計	14	172	2,846	3,018

4. 1. 3. 004 感染症予防等事業費（健康課） 17,160円

結核健康診断実施状況

実施時期	受診者数	受診結果		
		異常なし	経過観察	要精密検査
11月	6	6		

4. 1. 4. 001 駅前公衆便所維持管理経費（管理課） 1,980,474円

委託業務

件名	場所	委託内容
公衆便所清掃委託	昭島駅前、中神駅前	便所清掃及び殺虫消毒

4. 1. 5. 001 環境事務経費（環境課） 373,467円**4. 1. 5. 002 環境審議会経費（環境課） 490,636円**

環境審議会（委員12人）

開催月日	内容	結果
7月22日	環境基本計画の改定について（諮問）	継続審議
10月4日		
12月19日		
2月20日		
3月25日		

4. 1. 5. 003 公害調査・測定等経費（環境課） 5,575,570円

1 光化学スモッグの状況

学校情報	注意報	被害届
8回（多摩中部地域）	5回（多摩中部地域）	なし（昭島市内）

2 法関係に基づく届出の状況

(単位：件)

届出の区分	騒音規制法	振動規制法
特定施設設置届	1	1
氏名等変更届	8	6
特定建設作業実施届	22	15

3 各種調査実施状況

	調査項目	調査箇所 (延べ数)	調査実施月												
			4	5	6	7	8	9	10	11	12	1	2	3	
水	多摩川水質分析	18	○		○		○				○		○		○
	公共用水域水質分析	14				○							○		
	多摩川底生生物調査	4				○							○		
質	多摩川魚類有害物質 含有量分析	2								○					
	湧水水質分析	20	○		○						○		○		
	湧水量調査	68		○					○			○		○	
大気	大気環境調査 (窒素酸化物等)	3		○								○			○
	ダイオキシン類調査 (大気)	2		○							○				
騒音	交通騒音調査 (要請限度)	10								○	○	○		○	
	交通騒音調査 (常時監視)	4											○		
工場 関係	工場排水水質分析	4			○				○			○			○
	燃料分析 (重油中の硫黄分含有量)	6												○	
	揚水量調査	43											○		
放射線量	空間放射線量	85	○	○	○	○	○	○	○	○	○	○	○	○	○

4 都民の健康と安全を確保する環境に関する条例に基づく工場及び指定作業場の状況

(1) 認可及び工場数

	業 種	設置	変更	廃止	認可工場数
製 造 業	食 料 品 製 造 業		1		49
	飲料・飼料・たばこ製造業				3
	織 維 工 業				3
	衣服・その他の繊維製品製造業				9
	木材・木製品製造業				28
	家具・装備品製造業				22
	パルプ・紙・紙加工品製造業				4
	印刷・同関連産業				12
	化 学 工 業				3
	プラスチック製品製造業				9
	ゴ ム 製 品 製 造 業				1
	窯業・土石製品製造業				10
	非鉄金属製造業				
	金属製品製造業		1		46
	一般機械器具製造業		1		40
	電気機械器具製造業		2		33
	情報通信機械器具製造業				9
	電子部品・デバイス製造業				16
	輸送用機械器具製造業				37
	精密機械器具製造業				12
そ の 他 の 製 造 業				8	
電気・ガス ・ 熱供給 ・ 水道業	電 気 業				4
	ガ ス 業				4
	水 道 業				
サービス業	学 術 ・ 開 発 研 究 機 関				1
	洗濯・理容・美容・浴場業				10
	廃 棄 物 処 理 業				7
	自 動 車 整 備 業				52
	機 械 等 修 理 業				2
	その他のサービス事業				2
	そ の 他				4
	合 計		5		440

(2) 指定作業場

種 類	設置	変更	廃止	指定作業場数
自 動 車 駐 車 場	2		1	288
自 動 車 タ ー ミ ナ ル				15
ガソリンスタンド・液化石油ガススタンド等				21
自 動 車 洗 車 場				8
ウエストスクラップ処理場				4
廃棄物の積替え場所又は保管場所				5
材 料 置 場			1	22
畜 舎				11
青写真を作成する施設を有する事業場				1
麵 類 製 造 場				17
豆 腐 又 は 煮 豆 製 造 場				16
洗濯施設を有する事業場				45
し尿処理施設を有する事業場				1
下 水 処 理 場				1
暖房用熱風炉を有する事業場				3
ボイラーを有する事業場				28
ガスタービン・ディーゼル機関・ガス機関・ガソリン機関				3
焼却炉を有する事業場				2
揚水施設を有する事業場及び公衆浴場				1
病院（病床数300以上を有するものに限る。）				3
科学技術に関する研究、試験、検査を行う事業場	1			3
合 計	3		2	498

5 苦情陳情受付件数

用途地域 ・発生源別	現象別	ば	粉	悪	汚	騒	振	土	電	土	廃	動	そ	合
		い	じ	臭	水	音	動	壤	波	地	棄	物	の	計
		煙	ん	臭	水	音	動	汚	障	管	物	・	他	
用途地域別	住 居 地 域	4		1		3				25	1	10	1	45
	近隣商業地域	1										1		2
	商業地域					1						1		2
	準工業地域					2								2
	工業地域													
	市街化調整区域												1	1
	そ の 他										1	1	1	5
発生源別	工 場					1								1
	指定作業場	1		1										2
	建設作業					1								1
	一 般	4				4				25	2	14	6	55
合 計	5		1		6				25	2	14	6	59	

6 製品安全三法に係る立入検査

法令名	立入販売事業者数	検査機種数	うち違反機種数
電気用品安全法	2	8	
ガス事業法	2	4	
液化石油ガスの保安の確保及び取引の適正化に関する法律	2	2	

4. 1. 5. 004 地球温暖化対策事業費（環境課）

11,033,580円

1 「あきしま省エネファミリー」の登録件数 79件

2 住宅用新エネルギー機器等普及促進補助金交付状況

補助対象機器等	件数
太陽光発電システム	23
太陽熱高度利用システム	
太陽熱温水器	
蓄電池	12
燃料電池	16
ガス発電給湯器	
直管型LED照明器具改修工事	2
LED照明器具（シーリングライト、ペンダントライト、ダウンライト等）、直管型LEDランプ	16
合計	69

3 請負工事

件名	場所	工事内容
昭島市庁舎電気自動車急速充電設備設置工事	昭島市庁舎西側駐車場	電気自動車用急速充電器 定格出力50kw 1台

4 環境連携交流事業

注 10月12日～14日に岩手県岩泉町で開催予定の本事業は、令和元年台風第19号の影響により中止

5 省エネ家計簿アプリ配信

ダウンロード数 105件

6 リユース食器貸出事業

貸出件数 40件

4. 1. 5. 005 環境保全施設整備補助事業費（環境課、下水道課） 1,471,730円

- 1 雨水貯留槽設置費負担事業（環境課）
雨水貯留槽設置費負担金交付件数 10件
- 2 雨水浸透施設設置助成事業（下水道課）
雨水浸透施設設置費補助金交付件数 4件

4. 1. 5. 006 環境管理システム事業費（環境課） 99,781円

- 1 EMS研修等実施状況
(1) 研修及び説明会の実施状況

研修名	開催月日	参加者数	内 容
EMS 新任研修	4月5日 1月7日	27	新任職員を対象とした研修 ・EMSの概要
EMS 担当研修	4月19日	58	EMS担当者等を対象とした研修・説明会 ・EMSの概要 ・EMSの進め方
環境監査員 養成研修	5月31日	11	環境監査を行う環境監査員を養成する研修 ・EMSの概要 ・環境監査のポイントの説明

- (2) EMS通信の発行

発行回数	内 容
5	EMS環境監査の実施、省エネルギーへの協力依頼、環境監査員養成研修の実施、4市相互環境監査 共通監査事項の決定、監査結果、4市連携環境監査員派遣報告、年度末達成状況の確認依頼、本庁舎の電気消費量 ほか

- 2 EMS取組状況

実施期間	実施項目
7月8日～10日	環境監査
7月18日～19日	日野市環境監査派遣
10月24日・28日	調布市環境監査派遣
11月7日～8日	府中市環境監査派遣
3月31日	マネジメントレビューの実施

4. 1. 5. 007 環境保全啓発事業費（環境課） 2,238,741円

- 1 市内クリーン運動

実施期間	参加者数
5月25日～ 6月2日 ほか	1,892

2 環境パネル展開催

開催期間	内 容
6月10日～14日	パネル展示 ・環境学習講座参加者募集 ・省エネ家計簿アプリ版・WEB版の紹介 ・住宅用新エネルギー機器等設置費用補助制度のPR ・森林教室／クリーン運動について ・環境配慮事業者ネットワーク活動報告 ほか

3 啓発用看板作成

不法投棄関係	犬のフン関係
185枚	100枚

4 啓発用路面シート作成

ポイ捨て禁止
20枚

5 あきしま環境緑花フェスティバル開催

開催月日	場 所	内 容	入場者数
5月19日	市役所	多摩川の外来生物についての講演、サイエンスショー、移動水族館による生き物の展示、環境パネル等展示、苗木配布、押し花教室、折り紙教室、環境工作教室、植木・花・野菜の展示販売、グリーンカーテン講習会、アキシマクジラ記念講演 ほか	約10,100

4. 1. 5. 008 環境学習事業費 (環境課)

558,394円

1 環境学習講座

開催月日	内 容	参加者数
6月26日	マイクロプラスチック等についての講習会	26
7月18日		11
8月10日	夏休み親子環境学習講座「多摩川の源流を探検しよう！」	25
8月21日	施設での見学・講義 (リサイクル洗びんセンター、環境コミュニケーションセンター)	7
12月2日	大気汚染についての講習会	10
12月12日		10

2 キッズISOプログラム

実施プログラム	実施校・学年・児童数	内 容
入 門 編	武蔵野小学校 5年生 71人	地球温暖化等の環境問題に取り組むために、省エネやリサイクルの方法を学ぶプログラム（2週間）
	光華小学校 5年生 84人	
	田中小学校 5年生 49人	
	合 計 204人	

3 環境未来会議

注 3月14日開催予定の本会議は、新型コロナウイルス感染症の拡大防止のため中止

4. 1. 5. 009 環境共生推進事業費（環境課）

728,718円

1 あきしま水辺の楽校

(1) 自然体験イベント

実施月日	イベント名	内 容	参加者数 (子ども)
6月1日	全国一斉水質検査	多摩川・昭和用水の水質検査	
8月4日	カヌー教室	カヌーの体験、水難救助訓練見学	17

注 「全国一斉水質検査」は、会員により実施したため、子どもの参加者はなし

(2) あきしま水辺の楽校運営協議会（32人）

区 分	内 容	回数等
役 員 会	活動計画等について協議	3回
運 営 協 議 会	活動計画等について協議	3回
維 持 活 動	清掃活動や植生調査等楽校内の維持管理	毎月

2 奥多摩・昭島市民の森事業

森林教室

実施月日	内 容	参加者数
7月20日	パネルシアター、奥多摩水と緑のふれあい館の見学、クラフト工作	28

注 10月19日開催予定の森林教室は、令和元年台風第19号の影響により中止

3 ウッドチップ配布事業 (単位：kg)

樹 種	配布量
サ ク ラ	21.0
雑 木	94.2

4. 1. 5. 010 水路等維持管理経費（環境課） **7,440,081円**

1 水路等維持管理状況

内 容	件 数
用水路・緑地・苦情地の維持管理（草刈り、せん定等）及び清掃	61

2 委託業務

件 名	場 所	委 託 内 容
用 水 除 草 等 委 託	拝島町五丁目	水路敷地内の除草及び樹木せん定作業

4. 1. 5. 011 飼い主のいない猫対策事業費（環境課） **319,697円**

- 1 猫不妊去勢手術費補助金交付件数 47件
- 2 飼い主のいない猫に関する苦情・相談件数 13件

4. 1. 5. 012 環境基本計画策定事業費（環境課） **2,145,000円**

内 容
・気候変動適応策となる各課事業の照会調査 ・市民意見交換会開催（参加者16人） ほか

4. 1. 6. 001 蜂駆除対策事業費（環境課） **603,002円**

スズメバチの巣駆除費補助金交付件数 82件

4. 1. 6. 002 害虫等駆除対策事業費（環境課） **587,940円**

区 分	件 数	場 所
害虫駆除（アメリカシロヒトリ、チャドクガ等）	20	都市公園、児童遊園、小・中学校 ほか

4. 1. 6. 003 特定外来生物等対策事業費（環境課） **413,346円**

- 1 特定外来生物等防除委託件数 33件
- 2 アライグマ・ハクビシンに関する苦情・相談件数 11件

4. 1. 7. 001 葬祭事業費（生活コミュニティ課）

70,244,009円

1 葬祭用具貸付件数及び貸付収入

区分	祭壇			天幕	テーブル	いす	放送器具	合計
	5段	3段	小計					
貸付件数	6	21	27	4	27	104	3	165
収入額	156,000	273,000	429,000	5,200	10,800	4,160	1,950	451,110

2 葬祭事業利用件数

区分		貸出・利用件数
委託	ドリーミー	27
協定	東京サービスセンター	8
	セレモア	6
	ドリーミー	19
	J A 東京葬祭センター	
	クオーレ	
	フォーギブネス	
	村尾組そうしんホール昭島	
	結セレモニー くじら葬祭	
	あさひセレモニー	1
	小計	34
	合計	61

4. 2. 1. 001 職員人件費（職員課、下水道課）

256,093,404円

4. 2. 1. 002 ごみ減量啓発事業費（ごみ対策課、清掃センター）

12,130,333円

1 フリーマーケット開催（8月と1月を除く毎月第2日曜日）

開催月日	出店数	開催月日	出店数	場所
4月14日	40	11月10日	41	環境コミュニケーションセンター
5月12日	45	12月8日	39	
9月8日	44	2月9日	37	
合計			246	

注 6月・7月は雨天のため、10月は令和元年台風第19号のため、3月は新型コロナウイルス感染症の拡大防止のため中止

2 冬の原っぱ大会開催

開催月日	場所	内容	参加者数
12月19日	エコ・パーク 緑を育むゾーン	宝さがし、どんぐり植樹、ダンボール競争、ゴミ分別競争、自然観察ツアー 自然でクラフト ほか	487 (園児、小学生 ほか)

3 リサイクル体験学習会

開催月日	講座名等	参加者数
5月19日	木製スタンプでぬりえ教室	251 (大人127、子ども124)
6月22日	布ぞうり教室	27
7月24日	紙リサイクル教室	20
7月27日	廃家電製品分解教室	16 (大人8、子ども8)
2月19日	布ぞうり教室	24
2月22日	布ぞうり教室	24

4 ごみ減量等PR紙発行

名称	部数
昭島リサイクル通信 No.27	54,000部
昭島リサイクル通信 No.28	54,000部
ごみ減量啓発チラシ	54,000部

5 資源とごみの分け方・出し方の作成

日本語	英語	中国語	韓国語	スペイン語	ベトナム語
60,000部	900部	300部	300部	300部	300部

6 廃棄物減量等推進員 (45人)

活動状況	廃棄物減量等推進員連絡会議及び勉強会 ごみ減量啓発活動 ・フリーマーケット ・子ども服と本の交換会 ・あきしま環境緑花フェスティバル ・青少年フェスティバル ・冬の原っぱ大会
------	---

注 廃棄物減量等推進員連絡会議及び勉強会は、新型コロナウイルス感染症の拡大防止のため中止

7 ごみ分別アプリ配信

ダウンロード数 7,932件 (令和2年3月末現在)

8 ごみ減量啓発マグネットシート等作成

マグネットシート	横断幕
155枚	3枚

9 事業実施状況

内 容
ダンボールコンポスト講習会 (全4回)、子ども服と本の交換会 (1回)、広報あきしまに「取り組もうごみ減量!」掲載 (全9回)、自治会等へのごみ減量依頼 (全25回)、小学校への出前授業 (全2回)、JR青梅線駅構内電光掲示板におけるごみの減量化啓発 (1回)、おもちゃ修理 (全6回)、食品回収 (全10回)

4. 2. 1. 003 エコ・パーク維持管理経費（ごみ対策課）

17,703,691円

1 スポーツゾーン利用状況

団体数	利用者数
357	13,487

注 新型コロナウイルス感染症の拡大防止のため3月1日から利用休止

2 委託業務

件名	委託内容
エコ・パーク管理委託	園内の清掃、樹木や遊具の管理等、利用者の安全及び事故防止のための管理
樹木せん定委託	園内に植栽してある樹木の管理
総合遊具点検委託	園内にある総合遊具の点検

4. 2. 2. 001 清掃センター等維持管理経費（清掃センター）

381,975,560円

1 焼却施設等修繕

区分	内容
定期的修繕	1号炉、2号炉及び共用施設の定期点検補修ほか
保全対策修繕	1号炉白煙防止用空気加熱器等修繕ほか

2 不法投棄家電製品4品目リサイクル搬出実績 (単位：台)

冷蔵庫	洗濯機	テレビ	エアコン
4	8	16	

4. 2. 2. 002 ごみ収集経費（清掃センター）

689,984,784円

1 車両保有台数

車両の種類	市	委託
廃棄物収集運搬車 2トン車	2	28
廃棄物収集運搬車 4トン車		2
資源ごみ収集運搬車 2トン車	3	4
粗大ごみ収集運搬車 2トン車	2	
軽自動車	2	
合計	9	34

2 廃棄物搬入・収集実績（ごみ対策課・清掃センター）

区 分		市（持込み含む。）	委 託	
収 集 日 数		261	261	
廃棄物の種別及び量（t）	燃 や せ る ご み	5,300	15,814	
	燃やせないごみ	不 燃 ご み	57	1,234
		プ ラ ス チ ッ ク	8	1,829
	資 源 ご み	710	900	
	粗 大 ご み	1,225		
	有 害 ご み	8	36	
	古 紙	137	2,817	
	白 色 ト レ イ	1		
	古 布	58		
合 計		7,504	22,630	

3 家庭系ごみ処理手数料収入実績（指定収集袋）

種 別		数量（組）	収 入 額
可 燃 ご み	大 袋	94,550	56,730,000
	中 袋	180,350	54,105,000
	小 袋	125,550	18,832,500
	ミニ袋	54,450	3,811,500
不 燃 ご み	大 袋	12,800	7,680,000
	中 袋	11,900	3,570,000
	小 袋	8,150	1,222,500
	ミニ袋	5,700	399,000
プ ラ ス チ ッ ク	大 袋	63,300	37,980,000
	中 袋	90,500	27,150,000
	小 袋	28,100	4,215,000
	ミニ袋	4,850	339,500
合 計		680,200	216,035,000

4 粗大ごみ処理手数料収入実績

処理券種別	枚 数	収 入 額
500円券	12,426	6,213,000
1,000円券	6,441	6,441,000
合 計	18,867	12,654,000

5 資源・ごみの収集カレンダー作成 75,000部

4. 2. 2. 003 ごみ処理経費（清掃センター）**111,245,053円**

1 廃棄物焼却実績

(1) 廃棄物の焼却及び焼却炉の稼働状況

区分	稼働日数	焼却量 (t)	焼却残灰量 (t)	運転時間 (h)
1号炉	169	12,336		4,062
2号炉	169	10,963		4,033
合計		23,299	2,635	8,095

(2) 燃料等の使用量

区分	灯油 (ℓ)	電力 (kWh)	水 (m ³)	消石灰 (kg)
1号炉	4,894		26,536	44,518
2号炉	6,185		20,938	46,821
合計	11,079	3,776,275	47,474	91,339

2 許可業者搬入実績

件数	重量 (kg)
254	5,103,190

4. 2. 2. 004 環境コミュニケーションセンター維持管理経費（ごみ対策課）**29,905,231円****4. 2. 2. 005 ごみ減量化・資源化事業費（ごみ対策課）****723,005,587円**

1 資源ごみ回収奨励

(1) 奨励金交付状況

交付団体数	交付件数
106	520

(2) 資源ごみ回収実績

品名	回収量
古紙及び古繊維	1,147,289kg
古びん	11,721本
古鉄類	1,484kg
プラスチック箱	187箱
アルミ缶	26,582kg
牛乳パック	14,434kg
廃乾電池	8,957kg

2 リサイクル品無料提供

開催月日	出展品数	受付件数	提供品数
毎月第2日曜日（8月と1月を除く。）	320	984	274
5月19日（あきしま環境緑花フェスティバル）	20	56	17
8月13日	40	53	27
9月28日（子ども服と本の交換会）	20	64	16
1月15日	40	51	29
合計	440	1,208	363

3 資源ごみ搬出実績

（単位：t）

カレット			プラスチック容器包装	白色トレイ	ペットボトル	合計
無色	茶色	その他の色				
211	161	137	1,243	0.4	356	2,108

4 廃プラスチック等資源化处理実績

搬出回数	搬出量（t）
192	973

5 廃家電（家電4品を除く。）資源化处理実績 7,320kg

6 有害ごみ処理実績

種別	搬出回数	搬出量（kg）
廃蛍光管	4	9,223
廃乾電池	3	31,500
廃体温計	1	50
合計	8	40,773

7 資源ごみ選別実績

（単位：t）

びん	スチール缶	アルミ缶	ペットボトル	合計
0.19	131	192	356	679

8 搬入実績

区分	件数	重量（kg）
直接搬入	家庭系	24,552
	事業系	380
	収集	31
合計	24,963	1,216,495

9 可燃ごみ等搬出実績

搬出回数	搬出量（t）
2,068	2,294

10 不燃ごみ等搬出実績

搬出回数	搬出量 (t)
256	2,241

11 焼却残さ資源化处理実績 966 t

12 資源残さ資源化处理実績 144 t

13 せん定枝資源化处理実績 24 t

14 へい死犬猫等処理頭数 315頭

15 廃棄文書処理実績 610kg

16 生ごみ処理機器購入費補助実績

生ごみ堆肥化容器		電動式生ごみ処理機	
件数	基数	件数	基数
26	26	41	41

4. 2. 3. 001 し尿収集経費 (下水道課)

36,323,065円

し尿等収集量

区分	生し尿	ため水洗	浄化槽汚泥	浄化槽放流水	雑排水	合計
収集量 (kℓ)	282.5	1.5	300.7	572.8	320.3	1,477.8
収集割合 (%)	19.1	0.1	20.3	38.8	21.7	100.0

4. 2. 3. 002 クリーンセンター管理運営費 (下水道課)

172,157,227円

1 し尿等処理量

(単位: kℓ)

高濃度汚水				低濃度汚水		
生し尿	ため水洗	浄化槽汚泥	合計	浄化槽放流水	雑排水	合計
282.5	1.5	300.7	584.7	572.8	320.3	893.1

2 施設修繕

件名	支出額
クリーンセンター破砕機修繕	315,360
クリーンセンター自家用発電機修繕	230,256
掲示板補強修繕	166,100
合計	711,716

4. 2. 3. 003 し尿浄化槽清掃事業費（下水道課）

44,150円

し尿浄化槽汚泥収集運搬

（単位：件）

届出浄化槽	無届浄化槽	合 計
4	1	5

第5款 勞 働 費

5. 1. 1. 001 技能功労者表彰経費（産業活性課）**118,964円**

技能功労者表彰状況

表彰日	場 所	職 種	人数	職 種	人数
11月20日	市役所 市民ホール	はり師きゅう師	1	農業従事者	1
		美 容 師	2	伝統工芸士	1
		理 容 師	1	自動車整備士	1
		合 計			7

5. 1. 1. 002 勤労市民共済会補助事業費（産業活性課）**16,073,275円**

補助事業実施状況

団 体 名	主 な 事 業 の 内 容
勤 労 市 民 共 済 会	事業所数（287事業所）、会員数（1,476人）、福利厚生事業（旅行4回、イベント2回、チケットあっせん1,917枚）、各種補助事業（利用者1,884人）

5. 1. 1. 003 労働相談等事業費（産業活性課）**172,956円**

雇用労働相談実施状況

区 分	内 容	件数
労働関係	雇用契約、労働条件、退職 ほか	11
保険関係	雇用保険、労災保険 ほか	1
求職関係	求職相談	
合 計		12

5. 1. 1. 004 シルバー人材センター補助事業費（産業活性課）**29,484,000円**

補助事業実施状況

団 体 名	主 な 事 業 の 内 容
シルバー人材センター	会員数（1,088人）、公共事業受託（758件、延べ就業人員79,993人）、民間事業受託（5,816件、延べ就業人員57,747人）、派遣事業（公共2件、民間39件、延べ就業人員2,310人）

5. 1. 1 健康保険日雇特例被保険者事務（保険年金課）

健康保険日雇特例被保険者取扱件数

区 分	件 数
被保険者手帳交付	3
返納被保険者手帳收受	
特別療養費受給票交付	
受給資格者票交付	3
受給資格確認	16
現金給付関係証明書交付	
被扶養者届受理	
合 計	22

5. 1. 2. 001 勤労商工市民センター管理運営費（産業活性課） 31,878,232円

勤労商工市民センター利用状況

施 設 名		件 数	人 数
第 1	洋 室	104	3,712
第 2	洋 室	72	772
第 3	洋 室	67	1,259
和	室	34	178
サ	ー ク ル 室	122	2,549
創	作 室	160	1,579
体 育 室	全 室	353	13,027
	半 室	115	1,505
小 計		1,027	24,581
卓 球	大 人		6,741
	小 人		4,276
合 計		1,027	35,598

注 新型コロナウイルス感染症の拡大防止のため3月2日から休館

第 6 款 農 林 費

6. 1. 1. 001 農業委員会運営費（農業委員会事務局）

9,514,127円

1 農業委員会

推薦委員	10人	公募委員	3人
------	-----	------	----

2 関係委員会等委員（2人）

東京都 農業会議員	昭島市都市計画 審議会委員
1人	1人

3 会議開催状況

(1) 農業委員会総会

開催月日	議 題	結果
4月15日	<ul style="list-style-type: none"> 引き続き農業経営を行っている旨の証明について 生産緑地に係る農業の主たる従事者についての証明について 都市農地貸借円滑化法による貸借について 農地法の規定に基づく届出について 	議 決
5月14日	<ul style="list-style-type: none"> 相続税の納税猶予に関する適格者証明について 引き続き農業経営を行っている旨の証明について 農地法の規定に基づく届出について 	議 決
6月14日	<ul style="list-style-type: none"> 引き続き農業経営を行っている旨の証明について 農地法の規定に基づく届出について 	議 決
7月12日	<ul style="list-style-type: none"> 引き続き農業経営を行っている旨の証明について 農地法の規定に基づく届出について 	議 決
8月14日	<ul style="list-style-type: none"> 引き続き農業経営を行っている旨の証明について 農地法の規定に基づく届出について 	議 決
9月13日	<ul style="list-style-type: none"> 引き続き農業経営を行っている旨の証明について 都市農地貸借円滑化法による貸借について 農地法の規定に基づく届出について 	議 決
10月15日	<ul style="list-style-type: none"> 引き続き農業経営を行っている旨の証明について 生産緑地に係る農業の主たる従事者についての証明について 農地法の規定に基づく届出について 	議 決
11月14日	<ul style="list-style-type: none"> 引き続き農業経営を行っている旨の証明について 農地法の規定に基づく届出について 	議 決
12月13日	<ul style="list-style-type: none"> 引き続き農業経営を行っている旨の証明について 農地法の規定に基づく届出について 	議 決
1月14日	<ul style="list-style-type: none"> 引き続き農業経営を行っている旨の証明について 農地法の規定に基づく届出について 	議 決
2月14日	<ul style="list-style-type: none"> 引き続き農業経営を行っている旨の証明について 農地法の規定に基づく届出について 	議 決
3月13日	<ul style="list-style-type: none"> 引き続き農業経営を行っている旨の証明について 農地法の規定に基づく届出について 	議 決

(2) 農業委員会農地部会・農政部会合同会議

開催月日	内 容	結 果
5月14日	・令和元年度農業委員会活動の今後の取組について ・農地、農政についての自由討論	「農地を活かし、地域を育てゆく」活動の推進等、今後の取組をまとめた。
1月14日	・令和元年度農業委員会活動の集約と今後の取組について ・農地、農政についての自由討論	農業者大会に向け成果及び課題並びに来年度の取組を明確にした。

(3) 顕彰農家推薦委員会

開催月日	内 容	結 果
5月14日	新規就業奨励賞候補 1人	新規就業奨励賞 1人
6月14日	企業的農業経営者顕彰候補 1人	企業的農業経営者顕彰 1人
10月15日	農業委員会功労者顕彰候補 1人	農業委員会功労者顕彰 1人
11月14日	北多摩農業委員会顕彰候補 1人	北多摩農業委員会顕彰 1人

4 農地法の規定に基づく届出等の状況

届出等の区分	件 数	面積 (m ²)
農地法第3条第1項	1	175
農地法第3条の3		
農地法第4条第1項第8号	13	3,250
農地法第5条第1項第7号	25	11,961
合 計	39	15,386

5 各種証明書交付件数

農地転用 受理証明書	耕作証明書	相続税納税猶予 適格者等証明書	農地転用事実 に関する回答	その他	合 計
39	1	1	2	28	71

6 農業委員の活動

(1) 活動記録

内 容	件 数
会議・研修等に関するもの	167
相続や相続税納税猶予制度・生産緑地等に関するもの	87
農地の権利移動、自己転用、耕作状況等に関するもの	53
国有農地の状況把握や境界査定に関するもの	28
情報の発信、資料等の配布・回収等	5
その他	20
合 計	360

(2) 農地パトロール

実施月日	内 容	結 果
9月13日	生産緑地追加指定予定農地9件12筆及び不耕作農地1件1筆の耕作状況見回り	生産緑地は、全ての肥培管理が極めて良好。不耕作農地は、文書指導で改善された。

6. 1. 2. 001 職員人件費（職員課）

21,572,657円

6. 1. 3. 001 農業振興事務経費（産業活性課）

373,142円

農畜産物放射性物質検査

実施月日	検 体	結 果
5月29日	長 ネ ギ カ ン ブ	不検出
6月27日	ト ウ モ ロ コ シ ブ ロ ッ コ リ ー	不検出
7月24日	ト ウ モ ロ コ シ タ マ ネ ギ	不検出
8月30日	ニ シ ン ジ ン ナ ス	不検出
9月27日	ナ ス マ ク ワ ウ リ	不検出
10月31日	長 ネ ギ ニ シ ン ジ ン	不検出
11月29日	大 根 カ ブ	不検出
12月19日	里 芋 ニ シ ン ジ ン	不検出
1月28日	カ ブ 大 根	不検出
2月28日	大 根 ニ シ ン ジ ン	不検出
3月23日	長 ネ ギ ホ ウ レ ン ソ ウ	不検出

6. 1. 3. 002 農業特産品共進会・品評会事業費（産業活性課）

722,304円

1 第51回農業特産品共進会開催状況

部 門	開催月日	出品数	表 彰 数				合計	
			最優秀	優秀	優良	良好		
花 き の 部	11月 8 日	30	1	1	2	5	9	
そ 菜 の 部		58	1	1	5	10	17	
植 木 の 部		22	1	1	1	3	6	
鶏 卵 の 部		24	1	1	2	4	8	
果実の部		梨	9	1	1	1	1	4
		その他	13	1	1	1	2	5
合 計		156	6	6	12	25	49	

2 各種品評会開催状況

部 門	開催月日	出品数	表 彰 数			
			優秀	優良	良好	合計
第22回果実立毛品評会	7月24日	7	1	1	1	3
第50回秋期そ菜立毛品評会	10月21日	8	1	1	1	3
第49回花き温室立毛品評会	11月21日	6	1	1	1	3
合 計		21	3	3	3	9

6. 1. 3. 003 農業用水維持管理経費（環境課）

8,441,600円

1 用水路残さ物（スクリーン等にたまったごみ）の除去状況

対 象	実施月（回数）
市内5地区スクリーン等	4月（5回）

2 委託業務

件 名	委 託 内 容
河川堆積土砂撤去委託	昭和用水堰魚道の堆積土砂の撤去

6. 1. 3. 004 農業生産団体補助事業費（産業活性課）

1,600,000円

補助事業実施状況

団 体 名	主 な 事 業 の 内 容
農 業 生 産 団 体 連 絡 協 議 会	加入部会数（9団体）、視察研修（全1回）、産業まつり・共進会事業（全1回）、病虫害防除指針配付（73冊）

6. 1. 3. 005 消費者・市民とふれあう都市農業推進事業費（産業活性課）

798,613円

1 体験教室開催状況

教 室 名	実施回数	参加人数等
親子水田農業体験教室	4	27組の親子（64人）

2 市民農園開設状況

名 称	内 容		利用人数
第 一 市 民 農 園	20㎡区画	18区画	23
	25㎡区画	5区画	
第 二 市 民 農 園	20㎡区画	19区画	20
	25㎡区画	1区画	

6. 1. 3. 006 安全で環境に優しい農業推進事業費（産業活性課）**199,453円**

事業実施状況

事業名	内容	実施農家数
減農薬推進事業	・寒冷紗（しゃ）等購入補助	13本
	・フェロモン剤購入補助	16本

6. 1. 3. 007 認定農業者支援事業費（産業活性課）**1,050,000円**

事業実施状況

事業名	内容	実施農家数
認定農業者支援事業	農業用機械等購入	7台

第7款 商 工 費

7. 1. 1. 001 職員人件費（職員課） 56,569,634円

7. 1. 2. 001 商工振興事務経費（産業活性課） 4,906,607円

7. 1. 2. 002 商工団体補助等事業費（産業活性課） 26,400,000円

補助事業実施状況

団体名	主な事業の内容
昭島市商工会	会員数（1,541人）、経営指導員の指導（1,383件）、記帳相談員の指導（212件）、講習会（全5回、参加者79人）、相談会（全3回、参加者121人）

7. 1. 2. 003 商店街活性化事業費（産業活性課） 10,196,311円

1 商店街イベント事業補助金

補助金の種別	商店会等の数
昭島市商店街チャレンジ戦略支援補助金	4

2 がんばれ商店会等補助金

項目	商店会等の数
イベント	9

3 商店街装飾灯管理費補助金

商店会数	装飾灯数
11	329

4 まちのにぎわい再創出事業補助金

申請件数	交付件数
2	1

7. 1. 2. 004 公衆浴場設備改修費補助事業費（産業活性課） 200,000円

公衆浴場設備改修費補助金

申請件数	交付件数
1	1

7. 1. 2. 005 中小企業支援事業費（産業活性化課）

24,946,149円

1 中小企業事業資金融資

(1) あっせん状況

資金の種類	申込件数	申込総額（万円）	融資件数	融資総額（万円）
運 転 資 金	93	48,350	82	40,200
設 備 資 金	17	7,853	13	5,645
開 業 資 金	5	3,720	6	3,420
合 計	115	59,923	101	49,265

注1 取扱金融機関 地方銀行2、信用金庫9

注2 融資件数は前年度申込件数のうち現年度繰越決定分を含む。

(2) あっせん経費

補助金の種別	支 出 額
利 子 補 助 金	8,505,283
保 証 料 補 助 金	7,069,800
合 計	15,575,083

2 緊急対策事業資金融資

(1) あっせん状況

資金の種類	申込件数	申込総額（万円）	融資件数	融資総額（万円）
運 転 資 金	42	18,330	38	16,180

注1 取扱金融機関 地方銀行2、信用金庫7

注2 融資件数は前年度申込件数のうち現年度繰越決定分を含む。

(2) あっせん経費

補助金の種別	支 出 額
利 子 補 助 金	3,742,842
保 証 料 補 助 金	2,149,451
合 計	5,892,293

3 商工会小規模事業者経営改善資金融資利子補助件数 76件

7. 1. 2. 006 産業イベント事業費（産業活性課）

8,640,497円

1 第51回産業まつり

開催期間	11月9日～10日
場 所	市民会館・公民館
内 容	<ul style="list-style-type: none"> ・商工会コーナー〔商業部会・建設業部会（親子木工教室）・スタンプ部会・女性部〕、即売コーナー（11事業所）、食べ物販売コーナー（21事業所）、フードグランプリ受賞店特別ブース（4事業所）、工業コーナー（3事業所）、観光まちづくり協会コーナー、農畜産物即売コーナー、環境コーナー、農業特産品共進会コーナー、交通安全コーナー、消防ふれあいコーナー、信用金庫コーナー、福祉団体バザー、「あきしまの水」PRコーナー、アキシマクジラPRコーナー ほか ・ステージにおける催し（東京農業大学全学応援団による大根踊りほか）、他地域特産品販売（岩手県岩泉町・宮城県亘理山元商工会）、商店会街道寄席、「新・あきしま大くじら」の展示・走行、くじら焼き・地ビールの特別販売

2 第19回たま工業交流展

開催期間	2月20日～21日	
場 所	東京都立多摩職業能力開発センター	
主 催 者	たま工業交流展実行委員会 構成団体 昭島市 ほか21団体	
内 容	出展企業数	137企業・団体
	出展構成	工業関連製品・技術展示、商談商取引の場の提供、受注発注等
	催 物	オープニングセレモニー、出展企業ビジネスマッチング

7. 1. 2. 007 地域産業振興推進事業費（産業活性課）

9,640,275円

1 多摩テクノプラザ試験機器等使用料補助金

申請件数	交付件数
2	2

2 創業支援事業

(1) セミナー開催

開催月日	内 容
8月31日	経営／事業構想・経営理念
9月7日	販路開拓／マーケティング・販売戦略
9月28日	財務／事業計画書のポイント・資金調達、先輩創業者交流会
10月5日	人財育成／労務・ビジネスアイデア発表

(2) 創業ワンストップ窓口相談

回 数	相談者数
12	24 (男14 女10)

- 3 「あきしまの水」ブランド構築・推進事業
 (1) パンフレット「夢つなぎ人」作成 500部
 (2) ムービーコンテストの開催

4 昭島市・福生市結婚活動支援事業

内 容	回 数
マ ッ チ ン グ 事 業	4
エ ス コ ー ト 講 座	2

7. 1. 2. 008 観光産業振興推進事業費（産業活性課） 27,972,726円

1 観光マップ作成

内 容	数 量
昭 島 市 観 光 ガ イ ド	英語版 4,000部
	中国語版 4,000部
	韓国語版 3,000部

2 補助事業実施状況

団 体 名	主 な 事 業 の 内 容
観 光 ま ち づ くり 協 会	観光案内所イベント・博覧会（全2回）、フォトコンテスト（応募数383点）、町あるき（全11回）、出店事業（全4回）、昭島ロケーションサービス事業（撮影実績143回）、観光案内所運営（来所数15,402人）

7. 1. 2. 009 プレミアム付商品券事業費（産業活性課） 94,801,896円

1 プレミアム付商品券購入引換券交付状況

区 分	対 象 者 数	交 付 件 数
住 民 税 非 課 税 世 帯	18,054	5,909
子 育 て 世 帯	3,091	3,091

2 プレミアム付商品券販売状況

販 売 冊 数	内 容	額 面 総 額
30,610	1冊額面5,000円の商品券を4,000円で販売（プレミアム率25%） 対象者1人につき5冊を限度	153,050,000

7. 1. 3. 001 消費者啓発事業費（生活コミュニティ課）

1,644,424円

消費者啓発

(1) 消費生活講座

内 容	回 数	参加人数
夏休み親子講座「使い切りレシピでクッキング」ほか	7	166

(2) 第48回消費生活展・パネル展

開 催 期 間	6月3日～8日（パネル展を含む。）
場 所	市役所（市民ホール・市民ロビー）
テ ー マ	今、本当に知りたいこと「食と暮らし」
内 容	<ul style="list-style-type: none"> ・消費者団体等によるパネル展示 ・学習会「遺伝子組換え食品を考える」 ・講演会「野菜で元気！野菜の魅力を再発見」 講師 藤田 智 氏（恵泉女学園大学教授） ・リサイクル図書の無料配布 ・消費者アンケート ほか

(3) 消費者ルームの利用状況

利用可能日数	利用日数	利用率（%）
335	91	27.2

(4) 生活用品交換状況

内 訳	申込件数	成立件数
譲 り た い	35	15
譲 り 受 け た い	17	4

7. 1. 3. 002 消費生活相談事業費（生活コミュニティ課）

5,102,763円

消費生活相談状況

内 容	件 数	内 容	件 数
店 舗 購 入	126	ネガティブ・オプション	
訪 問 販 売	79	訪 問 購 入	4
通 信 販 売	224	そ の 他 無 店 舗 販 売	3
マルチ、マルチまがい	14	不 明 ・ 無 関 係	276
電 話 勧 誘 販 売	24	合 計	750

7. 1. 3. 003 国・都支出金過年度返還金（生活コミュニティ課）

35,006円

平成30年度東京都消費者行政推進交付金

第 8 款 土 木 費

8. 1. 1. 001 職員人件費（職員課、建設課） **231,910,505円**

8. 1. 1. 002 土木共通事務経費（管理課、建設課） **6,850,501円**

登記申請

(1) 登記申請

登記件名	件数
土地の表題登記	4
土地の所有権保存登記	4
土地の所有権移転登記	48
土地の分筆登記	10
土地の合筆登記	
土地の地積更正登記	3
土地の地目変更登記	
合計	69

(2) 登記事項証明書申請等

申請等の内容	件数
登記事項証明書申請	1,011
登記事項要約書申請	
公図写し申請	275
地積測量図写し申請	218
合計	1,504

8. 2. 1. 001 職員人件費（職員課、管理課） **152,783,286円**

8. 2. 1. 002 道路管理事務経費（管理課） **11,161,297円**

道路管理

(1) 道路の現況

(令和2年3月31日現在)

路線数	実延長 (m)	面積 (㎡)	うち舗装道路		舗装率 (%)
			延長 (m)	面積 (㎡)	面積による割合
1,271	227,603	1,353,777	198,653	1,282,824	94.8

(2) 境界確定の状況

町名	件数	町名	件数
もくせいの杜一丁目～同町三丁目		松原町一丁目～同町五丁目	3
東町一丁目～同町五丁目	2	田中町一丁目～同町四丁目	6
郷地町一丁目～同町三丁目	2	緑町一丁目～同町五丁目	9
武蔵野二丁目～同町三丁目	1	拝島町一丁目～同町六丁目	8
福島町一丁目～同町三丁目	8	郷地町	
玉川町一丁目～同町五丁目	4	福島町	1
中神町一丁目～同町三丁目	2	築地町	
朝日町一丁目～同町五丁目	5	中神町	3
宮沢町一丁目～同町三丁目	1	宮沢町	
つつじが丘一丁目～同町三丁目		大川町	
美堀町一丁目～同町五丁目	6	上川原町	
昭和町一丁目～同町五丁目	4	田中町	
上川原町一丁目～同町三丁目	2	拝島町	
大神町一丁目～同町四丁目	2	合計	69

(3) 道路区域境界等証明発行状況

種類	通数
土地境界証明書	297
道路区域境界証明書	15
市道路線等証明書	26
その他の管理証明	
合計	338

(4) 特定公共物占用許可件数 157件

8. 2. 2. 001 道路維持管理経費 (管理課ほか2課)

99,011,657円

1 道路維持 (管理課)

(1) 委託業務

件名	場所
街路樹せん定委託	つつじが丘三丁目ほか
除草・草刈委託	郷地町二丁目ほか
道路等清掃・点検委託	昭和町二丁目ほか
市道路線等維持補修委託	市内全域
土木作業発生材処分委託	拝島町五丁目
交通整理委託	緑町三丁目ほか
昭島駅前壁泉等保守委託	昭和町二丁目ほか
道路ストック点検委託	道路橋4橋、横断歩道橋5橋
人孔蓋取替業務委託	市内全域

(2) 道路等補修状況

町名	件数	町名	件数
もくせいの杜一丁目～同町三丁目	5	松原町一丁目～同町五丁目	17
東町一丁目～同町五丁目	16	田中町一丁目～同町四丁目	36
郷地町一丁目～同町三丁目	20	緑町一丁目～同町五丁目	31
武蔵野二丁目～同町三丁目	10	拝島町一丁目～同町六丁目	31
福島町一丁目～同町三丁目	18	郷地町	
玉川町一丁目～同町五丁目	17	福島町	4
中神町一丁目～同町三丁目	18	築地町	
朝日町一丁目～同町五丁目	9	中神町	21
宮沢町一丁目～同町三丁目	16	宮沢町	5
つつじが丘一丁目～同町三丁目	20	大神町	
美堀町一丁目～同町五丁目	30	上川原町	
昭和町一丁目～同町五丁目	11	田中町	4
上川原町一丁目～同町三丁目	8	拝島町	3
大神町一丁目～同町四丁目	13	合計	363

2 雨水管・浸透人孔清掃委託（下水道課）

委託内容	
雨水管清掃φ150～400	延長 86.1m
マンホール内清掃	20箇所
雨水ます清掃	50箇所

8. 2. 2. 002 鉄道駅自由通路等維持管理経費（管理課） **67,753,226円**

8. 2. 3. 001 道路新設改良事務経費（建設課） **1,386,555円**

8. 2. 3. 002 市道舗装改修等事業費（建設課） **128,220,400円**

1 委託業務

件名	対象地区	委託内容
市道昭島31号 測量等業務委託	美堀町五丁目～ 同町四丁目	基準点測量 6箇所 縦断測量 270.0m 横断測量 270.0m 交通量調査 1箇所

2 請負工事

件名	施工地区	工事内容
市道昭島9号ほか2路線 道路改修工事	中神町～宮沢町	工事延長 145.7m 施工幅員 2.3m～8.0m 舗装工 926㎡ 管きょ工 136.4m 管きょ型側溝工 172.0m 人孔設置工 4箇所 U形側溝蓋改修工 201.8m 集水ます設置工 14箇所
市道昭島19号道路改修工事	昭和町四丁目～ 同町三丁目	工事延長 364.0m 施工幅員 6.0m 舗装工 2,216㎡
市道昭島46号道路整備工事	松原町四丁目	工事延長 114.3m 施工幅員 9.3m 舗装工 498㎡ 歩道舗装工 529㎡ 管きょ型側溝工 95.2m 集水ます設置工 6箇所 縁石設置工 208.8m 境石工 227.9m 視覚障害者誘導ブロック設置工 4㎡ 防護柵設置工 15.0m 車止めポスト設置工 56本

8. 2. 3. 003 管内道路整備事業費（管理課、建設課）

77,689,140円

請負工事

件名	施工地区	工事内容	支出額
道路補修工事（単価契約） その1～その3	市内各所	舗装工 1,561㎡ 浸透ます設置工 3箇所 取付管布設工 54.6m L形側溝工 11.4m 境石・歩道止石工 56.5m 植樹ます 9.9m 人孔蓋取替・調整工 5箇所	29,218,040
市道昭島8号道路改修工事	中神町	工事延長 124.4m 施工幅員 4.7m～5.2m 舗装工 648㎡ カラー舗装工 88㎡	12,258,000
市道西274号道路改修工事	上川原町三丁目	工事延長 136.0m 施工幅員 2.7m～4.0m 舗装工 508㎡ 管きょ工 132.9m 人孔設置工 4箇所 鋼製側溝工 27.0m L形側溝工 8.6m 集水ます設置工 5箇所	13,136,200
市道北150号道路改修工事	つつじが丘三丁目	工事延長 140.0m 施工幅員 4.8m 舗装工 678㎡	12,100,000
市道昭島37号歩道改修工事	つつじが丘一丁目	工事延長 236.1m 施工幅員 1.2m～2.1m 歩道舗装工 355㎡ 低木植栽工 101株 中木植栽工 7本 防護柵設置工 72.0m	10,976,900
合		計	77,689,140

8. 2. 3. 004 市道用地取得事業費（管理課）

4,155,150円

1 委託業務

件名	委託内容
中神駅自由通路等測量調査委託	土地登記用図面の作成等一式

2 用地取得面積 110.63㎡

8. 2. 3. 005 市内浸水対策等事業費（下水道課）

8,030,000円

請負工事

件名	施工地区	工事内容
市内浸水対策工事	美堀町二丁目 ほか	管布設工φ150~200 31.2m 取付管工 3箇所 浸透人孔設置工（組立2号） 2箇所 付帯工 一式

8. 2. 3. 007 交通安全施設整備事業費（交通対策課）

11,195,489円

1 請負工事

件名	施工地区	工事内容
交通安全施設（街路灯） 設置工事	福島町ほか	大型街路灯建替 2基 LED照明交換 29基
交通安全施設（フット ライト）設置工事	郷地町二丁目	LED照明交換 13基
交通安全施設（交差点 びょう）設置工事	緑町四丁目ほか	自発光道路びょう設置 4基
交通安全施設（ガードパイ プ等）設置工事	宮沢町	ガードパイプ設置 1.5m ボラード設置 1基
交通安全施設（路面標示） 設置工事	昭和町一丁目	文字標示 18.8m

2 道路反射鏡設置基数 (令和2年3月31日現在)

一面鏡	二面鏡	合計
755	829	1,584

8. 2. 4. 001 街路灯維持管理経費（交通対策課）

121,728,652円

街路灯設置基数

(令和2年3月31日現在)

街 路 灯 内 訳					合 計
LED灯	蛍光灯	水銀灯	ナトリウム灯	メタルハライド灯	
3,026	4,570	642	56	289	8,583

8. 3. 1. 001 職員人件費（職員課、管理課）

145,112,813円

8. 3. 1. 002 都市計画事務経費（都市計画課、地域開発課）

1,156,105円

1 都市計画事業の現況
 (1) 都市計画道路の現況

路線 番号	計画決定			事業決定			施行済			施行率 (%)
	延長 (m)	幅員 (m)	面積 (㎡)	延長 (m)	幅員 (m)	面積 (㎡)	延長 (m)	幅員 (m)	面積 (㎡)	
3・1・10	750	42.8~48	33,750	750	42.8~48	33,750	750	42.8~48	33,750	100.0
3・2・3	1,800	30	54,700	1,800	30	54,700	1,464	30	37,263	81.3
3・2・11	1,660	29~38	50,100	1,660	29~38	50,100	1,463	30	39,928	88.1
3・4・1	4,990	16~34	84,020	280	27~34	8,540				
				974	16	15,738	817	16	13,162	
				20	15.6	312				
				小計			1,274		24,590	817
3・4・2	5,150	16~19	83,160	4,800	16	76,800	4,800	16	76,800	100.0
				350	16~19	6,360	350	16~19	6,360	
				小計			5,150		83,160	
3・4・5	5,380	20~34.5	122,280	540	29	15,660	540	29	15,660	100.0
				1,400	25	35,000	1,400	25	35,000	
				3,440	20	68,800	3,440	20	68,800	
				小計			5,380		119,460	
3・4・6	990	16~25	16,614	990	16~25	16,614	990	16~25	16,614	100.0
3・4・8	1,200	16	19,200							
3・4・9	3,380	9~32	59,355	210	32	6,720	210	32	6,720	100.0
				150	26	3,900	150	26	3,900	
				10	18.5	185	10	18.5	185	
				2,180	18	39,240	2,180	18	39,240	
				160	16	2,560	160	16	2,560	
				240	12	2,880	240	12	2,880	
				430	9	3,870	430	9	3,870	
				小計			3,380		59,355	
3・4・13	230	16	3,680	230	16	3,680	230	16	3,680	100.0
3・4・14	100	16	1,600							
3・4・15	240	16	3,840	240	16	3,840	240	16	3,840	100.0
3・4・16	3,040	16~28.5	52,915	195	28.5	5,557	195	28.5	5,557	100.0
				245	23.5	5,758	245	23.5	5,758	
				2,600	16	41,600	2,600	16	41,600	
				小計			3,040		52,915	
3・4・17	1,190	16~27	22,460							
3・4・18	2,840	16~40	80,060	501	16	8,016	501	16	8,016	75.0
				527	34	17,918	527	34	17,918	
				195	30	5,850	195	30	5,850	
				188	30~39	6,486	188	30~39	6,486	
				720	40	28,800	720	40	28,800	
小計			2,131		67,070	2,131		67,070		
3・4・19	220	16	3,520							
3・4・20	130	16	2,080	130	16	2,080	130	16	2,080	100.0
3・4・21	150	16	2,400	150	16	2,400	150	16	2,400	100.0
3・5・4	750	12	9,000	750	12	9,000	750	12	9,000	100.0
3・5・7	860	12	10,320	860	12	10,320	860	12	10,320	100.0
3・5・12	1,160	12~16	14,520	150	16	2,400	150	16	2,400	12.9
合計	36,210		729,574	28,065		595,434	27,075		556,397	74.8

注 施行率は、計画決定延長に対する施行済延長の割合

(2) 都市計画公園・緑地の現況

種 別			計画決定		開設状況		開設率 (%)	備 考
			指定数	面積 (ha)	開設済面積 (ha)	未開設面積 (ha)		
公 園	一 般 公 園	広域公園	1	65.0	61.6	3.4	94.8	人口1人当 たりの面積 公園 計画 8.4㎡ 開設 7.3㎡ 緑地 計画 5.7㎡ 開設 1.5㎡
		総合公園						
		運動公園	1	14.6	12.2	2.4	83.6	
		風致公園						
		特殊公園						
	小 計	2	79.6	73.8	5.8	92.7		
	近 隣 公 園	3	6.5	4.4	2.1	67.7		
	街 区 公 園	20	9.6	5.1	4.5	53.1		
	小 計	23	16.1	9.5	6.6	59.0		
	公 園 計	25	95.7	83.3	12.4	87.0		
緑 地			2	64.6	17.1	47.5	26.5	
合 計			27	160.3	100.4	59.9	62.6	

ア 都市計画公園

番 号	名 称	計画決定面積 (ha)	開設済面積 (ha)	備 考
2・2・1	八 清	0.4	0.4	都市公園
2・2・2	中 神	0.2	0.2	都市公園
2・2・3	南 文 化	0.5		
2・2・4	新 畑	0.6		
2・2・5	北 文 化	0.8	0.8	都市公園
2・2・6	武 蔵	0.3		
2・2・7	新 生	0.3	0.3	都市公園
2・2・8	富 士 見	0.3	0.3	都市公園
2・2・9	諏 訪	0.4	0.1	児童遊園
2・2・10	駒 形	0.4	0.3	児童遊園
2・2・11	日 枝	0.6	0.2	児童遊園
2・2・12	稲 荷	0.4	0.1	都市公園
2・2・13	清 泉	0.9	0.1	都市公園
2・2・14	下 林	0.3	0.1	都市公園
2・2・15	天 神	0.3	0.2	児童遊園
2・2・16	林 ノ 上	0.3	0.3	都市公園
2・2・17	緑 ケ 丘	0.6	0.5	都市公園
2・2・18	上 水	0.5	0.5	都市公園
2・2・19	日 ノ 出 台	0.3	0.3	都市公園
2・3・21	上 ノ 台	1.2	0.4	都市公園
3・3・1	拝 島	3.8	1.7	都市公園
3・3・2	つつじが丘	1.1	1.1	都市公園
3・3・3	美 ノ 宮	1.6	1.6	都市公園
6・5・1	昭 和	14.6	12.2	都市公園・児童遊園(0.1ha)
9・6・1	昭 和 記 念	65.0	61.6	立川市分115ha 合計180ha
合 計		95.7	83.3	

イ 都市計画緑地

番号	名称	計画決定面積 (ha)	開設済面積 (ha)	備考
1	拝島	16.6		
2	多摩川	48.0	17.1	大神公園、拝島自然公園、くじら運動公園（市民プール0.5ha）
合計		64.6	17.1	

(3) 生産緑地の現況

地区数	面積 (ha)	備考
218	46.8	削除：2件 1,980㎡、一部削除：6件 5,160㎡、 新規：5件 4,730㎡、一部追加：4件 2,210㎡

(4) 都市計画証明受付件数及び都市計画相談・閲覧件数

都市計画証明						都市計画相談・閲覧		
道路	公園・緑地	用途地域	生産緑地	その他	合計	来庁	電話	合計
25	5	32	1		63	1,751	671	2,422

(5) 建築許可申請件数（都市計画施設区域内等） 93件

(6) 長期優良住宅建築等計画

「居住環境への配慮 事前照会報告書」受付件数 68件

2 宅地開発等指導要綱に関する内訳

(1) 同意・協議書交付件数

中高層建築物 (集合住宅を除く。)	集合住宅	宅地開発	合計
3	7 (うち中高層 2)	17 (うち開発行為 13)	27

(2) 市に帰属した施設

ア 道路

延長 (m)	面積 (㎡)
51.4	266.8

イ 排水施設

排水管 (m)			人孔 (箇所)	ます (箇所)
φ150mm	φ200mm	φ250mm以上		
	189.4		9	49

3 地区計画の届出件数

区 分	件 数
郷地・福島地区地区計画	1
田中町一丁目地区地区計画	
中神駅北口駅前地区地区計画	6
昭島駅北口駅前地区地区計画	2
拝島駅南口地区地区計画	5
立川基地跡地昭島地区地区計画	1
西武立川駅南口地区地区計画	
都営中神アパート周辺地区地区計画	
つつじが丘地区地区計画	
昭島中央線沿線地区地区計画	6
合 計	21

4 優良な宅地化計画の証明に関する申請件数 なし

5 国土利用計画法に係る届出件数 10件

6 公有地の拡大の推進に係る届出及び申出件数

届 出	申 出
10	

7 委託業務

件 名	委 託 内 容
昭島都市計画図等作成委託	既存の昭島都市計画図の修正作業、印刷図及びホームページ掲載用データの作成

8. 3. 1. 003 都市計画審議会経費（都市計画課）

123,864円

都市計画審議会（委員15人）

開催月日	内 容	結 果
8月7日	<ul style="list-style-type: none"> ・正副会長の選出について ・特定生産緑地の指定に向けた取組状況について（報告） ・都市計画マスタープランの策定について（報告） ・東京における都市計画道路の在り方に関する基本方針（案）について（報告） 	
12月24日	<ul style="list-style-type: none"> ・昭島都市計画生産緑地地区の変更について（諮問） ・特定生産緑地の指定について（意見聴取） ・東京における都市計画道路の在り方に関する基本方針について（報告） 	承認

8. 3. 1. 004 都市開発対策審議会経費（地域開発課）**15,675円**

都市開発対策審議会（委員8人）

開催月日	内 容	結 果
10月4日	・正副会長の選出について ・株式会社マリモによる中高層建築物（共同住宅：もくせいの杜二丁目50番7）に関する同意・協議について（諮問）	承 認
12月23日	・三井不動産レジデンシャル株式会社外による中高層建築物（共同住宅：宮沢町512番1外）に関する同意・協議について（諮問） ・栗田工業株式会社による中高層建築物（研究所：拝島町3993番1の一部）に関する同意・協議について（諮問）	承 認 承 認
2月14日	トヨタホーム株式会社による開発行為（宅地分譲：もくせいの杜二丁目50番3外）に関する同意・協議について（諮問）	承 認

8. 3. 1. 005 立川基地跡地昭島地区整備事業費（地域開発課）**23,831円****8. 3. 1. 006 都市計画マスタープラン策定事業費（都市計画課）****3,375,700円**

1 委託業務

件 名	委 託 内 容
都市計画マスタープラン策定業務委託	上位関連計画の整理、都市づくりの現況及び課題の整理、目標と方針の設定、地域別構想の検討

2 まちづくり委員会（委員14人）

開催月日	内 容
11月19日	・市民意識調査報告書について（報告） ・次期総合基本計画の策定状況について（報告） ・都市計画マスタープラン基礎資料について ・都市計画マスタープラン現状と課題について ・都市計画マスタープラン将来都市構造について
3月24日	・成人式における意見調査及び都市（まち）づくりフォーラムについて（報告） ・まちづくりの目標について ・まちづくりの方針について ・地域別まちづくりの方針（概況と課題）について

注 3月24日は、新型コロナウイルス感染症の拡大防止のため書面開催

3 都市（まち）づくりフォーラムの開催

開催月日	場 所	内 容	参加者数
2月2日	市役所市民ホール	・基調講演「市民が主役のまちづくり」 ・「自然」「生活」「都市」のテーマごとのワークショップ	25

8. 3. 2. 001 公園維持管理経費（管理課）

92,502,096円

1 公園施設の状況（令和2年3月31日現在）

設置数	総面積
44箇所	506,914.46m ²

2 委託業務

件名	場所	委託内容
公衆便所清掃・消毒委託	八清公園ほか	便所清掃及び殺虫消毒
除草・清掃等委託	水鳥公園ほか	除草及び清掃
動物飼育・検診委託	昭和公園	動物の飼育及び定期検診
樹木せん定・移植委託	拝島公園ほか	樹木せん定
警備委託	昭和公園ほか	機械警備及び夜間巡回警備
看板作成委託	拝島自然公園ほか	利用案内看板等の作成
遊具点検委託	昭和公園ほか	遊具の精密点検
害虫等駆除委託	拝島公園	蜂の巣駆除

3 請負工事

件名	施工場所	工事内容
園内灯整備工事	昭和公園	照明灯具取替工（LEDランプ）20基

4 施設修繕

件名	施工場所	内容
昭和公園シカ舎修繕	昭和公園	ヤクシカ舎の床材の再構築

8. 3. 2. 002 児童遊園維持管理経費（管理課）

14,387,308円

1 児童遊園施設の状況（令和2年3月31日現在）

設置数	総面積
49箇所	32,758.34m ²

2 委託業務

件名	場所	委託内容
公衆便所清掃・消毒委託	玉川児童遊園ほか	便所清掃及び殺虫消毒
除草・清掃等委託	東町児童遊園ほか	除草及び清掃
樹木せん定・移植委託	松原児童遊園ほか	樹木せん定
害虫等駆除委託	みのり児童遊園	蜂の巣駆除

8. 3. 3. 001 緑化推進協力員経費 (環境課)

121, 178円

緑化推進協力員 (20人)

実施月日	内 容	場 所
5月19日	苗木有料配布、グリーンカーテン講習会	市役所
10月5日	苗木有料配布	昭和公園

8. 3. 3. 002 緑化推進事業費 (環境課)

899, 948円

1 あきしま環境緑花フェスティバル市民配布用苗木購入

配布月日	苗木の種類	本数	支出額
5月19日	ブルーベリー、シャクナゲ、ハナカイドウ、キンカン、シモツケ、サクランボ、ユキヤナギ、ハナズオウ、ドウダンツツジ	315	485, 190

2 緑化月間市民配布用苗木購入

配布月日	苗木の種類	本数	支出額
10月5日	ブルーベリー、ハナカイドウ、サクランボ、ロウバイ、コデマリ、キンカン	225	350, 625

3 緑化推進事業補助金交付状況

区 分	件 数	補助対象 (m)
生 け 垣 造 成	1	5

8. 3. 3. 003 公共施設等緑化事業費 (環境課)

8, 954, 226円

委託業務

件 名	場 所	委 託 内 容
苗ほ管理等委託	中神町、美堀町	せん定、除伐、除草、調査
緑地樹木せん定等委託	つつじが丘三丁目	せん定、除草
	郷地町一丁目、福島町一丁目	せん定
	拝島町五丁目	せん定
	田中町三丁目	せん定
緑地草刈委託	田中町三丁目	除草

8. 3. 3. 004 花の応援事業費 (環境課)

3, 981, 246円

1 園芸なんでも相談

開催月	相談者数	相談件数	会 場
10月	8	13	昭和公園

2 花の植栽（6月・11月）

場 所	花の種類	株 数	支出額
昭和公園花壇及びプランター 東中神駅南口花壇及びプランター 昭島駅花壇及びプランター 市道南110号プランター ほか	マリーゴールド	4,000	2,570,200
	ニチニチソウ	1,000	
	ポーチュラカ	1,000	
	ベゴニア	3,600	
	ペンタス	2,800	
	パンジー	8,000	
	ノースポール	1,300	
	キンギョソウ	1,300	
	アリッサム	2,000	
合 計	25,000		

3 花の応援事業用花種・球根購入

募集月	配付団体等数	花苗等の種類	支出額
9月	13	アネモネ	48,345
2月	11	ハウセンカ	50,500
合 計			98,845

4 街角ふれあい花壇応援事業

応募又は推薦件数	左のうち該当件数
4	3

5 花植えボランティア保険加入 42人

6 管理委託

件 名	場 所	委 託 内 容
花壇・プランター 管 理 委 託	昭島駅、東中神駅ほか	除草、かん水、ピッチング、消毒、撤去、施肥、耕運

8. 3. 3. 005 樹木・樹林保存事業費（環境課）

821,459円

1 保存樹木・樹林の指定

(1) 保存樹木

樹 種	本数	樹 種	本数	樹 種	本数
ケ ヤ キ	79	イ チ ョ ウ	4	ム ク ロ ジ	1
カ シ	7	ク ヌ ギ	1	モ ミ	1
エ ノ キ	2	コ ブ シ	1	ク ワ	1
サ ク ラ	6	ユ リ ノ キ	1	シ ラ カ シ	5
ク ス ノ キ	3	ム ク ノ キ	1	合 計	113

(2) 保存樹木・樹林のせん定補助

樹木	樹林
5本	8件

(3) 保存樹林

樹林(箇所)	面積(m ²)	備 考
7	4,637	公開樹林 717m ² (1箇所) 含む。

2 保険加入状況

保 険 の 種 類	対 象	支出額
保存樹木・樹林賠償責任保険	保存樹木等 117本、保存樹林 4,637m ²	48,360
公有化崖線賠償責任保険	東京都分 4,214.06m ² 、昭島市分 7,763.40m ² 管理協定分 115.75m ²	30,110
合 計		78,470

8. 3. 3. 006 崖線緑地保全事業費(環境課)**18,997,715円**

委託業務

件 名	場 所	委 託 内 容
崖線緑地樹木 せん定等委託	郷地町一丁目崖線	支障樹木のせん定、除草
	福島町一丁目崖線	支障樹木のせん定、除草
	福島町二丁目崖線	支障樹木のせん定、除草、つる切り
	中神町一丁目崖線	枯損木の伐採、除草、竹の間引き
	中神町二丁目崖線	支障樹木のせん定、除草、竹の伐採
	宮沢町二丁目崖線	樹木・竹のせん定、除草
	大神町四丁目崖線	支障樹木のせん定、除草、竹の間引き
田中町二丁目崖線	支障樹木のせん定、除草、竹の間引き	
崖線整理作業委託	中神町一丁目崖線	樹木の切詰、強せん定
崖線調査委託	市内崖線緑地	崖線緑地の危険度調査

8. 3. 4. 001 街路事業事務経費(建設課)**116,964円**

8. 3. 4. 002 都市計画道路3・4・1号整備事業費 (建設課)

233,356,427円

1 測量・調査等委託

件名	対象地区	委託内容	支出額
都市計画道路3・4・1号 事業用地除草等業務委託	宮沢町一丁目～ 大神町二丁目	除草工 5回 27,785㎡ 防草シート張り工 94㎡ 整地工 78㎡	2,785,002
都市計画道路3・4・1号 事業用地測量等業務委託	宮沢町一丁目～ 大神町二丁目	基準点設置 14点 境界標設置 36点	1,862,464
都市計画道路3・4・1号 整備事業に関する 事業再評価業務委託	上川原町三丁目 ～田中町一丁目	交通量調査 一式 交通流の推計 一式 費用便益分析 一式 報告書作成 一式	5,830,000
都市計画道路3・4・1号 立体交差事業に伴う 調査設計委託	大神町二丁目	工法選定比較設計 一式 概略設計 一式	32,076,000
合		計	42,553,466

2 請負工事

件名	施工地区	工事内容	支出額
都市計画道路3・4・1号 電線共同溝整備工事	上川原町三丁目	工事延長 172.5m 管路材設置工 一式 プレキャストボックス設置 工 12組	60,377,900
都市計画道路3・4・1 号道路整備工事	中神町一丁目～ 上川原町三丁目	工事延長 662.6m 舗装工 4,383㎡ 舗装工(55型) 809㎡ 舗装工(60型) 65㎡ 歩道舗装工 644㎡ カラー舗装工 61㎡ 歩車道縁石工 135.1m 境石工 167.9m 歩道植樹帯縁石工 69.4m 低木植栽工 1,968株 高木植栽工 78本 防護柵設置工 151.3m 視覚障害者誘導用ブロック設 置工 37㎡ 管きよ型側溝工 83.5m 街きよ工 41.8m 集水ます設置工 5箇所 ベンチ設置工 3基 車止め設置工 13箇所 土留鋼板設置工 14.1m 防根シート設置工 80.8m	89,743,500
合		計	150,121,400

- 3 電線共同溝整備費負担金 2件
- 4 配電線路等移設補償件数 1件

8. 3. 5. 001 下水道事業特別会計繰出金（管理課） 468,387,000円

8. 3. 6. 001 中神土地区画整理事業特別会計繰出金（都市計画課） 213,000,000円

8. 4. 1. 001 職員人件費（職員課、都市計画課） 21,499,504円

8. 4. 1. 002 市営住宅管理経費（介護福祉課、都市計画課） 2,957,099円

シルバー住宅設置戸数

単身者用	2人世帯用	生活協力員用	団らん室
12	8	1	1

8. 4. 1. 003 都営住宅募集事務経費（都市計画課） 49,868円

都営住宅地元割当募集・応募状況（募集回数4回）

区 分	一般募集住宅 （家族向）	シルバーピア （単身者向）	シルバーピア （世帯向）
募 集 戸 数	4	5	1
応 募 者 数	39	108	9
倍 率	9.8	21.6	9.0

8. 4. 1. 004 木造住宅耐震補助事業費（都市計画課） 346,783円

1 木造住宅耐震補助件数

耐震診断	耐震改修
1	

2 住宅耐震化啓発活動

実施期間	内 容
7月19日	耐震診断実施済の建物所有者に対して啓発チラシ、耐震改修等申請書等の送付 55通
8月1日	耐震化啓発チラシ全戸配布 52,421枚
8月25日	啓発用ポケットティッシュの配布（総合防災訓練）
11月9日～10日	啓発用ポケットティッシュの配布、耐震診断チラシの配布（産業まつり）
1月14日～17日	パネル展示、啓発用ポケットティッシュの配布、耐震診断チラシの配布（防災啓発週間）

注 3月5日開催予定の建築士による無料建築相談会・耐震セミナーは、新型コロナウイルス感染症の拡大防止のため中止

8. 4. 1. 005 空家対策事業費（都市計画課）

2,420円

第9款 消 防 費

9. 1. 1. 001 常備消防事務費 (防災課)

1,233,712,000円

消防委託
常備消防力

名 称	職員数	車 両 数
昭 島 消 防 署	101 (うち非常勤3)	ポンプ車2台、救急車1台、はしご車1台、査察広報車3台、指揮隊車1台、人員輸送車1台、非常用ポンプ車1台、非常用救急車1台
昭島消防署昭和出張所	31 (うち非常勤5)	ポンプ車1台、救急車1台、非常用ポンプ車1台
昭島消防署大神出張所	38	ポンプ車2台、救急車1台

9. 1. 2. 001 消防団活動経費 (防災課)

46,506,310円

消防団活動

(1) 非常備消防力

名 称	団員数	車 両 数
昭島市消防団 本団 (1団)	10	消防団指揮車 1台
昭島市消防団 分団 (4団)	71	消防ポンプ車 4台
合 計	81	

(2) 消防団員の構成

ア 階級別

団 長	副団長	分団長	副分団長	部 長	班 長	団 員	合 計
1	3	4	4	8	8	53	81

イ 在職年数別

5年未満	5年以上 10年未満	10年以上 15年未満	15年以上 20年未満	20年以上 25年未満	25年以上	合 計
22	22	6	6	12	13	81

ウ 年齢別

18歳以上 21歳未満	21歳以上 26歳未満	26歳以上 31歳未満	31歳以上 36歳未満	36歳以上 41歳未満
1	4	6	13	13
41歳以上 46歳未満	46歳以上 51歳未満	51歳以上	合 計	平均年齢
12	17	15	81	41.6

(3) 消防団の出動状況

区 分	火 災		風 水 害 等		訓 練 等	
	回 数	人 数	回 数	人 数	回 数	人 数
本 団	26	48	4	19	114	174
第 1 分団	35	305	4	49	75	902
第 2 分団	35	288	4	64	70	881
第 3 分団	31	356	4	70	65	1,020
第 4 分団	28	172	4	54	66	643
合 計		1,169		256		3,620
区 分	特 別 警 戒		震 災		そ の 他	
	回 数	人 数	回 数	人 数	回 数	人 数
本 団	1	5			68	236
第 1 分団	2	26			44	223
第 2 分団	3	25			46	239
第 3 分団	2	24			49	262
第 4 分団	2	25			37	178
合 計		105				1,138
区 分	合 計					
	回 数	人 数				
本 団	213	482				
第 1 分団	160	1,505				
第 2 分団	158	1,497				
第 3 分団	151	1,732				
第 4 分団	137	1,072				
合 計		6,288				

注 火災による出動の回数は、他市への応援及び誤報による出動を含む。

(4) 市内の災害発生状況

ア 火災発生件数

火 災 件 数							合 計
建 物				建 物 以 外			
全 焼	半 焼	部分焼	ぼ や	車 両	林 野	そ の 他	
1		2	13	2		7	25

り 災 棟 数				り 災 者 数		焼 損 床 面 積 (㎡)	推 定 損 害 額 (千 円)	死 傷 者	
全 焼	半 焼	部分焼	ぼ や	世 帯	人 数			死 者	傷 者
1		2	13	11	24	360	27,688		2

イ 町名別火災発生件数

町名別	件数	建 物				建物以外		
		全焼	半焼	部分焼	ぼや	車両	林野	その他
もくせいの杜一丁目～三丁目								
東 町一丁目～五丁目	2					1		1
郷 地 町一丁目～三丁目	1				1			
武 蔵 野二丁目～三丁目	1				1			
福 島 町一丁目～三丁目								
玉 川 町一丁目～五丁目								
中 神 町一丁目～三丁目								
朝 日 町一丁目～五丁目	2				2			
宮 沢 町一丁目～三丁目								
つつじが丘一丁目～三丁目								
美 堀 町一丁目～五丁目	1			1				
昭 和 町一丁目～五丁目	2				1			1
上川原町一丁目～三丁目								
大 神 町一丁目～四丁目	2			1	1			
松 原 町一丁目～五丁目	1							1
田 中 町一丁目～四丁目	1				1			
緑 町一丁目～五丁目	5				1			4
拝 島 町一丁目～六丁目	3				2	1		
郷 地 町								
福 島 町								
築 地 町								
中 神 町	3	1			2			
宮 沢 町								
大 神 町								
上 川 原 町								
田 中 町	1				1			
拝 島 町								
合 計	25	1		2	13	2		7

(5) 消防団装備資機材購入

品 名	購入数	内 容
新型夏作業服一式	84着	消防団の装備基準の改正に伴い購入

(6) 消防用器具購入

品 名	購入数	内 容
チェーンソー	8台	消防団の装備基準の改正に伴い購入

9. 1. 3. 001 消防施設維持管理経費（防災課）

9,319,827円

消防施設維持管理

消防水利（令和2年3月31日現在）

消 火 栓	防火貯水槽
1,489基	416基

9. 1. 3. 002 消防施設整備事業費（防災課）

205,644,230円

消防施設整備

（1）不動産鑑定

件 名	内 容
消防署移設予定地不動産鑑定	東京消防庁昭島消防署昭和出張所移設事業に伴う不動産鑑定

（2）用地取得

件 名	内 容
消防署移設予定地用地取得	東京消防庁昭島消防署昭和出張所移設事業に伴う用地取得（取得面積：1,500.13㎡）

（3）請負工事

件 名	内 容
消防署移設予定地整地工事	東京消防庁昭島消防署昭和出張所移設事業に伴う整地工事

9. 1. 4. 001 災害対策事業費（防災課）

31,023,573円

災害対策

（1）災害対策用施設

（令和2年3月31日現在）

災害対策用 備蓄倉庫	災害対策用 防災倉庫	避難所用 簡易備蓄倉庫	災害対策用 飲料貯水槽	緊急物資投下位置 標識（ヘリサイン）
9箇所	7箇所	24箇所	8箇所	21箇所

（2）街頭配備用消火器（令和2年3月31日現在）

配 備 数	規 格
563本	A・B・C強化液4.0ℓ

(3) 応急対策用備蓄物資購入

災害対策用応急食糧

品名	購入数	支出額	備考
クリームサンドビスケット	4,200食	861,840	
ビスケット	2,400食	440,640	
アルファ米	14,400食	3,008,448	
ヒートレスシチュー	2,142食	347,004	
ライスクッキー	2,400食	622,080	
クラッカー	4,480食	774,144	
粉ミルク	468缶	374,025	
とん汁・けんちん汁	18,000食	2,566,080	
おかゆ	3,600食	802,872	白がゆ、梅がゆ

(4) 自主防災組織数(令和2年3月31日現在) 103団体

(5) 自主防災組織訓練実施状況

実施回数	参加者数	使用消火器数
113	4,317	226

(6) 自主防災組織貸与機材

品名	購入数	支出額
ヘルメット	40個	49,680
腕章	22個	45,980
スタンドパイプ	5台	864,000

(7) 防災啓発週間

開催月日等	場所	内容
1月14日～17日	市役所 市民ロビー	<ul style="list-style-type: none"> 平成28年台風第10号の岩手県岩泉町被災現場、救助救出活動・自主防災組織活動の様子を紹介する写真パネルの展示 令和元年台風第19号の避難状況を紹介する地図の展示 スタンドパイプ等の備蓄機材の展示、家具類の転倒・落下防止対策の紹介 災害対策用備蓄食糧(カンパン、アルファ米等)の展示 携帯メール情報サービス、電話応答サービスの紹介
1月25日	立川防災館・ 東京消防庁第八消防方面本部第八本部消防救助機動部隊	<ul style="list-style-type: none"> 親子防災研修会 (参加者9世帯25人) 地震体験、煙体験、防災ミニシアター、東京消防庁第八消防方面本部第八本部消防救助機動部隊施設見学

(8) 自主防災組織リーダー研修

開催月日	参加者数	場 所	内 容
12月14日	83	市 役 所 市民ホール	第一部（講演） 「地域防災活動とは 東日本大震災、あの 日あの時」 講師：吉田 亮一氏（東日本大震災災害伝 承語り部） 第二部（演習） 「災害対応グループワーク」

(9) 施設修繕

件 名	内 容
中神公園内災害対策用飲料貯水槽 内 部 及 び 外 部 塗 装 修 繕	中神公園内にある災害対策用飲料貯水槽の内部及び 外部の塗装替え、不良部位の修繕

9. 1. 4. 002 防災行政無線管理経費（防災課）

110,742,720円

1 防災行政無線の管理

(1) 移動系

機 種	無線機の保有数
基 地 局	1局
統 制 台	1台
副 統 制 台	2台
移 動 局	83機（うち車載用11機）

(2) 固定系

機 種	無線機の保有数
親 局	1局
遠 隔 制 御 装 置	1台
子 局	64局

2 委託業務

件 名	委 託 内 容
防災行政無線（固定系） 設置等工事監理委託	防災行政無線（固定系）設置等工事に伴う監理委託

3 請負工事

件 名	工 事 内 容
防災行政無線（固定系） 設置等工事	防災行政無線固定系子局13局のデジタル化工事

9. 1. 4. 003 防災訓練経費 (防災課)

1,170,250円

総合防災訓練

開催月日	場 所	参加者数	内 容
8月25日	拝島第三小学校	1,082	会場周辺の自治会の会員、住民及び防災関係機関等が参集して、消火、応急手当、応急給食、災害医療救護訓練等の各種訓練を実施した。また、新たな取組として拝島駅の協力で、震災により拝島駅に帰宅困難者が発生したとの想定に基づき、帰宅困難者対策訓練を実施した。 訓練には拝島中学校、昭和高等学校及び拝島高等学校の生徒も参加した。

9. 1. 4. 004 起震車管理経費 (防災課)

200,958円

起震車運用

区 分	運用回数	体験者数合計
昭 島 市	20	2,678
立 川 市	29	4,690

9. 1. 4. 006 台風15号災害対策経費 (職員課)

895,614円

9. 1. 4. 007 台風19号災害対策経費 (職員課、防災課)

11,570,427円

災害対策用生活物資等購入 (令和元年台風第19号により使用した物資等の補充)

品 名	購入数	支出額
毛 布	1,100枚	3,412,200
難燃カーペット	500枚	1,045,000
ビニールゴザ	110枚	605,000

第10款 教 育 費

1 教育委員会（教育長及び教育委員4人）

開催月日	議 題	結 果
4月18日	教育委員会教育長職務代理者について ほか	承認 ほか
5月16日	学校給食運営審議会委員の委嘱について ほか	可決 ほか
6月21日	学校給食費会計監査役員の委嘱について ほか	可決 ほか
7月18日	学校給食運営審議会委員の委嘱について ほか	可決 ほか
8月8日	令和2年度市立学校で使用する教科用図書の採択について ほか	可決 ほか
9月20日	昭島市立学校の学校医、学校歯科医及び学校薬剤師の公務災害補償に関する条例施行規則の一部を改正する規則 ほか	可決 ほか
10月25日	教育委員会表彰被表彰者について ほか	可決 ほか
11月21日	令和2年度市立学校における教育課程編成基準について ほか	可決 ほか
12月12日	昭島市立学校の管理運営に関する規則の一部を改正する規則 ほか	可決 ほか
1月16日	昭島市立学校施設設備使用条例の一部を改正する条例の経過措置に係る期日を定める規則 ほか	可決 ほか
2月14日	令和2年度市立学校校長等の任用に関する内申について ほか	可決 ほか
2月28日 (臨時会)	新型コロナウイルス感染症に関する対応について	承認
3月19日	教育委員会表彰被表彰者について ほか	可決 ほか
3月23日 (臨時会)	新型コロナウイルス感染症に関する今後の対応について	承認

2 教育委員会事務局の管理状況

文書収発件数

部 課 等	区 分	文 書 収 発	
		収	発
学校教育部	庶務課	203	86
	指導課	2,484	1,351
	学校給食課	29	43
生涯学習部	社会教育課	162	108
	教育福祉総合センター建設室	8	15
	スポーツ振興課	83	28
	市民図書館管理課	7	3
	市民会館・公民館	9	48
合 計		2,985	1,682

3 教育だより「あきしまの教育」発行状況

発行部数	33,600部
規格	A4判 4ページ
発行月	6月 9月 12月 3月
配布先	児童・生徒及び保護者、市公共施設 ほか

4 教育長会、教育委員会連合会等の総会・定例会等開催状況

区 分	開催月日等	場 所	参加人数
東京都市教育長会総会・定例会ほか	4月10日 ほか	東京自治会館ほか	延べ22
東京都市町村教育委員会連合会総会ほか	4月24日 ほか	東京自治会館ほか	延べ20

10. 1. 1. 002 教育長人件費（職員課） 14,811,623円

10. 1. 1. 003 職員人件費（職員課、庶務課） 274,976,537円

10. 1. 1. 004 外国人学校児童・生徒保護者負担軽減補助事業費（指導課） 48,000円

外国人学校児童・生徒保護者負担軽減補助金支給状況

区 分	児童・生徒数	支 出 額	1人平均補助額
小 学 校	4	48,000	12,000
中 学 校			
合 計	4	48,000	

10. 1. 1. 005 小学生英語チャレンジ体験事業費（庶務課） 2,906,964円

小学生英語チャレンジ体験事業

期 間	内 容	場 所	参加人数
7月22日～24日	小学校6年生を対象にしたアメリカ人学生との英語研修・異文化体験活動	調布市八ヶ岳少年自然の家	45

10. 1. 1. 006 中学生英語キャンプ事業費（庶務課） 1,914,260円

中学生英語キャンプ事業

期 間	内 容	場 所	参加人数
7月22日～24日	中学生を対象にしたアメリカ人学生との英語研修・異文化体験活動	調布市八ヶ岳少年自然の家	30

10. 1. 1. 007 未来をひらく発表会事業費（指導課）**225, 272円**

未来をひらく発表会

実施月日	会 場	参加人数	発 表 内 容
9月14日	市 役 所 市民ホール	126	<ul style="list-style-type: none"> ・子どもの主張意見文コンクール （小・中学生6人による最優秀・優秀の主張意見文の発表） ・中学生英語スピーチコンテスト （1次審査を通過した中学生15人による英語での主張の発表及び課題文の暗唱）

10. 1. 1. 008 通学路安全・安心推進事業費（指導課）**1, 473, 830円**

通学路用防犯カメラ設置状況 75台（小学校）

10. 1. 1. 009 奨学金等支給事業費（指導課）**2, 644, 600円**

奨学金等支給状況

学資金種類	給付人数	給付金額
入 学 準 備 金	10	600, 000
奨 学 金	17	2, 044, 600

10. 1. 1 奨学資金貸付事業（指導課）

昭島市育英会奨学金貸付状況

(1) 令和元年度貸付状況

区 分	貸付人数	貸 付 額	1人平均貸付額
高 校 生	2	480, 000	240, 000
大 学 生	3	1, 080, 000	360, 000
入学一時金			
合 計	5	1, 560, 000	

(2) 総貸付状況

現有資金額	貸 付 額	貸付可能残高
95, 364, 916	48, 262, 700 (3, 146, 200)	47, 102, 216

注 ()内の数値は、内数で償還期限を過ぎているもの

10. 1. 2. 001 学校保健会経費 (指導課)

219,008円

1 学校保健会講演会

実施月日	会 場	講 演 内 容	参加者数
5月28日	市役所市民ホール	『思春期の子どもとのコミュニケーション～精神面の健やかな成長のために～』	37

2 学校保健会研修会

実施月日	会 場	研 修 内 容	参加者数
12月6日	東京西法務少年支援センター	講話 (近隣小中学校とのかかわり方、青少年の心理相談について等)、施設見学	25

10. 1. 2. 002 就学等経費 (指導課)

3,519,099円

1 学校別児童・生徒数及び学級数

(1) 小学校

(令和元年5月1日現在)

学年 学校名	学年							特別支 援学級	合 計
	1年	2年	3年	4年	5年	6年			
東 小 学 校	54 (2)	46 (2)	42 (2)	43 (2)	42 (2)	34 (1)		261 (11)	
共 成 小 学 校	40 (2)	55 (2)	45 (2)	51 (2)	46 (2)	48 (2)	7 (1)	292 (13)	
富士見丘小学校	49 (2)	37 (2)	31 (1)	41 (2)	36 (1)	37 (1)	20 (3)	251 (12)	
武蔵野小学校	88 (3)	83 (3)	80 (2)	65 (2)	84 (3)	65 (2)		465 (15)	
玉川小学校	57 (2)	58 (2)	69 (2)	56 (2)	53 (2)	66 (2)		359 (12)	
中神小学校	62 (2)	60 (2)	68 (2)	75 (2)	68 (2)	77 (2)		410 (12)	
つつじが丘 小 学 校	80 (3)	85 (3)	78 (2)	83 (3)	70 (2)	69 (2)	32 (4)	497 (19)	
光華小学校	78 (3)	57 (2)	78 (2)	97 (3)	85 (3)	74 (2)		469 (15)	
成隣小学校	70 (2)	68 (2)	66 (2)	62 (2)	70 (2)	59 (2)		395 (12)	
田中小学校	61 (2)	53 (2)	52 (2)	52 (2)	52 (2)	50 (2)	18 (3)	338 (15)	
拝島第一小学校	123 (4)	91 (3)	123 (4)	110 (3)	114 (3)	103 (3)		664 (20)	
拝島第二小学校	109 (4)	93 (3)	85 (3)	111 (3)	113 (3)	103 (3)		614 (19)	
拝島第三小学校	82 (3)	107 (4)	92 (3)	105 (3)	89 (3)	105 (3)		580 (19)	
合 計	953 (34)	893 (32)	909 (29)	951 (31)	922 (30)	890 (27)	77 (11)	5,595 (194)	

注1 ()内は、学級数

注2 特別支援学級のうち、「注」は、通級指導学級のため学級数に含まず。

(2) 中学校

(令和元年5月1日現在)

学年 学校名	1年	2年	3年	特別支援 学 級	合 計
昭和中学校	115 (4)	97 (3)	113 (3)	31 (4)	356(14)
福島中学校	88 (3)	84 (3)	72 (2)		244 (8)
瑞雲中学校	134 (4)	163 (5)	166 (5)	注 (2)	463(14)
清泉中学校	192 (6)	172 (5)	188 (5)	10 (2)	562(18)
拝島中学校	207 (6)	195 (5)	185 (5)	注 (2)	587(16)
多摩辺中学校	87 (3)	101 (3)	90 (3)	14 (2)	292(11)
合 計	823(26)	812(24)	814(23)	55 (8)	2,504(81)

注1 ()内は、学級数

注2 特別支援学級のうち、「注」は、通級指導学級のため学級数に含まず。

2 区域外就学等の状況

(単位：人)

学校別		小 学 校	中 学 校	合 計
区 分 区域外就学	当 市 に	16	9	25
	他 市 町 へ	13	12	25
	合 計	29	21	50
指 定 学 校 変 更		204	110	314

3 就学相談件数及び就学先

(単位：人)

区分 対象	相談件数	就 (転) 学 先			その他
		通常の学級	特別支援学級	特別支援学校	
小 学 校	101(22)	41 (3)	14(16)	15 (2)	31 (1)
中 学 校	36 (3)	6	17 (3)	1	12
合 計	137(25)	47 (3)	31(19)	16 (2)	43 (1)

注 ()内は、外数で転学に係る人数

4 就学時健康診断の状況

受診児童数	要 治 療 児 童 数			
	内 科	眼 科	耳鼻科	歯 科
931	29	29	272	211

10. 1. 2. 003 教育指導等事業費(庶務課、指導課)

62,880,251円

1 学校への支援員等

(1) 日本語指導員

区 分	実施学校数	対象児童・生徒数	実施回数	対応言語
小 学 校	7	11	163.5	中国語、英語、ベトナム語
中 学 校	2	2	96	中国語、英語
合 計	9	13	259.5	

(2) 水泳指導補助員

区 分	配置学校数	配置人数	配置時間数
小 学 校 体 育 授 業	11	34	421
小学校 (特別支援学級) 夏 季 休 業 期 間 中	3	3	40
中学校 (特別支援学級) 夏 季 休 業 期 間 中	2	2	14
合 計	16	39	475

(3) 学校巡回支援員 (生徒指導)

区 分	配置人数	配置時間数
中 学 校	1	1,103

(4) 学校情報通信技術支援員

期 間	内 容	配置人数
4月1日～8月31日 10月1日～3月31日	パソコン環境の整備の支援	1

(5) 学校と家庭の連携推進事業支援員

区分	配置学校数	配置人数	配置時間数	支援対象児童・生徒数
小 学 校	13	31	3,196	158
中 学 校	6	9	1,824	82
合 計	19	40	5,020	240

(6) スクール・サポート・スタッフ

区分	配置学校数	配置人数	配置時間数
小 学 校	13	43	11,954
中 学 校	6	9	2,976
合 計	19	52	14,930

2 中学生職場体験

学 校 名	昭 和 中学校	福 島 中学校	瑞 雲 中学校	清 泉 中学校	拝 島 中学校	多 摩 辺 中学校
実施事業所数	31	32	47	57	56	39
生 徒 数	111	84	163	177	194	107

3 オリンピック・パラリンピック教育推進事業

区分	学校数	内 容
小学校	13	東京2020オリンピック・パラリンピック競技大会を、人生にとってまたとない重要な機会と捉え、オリンピック・パラリンピック教育を全校で展開し、児童・生徒にとって必要な資質である「ボランティアマインド」、「障害者理解」、「豊かな国際感覚」を重点的に育成する。
中学校	6	
合計	19	

4 補習教室実施状況

区分	土曜日補習	放課後補習
小学校	13	11
中学校	5	2
合計	18	13

5 学校図書システム導入状況 市内全小・中学校 (19校)

6 教育アドバイザーの配置 1人

10. 1. 2. 004 国際理解教育指導事業費 (指導課)

19,119,447円

1 小学校外国語活動補助員

実施 学校数	補助員数	3年生		4年生		5年生		6年生	
		学級 数	時 間 数	学級 数	時 間 数	学級 数	時 間 数	学級 数	時 間 数
13	10	29	542	31	583	30	987	27	896

2 中学校外国語指導補助員 (ALT)

実施学校数	補助員数	配置日数
6	3	560

10. 1. 2. 005 特別支援教育事業費（指導課）

23,559,600円

1 特別支援学級介助員

区 分	配 置 学 校 数	配 置 人 数
小 学 校	4	8
中 学 校	3	4
合 計	7	12

2 通級指導学級指導員

区 分	配 置 学 校 数	配 置 人 数
中 学 校	2	2

3 特別支援教育支援員

区 分	配 置 学 校 数	配 置 人 数	配 置 時 間 数
小 学 校	11	40	5,267
中 学 校	1	4	217
合 計	12	44	5,484

4 特別支援教育説明会

実施月日	会 場	内 容	参加者数
7月16日	市 役 所 市民ホール	感情のコントロールが難しい子どもの理解と 対応～アンガーマネジメントの活用～	164
10月5日	市 役 所 市民ホール	発達障害と問題行動～対処と予防のポイント について～	60

10. 1. 2. 006 教育研究事業費（指導課）

9,339,291円

1 研究指定校

指 定 校 名	研 究 主 題
東 小 学 校	新学習指導要領のねらいに沿った算数科指導の在り方について
田 中 小 学 校	新学習指導要領における理科教育の在り方について

2 教育研究会実施状況

区 分	部 会 数	実 施 回 数	部 員 数
小 学 校	13	8	310
中 学 校	13	4	158
合 計	26	12	468

3 スクールソーシャルワーカー（3人配置）

区 分	学 校 名	支援対象児童・生徒数	対応回数
小学校	東 小 学 校	2	8
	共 成 小 学 校	3	52
	富 士 見 丘 小 学 校	13	81
	武 蔵 野 小 学 校		
	玉 川 小 学 校	2	4
	中 神 小 学 校	4	7
	つ つ じ が 丘 小 学 校	27	111
	光 華 小 学 校	2	33
	成 隣 小 学 校	1	5
	田 中 小 学 校	3	6
	扨 島 第 一 小 学 校	11	95
	扨 島 第 二 小 学 校	4	27
	扨 島 第 三 小 学 校	2	24
中学校	昭 和 中 学 校	13	159
	福 島 中 学 校	6	28
	瑞 雲 中 学 校	9	83
	清 泉 中 学 校	9	93
	扨 島 中 学 校	4	104
	多 摩 辺 中 学 校	12	79
合 計		127	999

10. 1. 2. 007 東京都教員研修経費（指導課）

196,344円

1 教育研修

研修名	回数	受講者数
新任副校長研修会	2	5
主幹教諭任用時研修	1	4
主任教諭任用時研修	1	17
学校マネジメント研修	1	16
教務主任会	7	19
生活指導主任会	11	19
初任者研修会	13	32
初任者宿泊研修会	6（2泊3日）	28
2年次研修会	3	17
3年次研修会	2	24
中堅教諭資質向上研修会	1	9
教育相談基礎研修会	1	28
情報教育研修会	2	28
人権教育研修会	4	30
特別支援教育コーディネーター研修会	3	19
教育相談研修会	1	28
合計	59	323

2 指導課若手人材育成担当学校訪問回数

区分	小学校	中学校	合計
回数	56	25	81

10. 1. 3. 001 教育相談事業費（指導課）

23,179,639円

1 教育相談室相談状況

相談内容	不登校	いじめ	交友関係	性格上の問題	情緒不安定	特別支援	進路相談	学校教育	家庭教育	その他	合計
相談件数	278	2	35	268	20	98	1	47	102	113	964

2 適応指導教室児童・生徒在籍状況

区分	小学校	中学校	合計
人数	11	12	23

3 巡回相談員（臨床心理士等）

区分	対応学校数	巡回相談員対応回数
小学校	11	95
中学校	4	16
合計	15	111

10. 1. 4. 001 私立幼稚園補助事業費（子ども子育て支援課）

4,628,392円

1 市内私立幼稚園の所在地及び在園児数（令和元年5月1日現在）

幼稚園名	所在地	在園児数
昭島幼稚園	中神町1232番地	74
昭島恵泉幼稚園	昭和町四丁目11番16号	117
昭島すみれ幼稚園	緑町一丁目4番6号	279
昭島台幼稚園	中神町一丁目21番23号	242
あけの星幼稚園	玉川町三丁目11番2号	92
栗ノ沢幼稚園	田中町一丁目25番27号	60
啓明学園幼稚園	拝島町三丁目8番13号	32
合 計		896

注 全園、学校法人による幼稚園

2 各種届出等の件数

内 容	件数
園 則 変 更 届	2
教職員の解職・採用届	11
合 計	13

3 私立幼稚園園児健康管理費補助件数 7園

4 私立幼稚園補足給付（副食費）支給児童数 109人

5 私立幼稚園等運営費助成件数 7園

1 私立幼稚園就園奨励費補助金支給状況

支給区分	在園区分	補助単価年額	支給園児数	支出額
生活保護世帯	第1子	154,000		
	第2子	154,000		
	第3子以降	154,000		
市民税非課税又は均等割のみの世帯	第1子	136,000 (154,000)	24	3,100,600
	第2子	154,000	16	2,310,000
	第3子以降	154,000	10	1,488,700
市民税所得割額が77,100円以下の世帯	第1子	93,600 (136,000)	39	3,788,800
	第2子	123,500 (154,000)	28	3,344,400
	第3子以降	154,000	9	1,386,000
市民税所得割額が211,200円以下の世帯	第1子	31,100	369	11,149,600
	第2子	92,500	208	18,638,700
	第3子以降	154,000	11	1,565,700
市民税所得割額が211,200円を超える世帯	第2子	77,000	163	12,345,600
	第3子以降	154,000	11	1,565,700
合 計			888	60,683,800

注 支給園児数には、月割対象者を含む。（ ）内は、ひとり親世帯等

2 支給割合

私立幼稚園通園児数	補助金支給園児数	支給率 (%)
1,080	888	82.2

10. 1. 4. 003 私立幼稚園等園児保護者負担軽減補助事業費（子ども子育て支援課）

63,333,894円

1 私立幼稚園等園児保護者負担軽減補助金支給状況（4月～9月）

支給区分	在園区分	支給園児数 (延べ人数)	月額	支出額
市民税非課税又は 均等割のみの世帯	第1子	148	9,400	1,023,680
	第2子以降	166	9,400	684,000
市民税所得割額が 77,100円以下の世帯	第1子	208	7,700	1,601,600
	第2子以降	209	9,400	1,571,750
市民税所得割額が 211,200円以下の世帯	第1子	2,252	6,700	15,077,900
	第2子以降	1,292	8,800	11,142,400
市民税所得割額が 256,300円以下の世帯	第1子	640	5,600	3,584,000
	第2子以降	382	8,200	3,020,350
市民税所得割額が 256,300円を超える世帯	第1子	772	2,900	2,238,800
	第2子以降	688	2,900	1,991,400
合 計	第1子	4,020		23,525,980
	第2子以降	2,737		18,409,900

注 支給園児数は、在籍園児数×支給月数の総計（月割支給を含む。）

2 私立幼稚園等園児保護者負担軽減補助金支給状況 (10月～3月)

支給区分	在園区分	支給園児数 (延べ人数)	月 額	支 出 額
生活保護世帯又は市民税 非課税若しくは均等割 のみのひとり親世帯等	第1子	6	9,400	47,760
	第2子	48	9,400	184,560
	第3子以降	30	9,400	143,400
市民税非課税若しくは 均等割のみの世帯又は 所得割額77,100円 以下のひとり親世帯等	第1子	163	6,400	746,200
	第2子	63	9,400	283,800
	第3子以降	42	9,400	168,960
市民税所得割額が 77,100円以下の世帯	第1子	184	5,000	723,600
	第2子	198	5,000	807,600
	第3子以降	48	9,400	218,160
市民税所得割額が 211,200円以下の世帯	第1子	2,239	3,800	6,754,800
	第2子	1,277	3,800	3,971,800
	第3子以降	76	7,600	461,800
市民税所得割額が 256,300円以下の世帯	第1子	630	3,800	1,874,400
	第2子	329	3,800	1,061,000
	第3子以降	30	7,000	175,800
市民税所得割額が 256,300円を超える世帯	第1子	768	2,900	1,895,400
	第2子	658	2,900	1,731,200
	第3子以降	42	2,900	118,200
合 計	第1子	3,990		12,042,160
	第2子	2,573		8,039,960
	第3子以降	268		1,286,320

注 支給園児数は、在籍園児数×支給月数の総計（月割支給を含む。）

10. 1. 4. 004 私立幼稚園利用給付事業費（子ども子育て支援課） 176,333,530円

私立幼稚園利用給付支給延べ児童数 6,872人

10. 1. 5. 001 教育福祉総合センター整備事業費

(教育福祉総合センター建設室ほか2課) 3,020,563,786円

1 業務委託

(1) 施工管理委託

件名	委託内容
教育福祉総合センター整備工事監理委託	教育福祉総合センター整備工事の施工監理

(2) 市民図書館環境整備委託

件名	委託内容
岩泉町産材書架等作成委託	市民図書館に配置する書架、閲覧テーブル、椅子等を岩泉町産の木材を使用して、町内の家具工場で作成後設置

(3) 郷土資料室等展示環境整備委託

件名	委託内容
郷土資料室展示環境整備委託	貴重な郷土資料である文化財の展示とICTを最大限活用した魅力あるコンテンツの製作、設置など郷土資料室の展示環境整備
郷土資料室企画展示等環境整備委託	郷土資料室の企画展示ブースにアキシマクジラをはじめとする、市内で産出された化石を展示し約200万年前の昭島周辺の古環境を再現するための環境整備
照明コントロール装置プログラミング業務委託	アキシマエンス国際交流教養文化棟くじらホールに設置する実物大アキシマクジラ化石標本レプリカを照らす照明装置のプログラミング

2 請負工事

件名	工事内容
教育福祉総合センター整備工事	アキシマエンスの整備工事
教育福祉総合センター整備工事(追加)	
教育福祉総合センター既存施設改修等工事	

3 開設初度備品購入

主な購入品
椅子、机、パソコン、カーテン、パーテーション

4 愛称募集

募集期間	応募者数	応募件数	作品数	審査結果
4月15日～5月15日	338	407	342	アキシマエンスに決定

10. 1. 5. 002 教育福祉総合センター管理運営費（市民図書館管理課） 44,886,246円

管理業務委託（指定管理）

委 託 内 容	委 託 期 間
<ul style="list-style-type: none"> ・アキシマエンシスの施設及び附属設備の維持管理に関する業務 ・アキシマエンシス国際交流教養文化棟の運営に関する業務 	1月1日～3月31日

注 市民図書館の指定管理については、361ページに掲載

10. 2. 1. 001 職員人件費（職員課） 71,397,685円

10. 2. 1. 002 学校管理運営費（庶務課） 406,240,412円

小学校の管理運営

(1) 「昭島市立小学校施設総括表」 (313ページ)

(2) 臨時職員等雇用状況

区 分	人数	職 務 内 容	校数
学校用務臨時職員	11	小学校敷地内外の清掃・整備	6
学校事務臨時職員	13	小学校事務の処理	13
早 朝 管 理 員	4	小学校の早朝管理	4

(3) 卒業証書用角筒購入状況

卒業証書用角筒
899本

(4) 学校施設保守等委託状況

件名	委託内容	実施校数
警備委託	夜間の機械警備 (午後9時30分～翌日午前8時30分)	13
管理委託	管理業務(平日:午後4時45分～9時30分 日曜日・土曜日・祝日:午前8時～午後9時30分)	13
	早朝管理業務(平日:午前7時～8時15分)	9
学校事務職員等健康診断委託	事務職員等の定期健康診断	13
冷暖房機保守委託	冷暖房機、冷却塔、空調機等の保守点検	13
ばい煙測定委託	大気汚染防止法に基づく冷暖房機のばい煙量等の測定	1
古紙回収運搬委託	新聞、雑誌、ダンボール等の回収	13
廃棄物品処理委託	使用不能になった備品及び消耗品の廃棄	13
建築設備定期検査委託	建築設備(換気設備、給排水設備)の定期検査	13
電気工作物保安委託	自家用電気工作物の保安業務及び受電設備の清掃	13
プール浄化装置保守委託	プール循環ろ過装置の保守点検	13
消防用設備点検委託	自動火災報知設備等の消防設備に係る保守点検	13
漏水調査委託	漏水調査	2
飲料貯水槽清掃委託	飲料貯水槽内部の清掃及び適正な水質管理	12
便所清掃委託	校舎、体育館及びプールの便所清掃	13
プール清掃委託	プールの利用開始前の清掃	13
窓ガラス清掃委託	校舎の窓ガラス清掃	6
樹木せん定委託	校庭樹木のせん定及び伐採	13
便所防臭委託	校舎、体育館及びプール男子便器の尿石除去	4
害虫駆除委託	校舎内で発生した害虫の駆除	1
廃棄薬品処理委託	理科室の使用期限切れの薬品処理	5
非常通報装置管理保守点検委託	非常通報装置(学校110番)の保守点検	13
水道給水ポンプ点検委託	加圧ポンプ及び給水ポンプの点検	1
カーペット清掃委託	特別支援学級のカーペット清掃	2
芝生運動場管理委託	芝生運動場の維持管理	13
給食配膳用昇降機保守委託	学校給食用小荷物昇降機の保守点検	13
エレベーター保守委託	エレベーターの保守点検	1
防火設備定期検査委託	防火設備の定期検査及び東京都への報告	13
特定建築物定期調査委託	特定建築物の定期検査及び東京都への報告	13

(5) 学校用地借上状況

該 当 校	契約の相手方
東 小 学 校	財務省関東財務局 立川出張所長
富士見丘小学校	財務省関東財務局 立川出張所長
光 華 小 学 校	農林水産省所管 国有財産管理者
成 隣 小 学 校	観音寺 ほか
拝島第一小学校	普明寺

(6) 校用備品購入状況

区 分	主 な 購 入 品
保 健 器 具	視力検査器、体重計、湯沸器
その他の備品	電動裁断機、ポスタープリンタ、生垣バリカン、冷蔵庫、刈払機

昭島市立小学校施設総括表

(令和元年5月1日現在)

学校名	教室数			校舎面積 (㎡)				体育館 (㎡)	校地面積 (㎡)			給食室 (㎡)	ブール (m × m)
	普通	特支	特教	鉄筋	鉄骨・その他	木造	合計		建物敷地	運動場敷地	その他		
東小学校	13		16	5,000	166	70	5,236	794	12,020	8,742		20,762	25×11, 10×5
共成小学校	15	3	15	4,291	38		4,329	802	8,816	6,206		15,022	25×10, 10×5
富士見丘小学校	9	3	21	4,733	30	26	4,789	805	14,965	9,433		24,398	25×10, 10×5
武蔵野小学校	15		10	4,040	36		4,076	766	3,759	10,815	355	14,929	25×10, (6.7+8.5)×9.5×0.5
玉川小学校	12		14	4,199	27	33	4,259	833	4,895	8,282		13,177	25×11, 10×5
中神小学校	12		15	4,444	35	19	4,498	810	6,044	7,807		13,851	25×10, 10×5
つつじが丘小学校	20	5	17	5,695	24		5,719	890	9,187	7,314		16,501	25×10, 10×5
光華小学校	17		12	4,043	249	33	4,325	796	6,404	12,779		19,183	25×11, 10×5
成隣小学校	13		6	2,899		33	2,932	594	3,535	5,261	312	9,108	25×10, 10×5
田中小学校	18	4	11	4,850	10		4,860	898	8,583	7,923		16,506	25×10, 10×5
拝島第一小学校	20		10	4,039	71		4,110	764	6,921	7,310		14,231	25×10, 10×5
拝島第二小学校	20		8	4,171	84		4,255	968	9,013	10,553		19,566	25×11, 10×5
拝島第三小学校	21		15	5,238	75		5,313	799	6,332	7,897		14,229	25×10, 10×5
計	205	15	170	57,642	845	214	58,701	10,519	100,474	110,322	667	211,463	1,492

10. 2. 1. 003 学校施設営繕経費（庶務課）**51,671,915円**

1 修繕状況 (単位：件)

校舎	体育館	プール	校庭	教室	その他
37	11	14	12	12	58

2 請負工事

件名	工事内容
東小フェンス設置工事	万年塀の撤去及びフェンスの新設

10. 2. 1. 004 学校周年記念事業費（庶務課）**769,948円**

開校周年事業

学校名	内容
田中小学校（40周年記念）	記念誌「開校40周年記念誌」作成（500冊）
富士見丘小学校（70周年記念）	記念誌「開校70周年記念誌」作成（600冊）

10. 2. 2. 001 教育教材等経費（庶務課、指導課）

60,827,600円

1 児童用図書購入状況 (単位：冊)

学校名（特別支援学級等）	購入数
東小学校	529
東小学校（特別支援教室）	27
共成小学校	402
共成小学校（知的障害特別支援学級、特別支援教室）	52
富士見丘小学校	364
富士見丘小学校（情緒障害等特別支援学級、難聴・言語障害通級指導学級、特別支援教室）	173
武蔵野小学校	419
武蔵野小学校（特別支援教室）	31
玉川小学校	270
玉川小学校（特別支援教室）	20
中神小学校	425
中神小学校（特別支援教室）	8
つつじが丘小学校	446
つつじが丘小学校（知的障害特別支援学級、特別支援教室）	121
光華小学校	479
光華小学校（特別支援教室）	28
成隣小学校	435
成隣小学校（特別支援教室）	24
田中小学校	510
田中小学校（知的障害特別支援学級、特別支援教室）	28
拝島第一小学校	495
拝島第一小学校（特別支援教室）	41
拝島第二小学校	470
拝島第二小学校（特別支援教室）	17
拝島第三小学校	533
拝島第三小学校（特別支援教室）	81
合 計	6,428

2 教材備品購入状況

区 分	主 な 購 入 品
楽 器	アコーディオン、オルガン
理科・算数用備品	顕微鏡、図形学習器
その他の備品	サッカーゴール、テレビ、版画プレス機、書画カメラ

3 教師用指導書購入

教科	発行者
国語	光村図書出版
国語（書写）	光村図書出版
社会	東京書籍
社会（地図）	帝国書院
算数	東京書籍
理科	東京書籍
生活	東京書籍
音楽	教育芸術社
図画工作	日本文教出版
家庭	開隆堂出版
保健	学研教育みらい
道徳	光文書院

4 小学校社会科副読本購入

小学校社会科副読本「わたしたちの東京都」 1,003冊（4年生及び担任用）

5 小学校補助金交付状況

補助金名	内 容
小規模校卒業アルバム作成費補助金	東小学校（34人）

10. 2. 2. 002 特別支援教育教材等経費（庶務課）

4,910,481円

教材備品購入状況

区 分	主 な 購 入 品
楽 器	電子ピアノ
その他の備品	ワイヤレスアンプ、ホワイトボード、ビデオカメラ、プロジェクタ、ワイヤレスマイク

10. 2. 2. 003 コンピュータ教育事業費（庶務課）

65,655,397円

1 教育用コンピュータ管理

設置場所	主な機器
小学校（13校）	児童用パソコン（703台） 指導管理用パソコン（13台） サーバ（13台） カラーレーザープリンタ（26台）
特別支援学級等	児童用パソコン（65台） インクジェットプリンタ（13台）

注 全ての機器について入替えを実施

2 学校・学校間ネットワーク管理運用

(1) 主な機器構成

設置場所	主な機器
市役所本庁	センターサーバ（中学校共有）5台
小学校（13校）	教職員用パソコン（411台）

(2) 稼動システム

システム名	業務内容
校務支援システム	スケジュール・成績・メール送受信・出退勤等管理
ファイルサーバシステム	データの保存・管理
クライアント監視システム	教職員用パソコンの管理

3 大型ディスプレイ購入

設置場所	設置台数
小学校（9校）	26

10. 2. 2. 004 就学援助費（指導課）

27,757,192円

1 就学援助費支給状況（小学校）

支給項目	支給児童数	支出額	1人平均額
学用品費・通学用品費	798	10,096,615	12,652
新入学児童学用品費	121	2,996,400	24,764
新入学準備金	106	5,363,600	50,600
移動教室費	136	3,788,622	27,858
校外活動費	767	1,448,412	1,888
宿泊学習費	136	2,527,342	18,583
通学費	3	128,680	42,893
合計	延べ 2,067	26,349,671	

2 就学奨励費支給状況 (小学校)

支給項目	支給児童数	支出額	1人平均額
学用品費・通学用品費	36	222,760	6,188
新入学児童学用品費	8	202,400	25,300
移動教室費	1	14,455	14,455
校外活動費	33	23,019	698
宿泊学習費	20	111,850	5,593
通学費	10	581,041	58,104
合計	延べ 108	1,155,525	

10. 2. 2. 005 移動教室事業費 (指導課)

9,480,734円

1 移動教室 (第5学年)

学校名	実施期間	行先	参加児童数
東小学校	7月8日～10日	山梨県北杜市	40
共成小学校	5月27日～29日	山梨県北杜市	48
富士見丘小学校	6月12日～14日	山梨県北杜市	37
武蔵野小学校	6月5日～7日	山梨県北杜市	83
玉川小学校	6月3日～5日	山梨県北杜市	53
中神小学校	6月16日～18日	山梨県北杜市	67
つつじが丘小学校	6月23日～25日	山梨県北杜市	78
光華小学校	6月18日～20日	山梨県北杜市	84
成隣小学校	6月26日～28日	山梨県北杜市	69
田中小学校	5月22日～24日	山梨県北杜市	56
拝島第一小学校	6月20日～22日	山梨県北杜市	111
拝島第二小学校	6月10日～12日	山梨県北杜市	113
拝島第三小学校	6月30日～7月2日	山梨県北杜市	88
合計			927

2 移動教室 (第6学年)

学校名	実施期間	行先	参加児童数
東小学校	5月21日～23日	栃木県日光市	33
共成小学校	6月9日～11日	栃木県日光市	48
富士見丘小学校	5月26日～28日	栃木県日光市	38
武蔵野小学校	6月20日～22日	栃木県日光市	65
玉川小学校	5月23日～25日	栃木県日光市	65
中神小学校	5月26日～28日	栃木県日光市	76
つつじが丘小学校	6月2日～4日	栃木県日光市	70
光華小学校	5月30日～6月1日	栃木県日光市	74
成隣小学校	5月28日～30日	栃木県日光市	57
田中小学校	6月9日～11日	栃木県日光市	55
拝島第一小学校	6月2日～4日	栃木県日光市	101
拝島第二小学校	5月26日～28日	栃木県日光市	103
拝島第三小学校	6月16日～18日	栃木県日光市	102
合 計			887

10. 2. 2. 006 教育振興事業費 (指導課)

4,513,129円

1 社会科市内施設見学 (第3学年)

学校名	実施月日	参加児童数
東小学校	11月14日	43
共成小学校	6月13日	48
富士見丘小学校	10月4日	31
武蔵野小学校	6月25日	80
玉川小学校	10月11日	69
中神小学校	10月8日	67
つつじが丘小学校	6月20日	96
光華小学校	6月13日	78
成隣小学校	6月21日	66
田中小学校	10月4日	56
拝島第一小学校	10月29日	123
拝島第二小学校	6月6日	93
拝島第三小学校	10月18日	92
合 計		942

2 演劇教室

学 校 名	実施月日	演 目 等	参 加 児童数
東 小 学 校	4月2日	ペコと秘密の樹	254
共 成 小 学 校	10月29日	給食番長	285
富士見丘小学校	6月21日	木管五重奏	228
武蔵野小学校	10月16日	ペコと秘密の樹	457
玉 川 小 学 校	4月23日	人間影絵「BIG TREE」	350
中 神 小 学 校	10月3日	ゼロ弾きのゴーシュ、注文の多い料理店	394
つつじが丘小学校	5月7日	タンゴ	485
光 華 小 学 校	5月16日	クラシック・ポップス・アニメ音楽を楽しもう	463
成 隣 小 学 校	4月24日	スクラム☆ガッシン	389
田 中 小 学 校	5月10日	泣いた赤おに、走れメロス	317
拝島第二小学校	5月10日	ペコと秘密の樹	601
拝島第三小学校	10月9日	スクラム☆ガッシン	565
合 計			4,788

3 音楽鑑賞教室（第5学年）

実施月日	会 場	参加人数	内 容
9月18日	市民会館	933	プロのオーケストラによる演奏

10. 2. 2. 007 特別支援教育事業費（指導課）

498,827円

特別支援学級宿泊学習

学 校 名	実施期間	場 所	参加児童数
共 成 小 学 校	7月9日～10日	高尾の森わくわくビレッジ (八 王 子 市)	7
つつじが丘小学校	9月5日～6日	奥多摩都民の森 (奥 多 摩 町)	25
田 中 小 学 校	9月5日～6日	高尾の森わくわくビレッジ (八 王 子 市)	15
合 計			47

教育推進計画事業概要

学校名	内 容
東 小 学 校	1 学校教育目標 (1) よく考える子 (2) 思いやりのある子 (3) 健康で明るい子 2 短期経営目標（主なもの） (1) 確かな学力 基礎的・基本的な内容の確実な定着 (2) 豊かな心 道徳全体計画、年間計画の見直しと「特別の教科 道徳」の改善・充実 (3) 健やかな体 学年や学級、異年齢集団での遊びの奨励 (4) 輝く未来 ソーシャルスキル教育の充実 3 自己評価結果の分析（主なもの） 確かな学力について、補習への出席を呼び掛けたところ土曜は定着したが、水曜は出席率が伸びなかった。
共 成 小 学 校	1 学校教育目標 (1) 助け合う子 (2) 考える子 (3) きたえる子 2 短期経営目標（主なもの） (1) 確かな学力 1単元、1単位時間において「めあて」「見通し」「振り返り」のある授業を展開する。 (2) 豊かな心 挨拶の意義を考え、自分も相手も大切にすることを育む。 (3) 健やかな体 児童自身が体力向上の成果を実感できるよう組織的・継続的に指導する。 (4) 輝く未来 集団活動等で、自分を生かすことを判断し、行動する力を育む。 3 自己評価結果の分析（主なもの） 確かな学力について、学習のゴールを明確にし、見通しを持たせることで、より主体的に学習できるようになっている。
富士見丘 小 学 校	1 学校教育目標 (1) よく考える子ども (2) けんこうな子ども (3) すすんで働く子ども (4) 思いやりのある子ども 2 短期経営目標（主なもの） (1) 確かな学力 漢字を確実に読めるようにすることで、読むことに対する抵抗感を低減し、自己肯定感を育む。 (2) 豊かな心 体験的な活動を通じた「障害」「障害児」理解の推進 (3) 健やかな体 オリンピック・パラリンピック教育の推進 (4) 輝く未来 家庭や地域と連携した教育活動の推進（学習指導・生活指導・特別支援教育） 3 自己評価結果の分析（主なもの） 確かな学力について、音読は全学年で取り組んでいる。漢字は読みと書きのテストを分けて取り組んだ。読むことについては、90%近く定着した。

武蔵野 小学校	<p>1 学校教育目標</p> <p>(1) しっかり考える子 (問題解決力)</p> <p>(2) 心やさしい子 (人間関係形成力)</p> <p>(3) つよく元気な子 (体力・活力)</p> <p>2 短期経営目標 (主なもの)</p> <p>(1) 確かな学力 学習状況を把握し、「主体的・対話的で深い学び」の指導を充実させ、学力向上を図る。</p> <p>(2) 豊かな心 児童の自己肯定感を高め、個々の良さを発揮できるように、学級活動を実施する。</p> <p>(3) 健やかな体 系統性を重視した健康教育と、体育活動を推進し、体力向上を目指す。</p> <p>(4) 輝く未来 小・中学校が連携し、児童が安心して進級・進学できるようにする。</p> <p>3 自己評価結果の分析 (主なもの)</p> <p>確かな学力について、学力調査が市平均を1.56ポイント上回った。高学年で学力が落ちる傾向がある。</p>
玉川 小学校	<p>1 学校教育目標</p> <p>(1) 精いっぱい学習する子 (2) 人のためにつくす子</p> <p>(3) すすんで体をきたえる子</p> <p>2 短期経営目標 (主なもの)</p> <p>(1) 確かな学力 自らの考えを広げ深める対話的な学びを工夫する。</p> <p>(2) 豊かな心 挨拶運動や人権週間を充実・改善・定着させる。</p> <p>(3) 健やかな体 体力調査結果を検証・活用し、体育授業を改善する。</p> <p>(4) 輝く未来 総合的な学習の時間の在り方を研究し、探求学習につなげる。</p> <p>3 自己評価結果の分析 (主なもの)</p> <p>確かな学力について、対話の形態等を工夫した。</p>
中神 小学校	<p>1 学校教育目標</p> <p>(1) よく考える子 (2) 心豊かな子 (3) たくましい子</p> <p>2 短期経営目標 (主なもの)</p> <p>(1) 確かな学力 自ら学ぶ基本的な学習習慣や学習規律の定着を図る。</p> <p>(2) 豊かな心 すすんで挨拶をする子を育成する。</p> <p>(3) 健やかな体 生活習慣を見直すとともに、基礎体力の向上を図り、食育・健康教育を推進する。</p> <p>(4) 輝く未来 地域を素材とした学習や伝統文化の体験を通して、郷土昭島に対する愛着や誇りを育てる。</p> <p>3 自己評価結果の分析 (主なもの)</p> <p>確かな学力について、学び方を学ばせる指導の実施により、児童の粘り強さが向上した。</p>

つづじが 丘 小 学 校	<p>1 学校教育目標</p> <p>(1) 自ら学び、表現する子 (2) 認め合い、協力して行動する子 (3) すすんで体を整える子</p> <p>2 短期経営目標 (主なもの)</p> <p>(1) 確かな学力 学年ごとに研究教科を決め、その教科の本質に迫る教材研究を行うことで、質の高い授業実践ができるようにする。 (2) 豊かな心 自発的に挨拶する態度を養い、挨拶が自然に通い合う関係をつくる。 (3) 健やかな体 元気アップガイドブックの運動内容を参考にして、児童の体力向上を目指す。 (4) 輝く未来 学校行事で、自己の良さを発揮し、チャレンジする意欲をもたせる。</p> <p>3 自己評価結果の分析 (主なもの)</p> <p>確かな学力について、授業改善の意識、児童の学習に対する意識は高まってきたと言える。</p>
光 華 小 学 校	<p>1 学校教育目標</p> <p>(1) 健康な子 (2) 考える子 (3) すすんでする子 (4) 協力する子</p> <p>2 短期経営目標 (主なもの)</p> <p>(1) 確かな学力 教員の授業力を高めるとともに個に応じた指導の充実を図る。 (2) 豊かな心 教科化に沿った道徳教育の充実を図り、互いに認め合う児童の育成を目指す。 (3) 健やかな体 心身ともに健康な児童の育成に向けた取組に挑戦する。 (4) 輝く未来 学級会活動をはじめ、全教育活動において、キャリア教育の充実を図る。</p> <p>3 自己評価結果の分析 (主なもの)</p> <p>確かな学力について、単元を見通した授業設計図の取組を全員で行った。見通しのある指導の重要性を実感するとともに、毎時間の明確なめあてをもつことができた。</p>
成 隣 小 学 校	<p>1 学校教育目標</p> <p>(1) すすんで学ぶ子 (2) 心豊かな子 (3) たくましい子</p> <p>2 短期経営目標 (主なもの)</p> <p>(1) 確かな学力 個々の学習状況を明確にするとともに、読む・書く・計算する力を付けさせる。 (2) 豊かな心 明るく元気で挨拶のあふれる学校にする。 (3) 健やかな体 日常的な運動を通して体力を向上させる。 (4) 輝く未来 保護者や地域関係者が月に1回以上来校する機会を設定する。</p> <p>3 自己評価結果の分析 (主なもの)</p> <p>確かな学力について、朝学習は、年々充実してきている。学力調査の結果を踏まえ、今後は課題を精選していく。</p>

田 中 小 学 校	<p>1 学校教育目標 (1) よく考える子 (2) 思いやりのある子 (3) たくましい子</p> <p>2 短期経営目標 (主なもの) (1) 確かな学力 漢字の読み書き、四則計算の力を定着させる。 (2) 豊かな心 様々な体験活動を通して児童・教師間の心の交流を図る。 (3) 健やかな体 児童の基礎体力の向上を図る。 (4) 輝く未来 地域の人材や教育環境の活用を図る。</p> <p>3 自己評価結果の分析 (主なもの) 確かな学力について、成果指標はプラス2.0に上げることができた。全体的に学力の向上があった。</p>
栞島第一 小 学 校	<p>1 学校教育目標 (1) よく考え (2) やさしく (3) つよく (4) 手をつなぐ栞島の子供</p> <p>2 短期経営目標 (主なもの) (1) 確かな学力 学習やノート指導など、学校として系統的な指導を実践する。 (2) 豊かな心 いじめや不登校の未然防止の指導と即時対応の体制を整え、その徹底を図る。 (3) 健やかな体 運動能力テストの結果を基に作成する体力向上プランに基づき、系統的な指導を進める。 (4) 輝く未来 話し合い活動や集団行動の指導を計画的に進め、自分たちの問題を自力で解決する力を育む。</p> <p>3 自己評価結果の分析 (主なもの) 確かな学力について、学習スタンダードを作成したが、徹底はこれからである。朝学習の週3回は重点化して実施した。</p>
栞島第二 小 学 校	<p>1 学校教育目標 (1) よく考える子 (知) (2) 心ゆたかな子 (徳) (3) 元気な子 (体)</p> <p>2 短期経営目標 (主なもの) (1) 確かな学力 「栞二小スタンダード」をもとに、児童が自身の学びの成果を実感できるようにする。 (2) 豊かな心 すべての児童が安心して登校できる学校にする。 (3) 健やかな体 「オリンピック・パラリンピック教育推進校」として、一人一人の運動意欲の向上を図る。 (4) 輝く未来 総合的な学習の充実を図り、地域を担う市民としての自覚を育てる。</p> <p>3 自己評価結果の分析 (主なもの) 学年末までに全教職員が「授業力スタンダード20」において80%以上 (16項目以上) を達成させようと意図的に授業に取り組んできたことにより、授業力・学力の向上を図ることができた。</p>

栞島第三 小 学 校	1 学校教育目標 (1) かしこく (2) やさしく (3) つよく 2 短期経営目標 (主なもの) (1) 確かな学力 学習やノート指導など、学校として系統的な指導を実践する。 (2) 豊かな心 いじめや不登校の撲滅に向けて、未然防止の指導と即時対応の体制を整え徹底を図る。 (3) 健やかな体 運動能力テストの結果を基に作成する体力向上プランに基づき、系統的な指導を進める。 (4) 輝く未来 話し合い活動や集団行動の指導を計画的に進め、自分たちの問題を自力で解決する力を育む。 3 自己評価結果の分析 (主なもの) 確かな学力について、4教科の学力の平均値は、対都平均はマイナス0.2ポイントであった。学力調査AB合わせての結果ではあるが、昨年度のマイナス1.7ポイントから上昇した。
---------------	---

10. 2. 3. 001 学校保健衛生経費 (庶務課、指導課)

40,809,451円

1 学校医等の報酬支給状況 (小学校)

区 分	人 数	報酬月額	支 出 額
内 科 校 医	13	63,500	9,906,000
眼 科 校 医	13	50,000	7,800,000
耳 鼻 科 校 医	13	50,000	7,800,000
歯 科 校 医	13	50,000	7,800,000
学校薬剤師	13	18,700	2,917,200
合 計	65		36,223,200

2 小学校の水質検査

検査項目	検体数 (延べ)	検査回数
飲 料 水	14	1
プ ール 水	75	3
合 計	89	4

3 小学校の環境衛生検査

検査項目	検査室数 (延べ)	検査回数
照 度	76	2
空 気	75	2
合 計	151	4

1 児童の健康診断

(1) 結核健康診断

問診票受診者数	精密検査受診者数	X線直接撮影者数	
		異常あり	異常なし
5,565	3		3

(2) 心臓検診（心電図検査）

受診者数	二次検査者数	二次検査結果	
		異常なし	要経過観察
982	13	7	6

(3) 尿検査

受検者数	二次検査者数	二次検査結果	
		異常なし	要精密検査
5,581	62	48	14

2 教職員の健康診断

(1) 循環器系検診

受診者数	異常なし	要経過観察者数	要精密検査者数	要治療者数等
330	100	147		83

(2) 消化器系検診

受診者数	異常なし	要経過観察者数	要精密検査者数	要治療者数等
66	39	26		1

(3) 結核健康診断（X線直接撮影）

受診者数	異常なし	要精密検査者数
361	359	2

(4) 婦人科検診（子宮がん けい部）受診者数 25人

(5) 教職員ストレスチェック

受診者数	集団ごとの集計・分析件数	臨床心理士による面接
334	13	

10. 2. 3. 003 学校災害共済経費（指導課）

5,572,091円

日本スポーツ振興センター災害共済給付制度の加入者数及び給付状況

区分 学校名	加入児童数	災害発生件数	給付額
東小学校	261	8	57,532
共成小学校	292	7	85,928
富士見丘小学校	251	7	58,756
武蔵野小学校	465	11	93,540
玉川小学校	359	15	112,824
中神小学校	410	13	56,008
つつじが丘小学校	497	5	109,859
光華小学校	469	21	167,164
成隣小学校	395	17	130,216
田中小学校	338	11	198,020
拝島第一小学校	664	34	234,468
拝島第二小学校	614	27	351,396
拝島第三小学校	580	15	206,466
合計	5,595	191	1,862,177

10. 2. 3. 004 就学援助費（指導課）

31,030,191円

1 就学援助費支給状況（小学校）

支給項目	支給児童数	支出額	1人平均額
学校給食費	798	30,371,545	38,060
医療費	21	15,800	752
合計	延べ 819	30,387,345	

2 就学奨励費支給状況（小学校）

支給項目	支給児童数	支出額	1人平均額
学校給食費	36	642,846	17,857

1 委託状況

件名	委託内容
東小大規模改造（体育館空調機器設置）工事設計委託	体育館空調機器設置工事の設計図書作成
東小大規模改造（東側便所改修）工事監理委託	設計図書に基づく施工監理
東小大規模改造（体育館空調機器設置）工事監理委託	設計図書に基づく施工監理
富士見丘小大規模改造（体育館空調機器設置）工事設計委託	体育館空調機器設置工事の設計図書作成
玉川小大規模改造（体育館空調機器設置）工事設計委託	体育館空調機器設置工事の設計図書作成
玉川小大規模改造（外壁等改修）工事監理委託	設計図書に基づく施工監理
中神小大規模改造（外壁等改修）工事監理委託	設計図書に基づく施工監理
中神小大規模改造（体育館空調機器設置）工事設計委託	体育館空調機器設置工事の設計図書作成
光華小大規模改造（体育館空調機器設置）工事設計委託	体育館空調機器設置工事の設計図書作成
光華小大規模改造（東側便所改修）工事監理委託	設計図書に基づく施工監理
光華小大規模改造（体育館空調機器設置）工事監理委託	設計図書に基づく施工監理
成隣小大規模改造（外壁改修）工事設計委託	外壁改修工事の設計図書作成
成隣小大規模改造（体育館空調機器設置）工事設計委託	体育館空調機器設置工事の設計図書作成
田中小大規模改造（体育館空調機器設置）工事設計委託	体育館空調機器設置工事の設計図書作成
拝島第一小大規模改造（体育館空調機器設置）工事設計委託	体育館空調機器設置工事の設計図書作成
拝島第一小大規模改造（体育館空調機器設置）工事監理委託	設計図書に基づく施工監理
拝島第三小大規模改造（体育館空調機器設置）工事設計委託	体育館空調機器設置工事の設計図書作成

2 請負工事

件 名	工 事 内 容
東小大規模改造（東側便所改修）工事	トイレ環境の改善
東小特別教室棟個別空調機器等設置工事	教室への空調機器の設置
東小大規模改造（体育館空調機器設置）工事	体育館への空調機器の設置
玉川小大規模改造（外壁等改修）工事	外壁の改修
中神小大規模改造（外壁等改修）工事	外壁及び屋上防水改修
光華小大規模改造（東側便所改修）工事	トイレ環境の改善
光華小大規模改造（体育館空調機器設置）工事	体育館への空調機器の設置
拝島第一小大規模改造（体育館空調機器設置）工事	体育館への空調機器の設置
拝島第三小除湿温度保持機能復旧工事	冷暖房設備機器交換工事

10. 3. 1. 001 職員人件費（職員課） **27,192,239円**

10. 3. 1. 002 学校管理運営費（庶務課） **204,039,154円**

中学校の管理運営

(1) 「昭島市立中学校施設総括表」（332ページ）

(2) 臨時職員等雇用状況

区 分	人数	職 務 内 容	校数
学校用務臨時職員	10	中学校敷地内外の清掃・整備	5
学校事務臨時職員	6	中学校事務の処理	6
早 朝 管 理 員	1	中学校の早朝管理	1

(3) 卒業証書購入状況

卒業証書フォルダ
843冊

(4) 学校施設保守等委託状況

件名	委託内容	実施校数
警備委託	夜間の機械警備 (午後9時30分～翌日午前8時30分)	6
管理委託	管理業務(平日:午後4時45分～9時30分 日曜日・土曜日・祝日:午前8時～午後9時30分)	6
	早朝管理業務(平日:午前7時～8時15分)	5
学校事務職員等健康診断委託	事務職員等の定期健康診断	6
冷暖房機保守委託	冷暖房機、冷却塔、空調機等の保守点検	6
ばい煙測定委託	大気汚染防止法に基づく冷暖房機のばい煙量等の測定	3
古紙回収運搬委託	新聞、雑誌、ダンボール等の回収	6
廃棄物品処理委託	使用不能になった備品及び消耗品の廃棄	6
建築設備定期検査委託	建築設備(換気設備、給排水設備)の定期検査	6
電気工作物保安委託	自家用電気工作物の保安業務及び受電設備の清掃	6
プール浄化装置保守委託	プール循環ろ過装置の保守点検	6
消防用設備点検委託	自動火災報知設備等の消防設備に係る保守点検	6
漏水調査委託	漏水調査	1
飲料貯水槽清掃委託	飲料貯水槽内部の清掃及び適正な水質管理	6
便所清掃委託	校舎、体育館及びプールの便所清掃	6
プール清掃委託	プールの利用開始前の清掃	6
窓ガラス清掃委託	校舎の窓ガラス清掃	3
樹木せん定委託	校庭樹木のせん定及び伐採	6
便所防臭委託	校舎、体育館及びプール男子便器の尿石除去	2
廃棄薬品処理委託	理科室の使用期限切れの薬品処理	1
非常通報装置管理保守点検委託	非常通報装置(学校110番)の保守点検	6
水道給水ポンプ点検委託	加圧ポンプ及び給水ポンプの点検	2
給食配膳用昇降機保守委託	学校給食用小荷物昇降機の保守点検	6
エレベーター保守委託	エレベーターの保守点検	1
芝生運動場管理委託	芝生運動場の維持管理	3
外壁調査業務委託	外壁の打診及び仕上塗材の調査	2
防火設備定期検査委託	防火設備の定期検査及び東京都への報告	6
特定建築物定期調査委託	特定建築物の定期検査及び東京都への報告	6

(5) 学校用地借上状況

該当校	契約の相手方
昭和中学校	財務省関東財務局 立川出張所長

(6) 校用備品購入状況

区 分	主 な 購 入 品
そ の 他 の 備 品	片袖机、スチール書庫、ガラス戸書庫、電動ドライバードリル、 生垣バリカン、エンジンブロワ

昭島市立中学校施設総括表

(令和元年5月1日現在)

学校名	教室数			校舎面積 (㎡)				体育館 (㎡)	校地面積 (㎡)				給食室 (㎡)	ブール (m × m)
	普通	特支	特教	鉄筋	鉄骨・その他	木造	合計		建物敷地	運動場敷地	その他	合計		
昭和中学校	14	4	26	6,491	110	26	6,627	935	11,774	14,045		25,819		25×11
福島中学校	8		20	4,837	8	33	4,878	939	5,769	10,582		16,351	321	25×11
瑞雲中学校	14		20	5,623	127		5,750	927	9,851	9,650		19,501	331	25×11
清泉中学校	19	2	22	6,676	41	26	6,743	1,063	9,795	7,775		17,570		25×11
拝島中学校	16		22	5,653	125	43	5,821	1,033	7,635	8,495		16,130		25×11
多摩辺中学校	11	2	21	5,864	27	33	5,924	945	9,204	10,395		19,599	325	25×11
合計	82	8	131	35,144	438	161	35,743	5,842	54,028	60,942		114,970	977	

10. 3. 1. 003 学校施設営繕経費（庶務課）

36,769,839円

1 修繕状況 (単位：件)

校舎	体育館	プール	校庭	教室	その他
26	8	11	8	2	19

2 請負工事

件名	工事内容
昭和中プール改修工事	プール内面及びプールサイドの改修

10. 3. 2. 001 教育教材等経費（庶務課、指導課）

31,484,438円

1 生徒用図書購入状況 (単位：冊)

学校名（特別支援学級等）	購入数
昭和中学校	541
昭和中学校（知的障害特別支援学級）	91
福島中学校	510
瑞雲中学校	586
瑞雲中学校（情緒障害等通級指導学級）	69
清泉中学校	652
清泉中学校（情緒障害等特別支援学級）	92
拝島中学校	526
拝島中学校（情緒障害等通級指導学級）	48
多摩辺中学校	544
多摩辺中学校（知的障害特別支援学級）	54
合 計	3,713

2 教材備品購入状況

区分	主な購入品
楽 器	キーボード
理科・数学用備品	顕微鏡、電源装置、光学台、電子てんびん
その他の備品	ワイヤレスポータブルスピーカー、タブレット端末、バレーボール用支柱、実物投影機、ミシン

3 教師用指導書購入

教科	発行者
国語	光村図書
社会（地理分野）	帝国書院
社会（歴史分野）	東京書籍
社会（公民分野）	東京書籍
社会（地図）	帝国書院
数学	大日本図書
理科	大日本図書
音楽	教育芸術社
美術	日本文教出版
保健体育	学研教育みらい
技術・家庭（技術分野）	東京書籍
技術・家庭（家庭分野）	開隆堂出版
外国語（英語）	学校図書
道徳	東京書籍

10. 3. 2. 002 特別支援教育教材等経費（庶務課）

2,210,516円

教材備品購入状況

区分	主な購入品
その他の備品	教卓、マグネットスクリーン、プロジェクタ

10. 3. 2. 003 コンピュータ教育事業費（庶務課）

37,824,454円

1 教育用コンピュータ管理

設置場所	主な機器
中学校（6校）	生徒用パソコン（240台） 指導管理用パソコン（6台） サーバ（6台） カラーレーザープリンタ（12台） プロジェクタ（6台）
特別支援学級等	生徒用パソコン（18台） インクジェットプリンタ（3台）

2 学校・学校間ネットワーク管理運用

(1) 主な機器構成

設置場所	主な機器
市役所本庁	センターサーバ（小学校共有）5台
中学校（6校）	教職員用パソコン（194台）

(2) 稼働システム

システム名	業務内容
校務支援システム	スケジュール・成績・メール送受信・出退勤等管理
ファイルサーバシステム	データの保存・管理
クライアント監視システム	教職員用パソコンの管理

3 大型ディスプレイ購入

設置場所	設置台数
中学校(5校)	21

10. 3. 2. 004 就学援助費(指導課)

40,975,482円

1 就学援助費支給状況(中学校)

支給項目	支給生徒数	支出額	1人平均額
学用品費・通学用品費	464	10,726,010	23,116
新入学生徒学用品費	146	2,739,800	18,766
新入学準備金	137	7,863,800	57,400
修学旅行費	154	8,335,349	54,126
校外活動費	332	949,184	2,859
宿泊学習費	210	9,093,329	43,302
通学費	3	145,985	48,662
柔道着購入費	40	161,600	4,040
合計	延べ 1,486	40,015,057	

2 就学奨励費支給状況(中学校)

支給項目	支給生徒数	支出額	1人平均額
学用品費・通学用品費	19	226,220	11,906
新入学生徒学用品費	8	229,600	28,700
修学旅行費	4	114,308	28,577
校外活動費	11	11,843	1,077
宿泊学習費	15	211,344	14,090
通学費	6	167,110	27,852
合計	延べ 63	960,425	

1 部活動数

学 校 名	部活動数
昭 和 中 学 校	14
福 島 中 学 校	9
瑞 雲 中 学 校	13
清 泉 中 学 校	15
扨 島 中 学 校	15
多 摩 辺 中 学 校	10
合 計	76

2 部活動指導員数

学 校 名	部 活 動 名	人 数
昭 和 中 学 校	ソ フ ト テ ニ ス	1
	吹 奏 楽	1
福 島 中 学 校	女子バスケットボール	1
	男子バスケットボール	1
瑞 雲 中 学 校	女子バスケットボール	1
	吹 奏 楽	1
	合 唱	1
	女子バスケットボール	1
清 泉 中 学 校	剣 道	1
	バ ン ド 活 動	1
	吹 奏 楽	1
	卓 球	1
	バ レ ー ボ ール	1
多 摩 辺 中 学 校	サ ッ カ ー	1
	バスケットボール	1
合 計		15

3 部活動指導補助員配置回数

学 校 名	部 活 動 名	回 数
昭 和 中 学 校	野 球	22
	吹 奏 楽	49
	剣 道	18
	美 術	31
	ソ フ ト テ ニ ス	64
福 島 中 学 校	バ ス ケ ッ ト ボ ー ル	41
	ス テ ン ド ・ 美 術	25
	バ ド ミ ン ト ン	32
瑞 雲 中 学 校	合 唱	99
	吹 奏 楽	35
	華 道	9
	バ ス ケ ッ ト ボ ー ル	52
清 泉 中 学 校	バ ス ケ ッ ト ボ ー ル	9
	コ ー ラ ス	33
	ソ フ ト ボ ー ル	40
	卓 球	36
	剣 道	40
	吹 奏 楽	36
拝 島 中 学 校	合 唱	46
	バ レ ー ボ ー ル	93
	バ ド ミ ン ト ン	23
	サ ッ カ ー	23
	吹 奏 楽	51
	陸 上	22
	バ ス ケ ッ ト ボ ー ル	23
	柔 道	11
多 摩 辺 中 学 校	剣 道	72
	バ ス ケ ッ ト ボ ー ル	45
	吹 奏 楽	40
ク リ ケ ッ ト (合 同 部 活 動)		68
合 計		1,188

4 部活動用具購入状況

区 分	主 な 購 入 品
部 活 動 用 消 耗 品	水彩絵の具、バドミントンシャトルコック、軟式野球ボール、卓球トレーニングボール、サッカーボール
部 活 動 用 備 品	シロフォン

5 生徒対外試合派遣費支出状況

学 校 名	対 象 部 活 動 数
昭 和 中 学 校	11
福 島 中 学 校	7
瑞 雲 中 学 校	11
清 泉 中 学 校	13
拝 島 中 学 校	15
多 摩 辺 中 学 校	8
合 計	65

10. 3. 2. 006 修学旅行等事業費 (指導課)

9,730,071円

1 修学旅行 (第3学年)

学 校 名	実 施 期 間	場 所	参 加 生 徒 数
昭 和 中 学 校	9月20日～22日	京都・奈良	111
福 島 中 学 校	9月13日～15日	京都・奈良	70
瑞 雲 中 学 校	6月19日～21日	京都・奈良	157
清 泉 中 学 校	9月16日～18日	京都・奈良	180
拝 島 中 学 校	5月16日～18日	京都・奈良	182
多 摩 辺 中 学 校	7月3日～5日	京都・奈良	92
合 計			792

2 移動教室 (第1、2学年)

学 校 名 (学 年)	実 施 期 間	場 所	参 加 生 徒 数
昭 和 中 学 校 (1)	2月2日～4日	長野県菅平高原スキー場	107
昭 和 中 学 校 (2)	1月26日～28日	長野県菅平高原スキー場	109
福 島 中 学 校 (1)	1月28日～30日	長野県菅平高原スキー場	86
瑞 雲 中 学 校 (1)	1月30日～2月1日	長野県菅平高原スキー場	129
清 泉 中 学 校 (1)	2月5日～7日	長野県菅平高原スキー場	183
拝 島 中 学 校 (2)	1月9日～11日	長野県菅平高原スキー場	185
多 摩 辺 中 学 校 (1)(2)	1月14日～16日	長野県白樺高原国際スキー場	187
合 計			986

10. 3. 2. 007 教育振興事業費（指導課）

1,186,200円

合唱コンクール等開催状況

学校名	実施日	場 所
昭 和 中 学 校	10月31日	市 民 会 館
福 島 中 学 校	10月30日	
瑞 雲 中 学 校	10月18日	
清 泉 中 学 校	11月1日	
拝 島 中 学 校	10月25日	
多 摩 辺 中 学 校	10月24日	

10. 3. 2. 008 特別支援教育事業費（指導課）

1,007,361円

特別支援学級宿泊学習

学校名	実施期間	場 所	参加生徒数
昭 和 中 学 校	7月4日～5日	神奈川県三浦市方面	27
多摩辺中学校	6月27日～28日	千葉県館山市方面	13
合 計			40

10. 3. 2. 009 教育推進計画事業費（指導課）

5,314,514円

教育推進計画事業概要

学校名	内 容
昭 和 中 学 校	<p>1 学校教育目標</p> <p>(1) 自ら考えともに学び、積極的に行動する生徒</p> <p>(2) 互いの人権を尊重し、思いやりのある生徒</p> <p>(3) 心身ともに健康な生徒</p> <p>2 短期経営目標（主なもの）</p> <p>(1) 確かな学力 課題解決型の授業改善により「分かる授業」を工夫実践する。</p> <p>(2) 豊かな心 全教育活動を通じて生徒の自尊感情、自己肯定感を醸成する。</p> <p>(3) 健やかな体 体力向上と生涯にわたりスポーツに親しむ態度を育成する。</p> <p>(4) 輝く未来 計画的キャリア教育を推進する。</p> <p>3 自己評価結果の分析（主なもの）</p> <p>確かな学力について、5教科の平均正答率は都標準からマイナス3.04ポイントであった。教科による差も見られた。授業規律は、どの教科も確保されている。</p>

<p>福 島 中 学 校</p>	<p>1 学校教育目標 (1) 希望 (2) 創造 (3) 潤い</p> <p>2 短期経営目標 (主なもの) (1) 確かな学力 福島中方式問題解決型4ステップ授業を確立させる。 (2) 豊かな心 考え、議論する道徳授業を実践し、よりよく生きる心を育てる。 (3) 健やかな体 1年間健康に過ごすための基礎体力・持久力の向上を図る。 (4) 輝く未来 家庭・地域との信頼関係を深めるために情報発信を行い、意見を求める。</p> <p>3 自己評価結果の分析 (主なもの) 確かな学力について、4ステップ授業が定着しつつあり、「つかむ」「深める」の努力の成果を80%以上の生徒が実感している。</p>
<p>瑞 雲 中 学 校</p>	<p>1 学校教育目標 (1) すすんで学習に励む生徒 (2) たくましい体力を身につけた生徒 (3) 規律と礼儀を重んじる生徒 (4) すすんで働き、協力しあう生徒</p> <p>2 短期経営目標 (主なもの) (1) 確かな学力 指導方法の工夫改善 (2) 豊かな心 正しく判断し行動できる力の育成 (3) 健やかな体 基礎体力の向上 (4) 輝く未来 進路指導の充実</p> <p>3 自己評価結果の分析 (主なもの) 確かな学力について、毎時間のねらいを示し、学習すべき内容を明確化した。生徒が安心して授業に臨むことができた。ねらいを明示することでリフレクションカードを使用し、振り返りがよくできるようになった。</p>
<p>清 泉 中 学 校</p>	<p>1 学校教育目標 (1) 美しい心 (2) 創造的な知性 (3) たくましい体</p> <p>2 短期経営目標 (主なもの) (1) 確かな学力 思考力・判断力・表現力等を育むために指導法の工夫・改善を図る。 (2) 豊かな心 落ち着いた学校生活について指導し、生活指導基本方針の定着を図る。 (3) 健やかな体 学校行事、学級活動、生徒会活動等における活動を推進し、達成感を味わわせる。 (4) 輝く未来 地域活動や職場体験等の人との関わりや体験的な活動の充実を図る。</p> <p>3 自己評価結果の分析 (主なもの) 確かな学力について、90%の生徒が、各教員が授業を工夫していると受け止めていた。各教科で一層の工夫を図る。</p>

<p>揖 島 中 学 校</p>	<p>1 学校教育目標 (1) 勉学 よく考え正しく判断できる人間 (2) 敬愛 人を尊敬し愛といつくしみのある人間 (3) 至誠 誠実で責任感の強い人間 (4) 健康 健康で心身ともにたくましい人間</p> <p>2 短期経営目標 (主なもの) (1) 確かな学力 特別支援教育の視点に立った分かりやすい授業を実践する。 (2) 豊かな心 全教職員がいじめは、絶対に許さないという考えの基、未然防止、早期発見、早期対応、再発防止を図る。 (3) 健やかな体 規則正しい生活習慣を確立させ、健康の保持と体力の増進について考える態度を育てる。 (4) 輝く未来 地域や地域人材を活用した体験活動等を充実させ、自己発見及び自分の生き方を考えさせる。</p> <p>3 自己評価結果の分析 (主なもの) 確かな学力について、市学力調査全教科平均正答率の平均が1年生でマイナス2.3ポイント、2年生でマイナス1.8ポイント、全体としてマイナス2.0ポイントであった。</p>
<p>多 摩 辺 中 学 校</p>	<p>1 学校教育目標 (1) 進んで勉強しよう (2) 思いやりのある人になろう (3) 進んで心身をきたえよう</p> <p>2 短期経営目標 (主なもの) (1) 確かな学力 授業規律の確立 (2) 豊かな心 生徒指導の充実 (3) 健やかな体 自ら健康管理のできる生徒 (4) 輝く未来 文化・芸術を継承・発展させようとする生徒の育成</p> <p>3 自己評価結果の分析 (主なもの) 確かな学力について、8時30分に学校中が静寂に包まれ、読書をする雰囲気は出来上がっている。しかし、読書に集中できず、ぼんやりしている生徒も存在するので、個別の指導と支援を行っている。</p>

10. 3. 3. 001 学校保健衛生経費 (庶務課、指導課)

19,304,577円

1 学校医等の報酬支給状況 (中学校)

区 分	人 数	報酬月額	支 出 額
内 科 校 医	6	63,500	4,572,000
眼 科 校 医	6	50,000	3,600,000
耳 鼻 科 校 医	6	50,000	3,600,000
歯 科 校 医	6	50,000	3,600,000
学校薬剤師	6	18,700	1,346,400
合 計	30		16,718,400

2 中学校の水質検査

検査項目	検体数 (延べ)	検査回数
飲料水	7	1
プール水	44	3
合計	51	4

3 中学校の環境衛生検査

検査項目	検査室数 (延べ)	検査回数
照度	35	2
空気	35	2
合計	70	4

10. 3. 3. 002 健康管理経費 (指導課)

7,534,558円

1 生徒の健康診断

(1) 結核健康診断

問診票受診者数	精密検査受診者数	X線直接撮影者数	
		異常あり	異常なし
2,495			

(2) 心臓検診 (心電図検査)

受診者数	二次検査者数	二次検査結果	
		異常なし	要経過観察
834	15	5	10

(3) 尿検査

受検者数	二次検査者数	二次検査結果	
		異常なし	要精密検査
2,454	97	86	11

2 教職員の健康診断

(1) 循環器系検診

受診者数	異常なし	要経過観察者数	要精密検査者数	要治療者数等
167	48	64		55

(2) 消化器系検診

受診者数	異常なし	要経過観察者数	要精密検査者数	要治療者数等
47	25	22		

(3) 結核健康診断 (X線直接撮影)

受診者数	異常なし	要精密検査者数
184	183	1

(4) 婦人科検診（子宮がん けい部）受診者数 10人

(5) 教職員ストレスチェック

受診者数	集団ごとの集計・分析件数	臨床心理士による面接
165	9	2

10. 3. 3. 003 学校災害共済経費（指導課） 2,491,008円

日本スポーツ振興センター災害共済給付制度の加入者数及び給付状況

区分 学校名	加入生徒数	災害発生件数	給付額
昭和中学校	356	8	49,556
福島中学校	244	14	115,464
瑞雲中学校	463	23	353,707
清泉中学校	562	20	135,084
拝島中学校	587	29	695,639
多摩辺中学校	292	28	590,108
合計	2,504	122	1,939,558

10. 3. 3. 004 就学援助費（指導課） 20,892,768円

1 就学援助費支給状況（中学校）

支給項目	支給生徒数	支出額	1人平均額
学校給食費	459	20,475,620	44,609
医療費	9	11,600	1,289
合計	延べ 468	20,487,220	

2 就学奨励費支給状況（中学校）

支給項目	支給生徒数	支出額	1人平均額
学校給食費	19	405,548	21,345

10. 3. 4. 001 学校施設整備事業費（庶務課）

147,904,280円

1 委託状況

件名	委託内容
福島中大規模改造（体育館空調機器設置）工事設計委託	体育館空調機器設置工事の設計図書作成
福島中大規模改造（体育館空調機器設置）工事監理委託	設計図書に基づく施工監理
瑞雲中大規模改造（体育館空調機器設置）工事設計委託	体育館空調機器設置工事の設計図書作成
瑞雲中大規模改造（体育館空調機器設置）工事監理委託	設計図書に基づく施工監理
清泉中大規模改造（外壁改修）工事設計委託	外壁改修工事の設計図書作成
多摩辺中大規模改造（体育館空調機器設置）工事設計委託	体育館空調機器設置工事の設計図書作成
多摩辺中大規模改造（体育館空調機器設置）工事監理委託	設計図書に基づく施工監理

2 請負工事

件名	工事内容
昭和中雨水排水設備移設等工事	都道の拡幅に伴う設備の移設
福島中大規模改造（体育館空調機器設置）工事	体育館への空調機器の設置
瑞雲中大規模改造（体育館空調機器設置）工事	体育館への空調機器の設置
多摩辺中大規模改造（体育館空調機器設置）工事	体育館への空調機器の設置

10. 4. 1. 001 職員人件費（職員課、社会教育課）

54,477,567円

10. 4. 1. 002 社会教育事務経費（社会教育課）

3,789,884円

青少年教育協力者感謝状贈呈

贈呈月日	団体名	贈呈者数
6月7日	昭島市公立小学校PTA協議会	10
6月24日	昭島市公立中学校PTA協議会	11
合計		21

10. 4. 1. 003 社会教育委員経費（社会教育課）

1,438,166円

1 社会教育委員会議（委員10人）

開催月日	内 容
4月18日	<ul style="list-style-type: none"> ・「市民のニーズを活かす・つなげる あきしま会議」について ・第30期社会教育委員会議のテーマ「対話から地域力を育む社会教育」について ・令和2年度社会教育関係団体等への補助金について ほか
5月23日	
6月20日	
7月25日	
8月29日	
9月19日	
10月24日	
11月21日	
12月19日	
1月23日	
2月14日 *	
2月20日	
3月19日	

注1 *は、社会教育関係委員研修会

注2 3月19日は、新型コロナウイルス感染症の拡大防止のため書面開催

2 東京都市町村社会教育委員連絡協議会

開催月日	会 議 名	会 場
4月20日	定 期 総 会	武蔵野公会堂
7月23日	第 1 回 理 事 会	三鷹市公会堂
10月26日	第2ブロック研修会	Cocobunjiプラザ
12月14日	交 流 大 会	三鷹市公会堂
2月18日	第 2 回 理 事 会	三鷹市公会堂

3 関東甲信越静社会教育研究大会（埼玉大会）

開催期間	内 容	参加委員数	会 場
11月7日～8日	今、時代が変わる 人が変わる そして社会が変わる！ ～さあ動き出せ“学び”の先へ～	3	埼玉県川越市 ウエスタ川越

10. 4. 1. 004 社会教育関係団体指導育成事業費（社会教育課）

952,448円

1 社会教育関係団体登録（令和元年6月1日現在）

団体内訳	団 体 数
文 化 団 体	33
ス ポ ー ツ 団 体	67
合 計	100

2 社会教育関係団体指導者研修

開催月日	内 容	参加者数	会 場
7月21日	市民のニーズを活かす・つなげる	36	市民交流センター
2月16日	あきしま会議	38	

3 子ども会育成補助金

交付団体	団体数
子 ども 会	13

4 団体活動ステップアップ研修

開催期間	内 容	回数	延べ参加者数	会 場
12月16日～17日	エクセルを学ぼう	2	15	福島会館

10. 4. 1. 005 生涯学習推進事業費（社会教育課）

115,744円

1 中高年のためのパソコン講習会

開催期間	内 容	回数	延べ参加者数	会 場
9月17日～19日	表、計算、関数	3	43	福島会館

2 生涯学習校区協議会の育成

田中小校区生涯学習住民協議会開催状況

開催月日等	事 業 内 容	参加者数
4月～7月	協議会3回（企画・運営について協議）	12（延べ）
8月23日	夏の終わりに映画を観る会	38

3 生涯学習サポーター養成講座

開催月日	テーマ	内 容	受講者数	会 場
12月20日	楽しく学 ぶ・暮ら す・つな がる生涯学習 サポーター 養成講座	地域の生涯学習サポーターとは	10	松原町コミュ ニティセンタ ー
1月10日		生涯学習サポーターのスキル コミュニケーション編	10	
1月17日		生涯学習サポーターのスキル 企画・コーディネート編	11	
1月31日		想いを形にするために 生涯学習サポーターデビュー	11	

10. 4. 1. 006 成人式開催事業費（社会教育課）

2,504,638円

成人式式典開催状況

開催月日	1月13日
開催場所	フォレスト・イン昭和館 シルバンホール
対象	平成11年4月2日～平成12年4月1日生
対象者数	1,069
出席者数	795
出席率（％）	74.4

10. 4. 1. 007 土曜地域ふれあい事業費（社会教育課）

64,968円

土曜地域ふれあい事業実施状況

事業名	回数	延べ参加者数	ボランティア延べ参加者数	会場
囲碁教室	7	173	60	朝日会館・緑会館
陶芸教室	4	41	26	昭島市陶芸室
ダブルタッチ	1	31	9	総合スポーツセンター
合計	12	245	95	

10. 4. 1. 008 放課後子ども教室推進事業費（子ども育成課）

31,186,222円

学校名	年間開催日数	登録児童数	平均利用者数
東小学校	163	176	45
共成小学校	89	172	48
富士見丘小学校	132	93	21
武蔵野小学校	149	343	90
玉川小学校	116	216	50
中神小学校	171	218	49
つつじが丘小学校	160	196	22
光華小学校	130	188	29
成隣小学校	102	264	69
田中小学校	101	160	39
拝島第一小学校	104	350	68
拝島第二小学校	109	441	67
拝島第三小学校	153	326	56
合計	1,679	3,143	

10. 4. 2. 001 青少年委員経費（子ども育成課）

2,198,748円

1 青少年委員の会定例会（委員16人）

開催月日	出席者数	内 容
4月24日	15	<ul style="list-style-type: none"> ・ 事業日程及び職務分担 ・ 他団体への委員の推薦選出 ・ 各部会報告 ・ 各地区活動の報告 ・ 青少年の余暇指導、青少年団体の育成に関する情報交換 ・ 多摩地区青少年委員会連絡協議会
5月22日	15	
6月26日	14	
7月24日	16	
8月28日	16	
9月25日	16	
10月23日	16	
11月27日	16	
12月11日	10	
1月22日	12	
2月26日	12	

注 3月11日開催予定の定例会は、新型コロナウイルス感染症の拡大防止のため中止

2 青少年健全育成活動

支援、援助事業	<ul style="list-style-type: none"> ・ 青少年とともにあゆむ地区委員会活動 ・ 青少年リーダー育成活動 ・ 青少年フェスティバル ・ 青少年団体育成活動
---------	---

10. 4. 2. 002 青少年育成事業費（子ども育成課）

15,949,594円

1 青少年健全育成関係団体代表者会議

(1) 青少年とともにあゆむ小学校地区委員会代表者連絡会（13人）

開催月日	出席者数	内 容
4月25日	11	青少年の健全育成を目指す各小学校地区委員会相互の連絡調整及び情報交換等
6月27日	11	
9月12日	11	
11月29日	11	

注 3月13日開催予定の連絡会は、新型コロナウイルス感染症の拡大防止のため中止

(2) 青少年とともにあゆむ中学校地区連絡会代表者協議会（6人）

開催月日	出席者数	内 容
6月27日	5	青少年の健全育成を目指す各中学校地区連絡会相互の連絡調整及び情報交換等

注 3月13日開催予定の協議会は、新型コロナウイルス感染症の拡大防止のため中止

(3) 青少年補導連絡会代表者会 (10人)

開催月日	出席者数	内 容
6月26日	8	青少年の健全育成を目指す各中学校地区補導連絡会相互の連絡調整、情報交換及び講演会の開催等
10月10日	9	
12月12日	10	
2月14日	56	
3月30日	10	

注 3月30日は、新型コロナウイルス感染症の拡大防止のため書面開催

2 広報・啓発活動

発行物	種類	発行部数	内 容
あきしまの青少年	広報紙	年4回 4ページ 1回 合計 9,000 2ページ 3回 合計 27,000	青少年の健全育成に関する啓発、情報提供等
青少年健全育成活動基本方針	小冊子	925	青少年健全育成活動に係る基本方針及び重点活動項目等
非行少年等の概況	小冊子	290	非行少年等の補導状況及び調査資料
あいさつ運動リーフレット	リーフレット	2,742	あいさつ運動の啓発

3 青少年育成地区組織活動補助金

交付先	交付団体数	活動拠点
青少年とともにあゆむ小学校地区委員会	13	小学校地区
青少年とともにあゆむ中学校地区連絡会	6	中学校地区
青少年補導連絡会	7	中学校地区

4 青少年のためのよい環境づくり

- (1) 夏季、年末年始パトロール
- (2) 青少年健全育成協力店の指定
- (3) 多摩川、玉川上水周辺及び地域危険箇所点検、環境調査
- (4) 東京都青少年健全育成協力員の推薦

5 青少年交流センター利用状況

団体利用		個人利用		合計	
青少年	その他	青少年	その他	青少年	その他
2,592	2,284	6,538	107	9,130	2,391

注 新型コロナウイルス感染症の拡大防止のため3月2日から休館

10. 4. 2. 003 青少年フェスティバル事業費（子ども育成課）

1,560,861円

青少年フェスティバル実施状況

開催月日	11月24日
会 場	市民会館・公民館
参加者数	約23,000
内 容	<ul style="list-style-type: none"> ・大ホール企画 吹奏楽演奏、ダンス、和太鼓・おはやし演奏、合唱 ・小ホール企画 バンド演奏、フラダンス、軽音楽、合唱 ・展 示 企 画 絵画展示、各種教室、お化け屋敷、アキシマクジラ 関連作品展示 ・空いろ企画 模擬店、マーチングバンド演奏、よさこいソーラ ン、竹馬検定、フェイスペイント、射的、駄菓子釣 り、ボクシング体験、エコビーズクラフト、丸太切 り、木や木の実でアート、輪投げ風お菓子ゲットゲ ーム、巨大スマートボール、アキシマクジラPR活 動 ほか ・「あきしまの青少年」の特集号を発行 2ページ 12,300部

10. 4. 2. 004 青少年スポーツ大会事業費（子ども育成課）

510,704円

青少年スポーツ大会実施状況

開催期間	4月21日～5月26日
会 場	各小学校地区委員会地域の小学校校庭・体育館等
参加者数	2,327

10. 4. 2. 005 遊び場対策事業費（子ども育成課）

1,011,990円

遊び場対策事業状況

事 業 名	箇所数
一時開放子どもの広場	5

10. 4. 2. 006 青少年リーダー育成事業費（子ども育成課）**1,524,672円**

1 小学生リーダー講習会

開催地区	10小学校地区
開催日数	延べ 63
参加者数	延べ 1,382

2 中学生リーダー講習会

開催日数	6
開催会場	青少年交流センター ほか
参加者数	9

3 昭島市リーダーズクラブ

会員数	39
活動日数	22
講習	スポーツ・レクリエーション講習等
活動状況	スポーツ大会、小学生リーダー講習会、青少年フェスティバル、中学生リーダー講習会の指導補助員、各地区委員会活動の補助員等

10. 4. 2. 007 小学生国内交流事業費（子ども育成課）**1,386,121円**

小学生国内交流事業

交流派遣先	岩手県岩泉町
交流期間	受入れ 8月2日～5日 派遣 8月17日～20日
対象者	小学校5・6年生
参加者数	13

10. 4. 2. 008 子どもと親の家庭教育事業費（子ども育成課）**111,516円**

子どもと親の家庭教育講座実施状況

開催回数	4
開催形態	小・中学校PTAなどとの共催を主に実施
参加者数	341

10. 4. 3. 001 文化財保護審議会経費（社会教育課）

1,189,800円

文化財保護審議会（委員9人）

開催月日	内 容
4月8日	<ul style="list-style-type: none"> ・平成31年度文化財関係予算について ・東京都指定有形文化財（彫刻）木造大日如来（金剛界）坐像ほか2軀（く）の修理事業について
6月3日	<ul style="list-style-type: none"> ・「アキシマクジラ」学名付与記念事業等について ・埋蔵文化財確認調査について（東耕地遺跡、長者屋敷遺跡、滝ノ上遺跡） ・「拝島のフジ」開花時、拝島公園内史跡案内について
8月6日	<ul style="list-style-type: none"> ・平成30年度郷土資料室利用実績について ・平成30年度文化財関係頒布図書の販売実績について ・埋蔵文化財確認調査について（林ノ上遺跡）
10月7日	<ul style="list-style-type: none"> ・郷土資料室展示環境委託業者の公募について ・「東京文化財ウィーク2019」について ・各地域の祭礼報告について（拝島日吉神社例大祭ほか）
12月3日	<ul style="list-style-type: none"> ・アキシマエンシス建設工事の進捗状況について ・AKISHIMAビジョンコンテンツ映像の試写及び説明会 ・アキシマクジラ化石レプリカのつり下げについて ・新郷土資料室展示品搬入予定等について
2月4日	<ul style="list-style-type: none"> ・第32回多摩郷土誌フェアについて ・第66回文化財防火デーについて ・多摩川中上流域上総層群調査研究シンポジウム

10. 4. 3. 002 文化財保護事業費（社会教育課）

17,426,991円

1 文化財めぐり

実施月日	コ ー ス	参加者数
4月27日	東京都指定天然記念物「拝島のフジ」開花時の拝島公園内史跡案内	32
10月26日	中神・宮沢コース 中神駅北口～林の馬頭尊～福厳寺（中神坂防空ごう跡通過）～日枝神社～西川家旧別邸蔵～恵日庵～熊野神社（大公孫樹、本殿、拝殿、獅子舞見学）～わさび田、水神社と「水の講」～諏訪神社～阿弥陀寺	29
11月3日	大日如来（金剛像）坐像の特別公開、文化財ボランティアによる大日堂・拝島公園周辺の史跡説明	27

注 11月2日開催予定の化石採集教室は、令和元年台風第19号の影響により中止

2 文化財講座

実施月日	場 所	内 容	参加者数
11月17日	公民館3階会議室	考古学からみた多摩川中流域と昭島の歴史	38

3 まが玉作り教室

実施月日	場 所	参加者数
8月8日	郷土資料室(昭和町分室2階)	8

4 市指定文化財の特別公開

実施月日	場 所	内 容	参加者数
10月19日	中神・熊野神社	本殿・拝殿の特別公開	35
10月26日		本殿・拝殿及び獅子舞の特別公開	57

5 市指定文化財に対する公開謝礼 19件

6 アキシマクジラ関連事業

(1) 化石レプリカ作成

委 託 件 名	委 託 内 容
アキシマクジラ化石複製品等作成委託	複製品作成、アキシマエンシスクジラホールへの設置作業等

(2) 学名付与記念事業

委 託 件 名	委 託 内 容
アキシマクジラ学名付与記念事業委託	市内イベントへのPRブース出展、PRグッズの配布等

(3) 横断幕作成

委 託 件 名	委 託 内 容
モザイクアート横断幕作成等委託	公募した写真を使用してアキシマクジラのモザイクアート横断幕を作成し、アキシマエンシス国際交流教養文化棟の壁面へ設置

7 文化財資料等電子化・公開事業

委 託 件 名	委 託 内 容
文化財資料等電子化・公開事業委託	市刊行書籍・市文化財のデジタル化、デジタルアーカイブズ「あきしま 水と記憶の物語」の公開

8 市史文化財史料頒布

委 託 先	頒布冊数
市内3書店及び昭島観光まちづくり協会観光案内所	522

9 山王祭礼図絵複製品作成

委 託 件 名	委 託 内 容
山王祭礼図絵複製品作成委託	昭島市指定有形民俗文化財である山王祭礼図絵の複製品作成

10 看板作成

委託件名	委託内容
昭島市指定文化財等看板設置委託	指定文化財等の多言語化に対応した説明看板を設置

11 多摩郷土誌フェア

開催期間	場所	内容
1月18日～19日	立川市内	多摩地域25市町による郷土誌史資料の合同頒布会

12 文化財保存事業補助金

対象文化財	団体名	支出額
福島ばやし	福島芝囃子保存会	60,000
拝島町日吉神社祭礼囃子	拝島日吉神社祭礼囃子保存会	120,000
木造大日如来（金剛界）坐像ほか2軀（く）	宗教法人 普明寺	1,396,000
「中神の獅子舞」獅子頭等	中神熊野神社祭礼獅子舞保存会	917,000
合	計	2,493,000

10. 4. 3. 003 埋蔵文化財発掘調査経費（社会教育課）

1,134,384円

埋蔵文化財発掘調査（確認調査）

遺跡名	調査日
東耕地遺跡 (No. 49)	4月11日
長者屋敷遺跡 (No. 51)	4月22日
滝ノ上遺跡 (No. 23)	5月9日
林ノ上遺跡 (No. 7)	7月17日
林ノ上遺跡 (No. 7)	2月27日

10. 4. 3. 004 市史料調査管理経費（社会教育課）

22,417,547円

1 民具調査・整理

事業内容	実施期間
民具調査・整理	4月1日～3月31日

2 文化財図書の刊行

図書名	部数
昭島近代史調査報告書Ⅶ「陸軍航空工廠と昭島」	500

3 委託業務

件名	委託内容
民具等整理・移転業務委託	アキシマエンシスオープンに伴い旧昭和中学校木造校舎内及び昭和町分室内に収蔵されている民具等の移転、整理作業

4 土地借上状況

該当場所	借上面積 (㎡)	契約の相手方
旧昭和中学校木造校舎	1,782.77	財務省関東財務局 立川出張所長

10. 4. 3. 005 郷土資料室管理運営費 (社会教育課)

286,631円

郷土資料室公開

公開日	内 容	公開日数	入場者数
毎週水・土・日曜日 ※団体見学等臨時開室4日間	古代から現代までの歴史資料を体系的に展示・公開	107	705

注 アキシマエンシスへの移転準備のため11月30日をもって公開終了

10. 4. 4. 001 市立会館管理運営費 (社会教育課)

109,703,969円

1 市立会館利用状況

会館名	団体数	利用者数
福島会館	3,054	29,263
玉川会館	2,186	26,202
朝日会館	2,411	24,030
堀向会館	1,046	7,004
大神会館	2,105	20,794
昭和会館	3,018	38,152
緑会館	2,063	22,549
拝島会館	1,614	16,102
やまのかみ会館	1,366	12,460
武蔵野会館	5,393	50,160
富士見会館	2,891	28,387
合 計	27,147	275,103

注 新型コロナウイルス感染症の拡大防止のため3月2日から休館

2 学校施設 (教室棟) 利用状況

学校名	団体数	利用者数
東小学校	44	799
中神小学校	17	725
拝島第三小学校	91	1,215
合 計	152	2,739

注 新型コロナウイルス感染症の拡大防止のため3月2日から利用休止

3 市立会館管理員等内訳

区 分	人 数
臨 時 職 員	34
管 理 員	9
合 計	43

注 平成31年4月1日現在の実人数

4 施設修繕

件 名	修 繕 内 容
武蔵野会館コージェネレーションシステム設備修繕	武蔵野会館コージェネレーションシステム設備の経年劣化による修繕

10. 4. 4. 002 野外活動施設管理経費（社会教育課）

1,571,224円

1 施設の利用状況

施 設 名	北秋川山の家		富士見高原野外活動施設	
	団体数	利用者数	団体数	利用者数
利用状況	8	239	5	138
開設期間	7月13日～9月30日		5月1日～10月20日	

2 施設管理委託

件 名	委 託 内 容
富士見高原野外活動施設管理委託	開設閉鎖業務等

3 施設借上状況

施 設 名	契約の相手方
北秋川山の家	奥秋川振興会

10. 4. 5. 001 職員人件費（職員課）

42,483,286円

10. 4. 5. 002 市民図書館協議会経費（市民図書館管理課）

290,000円

1 市民図書館協議会（委員10人）

開催月日	内 容
8月28日	<ul style="list-style-type: none"> ・教育福祉総合センター整備事業の進捗状況及び指定管理者制度の導入について ・平成30年度市民図書館事業報告について ・令和元年度主要事業の進捗状況について
11月7日	<ul style="list-style-type: none"> ・令和元年度主要事業の進捗状況及び今後の活動について
2月25日	<ul style="list-style-type: none"> ・令和元年度主要事業の進捗状況について ・令和2年度市民図書館運営方針及び主な取組について

2 子ども読書活動推進計画評価等会議（委員10人）

開催月日	内 容
11月7日	子ども読書活動推進計画の進捗状況について

注1 子ども読書活動推進計画評価等会議：市民図書館協議会委員で構成

注2 第2回市民図書館協議会と同時開催

10. 4. 5. 003 市民図書館管理運営費（市民図書館管理課）

344,077,591円

1 登録状況

（令和2年3月31日現在）

人 口	登 録 者 数			登録率 (%)
	個人	うち相互利用者	959	21.4
113,610	24,297	76		

2 登録者数内訳

区 分	市 民 図書館	昭和分館	緑分館	つつじが 丘分室	やまのか み分室	移 動 図書館	合 計	
個人登録者	17,203	2,451	2,311	1,249	540	543	24,297	
うち 相互 利用	立川市民	427	39	12	83	6	3	570
	福生市民	102	29	34	9	22	2	198
	武蔵村山 市 民	63	10	5	10	1	1	90
	あきる野 市 民	74	11	7	7	2		101
	小 計	666	89	58	109	31	6	959
団体登録数	61		7	4	2	2	76	
合 計	17,264	2,451	2,318	1,253	542	545	24,373	

3 図書等貸出状況

区 分	市 民 図書館	昭和分館	緑分館	つつじが 丘分室	やまのか み分室	移 動 図書館	合計	
個人貸出	315,623	108,980	76,963	43,324	23,174	10,231	578,295	
うち 相互 利用	立川市民	9,924	736	166	632	10	18	11,486
	福生市民	654	182	394	73	634	1	1,938
	武蔵村山 市 民	503	19	72			10	604
	あきる野 市 民	476	162	102	5	43		788
	小 計	11,557	1,099	734	710	687	29	14,816
団体貸出	3,844	150	975	18	58	2,730	7,775	
合 計	319,467	109,130	77,938	43,342	23,232	12,961	586,070	

注 図書等：図書、地域資料、雑誌、紙芝居、視聴覚資料

4 施設の閉館・休館

(1) 閉館

閉館月日	施設	閉館の理由
12月29日	市民図書館	アキシマエンスへの移転準備のため
3月28日	つつじが丘分室	市民図書館の移転による

(2) 休館

休館期間	施設	休館の理由
3月3日～	分館・分室	新型コロナウイルス感染症の拡大防止のため
3月28日～	市民図書館	

注 3月24日～27日は、分館・分室において予約図書等の貸出しのみ実施

5 蔵書状況

区分	30年度末蔵書冊数	元年度			元年度末蔵書冊数
		購入冊数	寄贈受入冊数	除籍冊数	
一般図書	254,682	37,358	585	△3,364	289,261
児童図書	112,006	5,068	100	△2,668	114,506
合計	366,688	42,426	685	△6,032	403,767

6 登録者及び市民に対する蔵書比較等

登録者1人当たりの貸出数	23.8	個人貸出数	578,295
		個人登録者数	24,297
市民1人当たりの蔵書数	3.6	蔵書数	403,767
		人口	113,610
蔵書回転数(回)	1.5	総貸出数	586,070
		蔵書数	403,767

注 総貸出数は、個人と団体の合計

7 新聞のマイクロフィルム(CD-ROMを含む。)所蔵状況

多摩版	朝日新聞 大正6(1917)年9月～大正10(1921)年11月(一部欠あり) 昭和21(1946)年1月～平成19(2007)年12月 毎日新聞 昭和2(1927)年1月～平成19(2007)年12月(一部欠あり) 読売新聞 昭和4(1929)年9月～平成19(2007)年12月(一部欠あり) 産経新聞、東京新聞 ほか 昭和51(1976)年1月～平成26(2014)年12月
東京地方版	朝日新聞 昭和28(1953)年1月～平成元(1989)年12月 平成20(2008)年1月～平成26(2014)年12月 毎日新聞 平成20(2008)年1月～平成26(2014)年12月 読売新聞 昭和8(1933)年5月～平成元(1989)年12月 平成20(2008)年1月～平成26(2014)年12月
全国版	朝日新聞 昭和2(1927)年1月～平成27(2015)年12月 毎日新聞 明治5(1872)年2月～平成27(2015)年12月 読売新聞 昭和7(1932)年1月～平成26(2014)年12月
地域紙	アサヒタウンズ 昭和47(1972)年10月～昭和63(1988)年12月

注 平成21年1月以降の全国版の読売新聞のみCD-ROM版

8 オンラインデータベース

配信提供	名 称	利用件数 (延べ)
朝日新聞	聞蔵Ⅱビジュアル	79
毎日新聞	毎索	
読売新聞	ヨミダス歴史館	
中日新聞	中日新聞・東京新聞記事データベース	
産経新聞	産経新聞データベース 産経電子版	
第一法規	D1-Law.com	
官報	官報情報検索サービス	
国立国会図書館	国立国会図書館デジタル化資料送信サービス	
国立国会図書館	歴史的音源	
ポプラ社	ポプラディアネット	
TRC-ADEAC	WEB版デジタル伊能図	

9 地域資料所蔵状況

30年度末所蔵数	受 入 数	除 籍 数	元年度末所蔵数
53,043	654	△168	53,529

10 おはなし会

開 催 回 数	参 加 者 数
162	1,232

11 子どもの読書活動関連事業

(1) 市民図書館

開催月日	内 容	参加者数
4月23日～5月31日	子ども読書の日記念イベント 読書ビンゴ	383
5月5日	子ども読書の日記念イベント 特別おはなし会	8
6月6日	初心者のための読み聞かせ講座	5
7月25日	夏休み 科学あそび	41
7月27日	学ぼう！作ろう！ほねほねアキシマクジラ	35
8月15日～9月26日	ポプラディアネットを使ってみよう	10
8月23日～24日	夏休み やじろべえ工作	55
11月9日	ボランティア養成講座 紙芝居の魅力と演じ方	6
12月1日	ものがたりライブ	73
12月15日	テーブル影絵人形劇ワークショップ	21

(2) 司書教諭等研修会

開催月日	内 容	参加者数
1月21日	講演「読書の手法アラカルト」、意見交換	11
2月4日	ワークショップ「百科事典・年鑑の使い方」、意見交換	15

(3) 分館・分室

開催月日	会 場	内 容	参加者数
5月30日	つつじが丘分室	あそぼう！うたおう！絵本とわらべうた	19
7月6日	昭 和 分 館	万華鏡をつくろう	21
10月19日	緑 分 館	かぼちゃのおぼけをつくろう	26

12 レファレンス受付件数

受 付 件 数	内 訳		
	窓口受付	電話照会	文書照会
145	132	12	1

13 リクエスト受付件数

区 分	市 民 図 書 館	昭和分館	緑分館	つつじが 丘分室	やまのか み分室	移 動 図 書 館	合 計
窓 口	11,080	6,788	3,663	3,562	3,796	809	29,698
O P A C	2,709	1,165	417		93		4,384
W e b	74,375						74,375
合 計	88,164	7,953	4,080	3,562	3,889	809	108,457

注 OPACとは、コンピュータの端末を利用して図書館の所蔵する資料を検索し予約できるシステムのこと。

14 複写機利用状況

マイクロフィルム読取複写料	利用枚数	85
	複写料（1枚30円）	2,550
複 写 機 利 用 料	利用枚数	5,600
	複写料（1枚10円）	56,000
インターネットコーナー 複 写 機 利 用 料	利用枚数	10,640
	複写料（1枚10円）	106,400
合 計	利用枚数	16,325
	複写料	164,950

15 障害者サービス

区 分	所 蔵 数	貸 出 数
録音図書（カセットテープ）	622タイトル（2,999巻）	10タイトル（105巻）
録音図書（デージー）	290タイトル（290枚）	317タイトル（317枚）
点 字 図 書	76タイトル（80冊）	6タイトル（6冊）

注 デージーとは、CD-ROMに音声情報を記録したもの

16 対面朗読

利用者数	実施回数
2	62

17 インターネットコーナー利用状況

設置台数	開設日数	利用者数
4	233	2,078

18 高齢者対象事業

開催月日	会 場	内 容	参加者数
9月21日	やまのかみ分室	朗読の鑑賞「朱雀門」「驟り雨」「ものいふ髑髏」	38

19 管理業務委託（指定管理）

委 託 内 容	期 間
<ul style="list-style-type: none"> ・ 市民図書館（分館・分室を含む。）の施設及び附属設備の維持管理に関する業務 ・ 市民図書館（分館・分室を含む。）の運営に関する業務 ・ 市民図書館の移転業務 	4月1日～3月31日

20 請負工事

件 名	工 事 内 容
市民図書館等解体工事	都市計画道路3・2・11号整備事業に伴う、市民図書館、昭和中学校木造校舎等解体

21 移動図書館車（もくせい2号）購入 1台

10. 4. 6. 001 職員人件費（職員課） 47,265,222円

10. 4. 6. 002 市民会館管理運営費（市民会館・公民館） 126,133,150円

1 施設別利用状況

施 設 名	利用可能 日 数	実利用 日 数	利用 率 (%)	利用可能 区 分 数	実利用 区 分 数	利用 率 (%)
大 ホール	264	168	64	790	401	51
小 ホール	279	275	99	1,111	955	86
音 楽 室	281	272	97	1,120	736	66
実 習 室	282	241	85	1,124	558	50
美術工芸室	282	259	92	1,124	584	52
視 聴 覚 室	281	266	95	1,120	745	67
第一会議室	282	266	94	1,124	681	61
第二会議室	282	273	97	1,124	739	66
第三会議室	282	269	95	1,124	673	60
学習会議室	282	266	94	1,124	702	62
第一和室	282	241	85	1,124	528	47
第二和室	282	235	83	1,124	502	45
展 示 室	282	106	38	1,124	364	32

注 新型コロナウイルス感染症の拡大防止のため3月2日から休館

2 施設別有料、無料、曜日別利用状況

(単位：区分)

施設名		月	火	水	木	金	土	日	合計
大ホール	有料	64	3	40	44	47	103	100	401
	無料								
小ホール	有料	4		9	10	8	6	17	54
	無料	154	5	166	132	138	151	155	901
音楽室	有料	2		1	1	3	1	9	17
	無料	103	7	102	131	127	126	123	719
実習室	有料	2				16	3	7	28
	無料	81	4	97	80	89	91	88	530
美術 工芸室	有料	2				1	1	4	8
	無料	88	4	125	88	100	77	94	576
視聴覚室	有料	2			2	2	6	9	21
	無料	90	3	129	102	116	136	148	724
第一 会議室	有料	6			3	1	1	14	25
	無料	81	6	129	110	116	109	105	656
第二 会議室	有料	7		1	9	32	4	11	64
	無料	102	6	129	128	89	120	101	675
第三 会議室	有料	7			11	4		13	35
	無料	96	3	138	78	101	124	98	638
学習 会議室	有料	2	1	5	5	4	2	10	29
	無料	108	3	129	98	96	117	122	673
第一和室	有料	4		8		3	3	8	26
	無料	84	5	67	75	92	98	81	502
第二和室	有料	8					6	9	23
	無料	41	5	96	87	98	78	74	479
展示室	有料	8		4	8	19	20	16	75
	無料	48		36	40	53	56	56	289

3 市民会館催物別利用状況

(単位：区分)

大式 会典	研講 修演	合 唱	吹奏 楽 オーケストラ	演 ペ ラ劇	民謡 歌謡 曲謡	映 画	舞 踊	そ の 他	合 計
42	23	32	102	17	40	4	48	93	401

4 公民館小ホール催物別利用状況

(単位：区分)

大式 会典	事公 民 業館	研講 修演	合 唱	吹奏 楽 オーケストラ	体 操	ダ ン ス	発 表 会 等	ピ ア ノ	軽 音 楽	気 功	そ の 他	合 計
17	79	16	86	65	227	308		24	11	122	955	

5 市民会館主催者別利用状況

区 分		件 数	区分数	
市 及 び 市 内	市 長 部 局	9	24	
	教 育 委 員 会	学 校 教 育 部	11	22
		生 涯 学 習 部	17	37
	文 化 事 業 協 会	13	36	
	学 校	5	8	
	社 会 教 育 関 係 団 体	16	31	
	社 会 福 祉 法 人	10	15	
	学 校	37	88	
	政 党	1	3	
	宗 教 団 体			
	労 働 団 体	4	8	
	会 社 ・ 事 業 所	37	81	
	テ レ ビ ・ マ ス コ ミ			
	鑑 賞 団 体	2	6	
劇 団	3	8		
興 業				
サ ー ク ル	2	2		
そ の 他	16	32		
合 計	183	401		

6 駐車場利用台数

利用台数	うち有料台数 (使用料を減額したものを含む。)
40,339	21,197

7 請負工事

件 名	工 事 内 容
市民会館・公民館屋外公衆喫煙所設置工事	市民会館・公民館に屋外公衆喫煙所を設置

10. 4. 6. 003 市民会館文化事業協会補助事業費（市民会館・公民館） 17,600,000円

文化事業協会自主事業実施状況

(1) 大ホール等事業

No.	事業名	公演日時	入場者数
1	松下奈緒 コンサートツアー2019	5月25日 午後5時	525
2	劇団四季 ファミリーミュージカル 「カモメに飛ぶことを教えた猫」	8月7日 午後6時	1,068
3	ミッフィーの音楽会	8月24日 午後1時 午後4時	479
4	T-SQUARE CONCERT TOUR 2019 「HORIZON」	9月21日 午後5時	674
5	昭島古式大蝋燭能 能「土蜘蛛」 狂言「蟹山伏」	9月27日 午後6時	254
6	森昌子 ラストコンサート	12月7日 午後2時	1,087
7	第70回 昭島寄席 新春初笑い	1月26日 午後2時	530
8	イルカ ほのぼのコンサート	2月15日 午後4時30分	638

(2) 小ホール事業

No.	事業名	公演日時	入場者数
1	昭島夕涼み寄席	7月20日 午後5時	107
2	ジャズ・ライブ 55thナイト	11月15日 午後6時30分	69

10. 4. 7. 001 職員人件費（職員課） 38,449,323円

10. 4. 7. 002 公民館運営審議会経費（市民会館・公民館）

1,367,897円

公民館運営審議会（委員10人）

開催月日	内 容
4月12日	<ul style="list-style-type: none"> ・平成30年度公民館事業報告 ・平成31年度公民館事業計画 ・公民館事業の検討 ・公民館小ホールの特例的利用について協議 ・公民館の課題について協議 ・東京都公民館連絡協議会委員部会研修等への参加 ・東京都公民館研究大会への参加
4月23日 *	
5月10日	
6月14日	
7月12日	
8月16日	
9月7日 *	
9月13日	
10月18日	
11月29日	
12月13日	
1月10日	
2月1日 *	
2月14日 *	

注1 *は、研修会等の実施

注2 3月13日開催予定の審議会は、新型コロナウイルス感染症の拡大防止のため中止

10. 4. 7. 003 公民館管理運営費（市民会館・公民館）

1,719,599円

1 公民館だより発行状況

区 分	発行回数	発行部数
公民館だよりの発行	6	24,000

2 各室設備設置状況

視聴覚室	視聴覚・音響設備一式、ピアノ
音楽室	ピアノ、音響設備一式
実習室	電子レンジ、ガスオーブン、ガステーブル、湯沸かし器
小ホール	音響設備一式、照明設備一式、せり上げ、ピアノ
印刷室	コインバンダー付複写機、全自動印刷機
貸出し備品	スライド映写機、テレビ、ビデオデッキ、プロジェクタ、パソコン ほか

事業名		内容	開催回数	参加者数		
障害のある青年の交流講座		障害のある青年を中心とした学習、レクリエーション等仲間づくり	20	33		
市民講座	家庭教育セミナー	子育てセミナー 「もっと楽しくできるよ“子育て!”」	6	16	306	
		教育文化セミナー 「より良い母娘関係を考える～わたしが変われば、家族が変わる!～」	2	4		
	男女共同参画セミナー	「夢をかたちに!ひとり起業をはじめよう!」	3	24		
	社会文化セミナー	「アートと地域のつなぎ方～アートでまちづくり～」	1	10		
	歴史文化セミナー	「歩いて学ぶ歴史と文化～旧街道紀行～」	4	52		
	シニア講座	「人生100年時代を豊かに生きる」	4	30		
	パラリンピック競技体験事業	「障害者スポーツの世界を知ろう!～シッティングバレー編～」	1	15		
	子ども対象事業	夏休みわくわく体験教室	似顔絵教室	1		10
			エコ料理教室	1		13
			工作教室	1		23
			陶芸教室	2		19
			お天気教室	1		16
			ストレッチ教室	1		17
		JAXA子ども科学教室	1	37		
春休み親子教室 「LEDを使って光るクラゲストラップをつくろう!」	*					
冬休み親子工作教室 「スピーカーづくり」	1	20				
市民大学		第9期市民大学・2年次課程 (環境・福祉・歴史)	52	16	45	
		市民大学フォーラム公開講座 「どうする社会問題～被害にあわないように～」	4	29		
地域公民館業		夏休み親子映画会	3会場	232	311	
		地域課題講座 「災害を知り、福祉を考える」	4	15		
		趣味教養講座 「カラーコーディネート講座」	3	40		
		時局講演会 「未来を変える目標～SDGsを知っていますか?～」	1	24		

交流鑑賞 発表のつどい	ふれあいコンサート 「優しく深く情熱的な弦の響きに包まれて」		1	115	115
	ふれあいコンサート 「SPRING CONCERT～ソプラノ、フルート、ピアノによる調べ～」		＊		
	第34回シニアグループ合同発表会		＊		
自主企画 事業	自主市民 講座	「優美でやさしく楽しいフラダンス講座」	5	28	128
		「市民のための人工知能講座」	5	50	
		「テレビ番組で憲法を考える」	5	50	
	講師派遣 事業	「平安仏教の成立～慈覚大師円仁の入唐 求法～」	＊		
研修・講習事業		公民館保育室保育者研修会 「障害のある子どもの理解と対応」	1	16	
利用者 懇談事業	保育室 運営	保育者連絡会	9	19	
		各室運営	利用者懇談会学習会	＊	
	利用者全体懇談会				
	ボックス抽選会				

注 ＊は、新型コロナウイルス感染症の拡大防止のため中止

10. 4. 7. 005 市民文化祭事業費（市民会館・公民館）

2,593,427円

市民文化祭

委託先	昭島市民文化祭運営委員会
委託期間	6月29日～12月14日
開催期間	10月13日～11月3日、11月13日（14日間）
参加者数	12,625
内容	<p>（演奏・演芸）合唱祭 民謡のつどい 歌謡祭 邦楽のしらべ 芸能祭 ショータイム 人形劇の集い 朗読のつどい 音楽祭 フラフェスティバル</p> <p>（展示）手工芸展 盆栽展 華道展 菊花展 俳句展 山野草展 平和展 写真展 短歌展 美術展 書道展 陶芸展 科学展</p> <p>（対局等）茶会 囲碁大会 将棋大会</p>

10. 5. 1. 001 職員人件費（職員課、スポーツ振興課）

55,108,632円

10. 5. 1. 002 保健体育事務経費（スポーツ振興課）

543,181円

子どもラグビー体験教室

開催月日	会 場	来場者数	内 容
9月28日	栗田工業昭島グラウンド	164	子どもを対象に、栗田工業ラグビー部の選手を講師に招いたラグビーの体験教室を開催し、ラグビーワールドカップの機運醸成を図る。

10. 5. 1. 003 スポーツ推進委員経費（スポーツ振興課）

2,371,947円

1 スポーツ推進委員定例会（委員17人）

開催月日	出席者数	内 容
4月8日	15	<ul style="list-style-type: none"> ・スポーツ推進委員主管事業の企画、運営方法の検討、計画進行状況の確認 ・市主催事業への協力に関する協議 ・実技指導方法等の研究 ・東京都スポーツ推進委員協議会に関する事項についての報告及び協議 ・地域行事等の情報交換
5月13日	15	
6月10日	13	
7月8日	15	
8月6日	12	
9月9日	15	
10月15日	13	
11月11日	13	
12月9日	14	
1月14日	16	
2月10日	13	

注 3月9日開催予定の定例会は、新型コロナウイルス感染症の拡大防止のため中止

2 活動状況

項 目	内 容
実 技 指 導	・親子ふれあいスポーツデー
企 画 運 営	・市民健康づくり歩け歩け運動（年2回） ・インドアペタンク教室（開催日数：2日 参加者数：延べ31人）
事 業 協 力	<ul style="list-style-type: none"> ・新春駅伝競走大会 ・市民体育大会 ・青少年フェスティバル ・昭島くじらスポーツクラブへの支援 ・多摩障害者スポーツセンター レクリエーション・スポーツ教室支援 ・地域スポーツ行事 ・東京マラソン運営補助 ほか

10. 5. 1. 004 市民健康づくり歩け歩け運動事業費 (スポーツ振興課)

287,430円

市民健康づくり歩け歩け運動

回数	実施月日	行程	距離	参加者数
第132回	5月19日	藤野駅～CEC駐車場～一ノ尾根コース～陣馬山(昼食)～栃谷尾根コース～栃谷園地休憩所～CEC駐車場～藤野駅	15km	43
第133回	11月3日	金子駅～金子駅前公園～桜山展望台～加治丘陵遊歩道～山仕事の広場(昼食)～金子神社～金子駅前公園～金子駅	14km	75

10. 5. 1. 005 スポーツ・レクリエーションフェスティバル開催事業費

(スポーツ振興課) 20,000円

市民スポーツ・レクリエーションフェスティバル2019

開催月日	会場	参加者数	内容
10月14日 (体育の日)	総合スポーツセンター	1,544	<ul style="list-style-type: none"> ・体育室、温水プール、トレーニングルームの無料開放 ・クライミング体験、弓道体験 ・ビギナーズヨガ、護身術、ポッチャ ・めんこ、けん玉、お手玉 ほか

注 昭和公園内屋外運動施設の競技等については、令和元年台風第19号の影響により中止

10. 5. 1. 006 市民体育大会等開催事業費 (スポーツ振興課)

7,282,101円

1 第66回市民体育大会

区分	開催月	参加者数
種目別	8月～3月	5,556
自治会ブロック別	10月	5,300

2 自治会ブロック対抗スポーツ大会

注 3月15日開催予定の本大会は、新型コロナウイルス感染症の拡大防止のため中止

3 シニア軟式野球大会

開催月日	会場	参加者数
11月2日	市民球場	80

10. 5. 1. 007 新春駅伝競走大会開催事業費（スポーツ振興課） 2,722,000円

第65回新春駅伝競走大会

開催月日	参加チーム数	参加者数
1月12日	220	1,611

10. 5. 1. 008 選手・役員大会派遣事業費（スポーツ振興課） 1,361,789円

大会別派遣状況

大会名	開催月	参加者数
第72回・第73回都民体育大会	5月～10月	245
第52回東京都町村総合大会	7月～8月	135
都民生涯スポーツ大会及び都民スポレクふれあい大会	8月～10月	118

10. 5. 1. 009 スポーツ団体補助事業費（スポーツ振興課） 4,609,050円

団体名	加盟数
昭島市体育協会	23
昭島市リトルリーグ野球協会	1
昭島少年野球連盟	6
昭島市早朝軟式野球連盟	12
昭島市ゲートボール協会	11
昭島市フットベースボール協会	7
総合型地域スポーツクラブ	1

10. 5. 1. 010 運動施設及び学校開放事業費（スポーツ振興課） 3,528,473円

1 スポーツ・レクリエーション施設の開放

開放施設	開放期間	利用者数	内容
昭和公園テニスコート	5月～9月	296	スポーツの場として、毎週水・金曜日と第3日曜日に開放
昭和公園陸上競技場	5月～10月	411	スポーツの場として、毎週水・金曜日に開放
合 計		707	

2 学校施設開放

(1) 校庭夜間照明設備開放

学 校 名	利用期間	利用者数
つつじが丘小学校	4月～11月	1,070
旧拝島第四小学校		1,118
昭和中学校		2,183
昭和中学校テニスコート		477
合 計		4,848

(2) 小学校プール一般開放

学 校 名	開放期間	利用者数
拝島第一小学校	8月2日～8日	297

(3) 学校跡地運動施設開放

開 放 施 設		利用団体数	利用者数
旧拝島第四小学校	校 庭	158	5,090
	体 育 館	172	5,017
合 計		330	10,107

10. 5. 1. 011 親子ふれあいスポーツデー開催事業費 (スポーツ振興課) 53,518円

親子ふれあいスポーツデー

開催回数	参加者数	内 容
3	229	市内の小学生とその親を対象に、市の東部、中部、青梅線北側の各地区で年1回ずつ計3回、小学校の校庭及び体育館を利用し、親子が一緒にスポーツ・レクリエーションを楽しむ。
会 場	共成小学校、田中小学校、つつじが丘小学校	

10. 5. 1. 012 スポーツ週間事業費 (スポーツ振興課) 175,046円

スポーツ週間

開催期間	内 容
5月13日～19日	毎年5月の一週間に各家庭、各学校、各企業や地域で、子どもから高齢者までが自宅や学校、職場、スポーツ施設等どこでも自分のライフスタイルに合ったスポーツや健康づくりを楽しむことを推進し、スポーツへの関心を持ってもらうことによりスポーツの力で元気都市あきしまの実現を目指すことを目的とする。

10. 5. 1. 013 スポーツ力向上事業費（スポーツ振興課）

1,000,000円

委託状況

事業名	開催月	日数	参加者数
ソフトテニス競技力向上強化練習会・講習会	12月	1	25
バドミントン競技力向上強化練習会	5月～1月	5	30
昭島市選抜招待少年サッカー大会	8月	2	201
ビーチボール競技技術力向上強化練習会	12月	1	60
ターゲット・バードゴルフ競技力向上強化練習会	6月～12月	15	45
インディアカ競技力向上講習会・交流会	5月	1	45
武術太極拳競技力向上教室	10月～12月	10	23
合計		35	429

10. 5. 1. 014 ラグビーワールドカップ2019開催関連事業費（企画政策課） 6,729,480円

1 パブリックビューイング

開催月日	会場	来場者数	内容
9月28日	栗田工業昭島グラウンド	延べ800	<ul style="list-style-type: none"> 対戦カード 日本代表 対 アイルランド代表 飲食ブース開設 観光まちづくり協会等による模擬店 応援用グッズ配布 観戦用マット、スティックバルーン等

2 シティドレッシング

掲出期間	掲出場所	掲出本数	内容
9月2日～11月5日	パブリックビューイング会場及び総合スポーツセンター周辺道路、市役所本庁舎	80	市内主要エリアに大会フラッグを掲出し、効果的に都市装飾を行うことにより、市民の関心を高め、大会機運の醸成を図る。

1 施設別利用状況

(1) 団体利用者数

施設名	利用者数
第一体育室	31,700
第二体育室	17,852
柔道場	10,457
剣道場	10,540
弓道場	7,826
第一軽体操室	10,642
第二軽体操室	17,002
屋内温水プール	14,244
研修室	4,433
合計	124,696

(2) 個人利用者数

施設名	利用者数	
屋内温水プール	大人	38,000
	小人	3,799
トレーニングルーム	大人	75,747
弓道場	大人	1,147
剣道場	大人	700
	小人	81
柔道場	大人	880
	小人	159
第一軽体操室	大人	1,052
	小人	126
第二軽体操室	大人	692
	小人	75
小計	大人	118,218 (3,600)
	小人	4,240 (64)
合計	122,458 (3,664)	

注 () 内は、内数で障害者の利用者数

(3) 駐車場利用台数 71,786台

(4) 災害等による施設の休館

休館期間	休館の理由
10月12日	令和元年台風第19号の接近による
3月2日～	新型コロナウイルス感染症の拡大防止のため

2 使用料収入状況

(1) 団体利用、個人利用使用料及び駐車場利用使用料収入

区 分			使 用 料	
団体利用 使用料収入	市 内		15,525,850	
	市 外		2,563,340	
	小 計		18,089,190	
個人利用 使用料収入	回数券 利用券	プール・トレーニング グループ・弓道場	大人	21,895,900
			小人	112,770
			障害者	351,960
	小 計			22,360,630
	入場券	屋内温水プール	大人	3,247,660
			小人	417,060
		トレーニンググループ		5,615,760
		弓道場ほか4施設		682,110
		プールほか各施設		障害者
	小 計			10,123,220
駐車場利用使用料収入			7,842,050	
合 計			58,415,090	

(2) 団体利用施設別使用料収入

ア 施設使用料

施 設 名	市 内	市 外	合 計
第一体育室（全面）	2,751,450	796,600	3,548,050
第一体育室（半面）	2,233,860	103,700	2,337,560
第二体育室（全面）	1,331,250	203,700	1,534,950
第二体育室（半面）	897,040	305,200	1,202,240
柔 道 場	1,252,580	80,550	1,333,130
剣 道 場	1,508,080	183,620	1,691,700
弓 道 場	733,940	313,970	1,047,910
第一軽体操室	2,106,400	385,000	2,491,400
第二軽体操室	1,327,950	45,500	1,373,450
屋内温水プール	1,171,900	74,300	1,246,200
研 修 室	175,200	69,600	244,800
合 計	15,489,650	2,561,740	18,051,390

イ 附属設備使用料

附属設備名	市 内	市 外	合 計
拡 声 装 置	36,200	1,600	37,800

(3) 還付

施設名	市内	市外	合計
第一体育室 (全面)	64,100	98,800	162,900
第一体育室 (半面)	96,060		96,060
第二体育室 (全面)	109,100	20,200	129,300
第二体育室 (半面)	59,500	39,700	99,200
柔道場	139,260	9,800	149,060
剣道場	87,690	12,150	99,840
弓道場	137,790	29,150	166,940
第一軽体操室	61,100		61,100
第二軽体操室	54,600	2,600	57,200
屋内温水プール	307,500	37,500	345,000
研修室	4,000	3,200	7,200
合計	1,120,700	253,100	1,373,800

3 施設別団体利用件数

施設名	市内	市外	合計
第一体育室 (全面)	285	71	356
第一体育室 (半面)	636	25	661
第二体育室 (全面)	328	36	364
第二体育室 (半面)	447	150	597
柔道場	552	27	579
剣道場	556	78	634
弓道場	318	124	442
第一軽体操室	1,121	37	1,158
第二軽体操室	989	86	1,075
屋内温水プール	878	154	1,032
研修室	240	91	331
合計	6,350	879	7,229

4 利用団体登録状況

(令和2年3月31日現在)

市内団体数	市外団体数	合計	利用登録種目数
1,188	507	1,695	40

5 施設管理業務等委託

項 目	委 託 内 容
管 理 運 営 委 託	総合スポーツセンターの管理運営業務 (受付業務、プール監視業務、トレーニングルーム管理運営業務、設備保安業務、清掃業務等)
	ボイラーばい煙測定業務
	プール水及び水道飲料水水質検査業務
スポーツ教室運営委託	各種スポーツ教室の運営業務
警 備 委 託	夜間の機械警備業務 (午後10時～翌朝午前8時30分)
電気工作物保安委託	電気事業法に基づく設備運転の安全性の維持管理
樹木せん定委託	高木、中木、低木、垣根、芝等の良好な維持管理
防犯設備保守委託	監視カメラと関連機器の保守点検業務

6 事業実施状況

(1) スポーツ・レクリエーション教室

ア 実施教室一覧

区分	教室名	開催日数	受講料	参加者数 (実人数)	対 象	受講料 収入額
指導者の養成	救 急 救 命 (上級救命講習会)	1	2,600 (教材費)	20	15歳以上	
	女性向け	エンジョイアクア	7	1回 500	192	18歳以上 50歳未満
少年少女向け	リフレッシュヨガ教室	6	4,000	97 (20)	18歳以上	80,000
	脂肪燃焼エクササイズ	12 (2期)	3,000	282 (57)	18歳以上	171,000
	子どもサッカー教室 (低学年)	1	100	32	小学1～ 3年生	3,200
	子どもカヌー教室	1	500	16	小学4～ 6年生	8,000
	子ども卓球教室	5	1,250	121 (26)	小学生	32,500
	バドミントン 初心者教室	6	2,000	142 (30)	小学3～ 6年生	60,000
	子どもクライミング 教室	11 (3期)	(前期・後期) 2,000 (中期) 1,500	213 (47)	小中学生	82,500
	子ども水泳教室 (スイムクラス)	5	1,250	76 (15)	小学4～ 6年生	18,750
子ども水泳教室 (ビギナークラス)	5	1,250	68 (19)	小学1～ 3年生	23,750	
子どもヒップホップ ダンス教室	6	1,500	121 (23)	4歳～小 学3年生	34,500	

親子向け	子ども空手道教室	6	1,500	77 (20)	4歳～小学3年生と保護者	30,000
	親子サッカー教室 (幼児)	1	大人 200 小人 100	大人 19 小人 19	4歳以上の未就学児と保護者	5,700
一般向け	バドミントン 初心者教室	6	4,000	38 (7)	18歳以上	28,000
	弓道教室	10	1回 1,000	124	15歳以上	124,000
	ナイトヨガ	7	3,500	127 (20)	18歳以上	70,000
	クライミング教室 (親子可)	11 (3期)	(前期・後期) 大人 4,000 小人 2,000 (中期) 大人 3,000 小人 1,500	150 大人 (36) 小人 (34)	15歳以上	199,000
中・高齢者向け	中高年のための アクアエクササイズ	19 (3期)	1回 500	596	40歳以上	298,000
	健康さわやか教室(総合スポーツセンター・みほり体育館・勤労商工市民センター)	135	1回 250	8,442	50歳以上	2,110,500
	高齢者水中運動	3	750	72 (26)	60歳以上	19,500
合 計						3,494,900

イ 還付

教室名	件数	還付額
バドミントン初心者教室	36	21,500
リフレッシュヨガ教室	20	20,000

(2) 個人開放デー ア 球技

開放日	時間	参加費	日数	参加者数	種 目	参加費 収入額
第1・第3土曜日	午前9時～ 午後9時	1回 大人 300 小人 150	21	1,397	バドミントン、卓球、バスケットボール(半面)	369,600

イ クライミング

開放日	時 間	参加費（保険料含む。）	日数	参加者数	参加費収入額
第1・第3土曜日	午後3時 ～ 午後6時	1回 大人 500 小人 350	21	308	138,850

(3) フィットネス体操

実 施 日 時	日数	参加者数
休館日を除く毎日 午前10時30分～11時15分 午後2時30分～3時15分 午後7時30分～8時15分 (日曜日は、午後6時～6時45分)	305	17,609

(4) 体力・スポーツ相談

実 施 日 時	相談件数
毎月2回（日曜日） 午前10時～午後4時	122

(5) ワンポイントアドバイス

種 目	実 施 日	参加者数
水中ウォーキング	第2・第4・第5月曜日	50
初心者水泳	第2・第4月曜日、毎週木曜日	823

7 請負工事

件 名	工 事 内 容
屋外公衆喫煙所設置工事	総合スポーツセンターに屋外公衆喫煙所を設置

8 スポーツ施設における熱中症対策事業

冷風機購入 14台

1 みほり体育館利用状況

(1) 体育室

ア 団体利用

区 分	利用回数	単 価	使用料収入	内 訳
全 面 利 用	461	2,000	922,000	(大 人) 10,122人 (小 人) 2,285人
	(減免) 0	1,000		
半 面 利 用	557	1,000	557,000	(合 計) 12,407人
合 計	1,018		1,479,000	

注 (減免) とは、障害者減免措置をしたもの

イ 個人利用

区 分	利用者数	単 価	使用料収入
大 人	1,562	200	312,900
	(減免) 5	100	
小 人	378	50	18,900
	(減免) 0	20	
合 計	1,945		331,800

注 (減免) とは、障害者減免措置をしたもの

(2) 研修室 (団体利用のみ)

利用回数	単 価	使用料収入	内 訳
372	800	297,600	(大人) 2,015人 (小人) 310人
(減免) 0	400		(合計) 2,325人

注 (減免) とは、障害者減免措置をしたもの

(3) 還付

施 設 名	件数	還付額
体 育 室 (全 面)	11	22,000
体 育 室 (半 面)	19	19,000
研 修 室	6	4,800

(4) 災害等による施設の休館

休館期間	休 館 の 理 由
10月12日	令和元年台風第19号の接近による
3月2日～	新型コロナウイルス感染症の拡大防止のため

2 スポーツ施設における熱中症対策事業

冷風機購入 3台

10. 5. 3. 001 市民プール管理運営費 (スポーツ振興課)

31,630,987円

1 市民プール開設状況

開設期間	日 数
7月13日～8月31日	45日、中止3日(天候等)、休業日2日(施設点検)

2 市民プール利用状況 (利用者及び収入内訳)

区 分	入場者数	単価	使用料 収入 A	超過人数	単価	超過使用料 収入 B	合 計 A+B
大 人	6,440	200	1,294,700	795	100	79,550	1,374,250
	(減免) 67	100		(減免) 1	50		
小 人	12,402	50	621,080	2,082	20	41,650	662,730
	(減免) 49	20		(減免) 1	10		
合 計	18,958		1,915,780	2,879		121,200	2,036,980

1日当たり	平均利用者数	421
	最高利用者数	1,153
	平均使用料収入	45,266
	最高使用料収入	133,310
更衣ロッカー使用料収入		550,200
		(減免) 1,460
		合計 551,660

注 (減免) とは、障害者減免措置をしたもの

3 請負工事

件 名	工 事 内 容
市民プール浄化装置改修工事	多摩川緑地くじら運動公園水泳プールの浄化装置の改修

1 公園施設利用状況

(1) 昭和公園

ア 利用状況

区 分		利 用 回 数		利用人数
市民球場	市内	定額	14件 27回 (1単位2時間)	459
		減額	58件 175回 (1単位2時間)	7,257
		免除	5件 40回 (1単位2時間)	1,020
	市外	定額	81件 212回 (1単位2時間)	5,383
		減額	6件 108回 (1単位2時間)	2,494
		免除		
陸上競技場 (球技) 全面	定額	2時間	39回 (内訳 市内: 14回 市外: 25回)	1,847
		半日	67回 (内訳 市内: 60回 市外: 7回)	5,535
		1日	34回 (内訳 市内: 27回 市外: 7回)	4,940
	減免	2時間	49回 (内訳 市内: 48回 市外: 0回 免除: 1回)	1,885
		半日	41回 (内訳 市内: 39回 市外: 0回 免除: 2回)	3,171
		1日	56回 (内訳 市内: 42回 市外: 0回 免除: 14回)	6,588
陸上競技場 (球技) 半面	定額	2時間	66回 (内訳 市内: 53回 市外: 13回)	1,149
		半日		
		1日		
	減免	2時間	17回 (内訳 市内: 17回 市外: 0回)	425
		半日	1回 (内訳 市内: 1回 市外: 0回)	60
		1日		
陸上競技場 (陸上)	定額	2時間		
		半日	1回 (内訳 市内: 0回 市外: 1回)	800
		1日	1回 (内訳 市内: 0回 市外: 1回)	1,450
	減免	2時間	2回 (内訳 市内: 1回 市外: 0回 免除: 1回)	63
		半日	1回 (内訳 市内: 1回 市外: 0回)	30
		1日	17回 (内訳 市内: 6回 市外: 0回 免除: 11回)	22,420
テニスコート	定額	2,591回	17,507	
	減額	27回 (障害者減免措置)	158	
	免除	1,671回	12,813	
合 計		定額: 3,038回 減額: 465回 免除: 1,740回		97,454

注1 市民球場は、芝育成のため冬季(12月10日～3月13日)利用休止

注2 新型コロナウイルス感染症の拡大防止のため3月2日(市民球場は3月14日)から利用休止

イ 使用料収入
 (ア) 市民球場

施設名	区分 (1単位2時間)		回数	単 価	収 入 額	備 考	
市民球場	球 場 使 用 料	定額分	27	5,000	135,000		
		減免分	174	2,500	435,000		
	1		1,250	1,250			
	本 部 室	定額分	4	800	3,200		
		減免分	33	400	13,200		
	放 送 設 備	定額分		800			
		減免分	55	400	22,000		
	ス コ ア ボ ー ド	定額分	4	1,000	4,000		
		減免分	70	500	35,000		
	夜間照明 設 備	定額分 (1時間)	76	3,500	266,000		
	市 外	球 場 使 用 料	定額分	212	10,000	2,120,000	
			減免分	108	5,000	540,000	
		本 部 室	定額分	122	1,600	195,200	
			減免分	2	800	1,600	
		放 送 設 備	定額分	133	1,600	212,800	
			減免分	1	800	800	
ス コ ア ボ ー ド		定額分	135	2,000	270,000		
		減免分	7	1,000	7,000		
夜間照明 設 備	定額分 (1時間)	128	7,000	896,000			
加算額	入場料をとる場合の加算		(12)	40,000	480,000	高校野球	
合 計					5,638,050		

(イ) 陸上競技場

施設名	区分			回数	単価	収入額	備考
陸上競技場 (球技) 全面	市内	2時間	定額分	14	2,500	35,000	
			減免分	48	1,250	60,000	
		半日	定額分	60	5,000	300,000	
			減免分	39	2,500	97,500	
		1日	定額分	27	10,000	270,000	
			減免分	42	5,000	210,000	
	小計			230		972,500	
	市外	2時間	定額分	25	5,000	125,000	
			減免分		2,500		
		半日	定額分	7	10,000	70,000	
			減免分		5,000		
		1日	定額分	7	20,000	140,000	
			減免分		10,000		
	小計			39		335,000	
陸上競技場 (球技) 半面	市内	2時間	定額分	53	1,250	66,250	
			減免分	17	620	10,540	
		半日	定額分		2,500		
			減免分	1	1,250	1,250	
		1日	定額分		5,000		
			減免分		2,500		
	小計			71		78,040	
	市外	2時間	定額分	13	2,500	32,500	
			減免分		1,250		
		半日	定額分		5,000		
			減免分		2,500		
		1日	定額分		10,000		
			減免分		5,000		
	小計			13		32,500	
陸上競技場 (陸上)	市内	2時間	定額分		7,500		
			減免分	1	3,750	3,750	
		半日	定額分		12,500		
			減免分	1	6,250	6,250	
		1日	定額分		25,000		
			減免分	6	12,500	75,000	
	小計			8		85,000	
	市外	2時間	定額分		15,000		
			減免分		7,500		
		半日	定額分	1	25,000	25,000	
			減免分		12,500		
		1日	定額分	1	50,000	50,000	
			減免分		25,000		
	小計			2		75,000	
合計				363		1,578,040	

(ウ) テニスコート

施設名	区分	件数	単価	収入額
テニスコート (2時間)	定額分	2,591	800	2,072,800
	減免分	27	400	10,800
合 計		2,618		2,083,600

注 減免分は障害者減免措置をしたもの

(エ) 公園内許可行為使用料

区 分	件数	収入額
業として行う映画の撮影等	8	75,360
業として行う写真の撮影	4	783
物 品 の 販 売	2	1,160
合 計	14	77,303

(オ) 還付

施設名	件数	還付額
テニスコート	112	89,200

ウ 駐車場利用台数及び使用料収入

利用台数	使用料収入
72,656	8,295,300

(2) 大神公園 (無料)

区 分	利 用 回 数	利用人数
野 球 場	2時間30分：1,592回	33,707
サ ッ カ ー 場	2時間：312回	5,555
合 計	1,904回	39,262

注 令和元年台風第19号の被害により10月12日から利用休止

(3) 多摩川緑地くじら運動公園 (無料)

区 分	利 用 回 数	利用人数
野 球 場	2時間30分：958回	31,870
テニスコート	2時間：2,705回	14,059
ソフトボール場	2時間：1,393回	17,463
少年サッカー場	2時間：870回	11,900
合 計	5,926回	75,292

注 令和元年台風第19号の被害により10月12日から利用休止

(4) 美ノ宮公園 (無料)

区 分	利 用 回 数	利用人数
ソフトボール場	2時間：518回	10,887

注 新型コロナウイルス感染症の拡大防止のため3月2日から利用休止

2 委託状況

委託項目	場所	委託内容
公衆便所清掃・消毒委託	大神公園、多摩川緑地くじら運動公園	便所清掃及び殺虫消毒
除草・清掃等委託	大神公園、多摩川緑地くじら運動公園	除草及び清掃
くじら運動公園器具置場等管理委託	多摩川緑地くじら運動公園器具置場	器具置場内外の清掃及び鍵の開閉
運動施設管理等業務委託	昭和公園 ほか	運動施設の維持管理等
市民球場設備機器保守委託	市民球場	市民球場設備の保守点検
旧拝島公園プールアスベスト分析調査委託	旧拝島公園プール	アスベスト分析

3 請負工事

件名	工事内容
昭和公園内周路舗装改修工事	昭和公園内周路の舗装改修
旧拝島公園プール解体工事	旧拝島公園プールの解体

10. 5. 4. 001 職員人件費（職員課、学校給食課） 284,659,548円

10. 5. 4. 002 学校給食運営審議会等経費（学校給食課） 320,000円

学校給食運営審議会（委員15人）

開催月日	内 容
8月6日	・平成30年度学校給食費会計決算報告及び監査報告について（報告） ・平成30年度学校給食実施状況について（報告）
12月19日	・平成30年度一般会計（学校給食関連経費）決算状況について（報告） ・令和元年度学校給食費会計上半期報告及び監査について（報告）
2月12日	・学校給食共同調理場の整備について（報告）

10. 5. 4. 003 学校給食運営費（指導課、学校給食課） 291,991,336円

1 給食実施校

区分	給食対象校	
学校給食共同調理場	小学校（8校）	東小学校、共成小学校、玉川小学校、中神小学校、光華小学校、成隣小学校、拝島第一小学校、拝島第三小学校
	中学校（3校）	昭和中学校、清泉中学校、拝島中学校
自校給食校	小学校（5校）	富士見丘小学校、武蔵野小学校、つつじが丘小学校、田中小学校、拝島第二小学校
	中学校（3校）	福島中学校、瑞雲中学校、多摩辺中学校

2 給食実施状況

区 分		給食人数	給食総数 (食)
小 学 校	低 学 年	1,868	316,088
	中 学 年	1,888	322,797
	高 学 年	1,839	310,062
	教職員等	437	85,714
中 学 校	生 徒	2,504	402,039
	教職員等	248	44,185
合 計		8,784	1,480,885

注1 給食人数は、令和元年5月1日現在（特別支援学級を含む。）

注2 新型コロナウイルス感染症の拡大防止のための臨時休業に伴い、3月の給食を中止

3 児童・生徒1人1食当たりの栄養素の平均供給量

区 分 \ 学 校	小学校 (低学年)	小学校 (中学年)	小学校 (高学年)	中学校
エネルギー (kcal)	534	622	710	788
たんぱく質 (g)	21.4(12.8)	24.9(14.9)	28.4(16.6)	30.7(17.4)
脂質 (g)	17.5(10.3)	19.6(11.5)	22.6(13.2)	23.9(14.1)
カルシウム (mg)	293	341	390	394
鉄 (mg)	1.9	2.3	2.6	3.3
ビタミンA (μ gRE)	239	278	317	377
ビタミンB1 (mg)	0.47	0.55	0.63	0.54
ビタミンB2 (mg)	0.45	0.53	0.61	0.61
ビタミンC (mg)	26	31	35	34

注 () 内の数値は、動物性たんぱく質、動物性脂質

4 児童・生徒1人1食当たりの食品分類別平均供給量 (単位：g)

区 分 \ 学 校	小学校 (低学年)	小学校 (中学年)	小学校 (高学年)	中学校
パン	4.3	5.3	6.1	6.9
小麦粉製品	10.3	12.1	13.9	18.8
米	45.2	53.2	61.1	69.8
芋類	22.0	25.8	29.7	28.1
砂糖類	1.6	1.9	2.2	2.6
種実・油脂類	2.5	3.0	3.5	3.2
豆類	17.7	20.9	24.0	30.8
魚介類	15.8	18.5	21.3	23.8
獣鳥肉類	16.3	19.2	23.7	28.4
卵類	4.9	5.8	6.6	11.3
牛乳	197.9	208.5	219.2	210.6
乳製品	1.6	2.0	2.3	2.5
野菜類	88.1	102.6	117.2	127.1
果実類	11.2	13.2	15.2	21.0

注 食品分類別平均供給量は、年間の総食品供給量（分類別）を給食回数で除して算出したものである。

5 学校給食運営委託状況

件 名	委 託 内 容
学 校 給 食 配 送 委 託	共同調理場校への給食の配送
害 虫 等 駆 除 委 託	調理室等の害虫駆除
食 品 等 衛 生 検 査 委 託	食材料の衛生（細菌等）検査
細 菌 検 査 委 託	給食業務に携わる職員全員を対象に検査
学 校 給 食 調 理 業 務 委 託	自校給食校（中学校）の給食調理業務
残 菜 処 理 委 託	共同調理場及び自校給食校の給食残菜の処理

6 軽自動車（電気自動車）購入 1台

7 学校給食用食材料購入費補助金交付状況

区 分	食 数	金 額
小 学 校	948,947	5,693,682
中 学 校	402,039	2,412,234
合 計	1,350,986	8,105,916

8 学校臨時休業対策費補助金交付状況

区 分	金 額
共 同 調 理 場	1,345,292
自 校 給 食 校	683,103
合 計	2,028,395

10. 5. 4. 004 学校給食施設維持管理経費（学校給食課） 29,732,823円

学校給食施設

(1) 委託状況

件 名	委 託 内 容
ボイラー保守管理委託	共同調理場のボイラー保守管理、自校給食校調理室内のボイラー保守点検
清 掃 委 託	共同調理場の施設内外清掃、共同調理場及び自校給食校調理室内高所換気扇清掃
汚水処理施設清掃委託	共同調理場汚水処理施設の汚泥引き抜き運搬・処分、自校給食校の排水ます清掃及び汚泥引き抜き運搬・処分

(2) 学校給食共同調理場用地借上状況

該 当 場 所	契 約 の 相 手 方
学 校 給 食 共 同 調 理 場	財務省関東財務局 立川出張所長

(3) 学校給食用備品購入状況

設置場所	購入品
多摩辺中学校	食器消毒保管庫等
富士見丘小学校	ボイラー
田中小学校	牛乳保冷庫等
つつじが丘小学校	ガス回転釜
武蔵野小学校	流台

10. 5. 4. 005 学校給食費収納事務経費 (学校給食課)

4,201,138円

1 学校給食費の額

区分	月額	1食単価
小学校	低学年	3,850
	中学年	4,000
	高学年	4,150
中学校	4,700	287

2 学校給食費会計決算

(1) 収入

科目	調定額	収入済額	不納欠損額	収入未済額
給食費	376,255,046	374,572,603		1,682,443
給食費補助金	8,105,916	8,105,916		
繰越金	2,602,696	2,602,696		
諸収入	43,348	43,348		
学校臨時休業 対策費補助金	2,028,395	2,028,395		
合計	389,035,401	387,352,958		1,682,443

(2) 支出 (給食材料費等)

科 目	購 入 額
パ ン 等	14,390,833
米 ・ 米 製 品	37,769,132
小 麦 粉 等	7,384,815
芋 類	14,283,457
砂 糖 類	981,188
油 脂 類	5,417,803
種 実 類	857,673
豆 ・ 豆 製 品	14,580,921
魚 介 類	36,328,044
獸 鳥 肉 類	34,410,355
卵 類	7,790,803
乳 類	78,457,057
野 菜 類	55,332,167
き の こ 類	7,415,796
藻 類	2,722,132
果 実 類	15,252,140
調 味 料	18,162,780
消 費 税	27,929,538
給 食 材 料 費 合 計	379,466,634
学 校 臨 時 休 業 違 約 金	2,028,395
合 計	381,495,029

(3) 収支 5,857,929円 (令和2年度に繰越し)

第11款 災害復旧費

11. 1. 1. 001 令和元年台風第19号公共施設災害復旧経費（管理課ほか4課）

46,392,877円

1 施設修繕

件名	修繕内容	金額
東中神駅北口 エスカレーター修繕	エスカレーター機械室の部品交換修繕	5,670,500
福島中学校 便所天井修繕	便所天井材の修繕	108,900
総合スポーツセンター 屋外防水シート修繕	B棟屋上の防水シートの修繕	1,266,999
市民会館大ホール オーケストラ迫り用電動機 等交換修繕	オーケストラ迫り用電動機の交換修繕	5,485,700
学校給食共同調理場 第一調理室雨どいほか修繕	第一調理室玄関先の雨どい及び軒下の モルタル壁の修繕	620,400

2 委託業務

件名	場所	委託内容
東中神駅前広場倒木 処理委託	東中神駅前広場	傾いた街路樹の支柱撤去及び設置に よる補修
多摩川遊歩道補修委託	福島町三丁目地内	多摩川遊歩道の舗装の補修
くじら運動公園等 測量・調査委託	大神公園、多摩川緑 地くじら運動公園	災害復旧工事に先立ち流出した土量 の計測等

3 請負工事

件名	工事内容
大神公園等復旧工事	大神公園及び多摩川緑地くじら運動公園の復旧工事

第12款 公 債 費

12. 1. 1. 001 市債償還元金 (財政課)

2,003,197,252円

12. 1. 2. 001 市債償還利子 (財政課)

122,203,989円

1 目的別市債償還元金及び利子

区 分	償 還 額		
	元 金	利 子	合 計
総 務 債	119,601,768	9,397,851	128,999,619
民 生 債	99,626,282	2,764,930	102,391,212
衛 生 債	165,976,833	14,357,761	180,334,594
労 働 債	7,752,040	207,379	7,959,419
土 木 債	449,815,874	27,840,911	477,656,785
消 防 債	2,396,536	225,919	2,622,455
教 育 債	199,177,478	9,983,189	209,160,667
減 税 補 填 債	108,136,064	1,726,388	109,862,452
臨 時 財 政 対 策 債	850,714,377	55,699,661	906,414,038
合 計	2,003,197,252	122,203,989	2,125,401,241

2 借入先別市債償還元金及び利子

区 分	償 還 額		
	元 金	利 子	合 計
財 務 省	1,057,568,355	76,542,570	1,134,110,925
郵便貯金・簡易生命保険 管 理 機 構	279,557,002	5,075,600	284,632,602
地方公共団体金融機構	39,819,876	3,074,223	42,894,099
東 京 都	544,531,917	35,792,239	580,324,156
東京都区市町村振興協会	17,315,438	933,139	18,248,577
東 和 銀 行	22,621,999	306,768	22,928,767
西 武 信 用 金 庫	23,351,463	304,495	23,655,958
多 摩 信 用 金 庫	18,431,202	174,955	18,606,157
合 計	2,003,197,252	122,203,989	2,125,401,241

12. 1. 2. 002 一時借入金利子 (財政課)

16,820円

一時借入金の状況

区 分	借入額	返済額	期末残高	利率 (%)	支払利子
第1・四半期	1,000,000,000	1,000,000,000	0	0.01	11,534
第2・四半期			0		
第3・四半期			0		
第4・四半期	1,300,000,000	1,300,000,000	0	0.01	5,286
合 計	2,300,000,000	2,300,000,000	0	0.01	16,820

注 第4・四半期には出納整理期間を含む。

資料

普通会計年次別財政状況

(平成29年度から令和元年度まで)

※ 地方自治法(昭和22年法律第67号)第252条の17の5の規定に基づき、東京都知事に提出した地方財政状況調査から数値を記載する。(令和元年度決算数値は、見込みである。)

1 令和元年度決算状況

令和元年度 決算状況		団体コード	132071		市町村類型	Ⅲ-3	
		団体名	昭島市		令和1年度交付税種地区分	I-5	
人口		指定団体等の状況		事務の共同 処理の状況		指数等	
国調	27年	111,539人	過疎山村 離島 不交付 広域行政圏	首都 近郊整備 既成市街地	<ごみ・し尿処理> 東京たま広域資源循環組合	基準財政需要額	16,494,610千円
	増減率(27/22)年	△0.7%				基準財政収入額	16,198,999千円
住民基本台帳	2.1.1	113,397人			<収益事業> 東京都十一市競輪事業組合	標準財政規模	21,639,380千円
	対前年度増減率	0.16%			東京都六市競艇事業組合	臨時財政対策債 発行可能額	445,214千円
	(参考)65才以上人口					財政力指数	0.977 単年度(0.982)
	2.1.1	29,634人	面積	17.34Km ²	<その他> 東京市町村総合事務組合 立川・昭島・国立聖苑組合 東京都後期高齢者医療広域連合	実質収支比率	6.1%
決算収支の状況(千円)		令和元年度	平成30年度			公債費負担比率	7.8%
1	歳入総額 A	46,589,350	44,767,718			経常収支比率	93.9% (95.8%)
2	歳出総額 B	45,182,987	42,856,013			地方債現在高 A	19,601,394千円
3	歳入歳出差引額 (A-B) C	1,406,363	1,911,705			債務負担行為翌年度 以降支出予定額 B	1,515,490千円
4	翌年度へ繰り越すべき財源 D	88,208	1,400			積立金現在高 C (うち財政調整基金)	12,089,130千円 (5,140,283)
5	実質収支 (C-D) E	1,318,155	1,910,305			実質的将来財政負担額 A + B - C	9,027,754千円
6	単年度収支 F	△592,150	574,759			積立基金取崩額	1,064,221千円
7	積立金 G	484,172	669,175			収益事業収入額	20,000千円
8	繰上償還額 H	0	200,000			健全化判断比率	
9	積立金取崩額 I	0	2,905			実質赤字比率	- (12.34)%
10	実質単年度収支 (F+G+H-I) J	△107,978	1,441,029			連結実質赤字比率	- (17.34)%
						実質公債費比率	0.3 (25.0)%
						将来負担比率	- (350.0)%
一般職員(2.4.1現在)				特別職等(2.4.1現在)			
区分	職員数 A人	4月分給料支払 総額 B千円	1人当たり支給月額 B/A円		区分	改定実施 年月日	1人当たり平均給料 (報酬)月額円
一般職員	549	171,563	312,501		市町村長	26.4.1	1,000,000
うち技能労務職	42	13,713	326,500		副市長	26.4.1	880,000
教育公務員	3	1,265	421,667		教育長	26.4.1	810,000
消防職員					議長	10.4.1	610,000
臨時職員					副議長	10.4.1	550,000
合計	552	172,828	313,094		議員	10.4.1	530,000
					議員定数(22人)		
公営 事業 の 状 況	事業名	法適用	実質収支額 千円	普通会計から の繰入金千円	職員数 人		
	国民健康保険 (事業勘定)		225,869	1,186,382	16	加入世帯数	16,241世帯
	介護保険 (保険事業勘定)		175,903	1,406,230	19	被保険者数 A	24,465人
	後期高齢者医療		27,909	284,950	4	1世帯当り保険税調定額	138,202円
	下水道事業	無	210,829	469,122	12	被保険者1人当り保険税調定額	91,745円
	土地区画整理事業	無	1,382	273,727	9	被保険者1人当り費用	484,993円
	上水道事業	有	493,487	13,953	27	保険税(料)	2,211,962千円
					保険給付費	7,878,584千円	
					国民健康保険事業費納付金	3,294,666千円	

注1 経常収支比率の()は、減収補填債特例分及び臨時財政対策債を歳入経常一般財源等に加えないで算出した率

注2 健全化判断比率の()は、早期健全化基準

歳 入					性 質 別 歳 出					
区 分	決算額 千円	構成 比 %	経常一般 財源等 千円	構成 比 %	区 分	決算額 千円	構成 比 %	充当一般 財源等千円	経常経費充当 一財等 千円	経常収支 比率 %
地 方 税	19,839,585	42.6	18,283,920	85.4	人 件 費	5,297,787	11.7	4,919,839	4,869,900	22.3
地 方 譲 与 税	170,471	0.4	170,471	0.8	うち 職 員 給	3,459,229	7.7	3,152,478	3,125,880	14.3
利 子 割 交 付 金	23,386	0.0	23,386	0.1	扶 助 費	15,097,062	33.4	3,980,183	3,969,301	18.2
配 当 割 交 付 金	116,049	0.2	116,049	0.5	公 債 費	2,125,418	4.7	2,125,418	2,125,418	9.7
株 式 等 譲 渡 所 得 割 交 付 金	71,346	0.2	71,346	0.3	元 利 償 還 金	2,125,401	4.7	2,125,401	2,125,401	9.7
地 方 消 費 税 交 付 金	1,951,254	4.2	1,951,254	9.1	一 時 借 入 金 利 子	17	0.0	17	17	0.0
ゴ ル フ 場 利 用 税 交 付 金	26,648	0.1	26,648	0.1	小 計	22,520,267	49.8	11,025,440	10,964,619	50.2
特 別 地 方 消 費 税 交 付 金					物 件 費	6,769,620	15.0	4,926,834	4,128,943	18.9
自 動 車 取 得 税 交 付 金	50,086	0.1	50,086	0.2	維 持 補 修 費	258,053	0.6	229,856	229,324	1.1
自 動 車 税 環 境 性 能 割 交 付 金	17,698	0.0	17,698	0.1	補 助 費 等	3,259,062	7.2	2,562,569	2,081,797	9.5
地 方 特 例 交 付 金	249,713	0.5	249,713	1.2	積 立 金	2,210,495	4.9	2,196,452		
地 方 交 付 税	458,902	1.0	343,595	1.6	投 資 ・ 出 資 ・ 貸 付 金					
内 普 通 交 付 税	343,595	0.7	343,595	1.6	繰 出 金	4,629,678	10.2	4,092,139	3,112,365	14.2
特 別 交 付 税	115,272	0.3			前 年 度 繰 上 充 用 金					
震 災 復 興 特 別 交 付 税	35	0.0			投 資 的 経 費	5,535,812	12.3	943,427	27,383,080千円	
交 通 安 全 対 策 特 別 交 付 金	13,183	0.0	13,183	0.1	うち 人 件 費	146,069	0.3	146,069		
国 有 提 供 施 設 交 付 金	14,139	0.0	14,139	0.1	普 通 建 設 事 業 費	5,487,340	12.2	923,781	経常経費充当一般 財源等	
小 計	23,002,460	49.3	21,331,488	99.6	補 助	2,520,105	5.6	16,142	20,517,048千円	
分 担 金 ・ 負 担 金	454,978	1.0	0	0.0	単 独	2,967,235	6.6	907,639		
使 用 料	430,320	0.9	80,656	0.4	そ の 他					
手 数 料	453,294	1.0	0	0.0	災 害 復 旧 事 業 費	48,472	0.1	19,646	減収補填債特例分 及び臨時財政対策 債を歳入経常一般 財源等に加えない 場合の経常収支比 率	95.8%
国 庫 支 出 金	9,869,494	21.2			失 業 対 策 事 業 費					
都 支 出 金	7,451,049	16.0								
財 産 収 入	29,105	0.1	560	0.0						
寄 附 金	82,557	0.2								
繰 入 金	1,196,469	2.6								
繰 越 金	1,911,705	4.1								
諸 収 入	391,419	0.8	202	0.0						
地 方 債 (うち臨時財政対策債)	1,316,500 (445,200)	2.8 (1.0)								
合 計	46,589,350	100.0	21,412,906	100.0	合 計	45,182,987	100.0	25,976,717		
市 町 村 税 (市町村民税個人分のうち、所得税からの税源移譲相当額については基準税額×100/100)						目 的 別 歳 出				
区 分	決算額 千円	構成 比 %	増減率 %	基準 ×100 税額 75 千円	超過課税分 収入済額 千円	区 分	決算額 千円	構成 比 %	充当一般 財源等 千円	
市 町 村 個 人 分	7,132,745	35.9	1.4	7,096,367		議 会 費	335,929	0.7	335,871	
民 税 法 人 分	1,531,827	7.7	△ 12.0	1,572,395	184,018	総 務 費	5,691,534	12.6	5,200,014	
固 定 資 産 税	8,741,091	44.1	0.9	※ 8,640,627		民 生 費	21,461,326	47.5	8,818,595	
軽 自 動 車 税	129,396	0.7	4.9	141,412		衛 生 費	3,653,841	8.1	2,645,903	
市 た ば こ 税	748,861	3.8	0.4	754,548		労 働 費	371,017	0.8	227,376	
鉱 産 税				※ 交付金を 含む		農 林 水 産 業 費	44,749	0.1	41,399	
特 別 土 地 保 有 税						商 工 費	279,517	0.6	169,216	
法 定 外 普 通 税						土 木 費	2,168,448	4.8	1,667,050	
目 的 税	1,555,665	7.8	1.2			消 防 費	1,650,564	3.7	1,217,676	
入 湯 税						教 育 費	7,352,172	16.3	3,508,553	
事 業 所 税						災 害 復 旧 費	48,472	0.1	19,646	
都 市 計 画 税	1,555,665	7.8	1.2			公 債 費	2,125,418	4.7	2,125,418	
旧 法 に よ る 税						諸 支 出 金				
						前 年 度 繰 上 充 用 金				
合 計	19,839,585	100.0	0.0	18,205,349	184,018	合 計	45,182,987	100.0	25,976,717	
納税義務者数 令和元年度大規模事業 (単位: 百万円)						徴 収 率				
個 人 均 等 割	57,905			3,019		区 分	現 年 課 税 分 %	滞 納 繰 越 分 %	合 計 %	
法 人 割	3,132					市 町 村 税 合 計	99.4 (99.4)	34.6 (34.6)	98.6 (98.6)	
						(徴収猶予分除く)				
						市 町 村 民 税	99.1	30.7	97.6	
						純 固 定 資 産 税	99.6	46.6	99.3	
						国 民 健 康 保 険 税 (料)	93.9	26.8	83.9	

2 概 況

(単位：千円・%)

区 分		令和元年度		平成30年度		平成29年度	
		金額等	増減率	金額等	増減率	金額等	増減率
歳入総額		46,589,350	4.1	44,767,718	5.0	42,650,080	△ 2.7
歳出総額		45,182,987	5.4	42,856,013	3.8	41,291,360	△ 2.9
歳入歳出差引額		1,406,363	△ 26.4	1,911,705	40.7	1,358,720	1.7
翌年度へ繰り越すべき財源		88,208	6,200.6	1,400	△ 94.0	23,174	△ 90.7
実質収支(A)		1,318,155	△ 31.0	1,910,305	43.0	1,335,546	22.7
単年度収支(B)		△ 592,150	—	574,759	—	246,934	—
積立金(C)		484,172	△ 27.6	669,175	22.1	547,985	19,754.5
繰上償還額(D)		0	皆減	200,000	皆増	0	皆減
積立金取崩額(E)		0	皆減	2,905	皆増	0	皆減
実質単年度収支(B)+(C)+(D)-(E)		△ 107,978	—	1,441,029	—	794,919	—
指 数 等	基準財政需要額	16,494,610	2.2	16,138,205	△ 1.1	16,310,752	△ 1.0
	基準財政収入額	16,198,999	3.4	15,669,541	△ 1.8	15,960,012	△ 2.1
	標準財政規模	21,639,380	0.5	21,521,531	0.0	21,528,627	0.9
	臨時財政対策債発行可能額	445,214	△ 52.3	933,543	40.0	666,784	144.5
	財政力指数 (過去3年間の平均値)	0.977	—	0.979	—	0.982	—
	実質収支比率	6.1	—	8.9	—	6.2	—
	公債費負担比率	7.8	—	8.8	—	8.4	—
	経常収支比率	93.9(95.8)	—	90.9(94.8)	—	92.8(95.7)	—
	積立金現在高	12,089,130	10.5	10,942,856	3.1	10,615,099	6.8
	地方債現在高	19,601,394	△ 3.4	20,288,091	△ 2.9	20,885,293	△ 3.0
	債務負担行為翌年度以降支出予定額	1,515,490	△ 13.2	1,746,335	△ 11.2	1,965,659	△ 7.7
健全化判断比率	実質赤字比率	— (12.34)	—	— (12.35)	—	— (12.35)	—
	連結実質赤字比率	— (17.34)	—	— (17.35)	—	— (17.35)	—
	実質公債費比率	0.3(25.0)	—	0.2(25.0)	—	0.2(25.0)	—
	将来負担比率	— (350.0)	—	— (350.0)	—	— (350.0)	—

注1 経常収支比率の()内は、臨時財政対策債を歳入経常一般財源等に加えない率

注2 健全化判断比率の()内は、早期健全化基準

3 歳入の推移

(単位：千円・%)

区 分	令和元年度			平成30年度			平成29年度		
	金額	構成比	増減率	金額	構成比	増減率	金額	構成比	増減率
地 方 税	19,839,585	42.6	△ 0.0	19,847,428	44.3	3.2	19,239,228	45.1	1.0
地 方 譲 与 税	170,471	0.4	△ 0.3	171,005	0.4	1.6	168,236	0.4	△ 0.3
利 子 割 交 付 金	23,386	0.0	△ 25.4	31,336	0.1	5.1	29,804	0.1	4.8
配 当 割 交 付 金	116,049	0.2	11.2	104,317	0.2	△ 14.9	122,547	0.3	32.3
株式等譲渡所得割交付金	71,346	0.2	△ 16.0	84,912	0.2	△ 30.6	122,401	0.3	128.2
地方消費税交付金	1,951,254	4.2	△ 4.3	2,038,676	4.6	△ 14.7	2,389,677	5.6	0.8
ゴルフ場利用税交付金	26,648	0.1	△ 0.4	26,768	0.1	△ 1.7	27,240	0.1	△ 2.4
自動車取得税交付金	50,086	0.1	△ 50.9	101,946	0.2	5.7	96,486	0.2	25.7
自動車税環境性能割交付金	17,698	0.0	皆増						
地方特例交付金	249,713	0.5	127.0	110,017	0.3	23.7	88,940	0.2	12.4
地 方 交 付 税	458,902	1.0	△ 41.3	781,343	1.7	66.0	470,798	1.1	64.2
普通交付税	343,595	0.7	△ 26.7	468,664	1.0	22.3	383,197	0.9	134.7
特別交付税	115,272	0.3	△ 63.1	312,679	0.7	256.9	87,601	0.2	△ 29.1
震災復興特別交付税	35	0.0	皆増	0	0.0	0.0	0	0.0	0.0
交通安全対策特別交付金	13,183	0.0	4.4	12,629	0.0	△ 2.1	12,900	0.0	4.0
分担金及び負担金	454,978	1.0	△ 28.2	633,714	1.4	4.9	604,050	1.4	△ 3.9
使 用 料	430,320	0.9	△ 2.2	440,092	1.0	3.2	426,415	1.0	△ 8.9
手 数 料	453,294	1.0	2.6	441,951	1.0	3.1	428,679	1.0	△ 2.6
国 庫 支 出 金	9,869,494	21.2	11.6	8,842,842	19.8	△ 0.4	8,879,348	20.8	△ 3.2
国有提供施設等所在 市町村助成交付金	14,139	0.0	5.9	13,349	0.0	△ 1.7	13,575	0.0	3.6
都 支 出 金	7,451,049	16.0	23.9	6,015,645	13.4	0.3	6,000,260	14.1	2.2
財 産 収 入	29,105	0.1	△ 75.6	119,361	0.3	510.6	19,549	0.1	△ 42.2
寄 附 金	82,557	0.2	358.7	17,997	0.0	△ 70.2	60,477	0.1	3,053.1
繰 入 金	1,196,469	2.6	△ 19.6	1,487,655	3.3	254.9	419,131	1.0	△ 81.4
繰 越 金	1,911,705	4.1	40.7	1,358,720	3.0	1.7	1,336,516	3.1	19.0
諸 収 入	391,419	0.8	△ 11.9	444,215	1.0	21.0	367,123	0.9	38.3
うち収益事業収入	20,000	0.0	5.3	19,000	0.0	△ 29.6	27,000	0.1	35.0
地 方 債	1,316,500	2.8	△ 19.8	1,641,800	3.7	23.8	1,326,700	3.1	0.5
合 計	46,589,350	100.0	4.1	44,767,718	100.0	5.0	42,650,080	100.0	△ 2.7

4 目的別歳出の推移

(単位：千円・%)

区 分	令和元年度			平成30年度			平成29年度		
	金額	構成比	増減率	金額	構成比	増減率	金額	構成比	増減率
議会費	335,929	0.7	3.7	324,040	0.7	△ 5.3	342,116	0.8	△ 5.2
総務費	5,691,534	12.6	19.0	4,782,244	11.2	16.3	4,113,353	10.0	0.5
民生費	21,461,326	47.5	3.2	20,805,549	48.5	△ 1.1	21,028,262	50.9	1.3
衛生費	3,653,841	8.1	9.0	3,350,877	7.8	1.0	3,318,262	8.0	△ 5.8
労働費	371,017	0.8	3.4	358,872	0.8	△ 0.3	359,838	0.9	△ 1.9
農林水産業費	44,749	0.1	24.5	35,949	0.1	△ 3.6	37,290	0.1	△ 56.6
商工費	279,517	0.6	29.6	215,707	0.5	9.8	196,397	0.5	△ 1.6
土木費	2,168,448	4.8	△ 10.7	2,427,377	5.7	△ 25.7	3,265,663	7.9	△ 36.2
消防費	1,650,564	3.7	16.3	1,419,479	3.3	△ 5.5	1,502,435	3.6	4.9
教育費	7,352,172	16.3	10.1	6,676,802	15.6	33.6	4,995,817	12.1	11.9
災害復旧費	48,472	0.1	△ 39.7	80,349	0.2	1,223.9	6,069	0.0	皆増
公債費	2,125,418	4.7	△ 10.7	2,378,768	5.6	11.9	2,125,858	5.2	1.1
諸支出金	0	0.0	0.0	0	0.0	0.0	0	0.0	0.0
合計	45,182,987	100.0	5.4	42,856,013	100.0	3.8	41,291,360	100.0	△ 2.9

5 性質別歳出の推移

(単位：千円・%)

区 分	令和元年度			平成30年度			平成29年度		
	金額	構成比	増減率	金額	構成比	増減率	金額	構成比	増減率
人件費	5,297,787	11.7	△ 2.7	5,446,923	12.7	△ 1.4	5,525,393	13.4	△ 4.4
うち職員給	3,459,229	7.7	△ 1.1	3,498,027	8.2	△ 2.2	3,578,300	8.7	△ 4.9
物件費	6,769,620	15.0	8.3	6,250,327	14.6	3.0	6,070,112	14.7	△ 2.1
維持補修費	258,053	0.6	9.8	234,977	0.5	△ 11.9	266,740	0.6	10.7
扶助費	15,097,062	33.4	2.4	14,744,585	34.4	△ 1.2	14,926,991	36.2	1.6
補助費等	3,259,062	7.2	4.7	3,113,872	7.3	△ 4.9	3,274,842	7.9	10.6
負担金・寄附金	1,631,383	3.6	△ 0.0	1,631,412	3.8	△ 1.3	1,652,369	4.0	△ 0.2
補助交付金	1,085,019	2.4	16.0	935,634	2.2	△ 5.4	989,053	2.4	13.7
その他	542,660	1.2	△ 0.8	546,826	1.3	△ 13.7	633,420	1.5	45.1
普通建設事業費	5,487,340	12.2	25.5	4,373,381	10.2	20.5	3,629,974	8.8	△ 26.4
補助事業費	2,520,105	5.6	32.7	1,898,677	4.4	4.3	1,819,915	4.4	△ 40.0
単独事業費	2,967,235	6.6	19.9	2,474,704	5.8	36.7	1,810,059	4.4	△ 4.9
災害復旧事業費	48,472	0.1	△ 39.7	80,349	0.2	1,223.9	6,069	0.0	皆増
公債費	2,125,418	4.7	△ 10.7	2,378,768	5.6	11.9	2,125,858	5.2	1.1
積立金	2,210,495	4.9	37.8	1,604,098	3.7	66.5	963,165	2.3	△ 10.8
投資及び出資金・貸付金	0	0.0	皆減	6,000	0.0	0.0	6,000	0.0	0.0
繰出金	4,629,678	10.2	0.2	4,622,733	10.8	2.8	4,496,216	10.9	△ 0.2
合計	45,182,987	100.0	5.4	42,856,013	100.0	3.8	41,291,360	100.0	△ 2.9

6 義務的経費（人件費・扶助費・公債費）の推移

（単位：千円・％）

区 分		令和元年度			平成30年度			平成29年度		
		金額	構成比	増減率	金額	構成比	増減率	金額	構成比	増減率
人 件 費	議員報酬手当	194,367	3.7	5.6	183,973	3.4	△ 5.5	194,597	3.5	△ 3.7
	委員等報酬	343,628	6.5	5.0	327,384	6.0	3.4	316,573	5.7	△ 3.2
	市長等特別職給	45,537	0.8	△ 3.4	47,129	0.9	1.2	46,580	0.8	△ 14.6
	職 員 給	3,459,229	65.3	△ 1.1	3,498,027	64.2	△ 2.2	3,578,300	64.8	△ 4.9
	基 本 給	2,322,590	43.8	△ 3.0	2,395,073	44.0	△ 2.1	2,447,574	44.3	△ 5.3
	その他の手当	1,136,639	21.5	3.1	1,102,954	20.2	△ 2.5	1,130,726	20.5	△ 4.2
	共済組合負担金	735,676	13.9	△ 2.9	757,648	13.9	△ 0.4	760,381	13.8	△ 0.8
	退 職 金	456,524	8.6	△ 20.4	573,492	10.5	△ 0.0	573,670	10.4	△ 5.7
	災 害 補 償 費	4,745	0.1	△ 4.5	4,971	0.1	△ 1.9	5,066	0.1	△ 20.4
	そ の 他	58,081	1.1	7.0	54,299	1.0	8.1	50,226	0.9	△ 3.7
小 計	5,297,787	100.0	△ 2.7	5,446,923	100.0	△ 1.4	5,525,393	100.0	△ 4.4	
扶 助 費	民 生 費	14,920,989	98.8	2.3	14,591,549	99.0	△ 1.2	14,762,254	98.9	1.5
	社会福祉費	2,464,346	16.3	5.4	2,337,729	15.8	△ 2.1	2,387,666	16.0	△ 11.1
	老人福祉費	78,019	0.5	△ 7.2	84,092	0.6	1.7	82,649	0.6	3.0
	児童福祉費	8,302,415	55.0	3.0	8,059,161	54.7	0.7	8,005,504	53.6	7.0
	生活保護費	4,071,725	27.0	△ 0.9	4,110,567	27.9	△ 4.1	4,286,435	28.7	△ 0.3
	災害救助費	4,484	0.0	皆増	0	0.0	0.0	0	0.0	皆減
	衛 生 費	11,379	0.1	49.7	7,602	0.0	△ 27.1	10,426	0.1	32.0
	教 育 費	164,694	1.1	13.2	145,434	1.0	△ 5.8	154,311	1.0	10.5
小 計	15,097,062	100.0	2.4	14,744,585	100.0	△ 1.2	14,926,991	100.0	1.6	
公 債 費	元 金	2,003,197	94.2	△ 10.5	2,239,002	94.1	14.0	1,964,180	92.4	2.4
	利 子	122,204	5.8	△ 12.5	139,739	5.9	△ 13.5	161,625	7.6	△ 12.9
	一時借入金利子	17	0.0	△ 37.0	27	0.0	△ 49.1	53	0.0	89.3
	小 計	2,125,418	100.0	△ 10.7	2,378,768	100.0	11.9	2,125,858	100.0	1.1
合 計		22,520,267		△ 0.2	22,570,276		△ 0.0	22,578,242		0.0

7 普通建設事業費の推移

(単位：千円・%)

区 分	令和元年度				平成30年度				平成29年度			
	金額	うち補助事業費	構成比	増減率	金額	うち補助事業費	構成比	増減率	金額	うち補助事業費	構成比	増減率
総務費	278,578	194	5.1	89.0	147,408	0	3.4	△ 3.5	152,800	8,126	4.2	99.7
民生費	319,701	71,259	5.8	122.9	143,400	24,717	3.3	△ 8.3	156,443	68,637	4.3	△ 45.0
衛生費	358,001	590	6.5	199.0	119,751	273	2.7	26.3	94,801	42	2.6	△ 70.5
うちごみ処理費	215,041	0	3.9	739.2	25,623	0	0.6	△ 5.5	27,107	0	0.7	△ 56.3
労働費	0	0	0.0	0.0	0	0	0.0	0.0	0	0	0.0	0.0
農林水産業費	4,436	0	0.1	864.3	460	0	0.0	皆増	0	0	0.0	皆減
商工費	0	0	0.0	皆減	6,938	0	0.2	△ 13.0	7,971	0	0.2	3,788.3
土木費	610,165	82,000	11.1	△ 26.2	826,615	113,300	18.9	△ 52.3	1,732,170	1,050,162	47.7	△ 49.3
道路橋りょう費	319,165	0	5.8	△ 36.0	498,606	33,000	11.4	△ 63.8	1,375,762	919,562	37.9	△ 54.2
街路費	242,363	82,000	4.4	30.6	185,633	80,000	4.2	△ 38.6	302,094	130,000	8.3	△ 16.7
公園費	47,579	0	0.9	44.5	32,936	0	0.8	812.9	3,608	0	0.1	△ 75.6
その他	1,058	0	0.0	△ 99.0	109,440	300	2.5	115.8	50,706	600	1.4	36.5
消防費	313,248	97,421	5.7	845.7	33,123	21,164	0.7	△ 73.3	124,214	60,217	3.5	180.8
教育費	3,603,211	2,268,641	65.7	16.4	3,095,686	1,739,223	70.8	127.4	1,361,575	632,731	37.5	84.2
小学校費	494,988	235,213	9.0	△ 31.7	724,770	419,456	16.6	31.8	549,795	216,458	15.1	45.9
中学校費	170,274	0	3.1	73.4	98,179	56,397	2.3	△ 72.1	352,365	230,364	9.7	148.5
社会教育費	2,750,611	2,033,428	50.2	27.7	2,153,602	1,263,370	49.2	426.6	408,970	169,565	11.3	159.7
その他	187,338	0	3.4	57.2	119,135	0	2.7	136.2	50,445	16,344	1.4	△ 19.8
合計	5,487,340	2,520,105	100.0	25.5	4,373,381	1,898,677	100.0	20.5	3,629,974	1,819,915	100.0	△ 26.4

特 別 会 計
款別事務事業の執行状況

第 1 国民健康保険特別会計

I 予算の補正状況

(単位：千円)

区 分	議決年月日	補正額	予算額 (累計)
当 初 予 算	平成31年3月26日		11,622,000
補正予算第1号	令和元年9月19日	273,230	11,895,230
補正予算第2号	令和2年2月27日	234,831	12,130,061
合 計		508,061	12,130,061

II 款別補正内訳

1 歳入

(単位：千円)

当初・補正 款	当 初 予算額	補 正 額			最 終 予算額
		第1号	第2号	合 計	
1 国民健康保険税	2,211,520				2,211,520
2 一部負担金	1				1
3 国庫支出金	1				1
4 都支出金	8,025,652		173,000	173,000	8,198,652
5 財産収入	279				279
6 繰入金	1,370,000	△55,332	61,831	6,499	1,376,499
7 繰越金	1	328,562		328,562	328,563
8 諸収入	14,546				14,546
合 計	11,622,000	273,230	234,831	508,061	12,130,061

2 歳出

(単位：千円)

当初・補正 款	当 初 予算額	補 正 額			最 終 予算額
		第1号	第2号	合 計	
1 総務費	183,198				183,198
2 保険給付費	7,938,468		173,000	173,000	8,111,468
3 国民健康保険事業費納付金	3,350,000	△55,332		△55,332	3,294,668
4 共同事業拠出金	3				3
5 保健事業費	127,038				127,038
6 基金積立金	279	308,417		308,417	308,696
7 公債費	13				13
8 諸支出金	20,001	20,145	61,831	81,976	101,977
9 予備費	3,000				3,000
合 計	11,622,000	273,230	234,831	508,061	12,130,061

Ⅲ 款別事務事業の執行状況

1. 1. 1. 001 国民健康保険事務経費（保険年金課）

113,310,016円

1 国民健康保険加入状況

区 分	前年度末 現 在	本年度中 増	本年度中 減	本年度末 現 在	年間平均
世 帯 数	16,534	4,056	4,349	16,241	16,495
被 保 険 者 数	25,260	4,862	5,657	24,465	25,023
内 退 職 被 保 険 者 等	41		40	1	17
内 一 般 被 保 険 者	25,219	4,862	5,617	24,464	25,006

2 被保険者の増減内訳

(単位：人)

本年度中増	転 入	社会保険 離脱	生活保護 廃止	出 生	後期高齢 離脱	その他	合 計
	1,044	3,227	46	81		464	4,862
本年度中減	転 出	社会保険 加入	生活保護 開始	死 亡	後期高齢 加入	その他	合 計
	1,007	2,976	111	164	974	425	5,657

1. 1. 2. 001 国民健康保険運営協議会経費（保険年金課）

826,373円

国民健康保険運営協議会（委員10人）

開催月日	内 容
5月31日	<ul style="list-style-type: none"> 令和元年度昭島市国民健康保険特別会計予算 平成30年度保険税の収納状況等 国民健康保険被保険者の状況等
7月5日	<ul style="list-style-type: none"> 会長及び副会長の選出 国民健康保険税率の改定と18歳未満の第2子及び第3子以降の子どもの均等割軽減の継続について（諮問）
9月30日	<ul style="list-style-type: none"> 18歳未満の第2子及び第3子以降の子どもの均等割軽減の継続について
10月7日	<ul style="list-style-type: none"> 国民健康保険税率の改定について
10月25日	<ul style="list-style-type: none"> 国民健康保険税率の改定について
1月17日	<ul style="list-style-type: none"> 国民健康保険税の基礎課税額等に係る課税限度額改定について（諮問） 国保財政健全化計画の一部変更について（諮問）
1月31日	<ul style="list-style-type: none"> 国民健康保険税率の改定と18歳未満の第2子及び第3子以降の子どもの均等割軽減の継続について（答申） 国民健康保険税の基礎課税額等に係る課税限度額改定について（答申） 国保財政健全化計画の一部変更について（答申）

1. 1. 3. 001 東京都国民健康保険団体連合会負担金（保険年金課）

1,498,980円

1. 2. 1. 001 国民健康保険税賦課徴収事務経費（納税課、保険年金課） 53,846,377円

1 国民健康保険税の賦課の状況

(1) 一般被保険者の調定額

区 分		算定基礎	算定額	
元 年 度 課 税 分	所 得 割 額	21,458 人	1,607,101,800	
	均 等 割 額	29,443 人	1,039,268,766	
	小 計 ①			2,646,370,566
	7 割 軽 減 (均等割) ②	6,437 人	160,242,302	
	5 割 軽 減 (均等割) ③	3,766 人	65,294,177	
	2 割 軽 減 (均等割) ④	3,630 人	25,067,266	
	限 度 超 過 額 ⑤	295 世帯	180,830,374	
	元年度課税分調定額 ⑥ (①-②-③-④-⑤)			2,214,936,447
過 年 度 課 税 分 調 定 額 ⑦			28,445,099	
元 年 度 調 定 額 (⑥ + ⑦)			2,243,381,546	

(2) 一般被保険者の調定額のうち支援分

区 分		算定基礎	算定額	
元 年 度 課 税 分	所 得 割 額	21,458 人	422,375,847	
	均 等 割 額	29,443 人	273,939,635	
	小 計 ①			696,315,482
	7 割 軽 減 (均等割) ②	6,437 人	41,923,194	
	5 割 軽 減 (均等割) ③	3,766 人	17,519,558	
	2 割 軽 減 (均等割) ④	3,630 人	6,754,752	
	限 度 超 過 額 ⑤	290 世帯	53,874,696	
	元年度課税分調定額 ⑥ (①-②-③-④-⑤)			576,243,282
過 年 度 課 税 分 調 定 額 ⑦			7,326,001	
元 年 度 調 定 額 (⑥ + ⑦)			583,569,283	

(3) 一般被保険者の調定額のうち介護分

区 分		算定基礎	算定額	
元 年 度 課 税 分	所 得 割 額	4,921 人	131,865,523	
	均 等 割 額	9,712 人	109,253,359	
	小 計 ①			241,118,882
	7 割 軽 減 (均等割) ②	2,275 人	17,914,536	
	5 割 軽 減 (均等割) ③	1,034 人	5,815,897	
	2 割 軽 減 (均等割) ④	949 人	2,135,120	
	限 度 超 過 額 ⑤	108 世帯	18,545,403	
	元年度課税分調定額 ⑥ (①-②-③-④-⑤)			196,707,926
過 年 度 課 税 分 調 定 額 ⑦			3,047,496	
元 年 度 調 定 額 (⑥ + ⑦)			199,755,422	

(4) 退職被保険者等の調定額

区 分		算定基礎	算定額	
元 年 度 課 税 分	所 得 割 額	14 人	564,313	
	均 等 割 額	27 人	802,723	
	小 計 ①			1,367,036
	7 割 軽 減 (均等割) ②	7 人	148,318	
	5 割 軽 減 (均等割) ③	3 人	45,403	
	2 割 軽 減 (均等割) ④	3 人	18,162	
	限 度 超 過 額 ⑤			
	元年度課税分調定額 ⑥ (①-②-③-④-⑤)			1,155,153
過 年 度 課 税 分 調 定 額 ⑦			3,601	
元 年 度 調 定 額 (⑥ + ⑦)			1,158,754	

(5) 退職被保険者等の調定額のうち支援分

区 分		算定基礎	算定額	
元 年 度 課 税 分	所 得 割 額	14 人	136,379	
	均 等 割 額	27 人	182,816	
	小 計 ①			319,195
	7 割 軽 減 (均等割) ②	7 人	33,177	
	5 割 軽 減 (均等割) ③	3 人	10,156	
	2 割 軽 減 (均等割) ④	3 人	4,063	
	限 度 超 過 額 ⑤			
	元年度課税分調定額 ⑥ (①-②-③-④-⑤)			271,799
過 年 度 課 税 分 調 定 額 ⑦			847	
元 年 度 調 定 額 (⑥ + ⑦)			272,646	

(6) 退職被保険者等の調定額のうち介護分

区 分		算定基礎	算定額	
元 年 度 課 税 分	所 得 割 額	13 人	87,772	
	均 等 割 額	25 人	181,806	
	小 計 ①			269,578
	7 割 軽 減 (均等割) ②	7 人	35,634	
	5 割 軽 減 (均等割) ③	3 人	10,908	
	2 割 軽 減 (均等割) ④	3 人	4,363	
	限 度 超 過 額 ⑤			
	元年度課税分調定額 ⑥ (①-②-③-④-⑤)			218,673
過 年 度 課 税 分 調 定 額 ⑦			730	
元 年 度 調 定 額 (⑥ + ⑦)			219,403	

(7) 総所得金額段階別世帯数及び被保険者数

区 分	世帯数	被保険者数
総所得金額 なし	4,924	5,966
100万円以下	4,803	6,825
100万円超～200万円	4,536	7,174
200万円超～300万円	2,272	4,154
300万円超～400万円	978	2,043
400万円超～500万円	454	1,031
500万円超	690	1,645
合 計	18,657	28,838

注 世帯数及び被保険者数は調定処理数

2 国民健康保険税の徴収の状況（納税課）

国民健康保険税徴収実績調書

令和2年5月末日

科目	区分	当初 予算額 (千円)	補正 予算額 (千円)	予算現額 (ア) (千円)	調定額		収入額		還付未済額		純収入額			収入歩合			前年度 収入歩合	
					税額 (イ) (円)	件数 (ウ)	税額 (エ) (円)	件数 (オ)	税額 (カ) (円)	件数 (キ)	税額 (ク) (円)	件数 (ケ) (オ)-(キ)	予算 率 (%) (エ)/(ア)	税額 率 (%) (エ)/(イ)	件数 率 (%) (オ)/(ウ)	税額 率 (%)	件数 率 (%)	税額 率 (%)
国民健康保険税	現年課税分	2,117,287		2,117,287	2,244,540,300	124,126	2,106,608,613	114,648	1,241,500	155	2,105,367,113	114,493	99.5	93.9	92.4	94.1	92.2	
	滞納繰越分	94,233		94,233	392,477,690	30,397	105,353,053	6,921	67,300	8	105,285,753	6,913	111.8	26.8	22.8	30.0	23.6	
	合計	2,211,520		2,211,520	2,637,017,990	154,523	2,211,961,666	121,569	1,308,800	163	2,210,652,866	121,406	100.0	83.9	78.7	83.8	78.1	
税外収入		10,000		10,000	26,521,129	4,965	26,521,129	4,965			26,521,129	4,965	265.2	100.0	100.0	100.0	100.0	

2. 1. 1. 001 一般被保険者に対する療養給付費（保険年金課） 6,710,914,979円

一般被保険者の疾病・負傷に対する診療、薬剤、処置、手術等の費用額の7～8割を保険者負担分として支出

区分	件数	費用額	保険者負担額	1人当たり 受診件数	1人当たり 費用額
入院	5,754	3,416,246,660	2,532,166,644	0.23	136,617
入院外	199,462	3,087,271,410	2,272,381,668	7.98	123,461
歯科	52,952	675,117,770	493,918,329	2.12	26,998
調剤	143,024	1,716,601,160	1,259,828,853	5.72	68,648
食事療養	5,565	163,661,891	87,747,071	0.22	6,545
訪問看護	1,290	88,405,940	64,872,414	0.05	3,535
合計	402,482	9,147,304,831	6,710,914,979	16.10	365,804

注 食事療養の件数は、入院件数の内数。合計件数には含まれない。

2. 1. 2. 001 退職被保険者等に対する療養給付費（保険年金課） 2,136,568円

退職被保険者等の疾病・負傷に対する診療、薬剤、処置、手術等の費用額の7～8割を保険者負担分として支出

区分	件数	費用額	保険者負担額	1人当たり 受診件数	1人当たり 費用額
入院					
入院外	136	2,076,650	1,453,655	8.00	122,156
歯科	47	309,910	216,937	2.76	18,230
調剤	77	665,680	465,976	4.53	39,158
食事療養					
訪問看護					
合計	260	3,052,240	2,136,568	15.29	179,544

注 食事療養の件数は、入院件数の内数。合計件数には含まれない。

2. 1. 3. 001 一般被保険者に対する療養費（保険年金課） 78,870,897円

一般被保険者の疾病・負傷に対する看護、補装具、はり・きゅう等の費用額の7～8割を保険者負担分として支出

(1) 給付状況

区分	件数	費用額	保険者負担額	受診率 (%)	1人当たり 費用額
療養費	10,477	108,007,171	78,870,897	42.2	4,353

(2) 給付内容

区 分	件 数	金 額
一般診療費	373	5,751,488
柔道整復	9,157	77,899,185
補装具	205	7,650,094
はり・きゅう	232	3,790,630
マッサージ	510	12,915,774
合 計	10,477	108,007,171

2. 1. 4. 001 退職被保険者等に対する療養費（保険年金課）

86,987円

退職被保険者等の疾病・負傷に対する看護、補装具、はり・きゅう等の費用額の7～8割を
保険者負担分として支出

(1) 給付状況

区 分	件 数	費 用 額	保険者負担額	受診率 (%)	1人当たり 費 用 額
療 養 費	6	124,268	86,987	60.0	12,427

(2) 給付内容

区 分	件 数	金 額
一般診療費		
柔道整復	6	124,268
補装具		
はり・きゅう		
マッサージ		
合 計	6	124,268

2. 1. 5. 001 診療報酬の審査及び支払事務経費（保険年金課）

31,931,389円

国民健康保険に係る診療報酬の審査及び支払に関する事務を、東京都国民健康保険団体連合
会に業務委託

(1) 診療報酬明細書

区 分	件 数	金 額
審査支払手数料	404,052	16,412,384

注 金額は、月ごとの請求・支払のため端数整理あり。

(2) 療養費支給申請書

区 分	件 数
審査手数料	10,369

(3) レセプト電算処理システム手数料

区 分	件 数
処理手数料	404,052

(4) レセプト処理手数料

区 分	件 数
処理手数料	404,052

(5) 第三者行為委託手数料

区 分	件 数
委託手数料	8

(6) 出産育児一時金支払手数料

区 分	件 数
支払手数料	68

2. 2. 1. 001 一般被保険者に対する高額療養費（保険年金課） 1,002,442,771円

一般被保険者が1箇月に医療機関に支払った一部負担金の額が、自己負担限度額を超えたとき、超えた額を高額療養費として支出

区 分	世帯合算分	多数該当分	長期疾病分	一般(単独)分	合 計
件 数	7,700	1,466	1,778	6,606	17,550
高額療養費	82,169,218	131,878,291	171,456,302	616,938,960	1,002,442,771

2. 2. 2. 001 退職被保険者等に対する高額療養費（保険年金課） 75,057円

退職被保険者等が1箇月に医療機関に支払った一部負担金の額が、自己負担限度額を超えたとき、超えた額を高額療養費として支出

区 分	世帯合算分	多数該当分	長期疾病分	一般(単独)分	合 計
件 数	4	2		1	7
高額療養費	13,026	55,470		6,561	75,057

2. 2. 3. 001 一般被保険者に対する高額介護合算療養費（保険年金課） 876,226円

その世帯に一般被保険者と介護保険の受給者が存在する場合に、医療費分と介護分の自己負担額の合計額が限度額を超えたとき、超えた額を高額介護合算療養費として支出

区 分	件 数
高額介護合算療養費	46

2. 3. 1. 001 一般被保険者に対する移送費（保険年金課） **23,231円**

区 分	件 数
移 送 費	1

2. 4. 1. 001 出産育児一時金（保険年金課） **34,842,640円**

区 分	件 数
出産育児一時金	83

2. 5. 1. 001 葬祭費（保険年金課） **6,900,000円**

区 分	件 数
葬 祭 費	138

2. 6. 1. 001 被保険者に対する結核・精神医療給付金（保険年金課） **9,483,712円**

被保険者が医療の給付を受け自己負担する額を、その世帯主に対し、結核・精神医療給付金として支出

3. 1. 1. 001 一般被保険者医療給付費分（保険年金課） **2,299,935,191円**

国民健康保険事業費納付金の医療給付費分のうち一般被保険者医療給付費分として、東京都へ支出

3. 1. 2. 001 退職被保険者等医療給付費分（保険年金課） **1,266,792円**

国民健康保険事業費納付金の医療給付費分のうち退職被保険者医療給付費分として、東京都へ支出

3. 2. 1. 001 一般被保険者後期高齢者支援金等分（保険年金課） **728,163,355円**

国民健康保険事業費納付金の後期高齢者支援金等分のうち一般被保険者後期高齢者支援金等分として、東京都へ支出

3. 2. 2. 001 退職被保険者等後期高齢者支援金等分（保険年金課） 452,434円

国民健康保険事業費納付金の後期高齢者支援金等分のうち退職被保険者等後期高齢者支援金等分として、東京都へ支出

3. 3. 1. 001 介護納付金分（保険年金課） 264,847,749円

国民健康保険事業費納付金の介護納付金分として、東京都へ支出

4. 1. 1. 001 その他共同事業事務費拠出金（保険年金課） 1,530円

退職者医療制度に基づき各被用者年金から送付を受ける年金受給権者リストの作成費用を東京都国民健康保険団体連合会へ支出

5. 1. 1. 001 健康維持増進事業費（健康課、保険年金課） 14,745,766円

1 健康教育

区 分	内 容
講 演 会	「人生100歳時代 健康寿命を保ちつつ長生きするコツ」 地域ぐるみでフレイル予防 ～つながりが健康をつくる～

2 ジェネリック医薬品差額通知

医療費の適正化の取組として、現在服用している新薬（先発医薬品）からジェネリック医薬品（後発医薬品）に切り替えた場合に、薬代の自己負担額がどのくらい軽減できるか試算した通知を、東京都国民健康保険団体連合会に通知の作成を委託し、被保険者へ発送

区 分	発送数
ジェネリック医薬品差額通知	3,479

3 ヘルスアップ事業

40歳以上の被保険者で特定健康診査の未受診者に対し、受診勧奨通知又は健診結果の情報提供依頼通知を発送

区 分	発送数
未受診者勧奨通知	12,053
健診結果の情報提供依頼通知	2,199

4 脳ドック利用補助金

被保険者の健康維持増進を図る一環として、脳血管疾患等の予防を目的とする脳ドックについて、40歳以上の被保険者を対象に受診時の費用の補助を実施

補助額 15,000円以内 1人当たり年1回

区 分	件 数
脳ドック利用補助金	111

5. 2. 1. 001 特定健康診査事業費（健康課） 95,254,243円

医療保険者に義務づけられる生活習慣病の予防対策を進める特定健康診査の実施 40歳から74歳の方が対象

対象者数	受診者数		健診結果情報の提供者数	合計	受診率 (%)
	前期	後期			
18,812	4,214	5,425	89	9,728	51.7

注 健診結果情報の提供者とは、特定健康診査に相当する健康診査を受け、その結果を昭島市へ提供した者

5. 2. 1. 002 特定保健指導事業費（健康課） 4,861,615円

医療保険者に義務づけられる生活習慣病の予防対策を進める特定健康診査の実施結果後、特定保健指導の実施

区分	対象者数	利用者数		合計	実施率 (%)
		前期	後期		
動機付け支援	807	58	70	128	15.9
積極的支援	295	12	23	35	11.9
合計	1,102	70	93	163	14.8

6. 1. 1. 001 国民健康保険事業運営基金積立金（保険年金課） 308,516,208円

平成30年度末 現在高	令和元年度				令和元年度末 現在高
	積立額			取崩額	
	元金	利子	合計		
557,903,566	308,417,000	99,208	308,516,208	181,831,000	684,588,774

8. 1. 1. 001 保険税還付金及び還付加算金（納税課、保険年金課） 17,275,322円

8. 1. 2. 001 国都支出金等の返還金（保険年金課） 61,831,659円

区分	返還金額
平成30年度国民健康保険保険給付費等交付金（普通交付金分）	61,436,659
平成30年度東京都国民健康保険保険給付費等交付金特別交付金（都繰入金2号分）	395,000
合計	61,831,659

8. 2. 1. 001 一般会計繰出金（保険年金課） 20,145,000円

第 2 介護保険特別会計

I 予算の補正状況

(単位：千円)

区 分	議決年月日	補 正 額	予算額 (累計)
当 初 予 算	平成31年3月26日		9,039,632
補正予算第1号	令和元年9月19日	173,304	9,212,936
合 計		173,304	9,212,936

II 款別補正内訳

1 歳 入

(単位：千円)

款	当初・補正	当初予算額	補 正 額	最終予算額
1 保 険 料		2,028,397		2,028,397
2 国 庫 支 出 金		1,885,068	3,722	1,888,790
3 支 払 基 金 交 付 金		2,300,078	5,259	2,305,337
4 都 支 出 金		1,288,529	2,313	1,290,842
5 財 産 収 入		419		419
6 繰 入 金		1,535,000		1,535,000
7 繰 越 金		1	162,010	162,011
8 諸 収 入		2,140		2,140
合 計		9,039,632	173,304	9,212,936

2 歳 出

(単位：千円)

款	当初・補正	当初予算額	補 正 額	最終予算額
1 総 務 費		238,910		238,910
2 保 険 給 付 費		8,285,004		8,285,004
3 財政安定化基金拠出金		1		1
4 地 域 支 援 事 業 費		383,000		383,000
5 基 金 積 立 金		125,195	75,076	200,271
6 公 債 費		20		20
7 諸 支 出 金		6,502	98,228	104,730
8 予 備 費		1,000		1,000
合 計		9,039,632	173,304	9,212,936

Ⅲ 款別事務事業の執行状況

1. 1. 1. 001 介護保険事務経費（介護福祉課）

151,476,826円

1 被保険者数（第1号被保険者）

本年度当初	本年度中増	本年度中減	本年度末現在
29,126	1,615	1,233	29,508

2 被保険者の増減内訳

本年度中増	転入	65歳到達	適用除外非該当	その他	職権復活	合計
	292	1,322	1			1,615
本年度中減	転出	死亡	適用除外該当	その他	職権喪失	合計
	249	975	3		6	1,233

1. 2. 1. 001 介護保険料賦課徴収事務経費（介護福祉課）

11,392,340円

1 介護保険料の賦課の状況

(1) 調定者数

区分	第1段階	第2段階	第3段階	第4段階	第5段階	第6段階	第7段階	
特別徴収	4,207	2,110	2,089	3,171	3,302	3,423	269	
普通徴収	1,438	127	134	652	82	466	34	
うち併徴	18	61	67	9	28	32	6	
区分	第8段階	第9段階	第10段階	第11段階	第12段階	第13段階	第14段階	
特別徴収	3,927	2,029	842	531	186	89	116	
普通徴収	430	322	161	115	48	21	38	
うち併徴	18	14	4	3	3		4	
区分	第15段階	合計						
特別徴収	175	26,466						
普通徴収	44	4,112						
うち併徴	5	272						

(2) 調定額

区 分	特別徴収	普通徴収
4月	317,333,605	
6月	299,766,684	
7月		20,655,177
8月	300,280,122	23,748,716
9月		24,927,079
10月	308,961,094	26,275,243
11月		27,987,710
12月	303,248,404	29,111,529
1月		30,802,708
2月	301,350,014	34,265,631
過年度随時分		4,385,653
小 計	1,830,939,923	222,159,446
合 計	2,053,099,369	

2 介護保険料の徴収の状況

区 分	最終調定額	収納額	収納率	還付未済額	未納額	翌年度繰越
特別徴収	1,830,939,923	1,832,598,495	100%	1,658,572		
普通徴収	222,159,446	197,792,969	89.0%	173,920	24,540,397	24,540,397
滞納繰越分	89,106,713	14,272,194	16.0%	32,300	58,937,699	58,937,699
合 計	2,142,206,082	2,044,663,658	95.4%	1,864,792	83,478,096	83,478,096

注 収納額は還付未済額を含む実収納額

1. 3. 1. 001 介護認定審査会経費（介護福祉課）

15,211,065円

1 認定審査会開催状況

認定審査会委員の定数 36人
 認定審査会の構成 9合議体（1合議体構成人数4人）
 認定審査会の開催数 201回

2 要介護度別認定者数

(令和2年3月31日現在)

要介護度 被保険者	要介護度							合計
	要支援1	要支援2	要介護1	要介護2	要介護3	要介護4	要介護5	
被保険者（第1号）	633	721	1,194	874	726	739	564	5,451
被保険者（第2号）	10	11	34	25	20	18	16	134
合 計	643	732	1,228	899	746	757	580	5,585

3 在宅・施設別介護サービス受給者数

(令和2年3月31日現在)

在 宅	施 設					合 計
	特養入所者	老健入所者	療養型入所者	介護医療院	小 計	
3,199	653	315	27	3	998	4,197

1. 3. 2. 001 介護認定調査経費（介護福祉課）

48,305,359円

主治医意見書受領件数	訪問調査票受領件数
4,783	4,820 (318)

注1 件数の相違は、依頼後の変動（死亡、転出等）による。

注2 () は、内数で常勤で雇用している訪問調査嘱託職員が実施した件数

1. 4. 1. 001 介護保険推進協議会経費（介護福祉課）

220,000円

1 介護保険推進協議会（委員12人）

開催月日	内 容
11月14日	<ul style="list-style-type: none"> ・正・副会長の互選について ・地域包括支援センター運営協議会委員及び地域密着型サービス運営委員会委員について ・第7期介護保険事業計画期間における介護保険事業運営実績について ・高齢福祉一般施策（利用状況等の推移）について ・高齢者保健福祉計画・第7期介護保険事業計画取組状況について ・第8期介護保険事業計画に向けた各種調査について ・介護予防・日常生活圏域ニーズ調査について ・在宅介護実態調査について ・地域包括支援センターの増設について

2 地域包括支援センター運営協議会（委員6人）

開催月日	内 容
11月14日	<ul style="list-style-type: none"> ・正・副会長の互選について ・地域包括支援センターの活動状況について ・地域包括支援センターの増設について

3 地域密着型サービス運営委員会（委員6人）

開催月日	内 容
11月14日	<ul style="list-style-type: none"> ・正・副会長の互選について ・地域密着型サービス事業の運営状況について

2. 1. 1. 001 居宅介護サービス給付費 (介護福祉課)

2,930,453,060円

区 分	内 容	件 数	保険者負担額
訪 問 介 護	ホームヘルパーによる日常生活介護	12,258	574,478,846
訪 問 入 浴 介 護	浴槽を提供しての入浴介護	972	63,396,328
訪 問 看 護	看護師等による療養上のサービス	7,336	297,876,915
訪 問 リ ハ ビ リ テ ー シ ョ ン	理学療法士、作業療法士等が家庭を 訪問して行う介護	677	25,331,112
通 所 介 護	日帰りで介護施設等での入浴、食事 の提供等の日常生活上の介護	9,154	570,473,693
通 所 リ ハ ビ リ テ ー シ ョ ン	介護老人保健施設等で入浴、食事、 機能訓練等の介護	5,530	306,295,395
福 祉 用 具 貸 与	介護用ベッド、車いす等の貸与	19,457	295,885,655
短期入所生活介護	介護老人福祉施設等に宿泊して日常 生活上の介護	2,996	248,862,464
短期入所療養介護	介護老人保健施設等に短期間宿泊し て医学的管理のもとでの介護	381	38,022,628
居宅療養管理指導	医師、歯科医師等が訪問して療養上 の管理及び指導のサービス	14,746	110,127,780
特定施設入所者 生 活 介 護	有料老人ホーム等に入所して行われ る介護	2,047	399,702,244
合 計		75,554	2,930,453,060

2. 1. 1. 002 地域密着型介護サービス給付費 (介護福祉課)

787,725,640円

区 分	件 数	保険者負担額
定期巡回・随時対応型 訪 問 介 護 看 護	264	46,921,239
夜間対応型訪問介護	72	1,364,334
地域密着型通所介護	6,347	393,942,595
認知症対応型通所介護	1,475	151,376,655
小規模多機能型居宅介護	198	39,220,828
認知症対応型共同生活介護	593	153,400,421
地 域 密 着 型 介 護 老 人 福 祉 施 設	6	1,499,568
合 計	8,955	787,725,640

2. 1. 1. 003 施設介護サービス給付費（介護福祉課） 3,199,556,864円

区 分	説 明	件 数	保険者負担額
介護老人福祉施設	特別養護老人ホーム	7,644	2,027,780,296
介護老人保健施設	老人保健施設	3,670	1,022,195,394
介護療養型医療施設	療養型病床群	363	132,542,656
介護医療院	医療・介護提供施設	43	17,038,518
合 計		11,720	3,199,556,864

2. 1. 1. 004 居宅介護福祉用具購入費（介護福祉課） 10,129,629円

申請者数	申請件数	福祉用具購入内訳			
		腰掛便座 (ポータブルトイレ)	特殊尿器	入浴補助用具 (入浴用いす等)	移動用リフト つり具部分
343	404	107		296	1

2. 1. 1. 005 居宅介護住宅改修費（介護福祉課） 16,882,543円

申請者数	申請件数	住宅改修内訳				
		手すりの 取付け	床段差の 解消	床・通路面 の材料変更	扉の取替え	洋式便座へ の取替え
225	269	207	29	14	16	3

2. 1. 1. 006 居宅介護サービス計画給付費（介護福祉課） 447,175,852円

区 分	件 数
居宅介護サービス計画給付費	28,444

2. 2. 1. 001 介護予防サービス給付費（介護福祉課）**125,681,555円**

区 分	件 数	保険者負担額
訪 問 介 護	1	25,318
訪 問 看 護	810	21,344,079
訪問リハビリテーション	74	2,668,100
通 所 介 護		
通所リハビリテーション	1,170	39,724,907
福 祉 用 具 貸 与	5,013	33,882,999
短期入所生活介護	23	682,521
短期入所療養介護	3	255,105
居 宅 療 養 管 理 指 導	880	6,199,122
特定施設入所者生活介護	292	20,899,404
合 計	8,266	125,681,555

注 訪問介護の給付実績値は、平成29年度以前に給付された介護予防サービス費の額が更正されたことにより給付したもの

2. 2. 1. 002 地域密着型介護予防サービス給付費（介護福祉課）**4,205,153円**

区 分	件 数	保険者負担額
認知症対応型通所介護	17	843,905
小規模多機能型居宅介護	3	257,610
認知症対応型共同生活介護	13	3,103,638
合 計	33	4,205,153

2. 2. 1. 003 介護予防福祉用具購入費（介護福祉課）**2,232,476円**

申請者数	申請件数	福祉用具購入内訳	
		腰 掛 便 座 (ポータブルトイレ)	入 浴 補 助 用 具 (入浴用いす等)
96	99	9	90

2. 2. 1. 004 介護予防住宅改修費（介護福祉課）**6,820,433円**

申請者数	申請件数	住 宅 改 修 内 訳				
		手すりの 取 付 け	床段差の 解 消	床・通路面 の材料変更	扉の取替え	洋式便座へ の取替え
84	99	75	12	3	7	2

2. 2. 1. 005 介護予防サービス計画給付費（介護福祉課） **29,806,712円**

区 分	件 数
介護予防サービス計画給付費	6,233

2. 3. 1. 001 高額介護サービス費（介護福祉課） **213,269,864円**

区 分	件 数
高額介護サービス費	2,649
高額介護サービス費（償還払分）	13,398
高額介護サービス費 （年間高額・償還払分）	24
合 計	16,071

2. 3. 1. 002 高額介護予防サービス費（介護福祉課） **286,179円**

区 分	件 数
高額介護予防サービス費	112

2. 3. 2. 001 高額医療合算介護サービス費（介護福祉課） **28,876,493円**

区 分	件 数
高額医療合算介護サービス費	939

2. 3. 2. 002 高額医療合算介護予防サービス費（介護福祉課） **143,704円**

区 分	件 数
高額医療合算介護予防サービス費	13

2. 4. 1. 001 介護給付費請求書に係る審査支払手数料（介護福祉課） **8,427,208円**

区 分	件 数
審査支払手数料	139,151

2. 5. 1. 001 特定入所者介護サービス費（介護福祉課） **295,337,393円**

区 分	件 数
特定入所者介護サービス費	8,410

2. 5. 1. 002 特定入所者介護予防サービス費（介護福祉課） **28,942円**

区 分	件 数
特定入所者介護予防サービス費	4

4. 1. 1. 001 介護予防・生活支援サービス事業費（介護福祉課） **166,585,090円**

1 サービス受給者数（令和2年3月31日現在） 682人

2 介護予防・生活支援サービス事業

区 分	件 数	保険者負担額
訪問型サービス	5,648	42,635,717
通所型サービス	5,545	123,938,780
合 計	11,193	166,574,497

注 介護予防・生活支援サービスの対象者は、要支援認定者及び事業対象者（チェックリストにより生活機能等が低下していると判断された者）

4. 1. 1. 002 介護予防ケアマネジメント事業費（介護福祉課） **19,579,706円**

区 分	件 数
介護予防ケアマネジメント事業	4,121

4. 2. 1. 001 高額介護予防サービス費相当事業費（介護福祉課） **114,886円**

区 分	件 数
高額介護予防サービス費相当事業費	71

4. 2. 2. 001 高額医療合算介護予防サービス費相当事業費（介護福祉課） **113,531円**

区 分	件 数
高額医療合算介護予防サービス費相当事業費	11

4. 3. 1. 001 一般介護予防事業費（介護福祉課） **28,226,220円**

1 一般介護予防事業

区 分	延べ参加者数
通所による機能訓練等	6,809
訪問による栄養改善等	30

2 地域リハビリテーション活動支援事業

区 分	件 数
サロン実施団体等への専門職派遣	11

4. 4. 1. 001 包括的支援事業費（介護福祉課）

143,481,148円

1 地域包括支援センター包括的支援業務

区 分	件 数
総合相談支援業務	12,322
権利擁護業務	1,436
包括的・継続的ケアマネジメント業務	1,013
介護予防ケアマネジメント業務	8,621
在宅医療・介護連携に関する相談支援業務	913

2 地域ケア会議

区 分	開催回数
地域ケア推進会議	1
地域連絡会	7
個別地域ケア会議	14

3 生活支援コーディネーター設置人数 2人

4 認知症初期集中支援業務

区 分	件 数
認知症初期相談窓口業務	675
認知症初期訪問支援業務	61

5 認知症初期集中支援チーム

区 分	開催回数
認知症初期集中支援チーム員会議	19

4. 4. 1. 002 任意事業費（介護福祉課）

591,066円

1 認知症高齢者見守り事業

事 業 名	開催回数	参加者数
認知症の症状・理解を深める講演	2	140
認知症サポーター養成講座	19	601
認知症高齢者声かけ訓練	1	30
高齢者疑似体験	3	219

2 家族介護慰労金

金 額	対 象 者
200,000	2

4. 5. 1. 001 介護予防・生活支援サービス事業費請求書に係る審査支払手数料
(介護福祉課) 512,395円

区 分	件 数
審査支払手数料	8,461

5. 1. 1. 001 介護保険給付事業運営基金積立金 (介護福祉課) **199,924,238円**

平成30年度末 現 在 高	令 和 元 年 度				令和元年度末 現 在 高
	積 立 額			取崩額	
	元 金	利 子	合 計		
783,702,010	199,824,643	99,595	199,924,238	130,000,000	853,626,248

7. 1. 1. 001 介護保険料還付金及び還付加算金 (介護福祉課) **1,946,780円**

7. 1. 2. 001 国都支出金等の返還金 (介護福祉課) **35,057,570円**

区 分	返還金額
平成30年度介護給付費国庫負担金	30,164,661
平成30年度介護給付費都負担金	3,932,930
平成30年度地域支援事業都交付金	920,979
平成30年度介護保険災害臨時特例国庫補助金	39,000
合 計	35,057,570

7. 2. 1. 001 一般会計繰出金 (介護福祉課) **63,171,252円**

7. 3. 1. 001 減免事業特例給付費 (介護福祉課) **2,251,988円**

低所得者等に対する介護保険利用料の減免事業

第 3 後期高齡者医療特別会計

I 予算の補正状況

(単位：千円)

区 分	議決年月日	補 正 額	予算額 (累計)
当 初 予 算	平成31年3月26日		2,434,993
補正予算第1号	令和元年9月19日	48,745	2,483,738
補正予算第2号	令和2年2月27日	44,670	2,528,408
合 計		93,415	2,528,408

II 款別補正内訳

1 歳 入

(単位：千円)

款	当初・補正 予算額	補 正 額			最 終 予算額
		第1号	第2号	合 計	
1 後期高齢者医療保険料	1,051,942		42,880	42,880	1,094,822
2 広域連合支出金	82,888		540	540	83,428
3 繰 入 金	1,300,000		1,250	1,250	1,301,250
4 繰 越 金	1	33,914		33,914	33,915
5 諸 収 入	162	14,831		14,831	14,993
6 国庫支出金					
合 計	2,434,993	48,745	44,670	93,415	2,528,408

2 歳 出

(単位：千円)

款	当初・補正 予算額	補 正 額			最 終 予算額
		第1号	第2号	合 計	
1 総 務 費	48,655				48,655
2 広域連合納付金	2,273,117	13,631	44,670	58,301	2,331,418
3 保健等事業費	106,220				106,220
4 諸 支 出 金	4,001	35,114		35,114	39,115
5 予 備 費	3,000				3,000
合 計	2,434,993	48,745	44,670	93,415	2,528,408

Ⅲ 款別事務事業の執行状況

1. 1. 1. 001 後期高齢者医療事務経費（保険年金課） 30,180,889円

被保険者数（令和元年度末現在） 14,045人

1. 2. 1. 001 後期高齢者医療保険料徴収事務経費（保険年金課） 18,143,834円

1 後期高齢者医療保険料の賦課の状況 調定額

区 分	特別徴収	普通徴収
4月	101,167,500	
6月	96,264,000	
7月		60,658,200
8月	97,183,700	60,537,100
9月		61,479,100
10月	111,368,400	57,729,500
11月		58,518,800
12月	108,627,100	59,786,400
1月		61,121,000
2月	108,122,600	64,893,000
過年度随時分		3,280,800
小 計	622,733,300	488,003,900
合 計	1,110,737,200	

2 保険料の徴収状況

区 分	最終調定額	収納額	収納率	還付未済額	未納額	翌年度繰越
特別徴収	622,733,300	623,876,100	100%	1,142,800		
普通徴収	488,003,900	479,152,500	98.2%	58,600	8,910,000	8,910,000
滞納繰越分	16,886,600	6,419,400	38.0%		7,582,600	7,582,600
合 計	1,127,623,800	1,109,448,000	98.4%	1,201,400	16,492,600	16,492,600

注 収納額は、還付未済額を含む実収納額

2. 1. 1. 001 広域連合分賦金（保険年金課） 2,324,941,820円

負担金内訳

療 養 給 付 費 負 担 金	894,019,357
保 険 料 等 負 担 金	1,094,818,299
保 険 基 盤 安 定 負 担 金	202,277,477
事 務 費 負 担 金	38,814,519
保 険 料 軽 減 措 置 負 担 金	81,380,869
保 険 料 負 担 金 過 年 度 分	13,631,299
合 計	2,324,941,820

3. 1. 1. 001 健康維持増進事業費（健康課、保険年金課） 64,264,285円

1 後期高齢者健診

対象者数	前 期	後 期	合 計	受診率 (%)
13,307	3,869	3,218	7,087	53.3

2 脳ドック利用補助件数 55件

3. 2. 1. 001 葬祭費（保険年金課） 34,850,000円

区 分	件 数
葬 祭 費	697

4. 1. 1. 001 後期高齢者医療保険料還付金及び還付加算金（保険年金課） 2,754,600円

4. 1. 2. 001 葬祭事業委託金償還金（保険年金課） 1,200,000円

4. 2. 1. 001 一般会計繰出金（保険年金課） 33,914,272円

第 4 下水道事業特別会計

I 予算の補正状況

(単位：千円)

区 分	議決等年月日	補 正 額	予算額 (累計)	備 考
当 初 予 算	平成31年3月26日		2,973,735	
補正予算第1号	平成31年4月19日	5,000	2,978,735	専決処分
補正予算第2号	令和元年9月19日	239,862	3,218,597	
合 計		244,862	3,218,597	

II 款別補正内訳

1 歳入

(単位：千円)

款	当初・補正 予算額	補 正 額			最 終 予算額
		第1号	第2号	合 計	
1 分担金及び負担金	400				400
2 使用料及び手数料	1,806,362				1,806,362
3 国庫支出金	197,200				197,200
4 都支出金	9,859				9,859
5 財産収入	1,125				1,125
6 繰入金	467,001		1,387	1,387	468,388
7 繰越金	10,000		238,475	238,475	248,475
8 諸収入	88	5,000		5,000	5,088
9 市債	481,700				481,700
合 計	2,973,735	5,000	239,862	244,862	3,218,597

2 歳出

(単位：千円)

款	当初・補正 予算額	補 正 額			最 終 予算額
		第1号	第2号	合 計	
1 総務費	238,097	5,000		5,000	243,097
2 事業費	1,838,119				1,838,119
3 基金積立金	258,630		239,862	239,862	498,492
4 公債費	635,888				635,888
5 諸支出金	1				1
6 予備費	3,000				3,000
合 計	2,973,735	5,000	239,862	244,862	3,218,597

Ⅲ 款別事務事業の執行状況

1. 1. 1. 001 公共下水道事業事務経費（下水道課）

212,383,382円

1 下水道使用料徴収業務委託件数 324,780件

2 委託業務

(1) 地方公営企業法適用移行業務委託

件名	委託内容
地方公営企業法適用移行事業委託 ※平成30年度から3箇年の継続事業	地方公営企業法適用への業務委託

(2) システム環境整備委託

件名	委託内容
システム環境整備委託	財務会計システム改修業務

3 水洗化普及

水洗化工事実施状況

(単位：件)

種類	新築	改便	改造・増設	合計
一般世帯	776	6	26	808
店舗・その他	52		18	70
合計	828	6	44	878

4 賠償金

原因（事故概要）	発生場所	発生日時	賠償内容
汚水管に汚物が詰まったことにより、汚水が逆流し、建物内に流れ込み、室内を汚損した。	玉川町三丁目	平成31年3月19日 午後7時頃	室内クリーニング、エアコン撤去、内装工事等

2. 1. 1. 001 公共下水道事業維持管理経費（下水道課）

652,855,615円

1 施設修繕

件名	修繕場所	修繕内容	支出額
除じん機設備等修繕	郷地ポンプ場	除じん機設備及び付帯設備修繕	49,500,000
汚水管修繕	郷地ポンプ場	フランジ継手部修繕	284,040
圧力計修繕	郷地ポンプ場	圧力計交換	38,500
合計			49,822,540

2 委託業務

(1) 郷地ポンプ場維持管理等委託

件名	支出額
維持管理業務委託	7,032,260
電気設備点検委託	6,160,000
汚水ポンプ点検委託	3,355,000
その他委託	521,194
合計	17,068,454

(2) 管渠等維持管理委託

件名	委託内容	支出額
公共下水道汚水管清掃委託	φ150～400 延長 4,510.7m マンホール内清掃工 230箇所	7,195,988
下水道用地除草委託	草刈り清掃工 8,258㎡	7,236,200
汚水ます移設調整委託	汚水ます移設調整 12箇所	358,451
汚泥処分委託	清掃委託に伴う処分 一式	295,043
樋管(ひかん)点検委託	樋管点検 3箇所	1,428,840
合計	計	16,514,522

(3) 汚水管点検調査委託

件名	委託内容	支出額
下水道管渠内目視調査委託	管渠内目視調査	945箇所

3 請負工事

管渠施設補修工事

件名	施工地区	工事内容
公共下水道維持管理工事 (単価契約)	市内各所	人孔蓋交換等 維持管理工事 一式

4 補修用資材購入

品名	個数
昭島市型人孔蓋	100組
次世代高性能型人孔蓋	35組

5 負担金

(1) 流域下水道維持管理負担金(多摩川上流処理区)

処理水量	処理単価	
16,570,206m ³	38 (税込) (9月30日まで)	35.18 (税抜) (10月1日以降)

(2) 水質検査業務共同実施負担金

区 分	対象箇所	検査項目数	検 体 数
流域下水道接続点	9	22	439
事 業 所	26	17	686
合 計	35	39	1,125

2. 1. 2. 001 公共下水道事業管渠建設事業費 (下水道課)

632,837,796円

1 委託業務

(1) 工事委託

件 名	施工地区	工 事 内 容
管渠耐震化工事委託	市内各所	非開削耐震工 82箇所 付帯工 一式
中部7号幹線築造工事委託 ※平成30年度から2箇年の 継続事業	緑町一丁目、 松原町一丁目	管布設工φ1,000 27.8m 管布設工φ1,650 415.7m 立坑築造工 一式 付帯工 一式
長寿命化対策工事委託	宮沢町一丁目 ほか	人孔上部補修工 248箇所 管更生工φ150~250 226.9m

(2) 工事設計委託

件 名	対象地区	委 託 内 容
長寿命化対策工事設計委託	宮沢町一丁目 ほか	設計委託 既設人孔蓋交換 310箇所

2 請負工事

(1) 雨水管工事

件 名	施工地区	工 事 内 容
残堀川第3排水区枝線工事	美堀町二丁目	工事延長 260.4m 管布設工φ250~500 246.2m 付帯工 一式
東部排水区枝線工事	武蔵野二丁目	工事延長 171.4m 管布設工φ900 167.6m 付帯工 一式

(2) 污水管工事

件 名	施工地区	工 事 内 容
南部第1処理分区枝線工事	郷地町三丁目	工事延長 86.3m 管布設工φ200 83.9m 付帯工 一式
中部処理分区枝線工事	上川原町三丁目	工事延長 117.1m 管布設工φ200 113.9m 付帯工 一式

(3) 汚水ます設置工事

件名	施工地区	工事内容	
汚水ます設置工事	市内各所	取付管工φ150 汚水ます 付帯工	15箇所 15箇所 一式

3 負担金

件名	施工地区	内容
道路掘削復旧 監督事務費負担金	市内各所	道路掘削復旧監督事務費

4 物件補償

件名	施工地区	工事内容	
中部7号幹線築造工事 に伴う配水管復旧工事	緑町一丁目	配水管復旧	一式
残堀川第3排水区枝線工事 に伴う水道管移設工事	美堀町二丁目	水道管移設	一式

2. 2. 1. 001 流域下水道建設事業費（下水道課） 168,170,702円

3. 1. 1. 001 下水道事業財政運営基金積立金（下水道課） 250,214,474円

平成30年度末 現在高	令和元年度			取崩額	令和元年度末 現在高
	積立額				
	元金	利子	合計		
2,248,886,437	249,860,999	353,475	250,214,474		2,499,100,911

4. 1. 1. 001 市債償還元金（下水道課） 571,135,485円

4. 1. 2. 001 市債償還利子及び一時借入金利子（下水道課） 62,252,737円

1 目的別市債償還元金及び利子

区分	償還額		
	元金	利子	合計
公共下水道債	466,233,594	50,573,555	516,807,149
流域下水道債	104,901,891	11,679,182	116,581,073
合計	571,135,485	62,252,737	633,388,222

2 借入先別市債償還元金及び利子

区 分	償 還 額		
	元 金	利 子	合 計
財 務 省	135,685,136	19,800,242	155,485,378
郵便貯金・簡易生命保険管理機構	99,059,951	8,151,543	107,211,494
地方公共団体金融機構	334,568,339	34,227,891	368,796,230
東 京 都	1,822,059	73,061	1,895,120
合 計	571,135,485	62,252,737	633,388,222

3 雨水・汚水別市債償還元金及び利子

区 分	償 還 額		
	元 金	利 子	合 計
雨 水	332,161,272	37,802,937	369,964,209
汚 水	238,974,213	24,449,800	263,424,013
合 計	571,135,485	62,252,737	633,388,222

4 目的及び雨水・汚水別市債借入の状況

区 分	起債額 (千円)	借 入 先	借入年月日	利率 (%)	償還期間 (据置期間)
公共下水道債	234,300	地方公共団体 金 融 機 構	令和2年3月30日	0.09	20年 (0)
うち雨水分	234,300				
うち汚水分					
流域下水道債	147,500	財 務 省	令和2年3月25日	0.09	20年 (0)
うち雨水分					
うち汚水分	147,500				
合 計	381,800				
うち雨水分	234,300				
うち汚水分	147,500				

5 借入先別市債現在高の状況

借 入 先	平成30年度 末現在高 (A)	令和元年度 借 入 額 (B)	令和元年度償還額			令和元年度 末現在高 (A)+(B)-(C)
			元 金 (C)	利 子	計	
財 務 省	625,835,041	147,500,000	135,685,136	19,800,242	155,485,378	637,649,905
郵便貯金・ 簡易生命保険 管 理 機 構	426,095,604		99,059,951	8,151,543	107,211,494	327,035,653
地方公共団体 金 融 機 構	3,879,005,814	234,300,000	334,568,339	34,227,891	368,796,230	3,778,737,475
東 京 都	2,435,366		1,822,059	73,061	1,895,120	613,307
合 計	4,933,371,825	381,800,000	571,135,485	62,252,737	633,388,222	4,744,036,340
うち雨水分	3,076,391,744	234,300,000	332,161,272	37,802,937	369,964,209	2,978,530,472
うち汚水分	1,856,980,081	147,500,000	238,974,213	24,449,800	263,424,013	1,765,505,868

第5 中神土地地区画整理 事業特別会計

I 予算の補正状況

(単位：千円)

区 分	議決年月日	補 正 額	予算額 (累計)
当 初 予 算	平成31年3月26日		382,003
補正予算第1号	令和元年9月19日	1,487	383,490
補正予算第2号	令和2年2月27日	△142,450	241,040
合 計		△140,963	241,040

II 款別補正内訳

1 歳 入

(単位：千円)

款	当初・補正 予算額	補 正 額			最 終 予算額
		第1号	第2号	合 計	
1 使用料及び手数料	2,000				2,000
2 国庫支出金	25,000		△17,300	△17,300	7,700
3 都支出金	12,500		△8,650	△8,650	3,850
4 繰 入 金	300,000		△74,000	△74,000	226,000
5 保留地処分金	42,500		△42,500	△42,500	0
6 繰 越 金	1	1,487		1,487	1,488
7 諸 収 入	2				2
合 計	382,003	1,487	△142,450	△140,963	241,040

2 歳 出

(単位：千円)

款	当初・補正 予算額	補 正 額			最 終 予算額
		第1号	第2号	合 計	
1 総 務 費	104,927				104,927
2 事 業 費	275,040		△142,450	△142,450	132,590
3 公 債 費	35				35
4 諸 支 出 金	1	1,487		1,487	1,488
5 予 備 費	2,000				2,000
合 計	382,003	1,487	△142,450	△140,963	241,040

Ⅲ 款別事務事業の執行状況

1. 1. 1. 001 土地区画整理事業事務経費（区画整理課）

97,573,258円

1 審議会等

(1) 昭島都市計画中神土地区画整理第二工区審議会（委員10人）

開催月日	内 容
3月17日	<ul style="list-style-type: none"> ・事業の現状及び今後の進め方について ・駅前ブロックの完了目標年度の変更について ・調査会について

注 新型コロナウイルス感染症の拡大防止のため書面開催

(2) 昭島都市計画中神土地区画整理事業第二工区調査会（委員9人）

開催月日	内 容
1月22日	<ul style="list-style-type: none"> ・正副会長の選出について ・駅前ブロックの事業延伸について ・調査会の組織及び任期について

2 管理運営

(1) 地区内建築行為の意見処理件数

用途	工区			合 計
	第二工区	第三工区		
住 宅	31	18		49
その他	1			1
合 計	32	18		50

(2) 各種証明受付件数

証 明 の 種 類	受付件数
仮換地指定証明	5
仮換地地番調整重ね図証明	3
そ の 他 の 証 明	1
合 計	9

(3) 事業用地等管理委託

件 名	委 託 内 容	
事業用地等除草委託	年3回実施	23,134m ²
事業用地管理柵設置等委託	管理柵設置	74.0m
	管理柵撤去	28.0m
	防草シート張り	780.0m ²
	硬質塩ビ波板取付け	33.0m
	金網柵設置	13.0m
	金網柵撤去	13.0m
	ブロック積み撤去処分	95.9m ²
	掘削	123.6m ³
	埋戻し	123.6m ³
	舗装版切断	20.0m
	ブルドーザ整地	382.8m ²
	碎石舗装	367.0m ²
ほか		
事業用地等補修委託	歩道内施設補修・改修	一式

2. 1. 1. 001 土地区画整理事業調査設計経費 (区画整理課)

12,491,265円

調査設計委託

件 名	対象地区	委 託 内 容
換地・測量調査設計委託	事業 区域内	測量業務
		3級基準点測量
		4級基準点測量
		街区確定測量
		画地確定測量
		境界石埋設工
		街区出来形確認測量
		画地出来形確認測量
		現況測量
		換地業務
換地調書と図面作成		
分筆による計算補正		
換地割込修正等		
仮換地指定変更		
現況調査等業務委託	事業 区域内	道路実態調査
		公園実態調査
		電子データ作成

2. 2. 1. 001 土地区画整理事業道路等整備事業費 (区画整理課) 2,673,000円

請負工事

件名	施工地区	工事内容	
市道昭島10号道路 改修工事(交差点改良)	宮沢町	歩道舗装工	27.0㎡
		誘導用シート工	7.0㎡
		街きょ工	5.6m
		区画線工	一式

2. 3. 1. 001 土地区画整理事業用地取得経費 (区画整理課) 80,790,712円

- 1 不動産鑑定件数 3件
- 2 土地区画整理事業用地取得 6件 716.71㎡

2. 4. 1. 001 土地区画整理事業建物等移転補償費 (区画整理課) 32,783,903円

- 1 第二工区建築物等移転調査委託 1件
- 2 土地一時使用に伴う損失補償 237件
- 3 第二工区物件移転補償

補償区分	内訳	件数
物件補償 (駅前ブロック)	建物補償	1
	工作物補償	5
合計		6

4. 1. 1. 001 一般会計繰出金 (区画整理課) 1,487,673円

参考

水道事業会計

(地方公営企業法(昭和27年法律第292号)の適用を受ける地方公営企業)

※ 金額には、消費税及び地方消費税(以下「消費税」という。)相当額は含まず。ただし、I 予算の補正状況には消費税相当額を含む。

I 予算の補正状況

1 収益的収入支出 (単位：千円)

区 分	議決年月日	補 正 額		予 算 額 (累計)		備 考
当 初 予 算	平成31年 3月26日	収 入		収 入	1,935,190	
		支 出		支 出	1,522,470	

2 資本的収入支出 (単位：千円)

区 分	議決年月日	補 正 額		予 算 額 (累計)		備 考
当 初 予 算	平成31年 3月26日	収 入		収 入	15,983	
		支 出		支 出	1,359,817	

II 事務事業の執行状況

1 収益的支出

1. 1. 1 原水及び浄水費（工務課）

106,840,287円

原水及び浄水に係る事業

水源の状況

	水源別	所在地	取水量 (m ³)	使用電力量 (kWh)
東 部 系	第1号水源	朝日町四丁目（東部配水場）	170,860	65,422
	第2号水源	昭和町四丁目 ㊦	972,150	308,977
	第3号水源	朝日町四丁目	164,450	56,042
	第4号水源	朝日町三丁目 ㊦	687,140	230,105
	第5号水源	宮沢町一丁目 ㊦	781,160	261,495
	第6号水源	朝日町四丁目（東部配水場）	254,920	72,254
	第7号水源	玉川町五丁目 ㊥	812,300	289,736
	第8号水源	玉川町五丁目	348,620	130,336
	第9号水源	朝日町五丁目	1,067,480	359,389
	第10号水源	朝日町五丁目	895,260	295,739
	第11号水源	中神町一丁目 ㊥	935,270	295,105
	第12号水源	中神町一丁目	788,790	296,959
	第13号水源	宮沢町二丁目	957,920	303,987
	第14号水源	上川原町一丁目	766,260	312,217
	小計	14箇所	9,602,580	3,277,763
西 部 系	第1号水源	緑町二丁目（西部配水場）	219,900	62,649
	第2号水源	緑町三丁目	422,450	198,095
	第3号水源	拝島町一丁目 ㊥	532,330	191,689
	第4号水源	松原町二丁目	529,880	172,712
	第5号水源	田中町一丁目 ㊦	591,140	232,315
	第6号水源	緑町二丁目（PC配水場）	716,580	237,349
	小計	6箇所	3,012,280	1,094,809
北 部 系	第1号水源	もくせいの杜二丁目（北部配水場）		
	第2号水源	もくせいの杜二丁目（北部配水場）		
	小計	2箇所		
合計		22箇所	12,614,860	4,372,572

注1 所在地欄の㊦は市有地、㊥は民有地、無印は水道事業用地を示す。

注2 北部配水区域の水道需要が低いことから東部系からの配水としており、北部系水源の運用実績はなく、運用水源は20箇所となる。

1. 1. 2 配水及び給水費（業務課、工務課）

331,770,493円

配水及び給水に係る事業

(1) 配水の状況

年間配水量 (m ³)	1日平均配水量 (m ³)	1人1日当たり配水量 (ℓ)		
		最大	最小	平均
12,614,860	34,467	329	273	303

(2) 水質検査の状況

ア 毎日検査

項 目	測定頻度	備 考
水 圧	常 時	自動水質監視装置（路上局）による常時測定（美堀、松原、拝島、美の宮、郷地、もくせいの杜、富士見公園）
残 留 塩 素 濃 度		
電 気 伝 導 率		
水 素 イ オン 濃 度		
水 温		
色 度		
濁 度		

イ 毎月及び年間検査

区分	項 目	検 査 回 数 (注1)			備 考
		浄水 (3箇所)	原水 (3箇所)	水源井 (22本)	
基 準 項 目 注2	一 般 細 菌	36	12	22	委 託
	大 腸 菌	36	12	22	委 託
	カドミウム及びその化合物	12	12	22	
	水 銀 及 び 其 の 化 合 物	3	3	22	委 託
	セレン及びその化合物	12	12	22	
	鉛 及 び 其 の 化 合 物	12	12	22	
	ヒ素及びその化合物	12	12	22	
	六 価 ク ロ ム 化 合 物	12	12	22	
	亜 硝 酸 態 窒 素	36	12	22	
	シアン化物イオン及び塩化シアン	12	3	22	委 託
	硝酸態窒素及び亜硝酸態窒素	36	12	22	
	フッ素及びその化合物	36	12	22	
	ホウ素及びその化合物	12	12	22	
	四 塩 化 炭 素	12	12	88	
	1, 4 - ジ オ キ サ ン	12	12	88	
	シス-1, 2-ジクロロエチレン及び トランス-1, 2-ジクロロエチレン	12	12	88	
	ジ ク ロ ロ メ タ ン	12	12	88	
	テトラクロロエチレン	12	12	88	
	トリクロロエチレン	12	12	88	
	ベ ン ゼ ン	12	12	88	
	塩 素 酸	36			
	ク ロ ロ 酢 酸	12			委 託
	ク ロ ロ ホ ル ム	12			
	ジ ク ロ ロ 酢 酸	12			委 託
	ジブロモクロロメタン	12			
	臭 素 酸	12			委 託
	総トリハロメタン	12			
トリクロロ酢酸	12			委 託	

基 準 項 目 注2	ブロモジクロロメタン	12			
	ブ ロ モ ホ ル ム	12			
	ホルムアルデヒド	12			委託
	亜鉛及びその化合物	12	12	22	
	アルミニウム及びその化合物	12	12	22	
	鉄 及 び そ の 化 合 物	12	12	22	
	銅 及 び そ の 化 合 物	12	12	22	
	ナトリウム及びその化合物	12	12	22	委託
	マンガン及びその化合物	12	12	22	
	塩 化 物 イ オ ン	36	12	22	
	カルシウム、マグネシウム等(硬度)	12	12	22	
	蒸 発 残 留 物	12	12	22	
	陰イオン界面活性剤	12	3	22	委託
	ジ ェ オ ス ミ ン	3	3	22	委託
	2-メチルイソボルネオール	3	3	22	委託
	非イオン界面活性剤	12	3	22	委託
	フ ェ ノ ー ル 類	3	3	22	委託
	有機物(全有機炭素(TOC)の量)	36	12	22	
	pH 値	36	12	22	
	味	36			
臭 気	36	12	22		
色 度	36	12	22		
濁 度	36	12	22		
小 計	888	405	1,320		
設 定 項 目 注3	アンチモン及びその化合物	12	12	22	
	ウラン及びその化合物	12	12	22	
	ニッケル及びその化合物	12	12	22	
	1, 2-ジクロロエタン	12	12	88	
	ト ル エ ン	12	12	88	
	フタル酸ジ(2-エチルヘキシル)	3	3		委託
	ジクロロアセトニトリル	3	3		委託
	抱水クロラール	3	3		委託
	農 薬 類	3			委託
	残 留 塩 素	36			
	カルシウム、マグネシウム等(硬度)	(12)	(12)	(22)	注5
	マンガン及びその化合物	(12)	(12)	(22)	注5
	遊 離 炭 酸	3	3		委託
	1, 1, 1-トリクロロエタン	12	12	88	
	メチル-t-ブチルエーテル	3	3		委託
	有機物等(過マンガン酸カリウム消費量)	3	3		委託
	臭 気 強 度 (T O N)	3	3		委託
	蒸 発 残 留 物	(12)	(12)	(22)	注5
	濁 度	(36)	(12)	(22)	注5
	pH 値	(36)	(12)	(22)	注5

設定項目 注3	腐食性（ランゲリア指数）	3	3		委託
	従属栄養細菌	3			委託
	1,1-ジクロロエチレン	12	12	88	
	アルミニウム及びその化合物	(12)	(12)	(22)	注5
	小計	150	108	418	
独自検査 注4	クリプトスポリジウム(嫌気性芽胞菌)		12	22	委託
	クリプトスポリジウム		3		委託
	ダイオキシン類		3		委託
	ビスフェノールA	3			委託
	小計	3	18	22	
合計		1,041	531	1,760	

注1 検査回数は、検体数×回数で表示。項目により毎月、年4回、年1回となる

注2 基準項目は、水道法第4条に基づく水質検査項目

注3 設定項目は、水質管理目標設定項目で水質管理上留意すべき物質項目

注4 独自検査は、昭島市が独自に行う検査項目

注5 基準項目と設定項目で基準値が異なるため、検査回数を（ ）で再掲

ウ 東京電力福島第一原子力発電所の事故に伴うモニタリング（水道水中の放射性物質測定）

項目	測定回数	備考
放射性ヨウ素（I-131）	12	委託
放射性セシウム（Cs-134・Cs-137）	12	委託
合計	24	

エ 臨時の水質検査（浄水及び原水の検査）

項目	測定回数	備考
有機フッ素化合物（PFOS・PFOA）	1	委託

(3) 漏水修理の状況

漏水修理 （自然漏水）	区分	件数	金額
	委託	295	13,659,801

(4) 改修工事の状況

件名	施工場所	内容	金額
水道維持管理工事	市内全域	消火栓10基改修ほか	9,219,508

1. 1. 4 業務費 (業務課)

142,995,520円

水道メーター検針及び料金収納に係る事業

(1) 口径別調定延べ件数及び水道料金の状況

口径 (mm)	年間調定件数	給水量 (m ³)	調定金額
13	84,012	1,804,802	161,331,744
20	240,271	7,838,443	746,250,070
25	6,354	393,865	57,150,808
30	754	143,267	33,331,317
40	1,221	390,233	99,253,415
50	614	573,797	187,274,283
75	301	600,149	208,557,635
100	68	308,052	119,353,500
150	12	117,174	43,506,900
合計	333,607	12,169,782	1,656,009,672

(2) 年度別水道料金未収金の状況 (消費税込み) (令和2年3月31日現在)

区分	当初調定額	30年度末 収納額累計	元年度 収納額	未収金 欠損額	未収金	未収率 (%)	
令和元年度	1,799,193,102		1,622,736,458		176,456,644	9.8	
過 年 度 分	平成30年度	1,822,744,099	1,647,447,880	172,217,187	23,015	3,056,017	0.2
	平成29年度	1,816,550,433	1,813,236,833	812,297	537,144	1,964,159	0.1
	平成28年度	1,819,469,662	1,817,417,686	168,831	570,004	1,313,141	0.1
	平成27年度	1,778,422,955	1,777,128,558	25,591	103,120	1,165,686	0.1
	平成26年度	1,756,988,242	1,755,935,167	1,036	2,171	1,049,868	0.1
	小計	8,994,175,391	8,811,166,124	173,224,942	1,235,454	8,548,871	0.1
合計	10,793,368,493	8,811,166,124	1,795,961,400	1,235,454	185,005,515	1.7	

1. 1. 5 総係費 (業務課)

88,975,328円

貸倒引当金の取崩しの状況

区 分	調定件数	金 額	
徴収を停止した未収金	平成25年度	316	996,297

注 消費税47,446円を含む。

1. 1. 6 広告宣伝費（業務課）

4,422,150円

水道事業PR活動の状況

区 分	実施期間	場 所 等	内 容
水 道 週 間	6月1日～7日	市役所 市内公共施設	・消費生活展会場での おいしい水のPR ・ポスター掲示 ほか
水 の 週 間	8月1日～7日	市役所 水道部	ポスター掲示
広報紙「水道だより」 発行	5月・10月・3月	市内全戸配布	水道事業の紹介 ほか
ペットボトル詰飲料水 「あきしまの水」配布	5月から 在庫の限り	市主催の行事 ほか	おいしい「あきしまの 水」のPR
水道部キャラクターに よるPR活動	随 時	市主催の行事 ほか	水道部キャラクター 「ちかっぽー」による 深層地下水100%のおい しい水道水の啓発活動
そ の 他	随 時	水道部 ほか	・DVD映像の配信 ・節水コマの配布 ・施設見学 ・出前講座 ほか

1. 1. 7 減価償却費（業務課）

626,794,883円

有形固定資産の減価償却に係る事業

減価償却の内容

資 産 の 種 類	数 量 (件)	減価償却額
建 物	21	19,549,780
建 物 附 属 設 備	26	20,572,776
構 築 物	1,012	376,134,151
機 械 及 び 装 置	80	165,150,709
水 道 メ ー タ ー	110	11,976,306
車 両 及 び 運 搬 具	2	2,256,462
工 器 具 及 び 備 品	48	31,154,699
合 計	1,299	626,794,883

1. 1. 8 資産減耗費（業務課）**5,899,523円**1 有形固定資産の除却に係る事業
除却の内容

資産の種類	数量（件）	取得価格	減価償却累計額	除却額
構 築 物	3	9,238,574	8,897,129	341,445
水道メーター	35	14,700,008	9,569,800	5,130,208
車両及び運搬具	2	1,467,400	1,394,030	73,370
工器具及び備品	1	7,090,000	6,735,500	354,500
合 計	41	32,495,982	26,596,459	5,899,523

2 たな卸資産の減耗に係る事業
たな卸資産の状況

区 分	平成30年度末 現 在 高	令 和 元 年 度 の 増 減			令和元年度末 現 在 高
		受 入 額	払 出 額	資産減耗額	
材 料	5,378,488	484,730	30,194	0	5,833,024
水道メーター	1,981,220	13,292,700	13,336,340	0	1,937,580
合 計	7,359,708	13,777,430	13,366,534	0	7,770,604

1. 2. 1 支払利息（業務課）**2,262,113円**

月別支払利息の状況

借入先	月 別	件 数	金 額
財 務 省	9月	2	1,291,659
	3月	2	970,454
合 計		4	2,262,113

1. 2. 2 節水対策費（工務課）**171,730円**雨水貯留槽の設置費助成に係る事業
雨水貯留槽設置費助成の状況

申請件数	設置個数
7	10

1. 2. 4 雑支出 (業務課)**752, 318円**

水道料金等の修正に係る事業

区	分	金額
過年度未収水道料金減額分	平成26年度～30年度	21, 310
過年度徴収水道料金等返還額	平成26年度～30年度	694, 460
控除対象外消費税	令和元年度	26, 074
給水条例に基づく経過措置による 消費税不足額の補填	令和元年度	10, 474
合	計	752, 318

2 資本的支出**1. 1. 1 事務費 (工務課)****64, 672, 339円**

1. 1. 2 配水管費 (工務課)

332,601,380円

配水管に係る事業

(1) 請負工事

件名	施工地区	内 容	金額
都市計画道路3・4・1号 配水管布設工事	上川原町三丁目	D I P φ100mm 6.4m D I P φ150mm 118.9m 消火栓 1基	12,900,000
市道南240号ほか1路線 配水管布設工事	郷地町三丁目	D I P φ75mm 103.0m D I P φ100mm 79.0m 消火栓 1基	15,918,000
市道西220号ほか1路線 配水管布設替工事	宮沢町二丁目	H P P E φ100mm 142.0m 消火栓 1基	20,674,000
西部2号水源バイパス 管布設工事	緑町三丁目	D I P φ200mm 231.0m	35,567,000
中央・西部配水場 送水管布設工事	松原町二丁目	D I P φ300mm 164.0m	35,701,000
市道昭島17号 配水管布設替工事	松原町二丁目	D I P φ150mm 154.0m D I P φ200mm 11.0m	26,526,000
都道29号線 配水管布設替工事	田中町一丁目	D I P φ150mm 5.0m H P P E φ100mm 10.0m H P P E φ150mm 205.0m 消火栓 1基	23,205,000
市道西113号ほか1路線 配水管布設替工事	昭和町三丁目	D I P φ75mm 6.0m D I P φ100mm 87.0m D I P φ150mm 112.0m 消火栓 1基	41,830,000
国道16号 配水管布設替工事	緑町三丁目	D I P φ100mm 12.4m	7,892,880
東部1号水源 導水管布設替工事	朝日町四丁目	D I P φ300mm 38.0m D I P φ350mm 1.0m	7,100,000
都道153号線 配水管布設替工事	玉川町一丁目～ 同町三丁目	D I P φ150mm 8.7m D I P φ200mm 121.1m D I P φ250mm 135.9m 消火栓 2基	50,829,000
市道昭島9号 配水管布設替工事	中神町	D I P φ100mm 12.4m D I P φ150mm 111.0m 消火栓 1基	19,099,000
応急対策工事	中神町	A C P φ150mm撤去	1,880,000
中部7号幹線築造工事に 伴う配水管復旧 及び緊急対策工事	緑町一丁目	D I P φ100mm 3.1m D I P φ250mm 14.5m	10,799,000
市道西274号 配水管布設替工事	上川原町三丁目	H P P E φ75mm 135.1m	16,076,000
合	計		325,996,880

注 D I P : ダクタイル鋳鉄管、H P P E : ポリエチレン管、A C P : 石綿管

(2) 委託業務

件名	内容	金額
埋設物調査等業務委託（単価契約）	布設工事・布設替工事箇所の各地下埋設物の調査業務	6,604,500

1. 1. 3 配水場費（工務課）

57,902,000円

配水場に係る事業

(1) 委託業務

件名	内容
中央配水場耐震補強工事施工監理業務委託 ※令和元年度から3箇年の継続事業	土木工事、建築工事、設備工事の施工工事監理

(2) 請負工事

件名	内容	金額
中央配水場耐震補強工事 ※令和元年度から3箇年の継続事業	配水池の耐震性の向上	
西部配水場導水管・送水管改良工事	西部第7号水源井更新に伴う配水場内の導水管及び送水管の改良	29,322,000
中央配水場ドレン設置工事	災害時等に都水を使用するための受水管接続部の停滞水排出	1,580,000
合	計	30,902,000

(3) 改修工事

件名	内容	金額
濁色計設置及び太陽光発電逆送電に係る監視設備修繕	水源井の濁水発生時の影響防止と太陽光発電の逆送電の悪影響防止	27,000,000

1. 1. 4 原水施設費（工務課）

16,500,000円

改修工事

件名	内容	金額
水源井しゅんせつ改修（東部第1号ほか3水源）	水源井内の洗浄及び揚水機の更新	16,500,000

1. 1. 5 水道メーター費（業務課）

13,336,340円

水道メーターの設置に係る事業
口径別水道メーター設置の状況

口径別 (mm)	検定満期取替		新設等による設置		合 計	
	台数	金額	台数	金額	台数	金額
13	859	833,460	106	167,910	965	1,001,370
20	5,923	8,983,640	693	1,364,980	6,616	10,348,620
25	50	142,500	11	29,550	61	172,050
30	16	131,200	3	24,900	19	156,100
40	21	194,100	8	73,800	29	267,900
50	28	868,500	5	196,500	33	1,065,000
75	2	142,800	1	48,500	3	191,300
100	2	134,000			2	134,000
合 計	6,901	11,430,200	827	1,906,140	7,728	13,336,340

1. 1. 6 固定資産購入費（業務課）

25,869,040円

固定資産の購入に係る事業

資産の種類	名 称	購入月日	耐用年数	金 額
車両及び運搬具	庁用自動車（軽貨物）	5月24日	4	1,145,040
工器具及び備品	イオンクロマトグラフ（イオン種成分測定器）	9月17日	5	9,990,000
	純水・超純水製造装置	10月10日	10	1,373,000
	給水タンク加圧ポンプ	12月20日	15	1,090,000
	水質検査機器濁度・色度計	2月20日	5	1,271,000
	水道管理図情報システムソフトウェア	3月31日	5	11,000,000
合 計				25,869,040

1. 2. 1 企業債償還金（業務課）

21,288,989円

企業債現在高の状況

借入先	平成30年度 末現在高 (A)	令 和 元年度 借入額 (B)	令和元年度償還額			令和元年度 末現在高 (A)+(B)-(C)
			元 金 (C)	利 子	合 計	
財 務 省	42,971,985		21,288,989	2,262,113	23,551,102	21,682,996

1. 3. 1 投資有価証券（業務課）

有価証券の取得に係る事業

証 券 名	額面金額	取 得 日	利率 (%)
	取得金額	満 期 日	
政府保証 第108回地方公共団体 金融機構債券	100,000,000	平成30年5月21日	0.145
	100,000,000	令和10年5月19日	
政府保証 第110回地方公共団体 金融機構債券	100,000,000	平成30年7月18日	0.130
	100,000,000	令和10年7月18日	
政府保証 第362回日本高速道路 保有・債務返済機構債券	100,000,000	平成30年9月28日	0.838
	100,000,000	令和30年9月30日	
政府保証 第113回地方公共団体 金融機構債券	100,000,000	平成30年10月16日	0.219
	100,000,000	令和10年10月16日	
政府保証 第116回地方公共団体 金融機構債券	100,000,000	平成31年1月22日	0.095
	100,000,000	令和11年1月22日	

検査に係る事業（検査担当）

検査

- (1) 工事の完了検査
契約書、仕様書、設計書その他関係書類による検査執行件数 19件
- (2) 製造の完了検査
契約書、仕様書その他関係書類による検査執行件数 6件
- (3) 修繕の完了検査
契約書、仕様書その他関係書類による検査執行件数 3件
- (4) 物件の買入れの完了検査
契約書、仕様書その他関係書類による検査執行件数 31件