

平成29年度

事務報告書

(平成29年4月～平成30年3月)

昭島市

平成29年度 事務報告書の作成に当たって

1 この事務報告書は、地方自治法（昭和22年法律第67号）第233条第5項の規定に基づき、平成29年度における各部門の主要な施策の成果を説明する資料として作成しました。

2 この事務報告書は、次により編集しました。

(1) 掲載した事務事業は、平成29年4月1日から平成30年3月31日までに実施されたものです。

(2) 内容現在月日の必要な事務事業については、期日を明示し掲載しました。

(3) 一般会計及び各特別会計ごとに予算の区分に従って編集しました。

(4) 決算額が0円の経費については、掲載を省略しました。

(5) 表において記載内容から単位が読み取れると判断されるものは、単位の記載を省略しました。

3 見出しの記載は次のとおりです。

1. 1. 1. 001 ○○○○○○費 (△△△課)	●●●●●●●●円
(款) (項) (目) (事業コード) (事業名) (主管課)	(決算額)

4 この事務報告書は、再生紙を使用して作成しました。

目 次

市の概要

昭島市概要	9
昭島市組織機構図	12

決算の概要

第1 各会計決算総括表（水道事業会計を除く。）	
会計別決算状況	20
第2 一般会計決算状況	
1 決算の特徴について	25
2 主要な施策について	27
3 歳入歳出決算額の状況	36
4 市税決算額の状況	38
5 予算執行状況	40
6 歳出予算節別執行状況	44
7 市債一覧表	46
8 市債現在高の状況	47
9 積立基金内訳	48

一般会計款別事務事業の執行状況

※ 予算の補正状況及び款別補正内訳は、総務管理費で説明

第1款 議 会 費	
第1項 議 会 費	53
第2款 総 務 費	
第1項 総 務 管 理 費	63
（ 予 算 の 補 正 状 況 ）	91
（ 款 別 補 正 内 訳 ）	92
第2項 徴 税 費	121
第3項 戸籍住民基本台帳費	134
第4項 選 挙 費	142
第5項 統 計 調 査 費	146
第6項 監 査 委 員 費	148
第3款 民 生 費	
第1項 社 会 福 祉 費	153
第2項 児 童 福 祉 費	174
第3項 生 活 保 護 費	194
第4款 衛 生 費	
第1項 保 健 衛 生 費	199
第2項 清 掃 費	222
第5款 労 働 費	
第1項 労 働 諸 費	231
第6款 農 林 費	
第1項 農 業 費	235
第7款 商 工 費	
第1項 商 工 費	243
第8款 土 木 費	
第1項 土 木 管 理 費	251
第2項 道 路 橋 り よ う 費	251
第3項 都 市 計 画 費	257
第4項 住 宅 費	267

第9款 消 防 費	
第1項 消 防 費	271
第10款 教 育 費	
第1項 教 育 総 務 費	281
第2項 小 学 校 費	294
第3項 中 学 校 費	311
第4項 社 会 教 育 費	324
第5項 保 健 体 育 費	348
第12款 公 債 費	
第1項 公 債 費	371

資 料

普通会計年次別財政状況（平成27年度から平成29年度まで）

1 平成29年度決算状況	376
2 概 況	378
3 歳 入 の 推 移	379
4 目的別歳出の推移	380
5 性質別歳出の推移	381
6 義務的経費（人件費・扶助費・公債費）の推移	382
7 普通建設事業費の推移	383

特別会計款別事務事業の執行状況

第1 国民健康保険特別会計	
I 予算の補正状況	389
II 款別補正内訳	389
III 款別事務事業の執行状況	
第1款 総 務 費	
第1項 総 務 管 理 費	390
第2項 徴 税 費	391
第2款 保 険 給 付 費	
第1項 療 養 諸 費	395
第2項 高 額 療 養 費	397
第3項 移 送 費	398
第4項 出 産 育 児 諸 費	398
第5項 葬 祭 費	398
第6項 結核・精神医療給付金	398
第3款 介 護 保 険 納 付 金	
第1項 介 護 保 険 納 付 金	398
第4款 老 人 保 健 拠 出 金	
第1項 老 人 保 健 拠 出 金	398
第5款 共 同 事 業 拠 出 金	
第1項 共 同 事 業 拠 出 金	399
第6款 後 期 高 齢 者 支 援 金 等	
第1項 後 期 高 齢 者 支 援 金 等	399
第7款 前 期 高 齢 者 納 付 金 等	
第1項 前 期 高 齢 者 納 付 金 等	399
第8款 保 健 事 業 費	
第1項 保 健 事 業 費	400
第2項 特定健康診査等事業費	400

第9款 基金積立金		
第1項 基金積立金	401
第11款 諸支出金		
第1項 償還金及び還付金	401
第2項 繰出金	401
第2 介護保険特別会計		
I 予算の補正状況	405
II 款別補正内訳	405
III 款別事務事業の執行状況		
第1款 総務費		
第1項 総務管理費	406
第2項 徴収費	406
第3項 介護認定審査会費	407
第4項 介護保険推進協議会費	408
第2款 保険給付費		
第1項 介護サービス費	409
第2項 介護予防サービス費	411
第3項 高額介護サービス費	412
第4項 その他諸費	412
第5項 特定入所者介護サービス等費	412
第4款 地域支援事業費		
第1項 介護予防・生活支援サービス事業費	413
第2項 高額介護予防サービス費相当事業費	413
第3項 一般介護予防事業費	413
第4項 包括的支援事業・任意事業費	414
第5項 その他諸費	414
第5款 基金積立金		
第1項 基金積立金	414
第7款 諸支出金		
第1項 償還金及び還付加算金	415
第2項 繰出金	415
第3項 特例給付費	415
第3 後期高齢者医療特別会計		
I 予算の補正状況	419
II 款別補正内訳	419
III 款別事務事業の執行状況		
第1款 総務費		
第1項 総務管理費	420
第2項 徴収費	420
第2款 広域連合納付金		
第1項 広域連合納付金	420
第3款 保健等事業費		
第1項 保健事業費	421
第2項 葬祭費	421
第4款 諸支出金		
第1項 償還金及び還付加算金	421
第2項 繰出金	421

第4 下水道事業特別会計		
I 予算の補正状況	425
II 款別補正内訳	425
III 款別事務事業の執行状況		
第1款 総務費		
第1項 総務管理費	426
第2款 事業費		
第1項 管渠費	426
第2項 流域下水道費	429
第3款 基金積立金		
第1項 基金積立金	429
第4款 公債費		
第1項 公債費	429
第5款 諸支出金		
第1項 繰出金	430

第5 中神土地区画整理事業特別会計		
I 予算の補正状況	433
II 款別補正内訳	433
III 款別事務事業の執行状況		
第1款 総務費		
第1項 総務管理費	434
第2款 事業費		
第1項 調査設計費	435
第2項 工事費	435
第3項 事業用地取得費	435
第4項 補償費	435
第4款 諸支出金		
第1項 繰出金	436

参 考

水道事業会計

(地方公営企業法(昭和27年法律第292号)の適用を受ける地方公営企業)

I 予算の補正状況	439
II 事務事業の執行状況		
1 収益的支出		
第1款 事業費		
第1項 営業費用	440
第2項 営業外費用	446
2 資本的支出		
第1款 資本的支出		
第1項 建設改良費	447
第2項 企業債償還金	449

市の概要

昭 島 市 概 要

1 市役所の位置

東 経	139度21分24秒
北 緯	35度42分09秒
海 抜	99.43メートル

2 最東及び最西の経度並びに最南及び最北の緯度

最 東	東経139度24分06秒
最 西	東経139度20分05秒
最 南	北緯 35度41分17秒
最 北	北緯 35度43分23秒

3 面 積

17.34平方キロメートル

4 周 囲

19.58キロメートル

5 広 が り

東 西	6.06キロメートル
南 北	3.88キロメートル

6 海 抜

最 高	170.72メートル (拝島町六丁目 (乙) 60番地)
最 低	76.68メートル (郷地町三丁目3番地先)

(最低については、河川部分を除く。)

7 世帯と人口

(平成30年3月31日現在)

区 分	世 帯 数	人 口		
		男	女	合 計
住 民 登 録	53,670	56,437	56,814	113,251

8 主な事務所等の位置

(平成30年3月31日現在)

名 称	位 置
市 役 所	田中町一丁目17番1号
教 育 委 員 会	田中町一丁目17番1号
東 部 出 張 所	玉川町三丁目10番15号
勤 労 商 工 市 民 セ ン タ ー	昭和町三丁目10番2号
保 健 福 祉 セ ン タ ー	昭和町四丁目7番1号
清 掃 セ ン タ ー	田中町四丁目3番14号
ク リ ー ン セ ン タ ー	郷地町三丁目3番1号
環 境 コ ミ ュ ニ ケ ー シ ョ ン セ ン タ ー	美堀町三丁目8番1号
管 理 課 維 持 係	拝島町五丁目6番30号
管 理 課 公 園 管 理 係	東町五丁目11番43号
土 地 区 画 整 理 事 務 所	中神町1136番地16
水 道 部	朝日町四丁目23番28号
学 校 給 食 共 同 調 理 場	東町二丁目2番29号
市 民 会 館 ・ 公 民 館	つつじが丘三丁目7番7号
市 民 図 書 館	東町二丁目6番33号
市 民 図 書 館 昭 和 分 館	松原町一丁目2番25号
市 民 図 書 館 緑 分 館	緑町四丁目13番26号
市 民 図 書 館 つ つ じ が 丘 分 室	つつじが丘三丁目1番30号
市 民 図 書 館 や ま の か み 分 室	拝島町三丁目10番3号
教 育 相 談 室	昭和町一丁目6番11号
も く せ い 適 応 指 導 教 室	昭和町一丁目6番11号
た ま が わ 適 応 指 導 教 室	玉川町三丁目10番15号
教 育 研 修 室	緑町四丁目13番26号
東 小 学 校	東町二丁目2番18号
共 成 小 学 校	郷地町二丁目6番1号
富 士 見 丘 小 学 校	福島町890番地
武 蔵 野 小 学 校	武蔵野二丁目3番1号
玉 川 小 学 校	福島町二丁目8番1号
中 神 小 学 校	朝日町五丁目8番5号
つ つ じ が 丘 小 学 校	つつじが丘二丁目1番30号
光 華 小 学 校	昭和町四丁目5番13号
成 隣 小 学 校	大神町四丁目4番1号
田 中 小 学 校	田中町三丁目4番1号
拝 島 第 一 小 学 校	拝島町一丁目14番14号
拝 島 第 二 小 学 校	拝島町3927番地2
拝 島 第 三 小 学 校	松原町三丁目12番15号
昭 和 中 学 校	東町二丁目6番22号
福 島 中 学 校	福島町三丁目20番1号
瑞 雲 中 学 校	つつじが丘二丁目2番6号
清 泉 中 学 校	宮沢町一丁目9番1号
拝 島 中 学 校	緑町二丁目2番12号
多 摩 辺 中 学 校	拝島町四丁目6番30号
福 島 会 館	福島町一丁目19番1号
玉 川 会 館	玉川町三丁目10番15号
朝 日 会 館	朝日町五丁目6番20号

あきしま会館	つつじが丘三丁目7番7号(昭島市民会館内)
堀向会館	美堀町二丁目6番11号
大神会館	大神町三丁目10番5号
昭和会館	松原町一丁目2番25号
緑会館	緑町四丁目13番26号
拝島会館	拝島町二丁目4番13号
やまのかみ会館	拝島町三丁目10番3号
武蔵野会館	中神町1172番地1
富士見会館	中神町1282番地
総合スポーツセンター	東町五丁目13番1号
みほり体育館	美堀町四丁目20番1号
児童センター	つつじが丘二丁目3番21号
市民交流センター	玉川町四丁目9番22号
松原町コミュニティセンター	松原町一丁目3番10号
子ども家庭支援センター	田中町一丁目17番1号
東学童クラブ	東町二丁目2番18号
福島学童クラブ	郷地町二丁目6番2号
第二武蔵野学童クラブ	武蔵野二丁目3番1号
武蔵野学童クラブ	武蔵野二丁目3番2号
玉川学童クラブ	福島町二丁目8番1号
第二玉川学童クラブ	福島町二丁目8番1号
中神学童クラブ	朝日町四丁目5番9号
第二中神学童クラブ	朝日町五丁目8番5号
つつじが丘学童クラブ	つつじが丘二丁目1番9号
昭和学童クラブ	昭和町四丁目5番13号
第二昭和学童クラブ	上川原町一丁目10番18号
大神学童クラブ	大神町四丁目18番14号
拝島第三学童クラブ	松原町三丁目12番15号
田中学童クラブ	田中町三丁目5番17号
緑学童クラブ	緑町四丁目13番26号
拝島第一学童クラブ	拝島町一丁目14番14号
拝島西部学童クラブ	拝島町二丁目4番13号
富士見学童クラブ	福島町890番地
拝島第二学童クラブ	拝島町3927番地2
美堀学童クラブ	拝島町3927番地2
朝日町高齢者福祉センター	朝日町四丁目5番9号
松原町高齢者福祉センター	松原町一丁目13番3号
拝島町高齢者福祉センター	拝島町三丁目10番4号
男女共同参画ルーム	昭和町一丁目6番11号
郷土資料室	昭和町一丁目6番11号
青少年交流センター	昭和町一丁目6番11号
拝島駅自由通路	松原町四丁目14番4号

昭島市組織機構図 (平成29年4月1日現在)

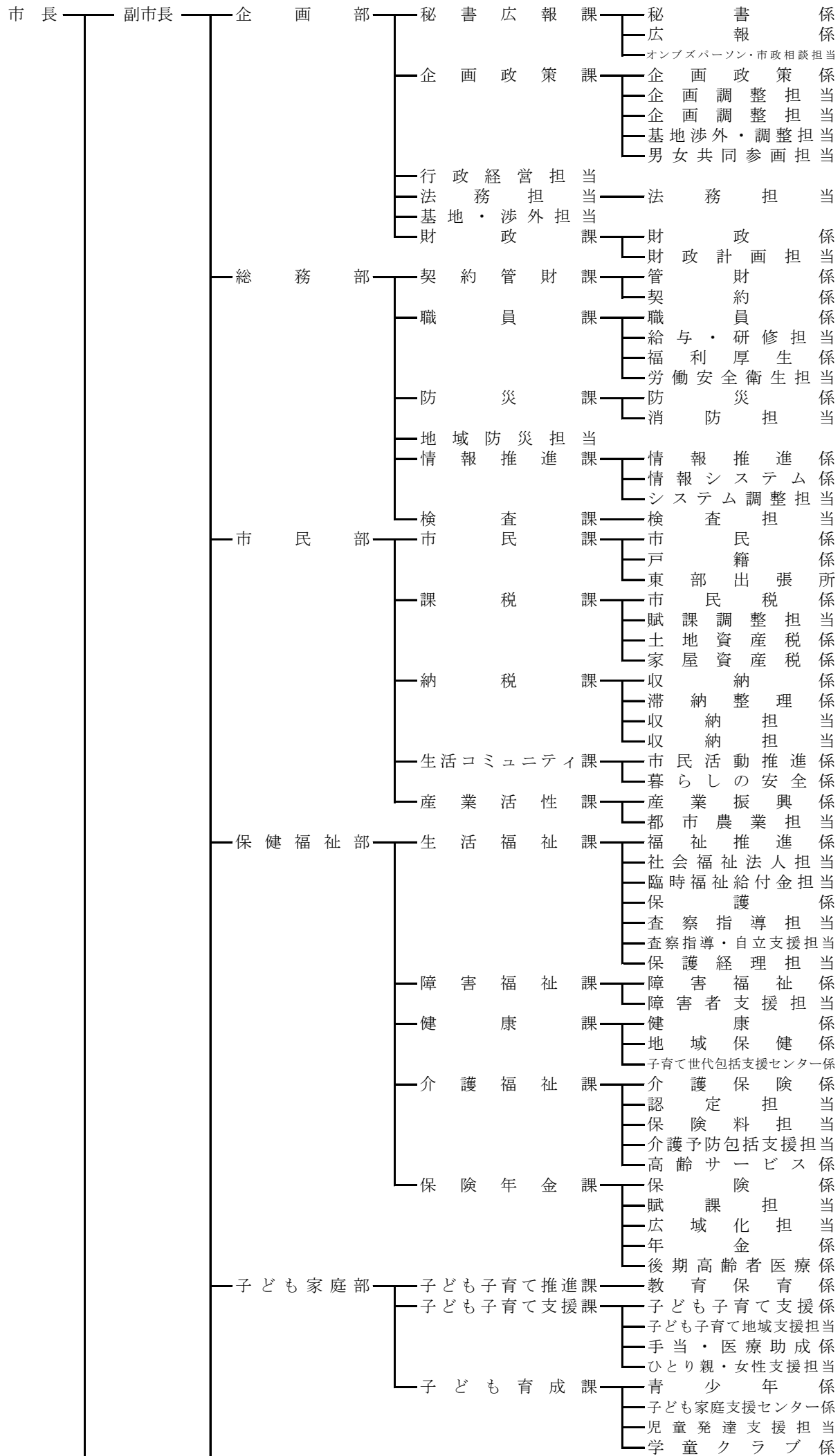

決算の概要

第 1 各会計決算総括表

(水道事業会計を除く。)

会計別決算状況

(歳入)

区分 会計		予 算			現 額
		当 初 予 算 額 ①	補 正 予 算 額 ②	継 続 費 及 び 繰 越 事 業 費 繰 越 財 源 充 当 額 ③	計 ①+②+③=④
一	般 会 計	41,600,000,000	977,900,000	761,883,274	43,339,783,274
特 別 会 計	国 民 健 康 保 険	13,991,000,000	374,200,000		14,365,200,000
	介 護 保 険	8,154,193,000	305,465,000		8,459,658,000
	後 期 高 齢 者 医 療	2,221,182,000	48,988,000		2,270,170,000
	下 水 道 事 業	2,493,133,000	391,907,000		2,885,040,000
	中 神 土 地 区 画 整 理 事 業	324,503,000	△ 32,239,000	19,000,000	311,264,000
合 計	68,784,011,000	2,066,221,000	780,883,274	71,631,115,274	

(歳出)

区分 会計		予 算			現 額
		当 初 予 算 額 ①	補 正 予 算 額 ②	継 続 費 及 び 繰 越 事 業 費 繰 越 財 源 充 当 額 ③	計 ①+②+③=④
一	般 会 計	41,600,000,000	977,900,000	761,883,274	43,339,783,274
特 別 会 計	国 民 健 康 保 険	13,991,000,000	374,200,000		14,365,200,000
	介 護 保 険	8,154,193,000	305,465,000		8,459,658,000
	後 期 高 齢 者 医 療	2,221,182,000	48,988,000		2,270,170,000
	下 水 道 事 業	2,493,133,000	391,907,000		2,885,040,000
	中 神 土 地 区 画 整 理 事 業	324,503,000	△ 32,239,000	19,000,000	311,264,000
合 計	68,784,011,000	2,066,221,000	780,883,274	71,631,115,274	

(単位：円)

調 定 額 ⑤	収 入 済 額 ⑥	不 納 欠 損 額 ⑦	還 付 未 済 額 ⑧	収 入 未 済 額 ⑤-⑥-⑦+⑧	収 入 済 額 の 予 算 現 額 増 減 ⑥-④
43,155,586,865	42,650,080,230	59,690,276	1,575,785	447,392,144	△ 689,703,044
14,722,545,108	14,184,384,606	75,398,021	1,836,525	464,599,006	△ 180,815,394
8,665,964,124	8,564,327,353	10,835,208	1,471,208	92,272,771	104,669,353
2,299,531,980	2,284,171,880	930,300	1,180,300	15,610,100	14,001,880
2,949,721,076	2,921,034,999	775,991		27,910,086	35,994,999
300,658,334	300,658,334				△ 10,605,666
72,094,007,487	70,904,657,402	147,629,796	6,063,818	1,047,784,107	△ 726,457,872

(単位：円)

支 出 済 額 ⑤	翌 年 度 繰 越 額			不 用 額 ④-⑤-⑥-⑦-⑧	歳 入 歳 出 差 引 残 高
	継 続 費 通 次 繰 越 ⑥	繰 越 明 許 費 ⑦	事 故 繰 越 ⑧		
41,291,360,105		131,816,000		1,916,607,169	1,358,720,125
13,607,686,737				757,513,263	576,697,869
8,323,556,894				136,101,106	240,770,459
2,257,337,757				12,832,243	26,834,123
2,549,368,311				335,671,689	371,666,688
297,824,121				13,439,879	2,834,213
68,327,133,925		131,816,000		3,172,165,349	2,577,523,477

第 2 一般会計決算状況

1 決算の特徴について

平成29年度の一般会計決算は、歳入総額 42,650,080千円、歳出総額 41,291,360千円となった。歳入については、健康志向に伴う売り上げ本数の減少により市たばこ税が減となったものの、新築家屋の増加などにより固定資産税が増となったことなどにより、市税収入は増となった。また、普通交付税及び臨時財政対策債も増となった。しかしながら、繰入金が立川基地跡地昭島地区周辺都市基盤整備基金繰入金の減などにより大幅な減となったことなどから、歳入総額では対前年度比 1,299,307千円 3.0%の減となった。

歳出については、私立保育所費など扶助費の増や国・都支出金過年度返還金など補助費等の増などはあるものの、なしのき保育園の民営化に伴う職員給など人件費の減や東中神駅自由通路等整備事業など普通建設事業費の大幅な減などにより、対前年度比 1,321,511千円 3.1%の減となった。

この結果、決算収支は形式収支で 1,358,720千円の黒字となり、翌年度へ繰り越すべき財源を差し引いた実質収支においても 1,335,546千円の黒字となった。

(1) 歳入

市税は 19,239,228千円で対前年度比 189,808千円 1.0%の増となった。市民税のうち個人市民税は 6,980,609千円で対前年度比 22,450千円 0.3%の増、法人市民税は 1,285,293千円で対前年度比 3,098千円 0.2%の減となった。固定資産税は 8,580,714千円で、新築家屋の増加などにより、対前年度比 200,763千円 2.4%の増となった。

株式等譲渡所得割交付金は 122,401千円で、株価が堅調に推移したことなどにより、対前年度比 68,766千円 128.2%の増となった。

地方交付税は、普通交付税では基準財政収入額の減が基準財政需要額の減を上回ったため対前年度比 219,955千円 134.7%増の 383,197千円の交付となった。また特別交付税は 87,601千円の交付となり、対前年度比 35,893千円 29.1%の減となった。

国庫支出金は 8,869,757千円で対前年度比 110,155千円 1.2%の減となった。この要因は、社会資本整備総合交付金 146,891千円、学校施設環境改善交付金 139,858千円の増などはあるものの、臨時福祉給付金等給付事業費補助金 446,355千円の減などによるものである。

都支出金は 5,999,462千円で対前年度比 156,659千円 2.7%の増となった。この要因は、市町村総合交付金 67,247千円の減などがあるものの、緑の学び舎づくり事業補助金 81,276千円、子どものための教育・保育給付費負担金 63,974千円、学校施設校内LAN整備工事支援事業補助金 43,750千円の増などによるものである。

寄附金は 60,477千円で対前年度比 58,559千円 3,053.1%の増となった。この要因は、奨学金等支給事業指定寄附金 57,570千円があったことなどによるものである。

繰入金は 409,124千円で対前年度比 1,840,399千円 81.8%の減となった。この要因は、立川基地跡地昭島地区周辺都市基盤整備基金繰入金や公共施設整備資金積立基金繰入金の減に加え、財政調整基金を取り崩さないこととしたことなどによる基金繰入金 1,900,177千円の減などによるものである。

諸収入は 387,683千円で対前年度比 199,528千円 34.0%の減となった。この要因は、立川基地跡地昭島地区整備費負担金 131,290千円や過年度収入 81,011千円の減などによるものである。

市債は 1,326,700千円で対前年度比 6,500千円 0.5%の増となった。この要因は、東中神駅自由通路等整備事業債の減などにより建設事業債が 660,000千円で対前年度比 387,500千円 37.0%の減となったものの、一般財源の補填としての臨時財政対策債が 666,700千円で対前年度比 394,000千円 144.5%の増となったことによるものである。

(2)歳 出

歳出の性質別決算の特徴は、以下のとおりである。

人件費は 5,525,393千円で対前年度比 256,099千円 4.4%の減となった。この要因は、定年退職者数の減少による退職手当の減に加え、なしのき保育園の民営化に伴う職員給や嘱託職員報酬の減などによるものである。

物件費は 6,076,534千円で対前年度比 120,934千円 2.0%の減となった。この要因はP C B廃棄物処理委託費 90,748千円の増などがあるものの、臨時福祉給付金等支給事務費 59,157千円、保健福祉総合システム開発委託費 56,141千円、住民情報システム電算機器借上料 44,652千円、コンビニエンスストア証明書等交付システム環境整備委託費 33,858千円の減などによるものである。

扶助費は 14,928,501千円で対前年度比 128,294千円 0.9%の増となった。この要因は、臨時福祉給付金等 436,425千円の減などがあるものの、介護給付事業 54,390千円や訓練等給付事業 58,974千円の増など障害者自立支援費で 150,644千円の増となったことに加え、私立保育所費 531,667千円の増など児童福祉費で 424,303千円の増となったことなどによるものである。

補助費等は 3,258,508千円で対前年度比 296,660千円 10.0%の増となった。この要因は、国・都支出金過年度返還金 231,687千円、地域密着型施設等開設準備経費補助金 40,021千円の増などによるものである。

普通建設事業費は 3,656,452千円で対前年度比 1,271,726千円 25.8%の減となった。この要因は、(仮称)教育福祉総合センター整備事業 255,019千円の増などがあるものの、東中神駅自由通路等整備事業 1,614,890千円の減などによるものである。

公債費は 2,125,858千円で対前年度比 22,492千円 1.1%の増となった。この要因は、平成25年度に借り入れた臨時財政対策債などの元金償還が開始となったことなどによるものである。

積立金は 963,165千円で対前年度比 116,879千円 10.8%の減となった。この要因は、財政調整基金積立金 545,225千円、特定防衛施設周辺整備調整交付金事業基金積立金 68,440千円の増などがあるものの、公共施設整備資金積立基金積立金 605,450千円、立川基地跡地昭島地区周辺都市基盤整備基金積立金 131,791千円の減などによるものである。

繰出金は 4,494,706千円で対前年度比 9,865千円 0.2%の減となった。この要因は、介護保険特別会計繰出金 37,382千円の増などがあるものの、下水道事業特別会計繰出金 40,000千円の減などによるものである。

以上により、普通会計における財政構造の弾力性を示す指標となる経常収支比率は、前年度を2.4ポイント下回る 92.8%となった。この要因は、経常収支比率算定のための分母となる歳入の経常一般財源等及び臨時財政対策債の合計額が、市税や普通交付税の増に加え、臨時財政対策債の借入額が増となったことなどから、対前年度比 927,242千円増の 21,916,683千円となった一方で、分子となる歳出経常経費に充当した経常一般財源等は、人件費などの減があったものの物件費や扶助費の増などから、対前年度比 359,618千円増の 20,343,932千円となり、分母の増が分子の増を上回ったことによるものである。

2 主要な施策について

(1) 明るい地域社会の形成

(単位：千円)

項 目	主 な 事 業 名	決 算 額
人と人をつなぐ (コミュニティとネットワークの推進)	コミュニティ	74,972
	宿泊助成事業	1,911
	市民活動支援事業補助	189
	自治会・自治会連合会補助	9,725
	自治会集会施設整備費補助	2,369
	コミュニティ協議会補助	1,440
	市民交流センター管理運営費	8,733
	市民交流センター空調設備等改修	17,928
	松原町コミュニティセンター管理運営費	22,484
	社会を明るくする運動事業	567
	男女共同参画社会	1,742
	男女共同参画情報誌作成委託	272
	女性悩みごと相談委託	778
	情報化	290,914
	住民情報システム経費	75,783
	ネットワーク機器更新事業	2,759
	都区市町村情報セキュリティクラウド導入事業	8,800
	保健福祉総合システム経費	69,656
	コンビニエンスストア証明書等交付システム経費	15,454
		367,628
ともに守る (安全・安心の確保)	防災	1,521,744
	公共施設無料公衆無線LAN環境整備事業	487
	木造住宅耐震診断費・改修費補助	750
	特定緊急輸送道路沿道建築物耐震化促進事業補助	23,840
	常備消防委託	1,236,969
	消防団員用防火衣購入	2,606
	消防団装備資機材購入	965
	拝島駅前備蓄倉庫新築工事(監理委託含む)	56,388
	昭島消防署昭和出張所移転用地測量・調査等委託	1,296
	応急対策用備蓄物資・食糧購入	57,877
	自主防災組織リーダー研修実施委託	488
	共同利用型被災者生活再建支援システム整備事業	4,244
	防災行政無線等デジタル化事業	62,534
	教職員防災用ヘルメット購入	818
	防犯	76,061
	防犯協会補助	2,242
	安全・安心まちづくり広報車運行委託	2,789
	高齢消費者被害防止用自動通話録音機購入	842
	街路灯維持管理経費	64,427
	交通安全	176,588
交通安全協会補助	2,596	

(単位：千円)

項 目	主 な 事 業 名	決 算 額
ともに守る (安全・安心の確保)	自転車等駐車場管理委託	123,708
	交通安全施設設置工事	3,585
		1,774,393
合 計		2,142,021

(2) 健康と福祉の充実

(単位：千円)

項 目	主 な 事 業 名	決 算 額
心とからだを支える (健康づくりの推進)	健康・医療	1,102,066
	保健福祉センター管理運営費	79,898
	がん検診事業	126,876
	休日診療事業	35,545
	いきいき健康フェスティバル事業	1,373
	自殺対策事業	756
	健康ポイント事業	3,428
	母子健康診査事業	94,789
	乳児家庭全戸訪問事業	9,153
	妊婦健康管理支援業務委託	4,200
	親子健康運動教室業務委託	5,500
	子育て世代包括支援事業	9,591
	特定不妊治療費助成事業	2,100
	予防接種事業	347,685
	ひとり親家庭インフルエンザワクチン接種事業	2,227
	チャレンジデー開催事業	176
	保険・年金	3,797,627
	国民健康保険特別会計繰出金	1,400,000
	介護保険特別会計繰出金	1,227,721
後期高齢者医療特別会計繰出金	1,163,462	
	4,899,693	
地域で支え合う (地域福祉の充実)	地域福祉計画策定事業	3,390
	児童福祉	8,793,821
	社会福祉事業団補助	34,871
	児童発達支援事業	6,550
	旧つつじが丘南学童クラブ等解体工事	25,380
	(仮称) 児童発達支援センター整備費補助	2,750
	児童手当等支給事業	2,500,434
	ひとり親家庭等医療費助成事業	55,008
	乳幼児医療費助成事業	226,365
	義務教育就学児医療費助成事業	189,984
	母子生活支援施設事業	32,429
	多子世帯支援事業	3,752
	特定教育・保育施設給付事業	226,537
	特定地域型保育給付事業	60,370
	保育従事職員宿舍借り上げ支援事業補助	33,150

(単位：千円)

項 目	主 な 事 業 名	決 算 額	
地域で支え合う (地域福祉の充実)	私立保育所運営費	4,190,886	
	なしのき保育園の民営化	205,785	
	認証保育所事業	37,245	
	認証保育所利用者負担軽減補助	4,802	
	昭島ナオミ保育園改修工事費補助	78,586	
	利用者支援事業	9,998	
	時間外保育事業	38,844	
	補足給付事業	112	
	子育て短期支援事業	5,703	
	地域子育て支援拠点事業	25,082	
	一時預かり保育事業	10,412	
	病後児保育事業	14,364	
	ファミリー・サポート・センター事業	6,637	
	学童クラブ運營業務委託	247,061	
	東学童クラブ空調設備改修工事	1,242	
	児童センター管理運営費	40,676	
	放課後子ども教室推進事業	32,035	
	高齢者福祉	257,295	
		老人ホーム入所援護事業	50,489
		高齢者緊急通報システム事業	1,629
	老人クラブ運営費補助	17,435	
	敬老金支給事業	9,924	
	高齢者各種教室事業	8,958	
	社会福祉法人等介護保険サービス利用者負担軽減補助	41	
	介護施設等補助	57,657	
	地域密着型施設等開設準備経費補助	40,021	
	特別養護老人ホーム看取り対応改修費補助	3,700	
	敬老大会事業	2,343	
	シルバーゆうゆう事業	7,503	
	高齢者紙おむつ購入費助成事業	29,164	
	高齢者マッサージ等施術費助成事業	273	
	朝日町・松原町・拝島町高齢者福祉センター管理運営費	12,781	
障害者福祉	2,961,122		
	障害福祉計画策定委託	2,452	
	介護給付事業	945,664	
	訓練等給付事業	680,409	
	特定障害者特別給付事業	19,552	
	自立支援医療給付事業	157,773	
	地域生活支援事業	108,044	
	障害者自立支援事業	110,494	
	心身障害者(児)福祉手当支給事業	213,418	
	特別障害者手当等支給事業	41,685	
	心身障害者福祉タクシー利用助成事業	8,143	
	心身障害者用自動車(くじら号)運行事業	13,224	

(単位：千円)

項 目	主 な 事 業 名	決 算 額
地域で支え合う (地域福祉の充実)	障害者就労支援事業	16,780
	障害者虐待防止対策事業	8,550
	生活の支援・保護	5,066,045
	社会福祉協議会補助	69,088
	生活保護法外援助等事業	2,484
	中国残留邦人支援事業	34,539
	低所得者・離職者対策事業	3,673
	生活困窮者自立支援事業	8,257
	自立相談・家計相談支援事業	21,991
	臨時福祉給付金等支給事業	101,361
	生活保護法に基づく扶助費	4,283,154
	17,081,673	
合 計		21,981,366

(3) 教育・文化・スポーツの充実

(単位：千円)

項 目	主 な 事 業 名	決 算 額
ともに育む (学校教育の充実)	幼児教育	234,420
	私立幼稚園就園奨励費補助	138,634
	私立幼稚園等園児保護者負担軽減補助	94,695
	学校教育	3,146,766
	小学生英語チャレンジ体験事業	3,511
	中学生英語キャンプ事業	994
	中学生海外交流事業	3,509
	奨学金等支給事業	600
	国際理解教育指導事業	15,723
	特別支援教育事業	22,555
	第2次特別支援教育推進計画策定事業	248
	子どもの体力向上課題対策プロジェクト事業	1,350
	中学校英語教育推進モデル地区事業	5,996
	教育相談事業	21,102
	小学校プール改修工事	26,892
	小学校特別支援教室整備事業	4,861
	小学校移動教室事業	8,667
	成隣小校庭南側擁壁改修工事	41,865
	小・中学校運動場芝生化工事(監理委託等含む)	85,644
	小・中学校就学援助費	134,520
	小・中学校教育推進計画事業	20,224
	小・中学校校内LAN整備工事	142,262
	田中小大規模改造(外壁等改修)工事(監理委託含む)	71,641
	つつじが丘小大規模改造(西側便所改修)工事(監理委託等含む)	71,842
	拝島第二小校舎増築等工事(監理委託等含む)	33,930
	拝島第二小大規模改造(西側便所改修)工事(監理委託含む)	47,523
	拝島第三小大規模改造(外壁等改修・太陽光発電設備設置)工事設計委託	6,026

(単位：千円)

項 目	主 な 事 業 名	決算額
ともに育む (学校教育の充実)	小学校寄附金活用事業	35,713
	中学校コンピュータ教室パソコン機器等更新事業	11,149
	昭和中大規模改造(東側便所改修)工事(監理委託含む)	56,678
	瑞雲中大規模改造(外壁等改修・太陽光発電設備設置)工事(監理委託含む)	210,789
	清泉水中情緒障害固定学級整備工事(開設初年度備品含む)	17,309
	学校給食運営費	251,931
	学校給食調理用機器購入	10,796
	3,381,186	
ともにあゆむ (青少年の育成)	青少年の健全育成	27,926
	成人式開催事業	2,420
	青少年フェスティバル事業	1,748
	青少年スポーツ大会事業	555
	小学生国内交流事業	1,516
	27,926	
「あきしまらしさ」を 築く (市民文化・学習・ス ポーツの推進)	生涯学習	602,481
	(仮称)教育福祉総合センター整備事業	375,548
	市立会館管理運営費	103,323
	緑会館空調設備等改修工事設計委託	7,452
	富士見会館内壁等改修工事	5,508
	公民館学級・講座等事業	2,814
	図書館活動	248,240
	市民図書館管理運営費	96,477
	図書返却ポスト設置事業	524
	市民図書館図書購入	29,943
	文化・芸術	284,994
	文化振興事業	300
	伝統文化継承環境整備事業	6,480
	市民会館管理運営費	90,752
	市民会館・公民館外壁改修工事	53,400
	市民会館・公民館屋上等防水改修工事(監理委託含む)	67,597
	市民会館文化事業協会補助	17,400
	市民文化祭事業	2,567
	スポーツ・レクリエーション	371,951
	市民体育大会等開催事業	7,655
	新春駅伝競走大会開催事業	2,675
	拝島第一小プール一般開放事業	1,339
	スポーツ力向上事業	1,000
	総合スポーツセンター管理運営費	192,618
	総合スポーツセンターつり天井改修工事(監理委託含む)	17,503
	みほり体育館管理運営費	6,026
	市民プール管理運営費	21,431
運動施設管理運営費	46,894	

(単位：千円)

項 目	主 な 事 業 名	決 算 額
「あきしまらしさ」を築く (市民文化・学習・スポーツの推進)	文化財	24,811
	文化財保護事業	1,176
	アキシマクジラパンフレット作成事業	504
	アキシマクジラ化石複製品等作成委託	7,560
	東京都指定有形文化財(彫刻)木造大日如来(金剛界)坐像ほか2軀修理費補助	784
	埋蔵文化財発掘調査経費	543
	「月廻野露草雙紙」再版刊行事業	329
	旧昭和中学校木造校舎内収蔵民具資料等整理事業	2,214
	郷土資料室管理運営費	423
	1,532,477	
合 計	4,941,589	

(4) 循環型社会の形成

(単位：千円)

項 目	主 な 事 業 名	決 算 額
ともに保つ (生活環境の維持・向上)	生活環境	10,574
	飼い主のいない猫対策事業	449
	蜂・害虫等駆除対策事業	1,650
	10,574	
水と緑を守る (水と緑の保全・再生)	自然環境	26,698
	水路等維持管理経費	7,990
	特定外来生物等対策事業	324
	緑化推進事業	917
	公共施設等緑化事業	6,147
	花の応援事業	3,483
	5,792	
	26,698	
未来につなぐ (地球環境の保全)	地球環境	14,058
	リユース食器レンタル事業	129
	環境連携交流事業	1,238
	住宅用新エネルギー機器等普及促進補助	4,482
	自立型ソーラースタンド設置工事	2,743
	環境緑花フェスティバル開催委託	1,740
	公共施設冷水器設置事業	2,184
	ごみ処理	2,014,251
	ごみ減量啓発事業	3,540
	ごみ分別アプリ導入事業	702
	リサイクル啓発トイレトペーパー作成事業	299
	ごみ減量啓発チラシ及びポスター作成事業	666
	ごみ減量啓発マグネットシート等作成委託	888
	エコ・パーク維持管理経費	15,871
	清掃センター等維持管理経費	190,447
	ごみ収集経費	660,329
	ごみ処理経費	103,857
環境コミュニケーションセンター維持管理経費	31,457	

(単位：千円)

項目	主な事業名	決算額
未来につなぐ (地球環境の保全)	ごみ減量化・資源化事業	751,137
	資源残さ資源化処理委託	5,719
		2,028,309
合 計		2,065,581

(5) 快適な都市空間の整備

(単位：千円)

項目	主な事業名	決算額
ともに築く (都市基盤の整備)	道路	1,081,435
	市道昭島6号道路改修工事	16,416
	市道昭島17号道路整備事業	59,468
	市道昭島20号道路改修工事	23,220
	市道昭島26号道路改修工事	39,856
	市道昭島46号ほか関連道路整備事業	77,526
	管内道路整備工事	71,906
	私道整備工事	3,024
	都市計画道路3・4・1号整備事業	217,865
	公園	98,341
	公園維持管理経費	83,856
	動物検診・飼育指導事業	400
	園内灯整備工事	1,534
	児童遊園維持管理経費	12,551
	上水道	470
	雨水貯留槽設置費負担金	470
	下水道	633,767
	雨水浸透施設設置費補助	48
	クリーンセンター敷地有効利用事業	130,562
	浸水対策工事	10,397
下水道事業特別会計繰出金	448,000	
	1,814,013	
安心とやすらぎを築く (市街地の整備)	公共交通	45,492
	コミュニティバス等運行補助	44,880
	市街地整備	1,522,753
	東中神駅自転車等駐車場整備事業	44,932
	東中神駅自由通路等整備事業	973,663
	沿道まちづくり事業	3,186
	都市計画道路3・4・2号整備事業	73,600
	中神土地区画整理事業特別会計繰出金	260,000
	住宅	42,405
	シルバーピア事業	17,834
市営住宅管理経費	2,996	
	1,610,650	
合 計		3,424,663

(6) 産業の活性化

(単位：千円)

項目	主な事業名	決算額
活力を育む (産業の振興)	産業振興の柱	56,224
	昭島ブランド構築・推進事業委託	907
	商工業	92,777
	商工団体補助等事業	24,600
	まちゼミ補助	1,500
	商店街活性化事業	16,857
	まちのにぎわい再創出事業補助	1,000
	中小企業支援事業	8,290
	中小企業事業資金融資利子等補助	15,970
	ものづくり企業立地継続支援事業補助	6,795
	産業イベント事業	11,969
	創業支援事業	5,386
	農業	37,290
	農畜産物生産・直売マップ作成委託	427
	市民農園管理委託	686
	親子水田農業体験教室補助	50
	学校給食米供給支援事業補助	59
	減農薬推進費補助	201
	認定農業者支援事業	882
	観光	26,810
観光まちづくり協会補助	23,310	
郷土芸能まつり開催補助	3,500	
	213,101	
ともに働く (勤労者の福祉向上)	勤労者	75,773
	勤労市民共済会運営費補助	15,774
	労働相談等事業	196
	シルバー人材センター管理運営費補助	29,184
	勤労商工市民センター管理運営費	30,503
	75,773	
豊かに暮らす (消費生活の充実)	消費者	12,975
	消費者啓発事業	1,956
	消費生活展開催委託	269
	消費生活相談事業	4,750
	12,975	
合 計		301,849

(7) その他

(単位：千円)

項目	主な事業名	決算額
計画の実現のために	情報の共有と協働の推進	31,274
	広報あきしま印刷・配布事業	26,866
	市民意識調査委託	1,942
	地方分権と広域的な連携・協力	127,321
	ふるさと納税推進事業	1,216
	東京都議会議員選挙経費	33,831
	衆議院議員選挙及び最高裁判所裁判官国民審査経費	44,143

(単位：千円)

項 目	主 な 事 業 名	決 算 額
計画の実現のために	自主自立による行財政運営	5,930,533
	職員採用試験実施経費	1,790
	総合オンブズパーソン事業	3,382
	市民相談事業	3,303
	財務書類作成業務支援委託	3,564
	P C B 廃棄物処理委託	91,407
	総合戦略推進事業	120
	行財政改革推進プラン策定事業	730
	金融所得課税一体化の拡充等に伴うシステム改修	24,084
	戸籍システム更新事業	12,983
	憲章・都市宣言趣旨の推進	300
	非核平和事業	300
	議会	344,863
	インターネット映像配信事業	1,260
		6,434,291
合 計	6,434,291	

3 歳入歳出決算額の状況

(歳入)

(単位：千円)

科 目	平成29年度	平成28年度	増減額	増減率(%)
1 市 税	19,239,228	19,049,420	189,808	1.0
2 地 方 譲 与 税	168,236	168,686	△ 450	△ 0.3
3 利 子 割 交 付 金	29,804	28,434	1,370	4.8
4 配 当 割 交 付 金	122,547	92,663	29,884	32.3
5 株 式 等 譲 渡 所 得 割 交 付 金	122,401	53,635	68,766	128.2
6 地 方 消 費 税 交 付 金	2,389,677	2,370,753	18,924	0.8
7 ゴルフ場利用税交付金	27,240	27,910	△ 670	△ 2.4
8 自動車取得税交付金	96,486	76,764	19,722	25.7
9 国有提供施設等所在市町村助成交付金	13,575	13,107	468	3.6
10 地方特例交付金	88,940	79,159	9,781	12.4
11 地 方 交 付 税	470,798	286,736	184,062	64.2
12 交通安全対策特別交付金	12,900	12,408	492	4.0
13 分担金及び負担金	599,019	638,948	△ 39,929	△ 6.2
14 使用料及び手数料	859,961	912,168	△ 52,207	△ 5.7
15 国 庫 支 出 金	8,869,757	8,979,912	△ 110,155	△ 1.2
16 都 支 出 金	5,999,462	5,842,803	156,659	2.7
17 財 産 収 入	19,549	33,824	△ 14,275	△ 42.2
18 寄 附 金	60,477	1,918	58,559	3,053.1
19 繰 入 金	409,124	2,249,523	△ 1,840,399	△ 81.8
20 繰 越 金	1,336,516	1,123,205	213,311	19.0
21 諸 収 入	387,683	587,211	△ 199,528	△ 34.0
22 市 債	1,326,700	1,320,200	6,500	0.5
合 計	42,650,080	43,949,387	△ 1,299,307	△ 3.0

(歳出・目的別)

(単位：千円)

科目	平成29年度	平成28年度	増減額	増減率(%)
1 議会費	344,863	363,411	△ 18,548	△ 5.1
2 総務費	4,447,253	4,807,173	△ 359,920	△ 7.5
3 民生費	20,945,090	20,734,933	210,157	1.0
4 衛生費	3,322,604	3,461,547	△ 138,943	△ 4.0
5 労働費	75,773	74,961	812	1.1
6 農林費	37,290	85,953	△ 48,663	△ 56.6
7 商工費	189,628	192,591	△ 2,963	△ 1.5
8 土木費	3,256,089	5,014,450	△ 1,758,361	△ 35.1
9 消防費	1,497,142	1,442,540	54,602	3.8
10 教育費	5,049,770	4,331,946	717,824	16.6
11 災害復旧費	0	0	0	0.0
12 公債費	2,125,858	2,103,366	22,492	1.1
合計	41,291,360	42,612,871	△ 1,321,511	△ 3.1

(歳出・性質別)

(単位：千円)

科目	平成29年度	平成28年度	増減額	増減率(%)
1 人件費	5,525,393	5,781,492	△ 256,099	△ 4.4
2 物件費	6,076,534	6,197,468	△ 120,934	△ 2.0
3 維持補修費	256,243	249,697	6,546	2.6
4 扶助費	14,928,501	14,800,207	128,294	0.9
5 補助費等	3,258,508	2,961,848	296,660	10.0
6 普通建設事業費	3,656,452	4,928,178	△ 1,271,726	△ 25.8
7 災害復旧事業費	0	0	0	0.0
8 公債費	2,125,858	2,103,366	22,492	1.1
9 積立金	963,165	1,080,044	△ 116,879	△ 10.8
10 投資及び出資金	0	0	0	0.0
11 貸付金	6,000	6,000	0	0.0
12 繰出金	4,494,706	4,504,571	△ 9,865	△ 0.2
合計	41,291,360	42,612,871	△ 1,321,511	△ 3.1

4 市税決算額の状況

(単位：千円)

区 分	平成29年度	平成28年度	増減額	増減率(%)
市 民 税	8,265,902	8,246,550	19,352	0.2
個 人	6,980,609	6,958,159	22,450	0.3
現 年 課 税 分	6,890,884	6,864,008	26,876	0.4
普 通 徴 収	1,490,576	1,658,178	△ 167,602	△ 10.1
特 別 徴 収	5,339,400	5,143,193	196,207	3.8
給 与 所 得 分	5,043,128	4,868,825	174,303	3.6
公 的 年 金 等	296,272	274,368	21,904	8.0
退 職 分 離	60,908	62,637	△ 1,729	△ 2.8
滞 納 繰 越 分	89,725	94,151	△ 4,426	△ 4.7
法 人	1,285,293	1,288,391	△ 3,098	△ 0.2
現 年 課 税 分	1,283,948	1,286,505	△ 2,557	△ 0.2
滞 納 繰 越 分	1,345	1,886	△ 541	△ 28.7
固 定 資 産 税	8,580,714	8,379,951	200,763	2.4
固 定 資 産 税	8,300,737	8,096,993	203,744	2.5
現 年 課 税 分	8,260,934	8,058,502	202,432	2.5
土 地	3,980,056	3,969,637	10,419	0.3
家 屋	3,160,016	3,031,788	128,228	4.2
償 却 資 産	1,120,862	1,057,077	63,785	6.0
滞 納 繰 越 分	39,803	38,491	1,312	3.4
交 付 金	279,977	282,958	△ 2,981	△ 1.1
軽 自 動 車 税	117,720	112,618	5,102	4.5
軽 自 動 車 税	117,720	112,618	5,102	4.5
現 年 課 税 分	116,400	111,405	4,995	4.5
滞 納 繰 越 分	1,320	1,213	107	8.8
市 た ば こ 税	749,311	811,177	△ 61,866	△ 7.6
市 た ば こ 税	749,311	811,177	△ 61,866	△ 7.6
現 年 課 税 分	749,311	811,177	△ 61,866	△ 7.6
滞 納 繰 越 分	0	0	0	0.0
都 市 計 画 税	1,525,581	1,499,124	26,457	1.8
都 市 計 画 税	1,525,581	1,499,124	26,457	1.8
現 年 課 税 分	1,517,130	1,491,072	26,058	1.7
土 地	936,773	933,955	2,818	0.3
家 屋	580,357	557,117	23,240	4.2
滞 納 繰 越 分	8,451	8,052	399	5.0
合 計	19,239,228	19,049,420	189,808	1.0

市 税 の 構 造

(1) 税目別市税収入状況

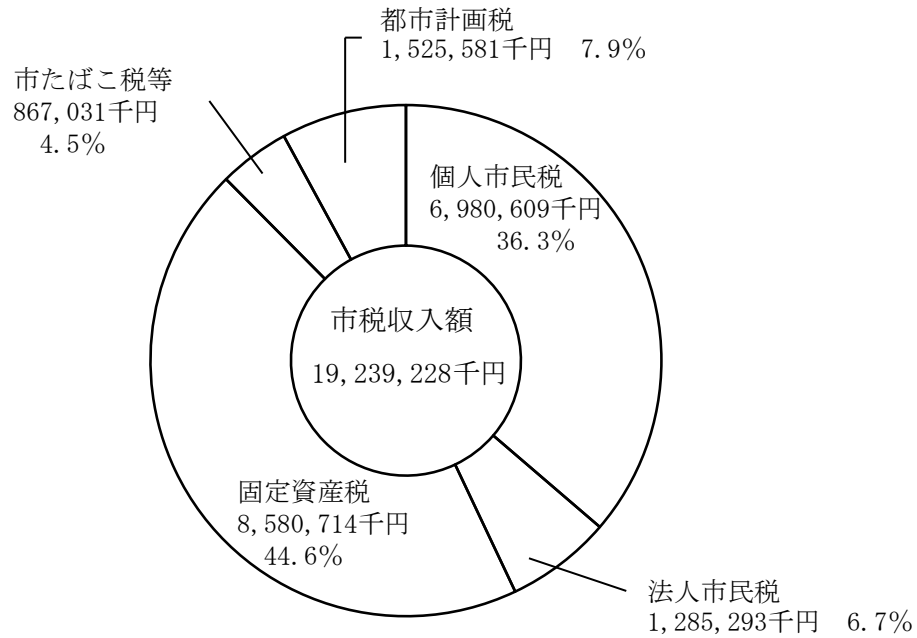

(2) 1世帯当たり・市民1人当たりの市税収入状況

平成30年1月1日現在
世帯数 53,490世帯
人口 113,244人

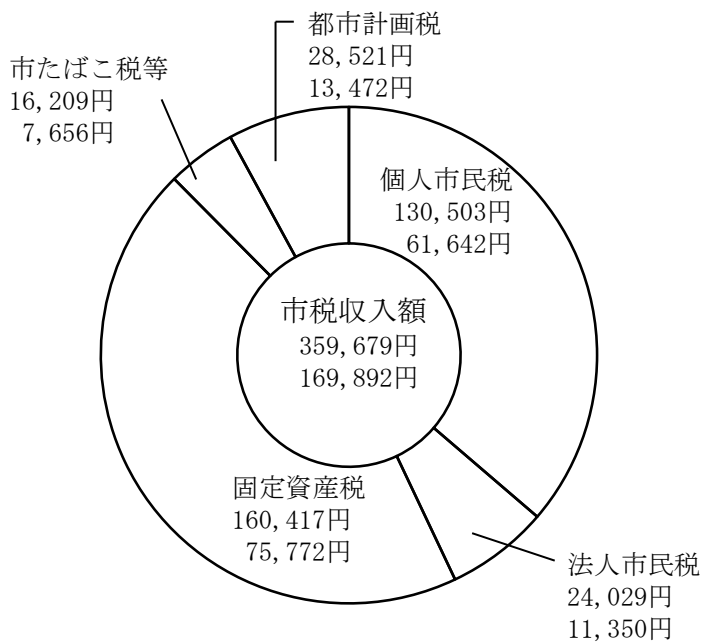

上段：1世帯当たりの額
下段：1人当たりの額

5 予算執行状況

(歳入)

款	四半期 当初予算額	第 1 ・ 四 半 期				第 2 ・ 四 半 期		
		補 正 額	予算現額	収入済額	収入率 (%)	補 正 額	予算現額	収入済額
1 市 税	19,074,401		19,074,401	6,230,390	32.7		19,074,401	(10,757,904) 4,527,514
2 地方譲与税	159,001		159,001	48,969	30.8		159,001	(48,969) 0
3 利子割交付金	28,000		28,000	0	0.0		28,000	(11,440) 11,440
4 配当割交付金	103,000		103,000	0	0.0		103,000	(31,392) 31,392
5 株式等譲渡所得割交付金	69,000		69,000	0	0.0		69,000	(0) 0
6 地方消費税交付金	2,278,000		2,278,000	573,251	25.2		2,278,000	(1,355,738) 782,487
7 ゴルフ場利用税交付金	27,000		27,000	0	0.0		27,000	(11,502) 11,502
8 自動車取得税交付金	75,001		75,001	0	0.0		75,001	(28,544) 28,544
9 国有提供施設等所在市町村助成交付金	13,107		13,107	0	0.0		13,107	(0) 0
10 地方特例交付金	85,000		85,000	42,629	50.2	3,940	88,940	(88,940) 46,311
11 地方交付税	330,000		330,000	79,568	24.1	153,197	483,197	(231,383) 151,815
12 交通安全対策特別交付金	11,000		11,000	0	0.0		11,000	(6,827) 6,827
13 分担金及び金負担	568,273		568,273	97,314	17.1		568,273	(243,182) 145,868
14 使用料及び手数料	914,970		914,970	220,727	24.1		914,970	(416,700) 195,973
15 国庫支出金	【265,479】		【265,479】	【73,320】	【27.6】		【265,479】	【88,722】 (3,320,875)
	8,712,146	4,600	8,716,746	1,610,580	18.5	82,100	8,798,846	1,710,295
16 都 支 出 金	5,937,640	7,000	5,944,640	797,542	13.4	54,500	5,999,140	(1,493,395) 695,853
17 財 産 収 入	7,415		7,415	962	13.0		7,415	(3,668) 2,706
18 寄 附 金	2,600	50,000	52,600	50,221	95.5		52,600	(50,512) 291
19 繰 入 金	1,305,001	△ 23,400	1,281,601	0	0.0	△ 242,234	1,039,367	(0) 0
20 繰 越 金	【247,904】		【247,904】	【247,904】	【100.0】		【247,904】	【247,904】 (1,088,612)
	200,000		200,000	1,088,612	544.3	888,612	1,088,612	0
21 諸 収 入	230,445		230,445	63,787	27.7	6,385	236,830	(107,110) 43,323
22 市 債	【248,500】		【248,500】	【0】	【0.0】		【248,500】	【0】 (0)
	1,469,000		1,469,000	0	0.0	200,000	1,669,000	0
合 計	【761,883】		【761,883】	【321,224】	【42.2】		【761,883】	【336,626】 (19,296,693)
	41,600,000	38,200	41,638,200	10,904,552	26.2	1,146,500	42,784,700	8,392,141

注 1 収入済額及び収入率は各四半期毎の数値であり、第4・四半期には出納整理期間を含む。

注 2 () は、収入済額及び収入率の累計数値を表す。

注 3 【 】 は、外書きで前年度からの繰越事業に係るものの累計数値を表す。

(単位：千円)

	第 3 ・ 四 半 期				第 4 ・ 四 半 期			
収入率 (%)	補 正 額	予算現額	収入済額	収入率 (%)	補 正 額	予算現額	収入済額	収入率 (%)
(56.4) 23.7			(14,492,057) 3,734,153	(76.0) 19.6			(19,239,228) 4,747,171	(100.9) 24.9
(30.8) 0.0		159,001	(118,602) 69,633	(74.6) 43.8		159,001	(168,236) 49,634	(105.8) 31.2
(40.9) 40.9		28,000	(22,528) 11,088	(80.5) 39.6		28,000	(29,804) 7,276	(106.4) 26.0
(30.5) 30.5		103,000	(38,619) 7,227	(37.5) 7.0		103,000	(122,547) 83,928	(119.0) 81.5
(0.0) 0.0		69,000	(0) 0	(0.0) 0.0		69,000	(122,401) 122,401	(177.4) 177.4
(59.5) 34.3		2,278,000	(1,779,728) 423,990	(78.1) 18.6		2,278,000	(2,389,677) 609,949	(104.9) 26.8
(42.6) 42.6		27,000	(21,148) 9,646	(78.3) 35.7		27,000	(27,240) 6,092	(100.9) 22.6
(38.1) 38.1		75,001	(58,759) 30,215	(78.3) 40.3		75,001	(96,486) 37,727	(128.6) 50.3
(0.0) 0.0		13,107	(13,575) 13,575	(103.6) 103.6		13,107	(13,575) 0	(103.6) 0.0
(100.0) 52.1		88,940	(88,940) 0	(100.0) 0.0		88,940	(88,940) 0	(100.0) 0.0
(47.9) 31.4		483,197	(414,444) 183,061	(85.8) 37.9		483,197	(470,798) 56,354	(97.4) 11.7
(62.1) 62.1		11,000	(6,827) 0	(62.1) 0.0		11,000	(12,900) 6,073	(117.3) 55.2
(42.8) 25.7		568,273	(423,671) 180,489	(74.6) 31.8		568,273	(599,019) 175,348	(105.4) 30.9
(45.5) 21.4		914,970	(620,240) 203,540	(67.8) 22.2	△ 17,000	897,970	(859,961) 239,721	(95.8) 26.7
【33.4】 (37.7) 19.4		【265,479】 8,798,846	【88,722】 (5,047,676) 1,726,801	【33.4】 (57.4) 19.6		【265,479】 8,804,804	【166,528】 (8,703,229) 3,655,553	【62.7】 (98.8) 41.5
(24.9) 11.6	72,700	6,071,840	(2,370,434) 877,039	(39.0) 14.4	△ 81,438	5,990,402	【28,571】 (5,970,891) 3,600,457	【-】 (99.7) 60.1
(49.5) 36.5		7,415	(10,403) 6,735	(140.3) 90.8		8,760	(19,549) 9,146	(120.9) 56.5
(96.0) 0.6	7,000	59,600	(58,772) 8,260	(98.6) 13.9	560	60,160	(60,477) 1,705	(100.5) 2.8
(0.0) 0.0	10,000	1,049,367	(54,198) 54,198	(5.2) 5.2	△ 146,200	903,167	(409,124) 354,926	(45.3) 39.3
【100.0】 (100.0) 0.0		【247,904】 1,088,612	【247,904】 (1,088,612) 0	【100.0】 (100.0) 0.0		【247,904】 1,088,612	【247,904】 (1,088,612) 0	【100.0】 (100.0) 0.0
(45.2) 18.3		236,830	(178,347) 71,237	(75.3) 30.1	14,160	250,990	(387,683) 209,336	(154.5) 83.4
【0.0】 (0.0) 0.0		【248,500】 1,669,000	【0】 (0) 0	【0.0】 (0.0) 0.0	△ 81,300	【248,500】 1,587,700	【224,700】 (1,102,000) 1,102,000	【90.4】 (69.4) 69.4
【44.2】 (45.1) 19.6	89,700	【761,883】 42,874,400	【336,626】 (26,907,580) 7,610,887	【44.2】 (62.8) 17.8	△ 296,500	【761,883】 42,577,900	【667,703】 (41,982,377) 15,074,797	【87.6】 (98.6) 35.4

(歳出)

款	四半期 当初予算額	第 1 ・ 四 半 期				第 2 ・ 四 半 期		
		補正額及び 予備費充当額	予算現額	執行額	執行率 (%)	補正額及び 予備費充当額	予算現額	執行額
1 議 会 費	369,171	△ 8,746	360,425	123,650	34.3		360,425	(186,537) 62,887
	【8,544】		【8,544】	【0】	【0.0】		【8,544】	【0】
2 総 務 費	3,787,710	62,142 (12)	3,849,852	720,582	18.7	560,306 (0)	4,410,158	(1,474,664) 754,082
	【184,932】		【184,932】	【52,500】	【28.4】		【184,932】	【70,785】
3 民 生 費	20,998,375	16,506 (321)	21,014,881	4,264,315	20.3	563,987 (30)	21,578,868	(8,998,941) 4,734,626
								【70,785】
4 衛 生 費	3,472,466		3,472,466	616,876	17.8	5,346 (309)	3,477,812	(1,246,142) 629,266
								【70,785】
5 労 働 費	77,251		77,251	32,342	41.9		77,251	(40,413) 8,071
								【70,785】
6 農 林 費	36,789		36,789	11,810	32.1	1,400	38,189	(18,494) 6,684
								【70,785】
7 商 工 費	200,693	2,765	203,458	65,643	32.3		203,458	(101,134) 35,491
	【217,407】		【217,407】	【0】	【0.0】		【217,407】	【0】
8 土 木 費	3,856,572	△ 7,201 (315)	3,849,371	457,334	11.9	640 (640)	3,850,011	(906,297) 448,963
								【0】
9 消 防 費	1,517,040		1,517,040	320,977	21.2		1,517,040	(661,055) 340,078
	【351,000】		【351,000】	【0】	【0.0】		【351,000】	【122,900】
10 教 育 費	5,102,802	△ 26,218 (400)	5,076,584	900,411	17.7	15,811 (11)	5,092,395	(1,740,700) 840,289
								【122,900】
11 災 害 復 旧 費	1		1	0	0.0		1	0
								【122,900】
12 公 債 費	2,131,130		2,131,130	15	0.0		2,131,130	(648,090) 648,075
								【122,900】
13 予 備 費	50,000	△ 1,048 (△ 1,048)	48,952	0	0.0	△ 990 (△ 990)	47,962	0
	【761,883】		【761,883】	【52,500】	【6.9】		【761,883】	【193,685】
合 計	41,600,000	38,200	41,638,200	7,513,955	18.0	1,146,500	42,784,700	(16,022,467) 8,508,512

注 1 執行額は、支出負担行為額を表す。

注 2 執行額及び執行率は各四半期毎の数値であり、第4・四半期には出納整理期間を含む。

注 3 執行額及び執行率欄の()は、累計数値を表す。

注 4 補正額及び予備費充当額欄の()は、内書きで予備費充当額を表す。

注 5 【 】は、外書きで前年度からの繰越事業に係るものの累計数値を表す。

(単位：千円)

		第 3 ・ 四 半 期			第 4 ・ 四 半 期			
執行率 (%)	補正額及び 予備費充当額	予算現額	執行額	執行率 (%)	補正額及び 予備費充当額	予算現額	執行額	執行率 (%)
(51.8) 17.4		360,425	(288,559) 102,022	(80.1) 28.3	△ 8,307	352,118	(344,863) 56,304	(97.9) 16.0
【0.0】 (33.4) 17.1	75,373 (7,373)	【8,544】 4,485,531	【0】 (2,239,228) 764,564	【0.0】 (49.9) 17.0	83,136 (832)	【8,544】 4,568,667	【8,544】 (4,438,709) 2,199,481	【100.0】 (97.2) 48.1
【38.3】 (41.7) 21.9	21,700	【184,932】 21,600,568	【70,785】 (13,594,192) 4,595,251	【38.3】 (62.9) 21.3	△ 47,837 (13,488)	【184,932】 21,552,731	【86,186】 (20,858,904) 7,264,712	【46.6】 (96.8) 33.7
(35.8) 18.1		3,477,812	(2,289,114) 1,042,972	(65.8) 30.0	261 (261)	3,478,073	(3,322,604) 1,033,490	(95.5) 29.7
(52.3) 10.4		77,251	(65,560) 25,147	(84.9) 32.6		77,251	(75,773) 10,213	(98.1) 13.2
(48.4) 17.5		38,189	(28,079) 9,585	(73.5) 25.1		38,189	(37,290) 9,211	(97.6) 24.1
(49.7) 17.4		203,458	(151,495) 50,361	(74.5) 24.8	△ 4,000	199,458	(189,628) 38,133	(95.1) 19.1
【0.0】 (23.5) 11.7	4,191 (4,191)	【217,407】 3,854,202	【0】 (1,362,936) 456,639	【0.0】 (35.4) 11.8	△ 140,170 (2,162)	【217,407】 3,714,032	【217,407】 (3,038,682) 1,675,746	【100.0】 (81.8) 45.1
(43.6) 22.4		1,517,040	(983,417) 322,362	(64.8) 21.2	△ 4,595	1,512,445	(1,497,142) 513,725	(99.0) 34.0
【35.0】 (34.2) 16.5	350 (350)	【351,000】 5,092,745	【179,429】 (3,214,526) 1,473,826	【51.1】 (63.1) 28.9	△ 148,336 (9,909)	【351,000】 4,944,409	【342,441】 (4,707,329) 1,492,803	【97.6】 (95.2) 30.2
(0.0) 0.0		1	0	(0.0) 0.0		1	0	(0.0) 0.0
(30.4) 30.4		2,131,130	(793,155) 145,065	(37.2) 6.8		2,131,130	(2,125,858) 1,332,703	(99.8) 62.5
(0.0) 0.0	△ 11,914 (△ 11,914)	36,048	0	(0.0) 0.0	△ 26,652 (△ 26,652)	9,396	0	(0.0) 0.0
【25.4】 (37.4) 19.9	89,700	【761,883】 42,874,400	【250,214】 (25,010,261) 8,987,794	【32.8】 (58.3) 21.0	△ 296,500	【761,883】 42,577,900	【654,578】 (40,636,782) 15,626,521	【85.9】 (95.4) 36.7

6 歳出予算節別執行状況

科 目	議会費	総務費	民生費	衛生費	労働費
1 報 酬	133,897	57,015	81,612	11,790	
2 給 料	34,407	699,535	355,554	213,929	
3 職 員 手 当 等	86,835	1,148,065	240,733	154,868	
4 共 済 費	66,720	289,840	119,623	72,795	1,078
5 災 害 補 償 費		58			
7 賃 金		61,393	23,932	47,922	10,131
8 報 償 費	12	4,923	24,333	26,202	152
9 旅 費	2,228	5,201	1,864	345	
10 交 際 費	237	921			
11 需 用 費	4,359	177,231	56,171	247,732	6,593
12 役 務 費	4,550	77,322	32,106	7,051	279
13 委 託 料	4,547	619,801	(15,401) 4,784,839	2,041,171	12,482
14 使用料及び賃借料	1,779	105,720	16,668	1,134	100
15 工 事 請 負 費		299	26,622	121,189	
16 原 材 料 費				117	
17 公 有 財 産 購 入 費		42,287			
18 備 品 購 入 費		18,450	564	4,501	
19 負 担 金 、 補 助 金 及 び 交 付 金	5,246	(8,544) 108,636	(70,785) 1,042,078	351,491	44,958
20 扶 助 費			9,843,753	18,078	
21 貸 付 金					
22 補 償 金、補 償 金 及 び 交 付 金		12	50	266	
23 償 還 金、利 子 料 及 び 割 引		58,722	417,153	1,495	
25 積 立 金		963,165			
26 寄 附 金					
27 公 課 費	46	113	67	528	
28 繰 出 金			3,791,182		
合 計	344,863	(8,544) 4,438,709	(86,186) 20,858,904	3,322,604	75,773

注 () は、外書きで前年度からの繰越事業に係るものを表す。

(単位：千円)

農林費	商工費	土木費	消防費	教育費	公債費	合計	節別
8,215	10,420	13,446	8,910	125,170		450,475	1 報
9,551	24,671	287,584		551,652		2,176,883	2 給
8,213	15,937	197,760		361,903		2,214,314	3 職
3,248	7,834	90,519		192,005		843,662	4 共
				7		65	5 災
		3,402		227,831		374,611	7 賃
159	12	42	1,769	80,531		138,135	8 債
86	467	249	16,133	3,391		29,964	9 旅
15				674		1,847	10 交
436	2,213	114,014	62,829	628,638		1,300,216	11 需
75	1,199	2,353	2,854	24,917		152,706	12 役
2,245	12,727	(127,758) 927,144	1,254,722	(22,277) 785,960		(165,436) 10,445,638	13 委
		2,478	3,225	223,583		354,687	14 使
		478,620	115,314	(320,164) 984,419		(320,164) 1,726,463	15 工
		4,464	36	2,513		7,130	16 原
						42,287	17 公
		6,014	10,952	70,464		110,945	18 備
5,039	108,140	124,673	20,248	308,956		(79,329) 2,119,465	19 負
				134,418		9,996,249	20 扶
	6,000					6,000	21 貸
		(89,649) 77,717		105		(89,649) 78,150	22 補
				95	2,125,858	2,603,323	23 還
						963,165	25 積
							26 寄
8	8	203	150	97		1,220	27 課
		708,000				4,499,182	28 繰
37,290	189,628	(217,407) 3,038,682	1,497,142	(342,441) 4,707,329	2,125,858	(654,578) 40,636,782	

7 市債一覧表

(単位：千円)

区分	事業名	事業費	起債額	借入先	借入年月日	利率	償還期間 (据置期間)	備考
衛生債	クリーンセンター敷地有効利用事業	59,553	42,000	東京都	平成30年3月30日	0.30%	20年(3)	
土木債	市道昭島17号整備事業	59,468	4,800	財務省	平成30年5月7日	0.01%	10年(2)	
			31,800	地方公共団体 金融機構	平成30年5月10日	0.01%	10年(2)	
	市道昭島20号整備事業	23,220	12,000	東京都	平成30年3月30日	0.005%	10年(2)	
	市道昭島26号整備事業	39,857	23,700	地方公共団体 金融機構	平成30年5月10日	0.01%	10年(2)	
	市道昭島46号整備事業	69,290	22,000	東京都	平成30年3月30日	0.005%	10年(2)	
	都市計画道路 3・4・1号整備事業	201,473	94,000	東京都	平成30年3月30日	0.15%	20年(3)	
	都市計画道路 3・4・2号整備事業	58,174	26,000	東京都	平成30年3月30日	0.15%	20年(3)	
消防債	拝島駅前備蓄倉庫 整備事業	54,993	21,000	東京都	平成30年3月30日	0.15%	20年(3)	
			8,000	東京都	平成30年3月30日	0.30%	20年(3)	
教育債	(仮称)教育福祉総合 センター整備事業	360,000	112,000	東京都	平成30年3月30日	0.30%	20年(3)	
	つつじが丘小大規模改造事業	71,064	45,700	財務省	平成30年3月26日	0.30%	20年(3)	
	田中小大規模改造事業	69,848	15,000	財務省	平成30年3月26日	0.30%	20年(3)	
			6,000	東京都区市町村 振興協会	平成30年5月21日	0.20%	20年(3)	
	拝島第二小大規模改造事業	47,523	20,200	財務省	平成30年3月26日	0.30%	20年(3)	
			11,000	地方公共団体 金融機構	平成30年3月29日	0.30%	20年(3)	
	昭和中大規模改造事業	55,080	17,000	東京都	平成30年3月30日	0.01%	10年(2)	
瑞雲中大規模改造事業	210,789	97,200	財務省	平成30年3月26日	0.30%	20年(3)		
		50,600	地方公共団体 金融機構	平成30年3月29日	0.30%	20年(3)		
臨時財政対策債	—	—	666,700	財務省	平成30年5月7日	0.01%	20年(3)	利率見直し 方式
合計		1,380,332	1,326,700					

8 市債現在高の状況

(単位：千円)

区 分	平成28年度 末現在高 (A)	平成29年度 借入額 (B)	平成29年度償還額			平成29年度 末現在高 (A)+(B) -(C)	左 の 借 入 先 別 内 訳					
			元 金 (C)	利 子	計		財務省	郵便貯金・ 簡易生命保険 管理機構	地方公共団体 金融機構	銀行等	東京都	
総務債	984,910		96,679	14,249	110,928	888,231	345,995	5,556	7,000	5,900	523,780	
民生債	438,014		97,006	5,385	102,391	341,008	39,543	301,465				
衛生債	1,451,149	42,000	167,165	18,550	185,715	1,325,984	1,260,332			23,652	42,000	
労働債	62,600			245	245	62,600				62,600		
土木債	5,149,442	214,300	479,250	37,281	516,531	4,884,492	22,998	55,545	88,643	202,953	4,514,353	
消防債	32,541	29,000	1,748	195	1,943	59,793					59,793	
教 育 債	小学校	1,002,356	97,900	82,610	6,239	88,849	1,017,646	289,506	13,191	11,000	189,735	514,214
	中学校	688,107	164,800	89,067	4,575	93,642	763,840	218,285		50,600		494,955
	その他	76,341	112,000	27,763	935	28,698	160,578	25,664	4,899		2,460	127,555
減補填税債	745,916		152,532	4,720	157,252	593,384	240,125	353,259				
臨時税収債	28,529		28,529	330	28,859							
臨時財政策債	10,862,868	666,700	741,831	68,921	810,752	10,787,737	9,397,844	898,835	491,058			
合 計	21,522,773	1,326,700	1,964,180	161,625	2,125,805	20,885,293	11,840,292	1,632,750	648,301	487,300	6,276,650	

(参 考)

(単位：千円)

区 分	平成28年度 末現在高 (A)	平成29年度 借入額 (B)	平成29年度償還額			平成29年度 末現在高 (A)+(B) -(C)	左 の 借 入 先 別 内 訳				
			元 金 (C)	利 子	計		財務省	郵便貯金・ 簡易生命保険 管理機構	地方公共団体 金融機構	銀行等	東京都
下水道事業特別会計	5,479,742	200,200	591,132	88,098	679,230	5,088,810	781,806	523,005	3,778,958		5,041
一般・特別会計合 計	27,002,515	1,526,900	2,555,312	249,723	2,805,035	25,974,103	12,622,098	2,155,755	4,427,259	487,300	6,281,691

9 積立基金内訳

(単位：円)

区 分	平成28年度末 現在高 (平成29年5月末)	平成29年度積立額			平成29年度 取崩額	平成29年度末 現在高 (平成30年5月末)
		元 金	利 子	計		
財 政 調 整 基 金	3,441,855,003	547,211,000	774,471	547,985,471		3,989,840,474
公 共 施 設 整 備 資 金 積 立 基 金	3,550,003,098	8,762,000	798,807	9,560,807	42,713,440	3,516,850,465
職 員 退 職 手 当 資 金 積 立 基 金	320,902,932		72,208	72,208		320,975,140
緑 化 推 進 基 金	311,060,561	2,000	69,994	71,994		311,132,555
庁 舎 跡 地 施 設 整 備 資 金 積 立 基 金	1,291,309,324	100,000,000	290,566	100,290,566		1,391,599,890
教 育 振 興 基 金	108,747,165		43,164	43,164	24,400,000	84,390,329
エ コ ・ パ ー ク 管 理 運 営 基 金	57,789,640		23,494	23,494	11,000,000	46,813,134
特 定 防 衛 施 設 周 辺 整 備 調 整 交 付 金 事 業 基 金	264,002,510	247,306,000	108,330	247,414,330	75,500,000	435,916,840
立 川 基 地 跡 地 昭 島 地 区 周 辺 都 市 基 盤 整 備 基 金	594,821,582		127,521	127,521	134,343,881	460,605,222
田 中 孝 奨 学 基 金		57,570,000	5,720	57,575,720	600,000	56,975,720
合 計	9,940,491,815	960,851,000	2,314,275	963,165,275	288,557,321	10,615,099,769

(参 考)

(単位：円)

区 分	平成28年度末 現在高 (平成29年5月末)	平成29年度積立額			平成29年度 取崩額	平成29年度末 現在高 (平成30年5月末)
		元 金	利 子	計		
国 民 健 康 保 険 事 業 運 営 基 金	102,514,392	297,636,000	62,899	297,698,899	98,000,000	302,213,291
介 護 保 険 給 付 事 業 運 営 基 金	545,618,224	171,366,831	169,180	171,536,011	17,000,000	700,154,235
下 水 道 事 業 財 政 運 営 基 金	1,105,527,113	501,300,930	372,506	501,673,436		1,607,200,549
合 計	1,753,659,729	970,303,761	604,585	970,908,346	115,000,000	2,609,568,075
一 般 ・ 特 別 会 計 合 計	11,694,151,544	1,931,154,761	2,918,860	1,934,073,621	403,557,321	13,224,667,844

一般会計

款別事務事業の執行状況

第 1 款 議 会 費

議会の構成

(1) 議員（平成30年3月31日現在）

条例定数	現員数
22	20

注 平成29年6月15日から欠員1人、同年10月21日から欠員2人

(2) 議長及び副議長

職名	氏名	就任年月日
議長	木崎 親一	平成29年5月12日
副議長	大島ひろし	平成29年5月12日

(3) 常任委員会（平成29年5月12日選任）（平成30年3月31日現在）

委員会名	定数	委員（◎委員長 ○副委員長）
総務委員会	7	◎青山 秀雄 ○稲垣 米子 三田 俊司 小山 満 小林こうじ 佐藤 文子 杉本 英二
厚生文教委員会	8	◎赤沼 泰雄 ○高橋 誠 山本 一彦 吉野 智之 木崎 親一 おおたけ貴恵
建設環境委員会	7	◎荒井 啓行 ○渡辺 純也 森田 久夫 南雲 隆志 大島ひろし 篠原 有加 西野 文昭

注 厚生文教委員会は、平成29年6月15日から欠員1人、同年10月21日から欠員2人

(4) 議会運営委員会（平成29年5月12日選任）（平成30年3月31日現在）

委員会名	定数	委員（◎委員長 ○副委員長）
議会運営委員会	5	◎三田 俊司 ○佐藤 文子 渡辺 純也 高橋 誠 篠原 有加

注 篠原委員は平成29年9月1日、佐藤委員は同年11月28日に選任

(5) 特別委員会（平成29年5月12日選任）（平成30年3月31日現在）

委員会名	定数	委員（◎委員長 ○副委員長）
交通機関改善 対策特別委員会	5	◎渡辺 純也 ○山本 一彦 小山 満 篠原 有加
基地対策 特別委員会	7	◎小山 満 ○吉野 智之 渡辺 純也 荒井 啓行 西野 文昭 青山 秀雄
立川基地跡地利用 対策特別委員会	10	◎稲垣 米子 ○森田 久夫 南雲 隆志 高橋 誠 三田 俊司 赤沼 泰雄 小林こうじ 佐藤 文子 杉本 英二 おおたけ貴恵

注1 交通機関改善対策特別委員会は、平成29年10月21日から欠員1人

注2 基地対策特別委員会は、平成29年6月15日から欠員1人

(6) 定例会ごとに設置する特別委員会

区 分	名 称	設 置 目 的
第2回定例会	補正予算審査特別委員会	平成29年度昭島市一般会計補正予算（第1号）、平成29年度昭島市介護保険特別会計補正予算（第1号）を審査するため
第3回定例会	補正予算審査特別委員会	平成29年度昭島市一般会計補正予算（第2号）、平成29年度昭島市国民健康保険特別会計補正予算（第1号）等を審査するため
	決算審査特別委員会	平成28年度昭島市一般・特別・水道事業会計決算を審査するため
第4回定例会	補正予算審査特別委員会	平成29年度昭島市一般会計補正予算（第4号）、平成29年度昭島市下水道事業特別会計補正予算（第2号）を審査するため
第1回定例会	予算審査特別委員会	平成30年度昭島市一般・特別・水道事業会計予算を審査するため

注 補正予算審査特別委員会及び予算審査特別委員会の委員は正副議長を除く全議員、決算審査特別委員会の委員は正副議長及び監査委員を除く全議員

1. 1. 1. 002 職員人件費（職員課） **71,429,010円**

1. 1. 1. 003 議会事務経費（議会事務局） **563,417円**

1. 1. 1. 004 議会の運営及び活動費（議会事務局） **11,697,960円**

1 本会議の開催状況

(1) 定例会

区 分	会 期	日数	本会議日数	会議実時間
第2回	6月14日～6月30日	17	5	13時間29分
第3回	9月1日～10月3日	33	6	14時間6分
第4回	11月28日～12月15日	18	5	12時間48分
第1回	2月27日～3月27日	29	6	19時間48分
合 計		97	22	60時間11分

(2) 臨時会

区 分	会 期	日数	本会議日数	会議実時間
第1回	5月9日～5月12日	4	4	30分
第2回	10月23日	1	1	41分
合 計		5	5	1時間11分

(3) 議案の種類別提出状況

(単位：件)

内訳		会議	定例会				臨時会		合計
			第2回	第3回	第4回	第1回	第1回	第2回	
市長提案	条例		7		8	16			31
	予算		2	7	2	12			23
	決算			7					7
	契約		1					3	4
	財産		1						1
	市道路線		3		1				4
	同意		14			2	1		17
その他		1	1		6			8	
議員提案	条例								
	規則								
	意見書		1						1
	決議			1					1
その他									
合計			30	16	11	36	1	3	97

(4) 議案の議決状況

(単位：件)

内訳		会議	定例会				臨時会		合計
			第2回	第3回	第4回	第1回	第1回	第2回	
議決内容	原案可決		15	9	11	34		3	72
	修正可決								
	否決								
	撤回								
	認定			7					7
	同意		14			2	1		17
	承認		1						1
	審議未了 継続								
合計			30	16	11	36	1	3	97

(5) 請願・陳情の提出等の状況

(単位：件)

区分	前年度からの継続	定例会				合計
		第2回	第3回	第4回	第1回	
請願						
陳情		2	1	1	2	6
合計		2	1	1	2	6

(6) 請願・陳情の処理結果

(単位：件)

区 分	採 択	一部採択	不採択	審議未了	取下げ	次年度への継続	合 計
請 願							
陳 情	2		4				6
合 計	2		4				6

2 委員会及び協議会の開催状況

(1) 開催日数(延べ日数)

委員会別		区 分	会 議 日 数		
			委 員 会	協 議 会	合 計
常任委員会	総 務		4	7	11
	厚 生 文 教		6	8	14
	建 設 環 境		4	8	12
議会運営委員会			23		23
特別委員会	交通機関改善対策		4		4
	基 地 対 策		5		5
	立川基地跡地利用対策		9		9
	予 算 審 査		3		3
	補 正 予 算 審 査		3		3
	決 算 審 査		3		3
全 員 協 議 会				5	5
合 計			64	28	92

(2) 委員会での議案等の審査状況

(単位：件)

委員会別		区 分	定 例 会				臨時会	臨時会	合 計
			第2回	第3回	第4回	第1回	第1回	第2回	
常任委員会	総 務		4		3	3			10
	厚 生 文 教		2	1	1	11			15
	建 設 環 境		4		2	5			11
議会運営委員会									
特別委員会	交通機関改善対策								
	基 地 対 策								
	立川基地跡地利用対策								
	予 算 審 査					7			7
	補 正 予 算 審 査		2	6	2				10
	決 算 審 査			7					7
合 計			12	14	8	26			60

3 会議別傍聴者数

会 議		傍聴者数
本 会 議		445
常任委員会	総 務	21
	厚 生 文 教	13
	建 設 環 境	16
	小 計	50
議会運営委員会		
特別委員会	交通機関改善対策	
	基 地 対 策	2
	立川基地跡地利用対策	19
	予 算 審 査	3
	補 正 予 算 審 査	3
	決 算 審 査	1
	小 計	28
全 員 協 議 会		
合 計		523

4 議長会への議長の出席状況

会 議 の 名 称	出席回数
全 国 市 議 会 議 長 会 総 会	1
全国市議会議長会基地協議会（総会・役員会等）	9
関 東 市 議 会 議 長 会 （ 総 会 ）	1
東 京 都 市 議 会 議 長 会 （ 総 会 ）	5
東京都北多摩議長連絡協議会（総会）	1

5 他の市町村と組織する協議会への議員の出席状況

会 議 の 名 称	出席回数
東京都市公平委員会関係団体協議会	1
東京都三多摩地区消防運営協議会	2
三多摩上下水及び道路建設促進協議会	1
三多摩上下水及び道路建設促進協議会第1委員会	2
三多摩上下水及び道路建設促進協議会第2委員会	2
三多摩上下水及び道路建設促進協議会第3委員会	3
三鷹・立川間立体化複々線促進協議会	1
多摩地域都市モノレール等建設促進協議会	1
八高線八王子・高麗川間複線化促進協議会	1

6 議員研修

実施期間	名称及び内容
11月9日 ～10日	第79回全国都市問題会議 ・テーマ 「ひとつがつなく都市の魅力と地域の創生戦略～新しい風をつかむまちづくり～」 ・会場 那覇市 沖縄県立武道館 ・参加者 5人
2月1日	平成29年度昭島市議会議員研修会 ・演題 「アキシマクジラの化石発掘から研究結果まで」 ・講師 群馬県立自然史博物館主幹(学芸員) 木村 敏之 氏 ・会場 会議室403 ・参加者 18人
2月8日	第56回東京都市議会議員研修会 ・演題 「これからの観光振興と商店街の活性化～各地の成功・失敗事例から多摩地域が学ぶこと～」 ・講師 株式会社日本総合研究所主席研究員 藻谷 浩介 氏 ・会場 府中の森芸術劇場 ・参加者 17人

7 行政視察

委員会名	実施期間	視察先	視察内容
総務委員会	10月24日～26日	鹿児島県指宿市	特産品振興策について
		宮崎県都城市	ふるさと納税について
		宮崎県宮崎市	・地域防災訓練手引書について ・みやざきアートセンターを拠点とした市街地活性化について
厚生文教委員会	10月10日～12日	大阪府豊中市	一般社団法人キャリアブリッジによる若者支援の取組について
		京都府舞鶴市	子育て交流施設の運営事業について
		京都府亀岡市	セーフコミュニティ推進事業について
建設環境委員会	10月16日～18日	愛知県名古屋市	ごみ減量施策について
		愛知県安城市	ごみ減量推進市民活動支援プログラムについて
		三重県松阪市	クリーンセンターについて

8 他団体からの視察

視察期間	団体名	視察人数		視察内容
		議員	職員	
7月13日	高知県四万十市	5		いきいき健康ポイント制度について
8月3日	稲城市	1		いきいき健康ポイント制度について
11月9日	沖縄県浦添市	7	1	いきいき健康ポイント制度・いきいき高齢者健康ポイント制度について
1月30日	大阪府貝塚市	5		子育て世代包括支援センターについて
合計	4団体	18	1	

9 政務活動費 議員1人 年額240,000円

会 派 名	交 付 額	執 行 額	返 還 額
自由民主党昭島市議団	1,754,030	1,754,030	0
公明党昭島市議団	1,200,000	983,339	216,661
みらいネットワーク	960,000	592,577	367,423
日本共産党昭島市議団	720,000	620,916	99,084
無 会 派	240,000	112,696	127,304
	240,000	110,580	129,420
	165,970	0	165,970
合 計	5,280,000	4,174,138	1,105,862

注 自由民主党昭島市議団及びみらいネットワークは、年度内に会派所属議員の変更あり

10 議会事務局職員の会議等への出席状況

(1) 会議

会 議 の 名 称	出 席 回 数
全国市議会議長会基地協議会事務局長会議	4
東京都市議会議事局長連絡会議	4
東京都北多摩議長連絡協議会事務局長会議	1

(2) 研修会

研 修 の 名 称	出 席 回 数
東京都市議会議議会運営研究会	3
東京都市議会議議会報研究会	2
東京都北多摩議長連絡協議会研修会	1

11 本会議インターネット映像配信アクセス件数

(1) ライブ中継

区 分	件 数
第 1 回 臨 時 会	257
第 2 回 定 例 会	215
第 3 回 定 例 会	275
第 2 回 臨 時 会	39
第 4 回 定 例 会	334
第 1 回 定 例 会	277
合 計	1,397

(2) 録画中継 1,397件

1 市議会だより発行状況

発行No.	発行月日	ページ数	発行部数	備考
258	4月30日	8	54,000	カラー刷り
259	7月31日	8	54,200	
260	10月31日	8	54,200	
261	1月31日	6	54,500	
合 計			216,900	

2 会議録発行状況

発行回数	発行部数 (1回当たり)	配 付 先
4	37	議員・理事者・行政資料コーナー・市民図書館 ほか

3 会議録データベースシステム入力等の状況

入 力 デ ー タ	平成29年第1回定例会から平成29年第4回定例会までの本会議、委員会及び協議会の記録
入 力 ペ ー ジ 数	本 会 議 952ページ 委員会・協議会 1,940ページ
インターネットによる ア ク セ ス 件 数	2,248件

第2款 総務費

2. 1. 1. 001 常勤特別職人件費（職員課） 37,236,957円

2. 1. 1. 002 職員人件費（職員課） 1,522,554,027円

2. 1. 1. 003 特別職報酬等審議会経費（職員課） 310,000円

特別職報酬等審議会（委員10人）

開催月日	内容
8月17日	教育長の給料の額について（諮問）
10月24日	教育長の給料の額について（審議）
12月7日	教育長の給料の額について（審議）
1月15日	教育長の給料の額について（答申）

2. 1. 1. 004 秘書経費（秘書広報課） 4,245,915円

市長会関係会議への出席状況

（1）東京都市長会

会議名	議題
第1回市長会議	全国市長会要望事項（平成30年度要望）の提出について ほか
第2回市長会議	平成28年度東京都市長会事業報告（案）について ほか
第3回市長会議	平成30年度東京都予算編成に対する要望（案）について ほか
第4回市長会議	平成28年度東京都市長会政策提言の具体化に向けた取組について ほか
第5回市長会議	平成30年度東京都予算編成に係る最重点要望事項（案）について ほか
第6回市長会議	平成30年度東京都市長会分担金について ほか
第7回市長会議	各種審議会委員等の推薦について ほか
第8回市長会議	平成29年度多摩地域が一体で取り組む観光地域づくりについて ほか

（2）全国市長会

会議名	議題
関東支部総会	各都県市長会提出議案について ほか
通常総会	各支部提出議案審議経過及び結果報告について ほか
全国都市問題会議	「ひとつながり都市の魅力と地域の創生戦略～新しい風をつかむまちづくり～」について

（3）東京都市区長会

会議名	議題
総会	全国市長会関東支部総会への提出議案について ほか

2. 1. 1. 005 表彰等経費（秘書広報課）**369,786円**

1 表彰条例に基づく被表彰者数

表彰の種類	自治功労表彰	特別自治表彰	自治表彰	一般表彰	合計
人数	1		6	1	8

2 各種審議会委員等の感謝状贈呈者数 16人

2. 1. 1. 006 非核平和事業費（企画政策課）**299,879円**

第35回「核と平和を考える市民のつどい」

(1) 映画会

開催月日	開催場所	参加者数	内容
7月29日	市役所市民ホール	117	「母と暮らせば」上映

(2) 平和施設見学会

開催月日	見学場所	参加者数
8月3日	原爆の凶丸木美術館（埼玉県東松山市） 吉見百穴（埼玉県比企郡吉見町）	57

(3) パネル展

開催期間	開催場所	展示点数	内容
8月3日～9日	市役所市民ロビー	40	原爆と人間展
8月10日～16日		23	東京大空襲写真
		21	ミニミニ原爆展

2. 1. 1. 007 人権啓発事業費（秘書広報課、企画政策課）**58,288円**

1 人権擁護委員による啓発活動

活動月日	活動場所
11月19日	青少年フェスティバル会場

2 「人権の花」運動

実施校	実施学年	参加者数	栽培品目
成隣小学校	2年生	64	マリーゴールド、インパチェンス
拝島第一小学校	2年生	113	マリーゴールド、ペチュニア

2. 1. 1. 008 行政争訟等経費 (法務担当)

1,905,600円

1 行政不服審査会 (委員3人)

開催月日	内 容	結果
11月27日	審議 昭島市行政不服審査会における調査審議等の事務処理マニュアル(案)について	了 承
	諮問第1号 平成29年度固定資産税・都市計画税に係る住宅用地に対する課税標準の特例を不適用とした処分に係る審査請求について	継続審議
1月22日	諮問第1号	継続審議
	諮問第2号 保育所入所不承諾処分に係る審査請求について	継続審議
3月2日	諮問第1号	市長の処分は妥当
	諮問第2号	市長の処分は妥当

2 法律相談

相談員	相談回数	相談内容
顧問弁護士	21	市行政に係る法律上の諸問題

3 訴訟等事件

事件名	概 要	経過及び結果	係属裁判所
国家賠償請求事件 (平成28年(ワ)第1334号)	夫の家庭内暴力による被害者支援措置が適切でなかったとして損害賠償を求める訴訟が提起され、顧問弁護士を訴訟代理人として応訴	平成28年6月 提 訴 平成29年12月 和 解	東京地方裁判所 立 川 支 部
損害賠償請求事件 (平成29年(ワ)第38382号)	自転車走行中の路上設置物への接触による負傷等に係る損害賠償を求める訴訟が提起され、下水道賠償責任保険幹事会社の弁護士を訴訟代理人として応訴	平成29年11月 提 訴 係争中	東京地方裁判所

注 損害賠償請求事件(平成29年(ワ)第38382号)は、下水道事業会計から再掲

1 交通機関対策

(1) 要請等

実施月日	要請等事項 (要請主体名)	要請等の先
7月3日	八高線複線化の早期実現等について (要請) (八高線八王子・高麗川間複線化促進協議会)	東日本旅客鉄道株式会社 八王子支社
10月17日 ほか2回	中央線複々線化及び青梅線輸送力増強に関する要望 等 (三鷹・立川間立体化複々線促進協議会)	東日本旅客鉄道株式会社 八王子支社 ほか
11月6日	青梅線運行及び各駅の設備改善等に関する要望 (昭島市)	東日本旅客鉄道株式会社 八王子支社
2月5日 ほか1回	八高線複線電車化等に関する要望 (八高線電車化促進期成同盟会)	東日本旅客鉄道株式会社 八王子支社・ 高崎支社

(2) 協議会等

開催月日	協議会等名称	主な内容
4月27日 ほか2回	三鷹・立川間立体化複々線促進協議会	総会、関係機関への働きかけ等
4月27日 ほか2回	多摩地域都市モノレール等建設促進協議会	総会、関係機関への働きかけ等
4月27日	JR五日市線複線化促進協議会	総会、複線化促進の基本協議等
5月9日 ほか1回	八高線八王子・高麗川間複線化促進協議会	総会、複線化促進要請行動等
5月25日 ほか1回	八高線電車化促進期成同盟会	総会、複線電車化促進要請行動等

2 コミュニティバス (Aバス) の利用状況

区分	乗車人数	車いす乗車人数	合計
東ルート	39,542	5	39,547
西ルート	79,817	12	79,829
北ルート	20,134	7	20,141
合計	139,493	24	139,517

注 各ルートともコミュニティバス (Aバス) 1台運行

2. 1. 1. 010 職員人事管理・給与事務経費（職員課）

48,552,590円

1 所属別職員配置表

(平成29年4月1日現在 単位：人)

所属名	参事		副参事		主 事													合計		
	部長	担当部長	課長	担当課長	係長	担当係長	一般事務	一般技術			保育士	栄養士	保健師	看護師	介護福祉士	一般業務				
								土木技術	建築技術	電気機械						自動車運転	一般作業		給食調理	一般用務
企画部	1		3	2	4	7	16		1											34
総務部	1		5	2	7	5	33			1		1				3			1	59
市民部	1		5		11	4	64			1				1						87
保健福祉部	1		5		11	11	57				1	7		3						96
子ども家庭部	1		3		6	3	15			12		3								43
環境部	1		3		7		13										11			35
都市整備部	1		5		9	8	12	20	4	1							7			67
都市計画部	1	1	2		5	3	6	2	1											21
会計管理者	1				2		5													8
水道部	1		2		5	1	4	6		2										21
学校教育部	1		4		9	2	20		1	2	7						2	29	11	88
生涯学習部	1		5	1	6	2	21		1	2										39
議会事務局	1		1			2	4													8
選挙管理委員会事務局			1		1		2													4
監査事務局			1		1		1													3
農業委員会事務局			併1		併1		併1													
合計	13	1	45	5	84	48	273	28	8	7	14	8	11	4	3	20	29	12	613	

注1 派遣22人は除く。(研修派遣5人は総務部に含む。)

注2 併は併任を表す。

2 派遣職員

(1) 自治法派遣

(平成29年4月1日現在)

派 遣 先	職 名	派遣人数
東京都十一市競輪事業組合	主事	1
岩手県下閉伊郡岩泉町	主事	1
合 計		2

注 地方自治法第252条の17の規定に基づく派遣

(2) 公益的法人等への派遣

(平成29年4月1日現在)

派 遣 先	職 名	派遣人数
昭島市社会福祉事業団	担当課長 担当係長 主任	20

注 公益的法人等への昭島市職員の派遣等に関する条例に基づく派遣

(3) 研修派遣

(平成29年4月1日現在)

派 遣 先	職 名	派遣人数
防衛省北関東防衛局 企画部施設対策計画課	主事	1
東京都都市整備局 市街地整備部企画課	主事	1
東京オリンピック・パラリンピック 競技大会組織委員会 マーケティング局調整部調整課	主事	1
東京オリンピック・パラリンピック 競技大会組織委員会 大会準備運営第二局 会場マネジメント部会場周辺調整課	主任	1
昭島市社会福祉協議会	担当課長	1
合 計		5

3 職員の任免

(1) 採用・退職人数の状況

区分	一般事務	一般技術	保育士	栄養士	保健師	看護師	介護福祉士	一般業務	合計
採用	16	3			2				21
退職	24	4	2	1	1			5	37

(2) 分限・懲戒処分の状況

区分	分限処分				懲戒処分			
	免職	休職	降任	降給	免職	停職	減給	戒告
処分件数		55						

(3) 職員表彰の状況

永年勤続表彰（20年以上精勤し退職）	28人
--------------------	-----

4 科目別職員給与費内訳

区 分	人 数	給 料	職 員 手						
			扶養	地域	住居	時間外勤務	特殊勤務	管理職	期末勤勉
議 会 費	8	34,406,600	616,000	5,573,790	60,000	1,726,474		2,136,000	16,024,147
総 務 管 理 費	113	429,337,287	8,809,888	65,116,194	1,140,000	25,989,161		16,194,000	195,050,931
徴 税 費	47	148,810,842	1,612,788	22,842,750	1,563,000	15,935,823		1,860,000	65,681,046
戸籍住民基本台帳費	29	93,570,237	1,513,032	14,604,542	705,000	5,372,369		2,280,000	40,720,819
選 挙 費	4	16,667,676	632,488	2,730,024	172,977	21,524,212		900,000	7,844,515
監 査 委 員 費	3	11,148,900	22,500	1,767,510				612,000	4,288,875
社 会 福 祉 費	34	107,017,541	1,080,336	16,556,717	15,000	3,591,648		2,280,000	44,246,459
児 童 福 祉 費	46	174,843,583	3,430,750	27,331,664	285,000	8,701,980		3,936,000	78,214,910
生 活 保 護 費	22	73,693,252	1,911,000	11,475,725	735,000	3,597,945		900,000	32,442,654
保 健 衛 生 費	24	94,338,356	1,564,500	14,840,847	450,000	3,781,173		3,036,000	41,846,436
清 掃 費	30	119,590,200	3,814,500	18,780,705		12,268,628		1,800,000	52,684,812
農 業 費	2	9,551,400	534,000	1,647,810		404,627		900,000	4,725,760
商 工 費	8	24,671,340	580,500	3,787,776	180,000	1,379,895			10,009,018
土 木 管 理 費	33	124,373,838	2,554,500	19,651,319	765,000	4,932,657		4,080,000	56,650,171
道 路 橋 りょう 費	21	79,287,858	2,931,000	12,476,833		1,386,994		960,000	34,420,429
都 市 計 画 費	17	73,784,442	1,398,000	11,732,833	180,000	488,825		3,036,000	33,885,704
住 宅 費	3	10,137,540	338,500	1,571,406		164,827			4,155,332
教 育 総 務 費	37	142,456,837	2,732,446	21,768,067	630,000	8,369,012		5,243,580	64,050,481
小 学 校 費	12	40,894,860	450,000	6,201,729		124,911			15,984,935
中 学 校 費	6	18,766,443	462,000	2,884,269		46,889			7,127,395
社 会 教 育 総 務 費	7	29,395,440	318,000	4,777,416	180,000	781,470		2,136,000	13,210,375
図 書 館 費	16	56,740,324	1,249,951	8,968,564	90,000	4,345,014		1,800,000	23,383,629
市 民 会 館 費	6	23,395,440	90,000	3,657,816		1,750,976		900,000	9,639,966
公 民 館 費	5	19,649,700	396,000	3,006,855		991,881			8,826,167
保 健 体 育 総 務 費	7	26,825,700	558,000	4,242,555		2,617,402		900,000	12,174,391
学 校 給 食 費	50	193,527,092	1,922,000	29,452,385		1,078,179		900,000	81,482,430
一 般 会 計 合 計	590	2,176,882,728	41,522,679	337,448,101	7,150,977	131,352,972		56,789,580	958,771,787

国 民 健 康 保 険	18	53,871,163	210,000	8,247,174		3,936,670		900,000	23,006,812
介 護 保 険	13	44,981,100	798,000	7,001,865	585,000	3,006,632		900,000	20,189,083
後 期 高 齢 者 医 療	5	16,296,989	210,000	2,476,047		1,021,690			6,865,466
下 水 道 事 業	11	35,950,740	648,000	5,581,611	375,000	2,678,291		612,000	13,888,963
中 神 土 地 区 画 整 理 事 業	10	41,459,140	1,025,428	6,558,085		104,189		1,236,000	17,702,327
水 道 事 業 会 計	24	95,850,120	2,568,000	15,218,118	360,000	2,552,207		3,036,000	42,633,877
特 別 会 計 合 計	81	288,409,252	5,459,428	45,082,900	1,320,000	13,299,679		6,684,000	124,286,528

総 合 計	671	2,465,291,980	46,982,107	382,531,001	8,470,977	144,652,651		63,473,580	1,083,058,315
-------	-----	---------------	------------	-------------	-----------	-------------	--	------------	---------------

注1 この表は、各款で掲載している市長等特別職及び職員(再任用職員を含む。)の person 費を再掲したものである。

注2 人数は、平成29年4月1日現在の実人員で、市長等特別職(3人)及び再任用職員(81人)を含む。

注3 共済費の欄のうち「公務災害」とあるのは、「公務災害補償基金負担金」である。

(単位:円)

当 等			共 濟 費						児童手当支 給費負担金	合 計
児童	通勤	退職	計	共済組合負担金	旧恩給組合負担金	公務災害	社会保険料	計		
			26,136,411	10,885,999				10,885,999		71,429,010
22,760,000	24,148,776	573,669,957	932,878,907	133,916,478	55,847,454	4,985,174	1,411,684	196,160,790	1,414,000	1,559,790,984
			109,495,407	46,069,399				46,069,399		304,375,648
			65,195,762	26,607,284			1,895,188	28,502,472		187,268,471
			33,804,216	5,362,940				5,362,940		55,834,832
			6,690,885	3,265,208				3,265,208		21,104,993
			67,770,160	28,080,243			3,311,427	31,391,670		206,179,371
			121,900,304	53,584,145			1,450,728	55,034,873		351,778,760
			51,062,324	22,858,877				22,858,877		147,614,453
			65,518,956	28,758,811			473,867	29,232,678		189,089,990
			89,348,645	35,702,340			2,391,872	38,094,212		247,033,057
			8,212,197	3,247,821				3,247,821		21,011,418
			15,937,189	6,649,640			476,956	7,126,596		47,735,125
			88,633,647	38,437,152				38,437,152		251,444,637
			52,175,256	23,039,073			955,426	23,994,499		155,457,613
			50,721,362	22,851,041				22,851,041		147,356,845
			6,230,065	2,409,420			476,956	2,886,376		19,253,981
			102,793,586	43,260,446	157,361	16,139	476,956	43,910,902		289,161,325
			22,761,575	9,578,224			1,739,906	11,318,130		74,974,565
			10,520,553	3,760,332			1,380,271	5,140,603		34,427,599
			21,403,261	8,588,781			463,860	9,052,641		59,851,342
			39,837,158	15,942,066			1,552,716	17,494,782		114,072,264
			16,038,758	6,588,959			474,232	7,063,191		46,497,389
			13,220,903	5,958,757				5,958,757		38,829,360
			20,492,348	8,334,693				8,334,693		55,652,741
			114,834,994	54,802,858			1,935,349	56,738,207		365,100,293
22,760,000	24,148,776	573,669,957	2,153,614,829	648,540,987	56,004,815	5,001,313	20,867,394	730,414,509	1,414,000	5,062,326,066

	773,220		37,073,876	15,717,382	1,363,373	113,519	476,956	17,671,230		108,616,269
	368,460		32,849,040	13,868,634	1,164,942	71,840		15,105,416		92,935,556
	122,020		10,695,223	5,453,260	484,574	27,918		5,965,752		32,957,964
	846,190		24,630,055	10,422,529	908,800	145,030	475,594	11,951,953		72,532,748
	320,680		26,946,709	11,401,685	954,462	80,107	937,297	13,373,551		81,779,400
695,000	1,755,360	20,234,625	89,053,187	28,079,331	2,343,479	354,447	1,432,378	32,209,635		217,112,942
695,000	4,185,930	20,234,625	221,248,090	84,942,821	7,219,630	792,861	3,322,225	96,277,537		605,934,879

23,455,000	28,334,706	593,904,582	2,374,862,919	733,483,808	63,224,445	5,794,174	24,189,619	826,692,046	1,414,000	5,668,260,945
------------	------------	-------------	---------------	-------------	------------	-----------	------------	-------------	-----------	---------------

2. 1. 1. 011 職員研修経費（職員課）

6,242,261円

1 研修の実施

(1) 庁内研修

主催	研修名	開催月日	参加者数	内 容
職	部長職研修	9月14日	10	採用面接官養成研修
	新任課長職研修	4月14日	16	管理職として必要な基礎知識を習得
	管理職及び係長職研修	5月19日	62	不当要求防止責任者講習
	新任主任職研修	8月4日・9月20日 ・10月12日	15	政策形成研修
	新任職員研修	4月3日～7日	15	市職員として基本的に知っておくべき基礎知識を修得
1月4日～11日		7		
員	実務基礎研修	10月12日	8	予算・決算実務研修
		10月12日	13	会計実務研修
		10月13日	12	例規実務研修
		10月20日	17	文書実務研修
		10月20日	11	臨時・非常勤職員人事給与実務研修
課	特別研修	4月4日・7日 ほか1回	22	接遇基本研修
		12月1日	60	障害を理由とする差別の解消を推進する研修
		1月11日	31	接遇向上研修 (クレーム対応)
		3月6日	26	DV被害者対応研修
人事評価制度に関する研修	4月20日ほか3回	83	評価者向け研修	
	4月11日ほか7回	467	被評価者向け研修	
合計		28回（開催回数）	875	

(2) eラーニング研修

研 修 名	受講期間	受講者数
初めて学ぶ統計～公務員のためのオンライン講座～	7月1日～8月31日	1
統計データのできるまで～統計的推測の基礎～	9月1日～10月31日	1
情報セキュリティ研修 (実践コース)	9月6日～12月6日	13
情報セキュリティ研修 (一般コース)	9月13日～12月13日	701
個人情報保護研修 (一般コース)		695
合 計		1,411

注 eラーニングは、コンピュータネットワークなどを利用して行う学習方法

(3) 派遣研修

主催	研修名	開催月日	参加者数	内 容
東京都 市町村職員 研修所	必修研修	4月18日～21日 ほか40回	206	新任研修ほか
	法務研修	6月13日～15日 ほか9回	60	地方自治法ほか
	能力向上研修	6月15日ほか3回	8	要約力～まとめる力～ ほか
	講師養成研修	5月10日～11日 ほか1回	2	基礎科
	情報処理研修	6月5日～6日 ほか11回	15	エクセル初級ほか
	専門職研修	6月22日ほか1回	2	保育士研修
	技術職研修	5月16日～17日 ほか2回	6	工事監理科ほか
	実務研修	5月16日～17日 ほか12回	23	徴収科(初級)ほか
	特別研修	7月3日ほか13回	30	人権啓発研修ほか
中市 央町 研村 修職 所員	専門実務研修	7月12日～14日	1	地方公会計制度(基礎)
		9月5日～15日	1	市町村税徴収事務
		1月30日～2月7日	1	監査事務
	特別講演会	10月31日～11月1日	1	人口減少時代の政策課題
その他	東京都職員研修所 主催専門研修	5月22日～29日 ほか1回	3	法律研修「行政法務科」 ほか
	特別区職員研修	10月10日～13日 ほか1回	2	地域保健ほか
	東京都各局 主催研修等	5月10日～15日 ほか5回	8	福祉事務所地区担当員研 修ほか
	全国建設研修センター 主催研修	7月18日～21日 ほか1回	2	土木技術のポイントA ほか
	その他研修	5月31日ほか16回	36	給与実務の実例研修会 ほか
合 計		134回(開催回数)	407	

2 職員研修費内訳

(1) 講師謝礼

障害を理由とする差別の解消を推進する研修 1件(1人)

(2) 手数料

区分	主催	研修名	参加者数	支出額
庁内研修	職員課	部長職研修	10	48,600
		新任主任職研修	15	270,000
		特別研修「接遇基本研修」	22	270,000
		特別研修「接遇向上研修」	31	90,000
		人事評価制度に関する研修 (評価者向け)	83	270,000
合 計			161	948,600

(3) 各種職員研修負担金

区分	主催	研修名	参加者数	支出額
派遣研修	市町村職員 中央研修所	専門実務研修	3	38,568
		特別講演会	1	10,000
	東京都職員 研修所	専門研修	3	10,530
		全国建設研修 センター	土木技術のポイントA	1
	道路設計演習		1	83,700
	その他	給与実務の実例研修会ほか	9	74,874
合 計			18	304,372

(4) 職員通信研修受講料補助金

研修名	受講期間	受講者数	支出額
図書館司書	4月1日～9月30日	1	100,000
はじめて学ぶWord&Excel基本 コース	8月1日～9月5日	1	15,120
仕事によく効く！思考術コース	8月1日～9月21日	1	12,960
ステップアップWord&Excel活 用コース	8月1日～1月24日	1	12,960
合 計		4	141,040

2. 1. 1. 012 職員安全衛生管理経費（職員課）

10,690,476円

1 職員健康診断実施状況

区 分	受診者数	診 断 結 果			内 容
		異常なし	要再検等	要治療	
定期健康診断	527	134	393		基本検査、血液検査、聴力検査、心電図検査、眼底検査（40歳以上の職員）
特殊健康診断	121	109	12		VDT健康診断
胃 検 診	36	32	4		
合 計	684	275	409		

2 予防接種実施状況

区 分	接種者数（延べ人数）
破 傷 風	74

3 産業医による健康相談実施状況

区 分	相談者数（延べ人数）	実施回数
健 康 相 談	16	13
面 接 指 導	53	
合 計	69	13

4 産業医による職場巡視実施状況

施設数	実施回数
13	11

5 公務災害補償状況

(1) 療養給付

区 分	傷病内容	件数	療養給付額
通 勤 災 害	挫 創	1	11,040
	骨 折	2	1,962,712
合 計		3	1,973,752

注 療養給付額は、地方公務員災害補償基金の補償額

(2) 公務災害見舞金

区 分	傷病内容	件数	支出額
通 勤 災 害	骨 折	3	57,977

6 研修の実施

研修名	開催月日	参加者数	内 容
メンタルヘルス研修	6月8日	19	職場のメンタルヘルスについて
	10月12日	36	
	11月9日	28	
	12月14日	41	
ハラスメント 防 止 研 修	4月27日	38	ハラスメントの正しい知識と対応
	7月12日	52	
救 命 講 習	7月26日	42	普通救命再講習
		8	上級救命再講習
	7月27日	19	普通救命再講習
		7	上級救命再講習
	7月28日	20	普通救命再講習
	12月20日	36	普通救命再講習
		6	上級救命再講習
	12月21日	50	普通救命再講習
		5	上級救命再講習
	12月22日	22	普通救命再講習
15		普通救命講習	
運転兼務者等 安全運転講習会	7月21日	38	交通安全講話、危険予知運転など
	10月13日	19	
合 計		501	

7 メンタルヘルスケア支援

支援項目	内 容
精神科産業医 の 設 置	病休職員の復職判断、復職後の面談等 実施日数 12日 面談回数 61回（病休中の面談を含む。）
ストレスチェック 制 度 の 実 施	ストレスチェック制度の実施 ストレスチェック実施人数 911人 集団ごとの集計・分析件数 68件 医師による面接指導実施人数 2人
こころの健康相談	委託先医療機関の臨床心理士による職員及びその家族のメンタルヘルスに関する相談 実施日数 12日 相談者数 65人
復 職 支 援	委託先医療機関の臨床心理士と本人との復職支援面談等 復職支援面談等実施人数 27人 面談件数 46件（病休中の面談を含む。）
オンラインシステ ムによる支援	委託先医療機関とのオンラインシステムを活用したメンタルヘルス支援 メンタルヘルス情報の入手 メールによるメンタルヘルスに関する相談 28件

2. 1. 1. 013 職員福利厚生経費（職員課）

6,478,898円

1 被服（事務服）貸与

(1) 更新者

区 分	対象者数 (A)	被貸与者数 (B)	貸与率 (%) (B) / (A)
男性（上 着）	148	5	3.4
女性（上 着）	81	9	11.1
女性（ベスト）	78	6	7.7

(2) 採用者等

区 分	対象者数 (A)	被貸与者数 (B)	貸与率 (%) (B) / (A)
男性（上 着）	9	9	100.0
女性（上 着）	16	16	100.0
女性（ベスト）	16	16	100.0

2 職員福利厚生会

(1) 職員福利厚生事業交付金交付の状況

職員福利厚生会 への 交 付 額	職員 1 人当たりの年額		公 費 率 (A) / ((A)+(B))
	交付金交付額(A)	会 費(B)	
5,513,970	8,470	13,560	38.4%

注1 職員福利厚生事業交付金は、地方公務員法第42条の規定に基づき職員福利厚生会が実施する事業に対する交付金

注2 会費は、職員の掛金

(2) 交付金対象事業

区 分	交付金支出額 (一般会計分)	支出割合 (%)	参加者数又 は利用者数 (延べ人数)	内 容
文 化 事 業	286,726	5.2	174	市民会館主催事業等チケットあ っせん
体 育 事 業	1,265,457	23.0	467	ボウリング大会、スキー&スノ ボーツアー等
会員家族事業	265,222	4.8	107	日帰りツアー
その他厚生事業	3,696,565	67.0	4,859	福利厚生事業代行会社負担金、 退会者送別会等
合 計	5,513,970	100.0	5,607	

注 福利厚生事業代行会社の事業利用者数については、福利厚生事業代行会社からの報告
数値による。

2. 1. 1. 014 東京市町村総合事務組合経費（企画政策課） 2,024,000円

2. 1. 1. 015 市民総合賠償補償保険加入経費（生活コミュニティ課） 1,636,354円

市民総合賠償補償保険

区 分	内 容	件 数	保険金額
賠償責任保険	市が所有、管理する施設などの瑕疵（かし）や市の行う業務遂行上の過失に起因する事故について、市に法律上の賠償責任が生じることにより被る損害（賠償金等）の補填		
補償保険	市主催の行事に参加中や市の管理下でのボランティア活動中の事故などにより、市が支払う補償金（見舞金）の補填	12	85,000

2. 1. 1. 016 宿泊助成事業費（生活コミュニティ課） 1,910,550円

契約保養施設利用状況等

対象地域	利用件数	利用人数	延べ利用人数	助成金支出額
岩手県 (岩泉町を除く。)	9	大人 35	大人 39	117,000
		小人 3	小人 3	4,500
		小計 38	小計 42	小計 121,500
宮城県	9	大人 26	大人 26	78,000
		小人 4	小人 4	6,000
		小計 30	小計 30	小計 84,000
福島県	18	大人 312	大人 314	942,000
		小人 17	小人 18	27,000
		小計 329	小計 332	小計 969,000
熊本県		大人	大人	
		小人	小人	
		小計	小計	小計
茨城県北茨城市	2	大人 4	大人 5	15,000
		小人	小人	
		小計 4	小計 5	小計 15,000
奥多摩町	6	大人 61	大人 77	154,000
		小人 94	小人 137	205,500
		小計 155	小計 214	小計 359,500
岩手県岩泉町	10	大人 43	大人 69	345,000
		小人	小人	
		小計 43	小計 69	小計 345,000
合 計	54	大人 481	大人 530	1,651,000
		小人 118	小人 162	243,000
		合計 599	合計 692	合計 1,894,000

2. 1. 1. 017 防犯協会補助事業費（生活コミュニティ課）

2,242,000円

2. 1. 1. 018 総合オンブズパーソン事業費（秘書広報課）

3,381,600円

総合オンブズパーソン事業

(1) 体制

区 分	人 数
総合オンブズパーソン	2
オンブズパーソン調査相談専門員	2

注 総合オンブズパーソンによる相談日は、毎月4日間

(2) 相談・問合せの状況

内 容	相 談	問 合 せ	合 計
件 数	3	1	4

(3) 苦情申立て受付状況

申立て方法	来 訪	ファクシミリ	郵 送	合 計
件 数	3		2	5

(4) 苦情申立て内容及び結果

ア 平成28年度から調査を継続したもの

内 容	結 果
休日及び土曜日の保育園の運営について	意見を述べた

イ 平成29年度に受理したもの

内 容	結 果
部活動に関するの顧問、校長先生の対応について	申立ての趣旨に沿えない
戸籍謄本等の第三者請求について	意見を述べた
介護事故を起こした施設への苦情に対する市の対応について	意見を述べた
戸籍謄本等の第三者請求の通知制度の導入について	調査を行わない
課税課の職員の対応について	申立ての趣旨に沿えない

(5) 苦情申立て処理状況

区 分	件 数
苦情申立書受理件数	5 (1)
処理を終了したもの	5 (1)
(1) 苦情申立ての趣旨に沿ったもの	2 (1)
(2) 苦情申立ての趣旨に沿えなかったもの	2
(3) 調査しないこととしたもの	1

注 ()内は、外数で平成28年度から調査を継続したもの

2. 1. 1. 019 文化振興事業費（企画政策課）

6,780,000円

1 あきしま市内芸術家三人展（第10回開催記念あきしま市内芸術家公募展）

開催期間	開催場所	内容
2月5日～9日	市役所市民ロビー	あきしま市内芸術家三人展の第10回開催を記念して、公募により昭島市内の芸術家の作品（絵画・陶芸・写真など）を展示
2月10日～18日	モリタウン光の広場	

注 未来の芸術家の卵展をモリタウン光の広場にて2月19日～25日同時開催

2 伝統文化継承環境整備支援業務委託

内容	
	<ul style="list-style-type: none"> ・関係自治会長等に対する事業説明会の実施（4月26日、12月19日） ・地域住民に対する事業説明会の実施（5月11日、3月17日） ・申請書作成補助 ・関係機関との協議（全1回） ・企業間調整会議の実施（全6回） ・概略工程の作成 ・経費集約管理

2. 1. 1. 020 ふるさと納税推進事業費（財政課）

1,216,440円

1 ふるさと納税寄附状況

寄附件数	寄附金額
229	8,835,000

2 返礼品提供状況

種類	提供数
「あきしまの水」ペットボトル	13
アキシマテンドーモイストクリーム	25
「龍泉洞の水」ペットボトル	46
龍泉洞の化粧水	7
ケンちゃん餃子	41
あきしま本藍染ハンカチセット	9
榊屋 ブランデーケーキセット	12
縞板BOX	28
龍泉洞珈琲オリジナル	15
龍泉洞珈琲ブラック	20
いわいずみ短角牛100% ビーフシチューセット	10
カステラ2種類&ばらジャム詰め合わせ	6
龍泉洞地サイダー	4
合計	236

1 条例・規則・訓令の制定改廃状況

(1) 条例

年	番号	題 名	公布月日	
平成29年	14	昭島市市道における道路標識の寸法に関する条例の一部を改正する条例	6月21日	
	15	昭島市個人情報保護条例の一部を改正する条例	6月30日	
	16	行政手続における特定の個人を識別するための番号の利用等に関する法律に基づく個人番号の利用並びに特定個人情報の利用及び提供に関する条例の一部を改正する条例	6月30日	
	17	昭島市税賦課徴収条例の一部を改正する条例	6月30日	
	18	昭島市田中孝奨学基金条例	6月30日	
	19	昭島市奨学金等支給条例	6月30日	
	20	昭島市一般職の職員の給与に関する条例の一部を改正する条例	12月1日	
	21	昭島市公の施設の指定管理者の指定手続等に関する条例	12月20日	
	22	昭島市税賦課徴収条例の一部を改正する条例	12月20日	
	23	昭島市障害者総合支援条例の一部を改正する条例	12月20日	
	24	昭島市生産緑地地区の区域の規模に関する条例	12月20日	
	25	昭島市議会議員の議員報酬等に関する条例の一部を改正する条例	12月20日	
	26	昭島市長等の給与及び旅費に関する条例の一部を改正する条例	12月20日	
	27	昭島市教育委員会教育長の給与及び旅費並びに勤務条件に関する条例の一部を改正する条例	12月20日	
	平成30年	1	昭島市長等の給与及び旅費に関する条例の一部を改正する条例	3月30日
		2	昭島市職員退職手当支給条例の一部を改正する条例	3月30日
		3	昭島市自殺対策計画審議会条例	3月30日
		4	昭島市指定居宅介護支援等の事業の人員及び運営に関する基準を定める条例	3月30日
		5	昭島市介護保険条例の一部を改正する条例	3月30日
		6	昭島市指定地域密着型サービスの事業の人員、設備及び運営に関する基準を定める条例の一部を改正する条例	3月30日
		7	昭島市指定地域密着型介護予防サービスの事業の人員、設備及び運営並びに指定地域密着型介護予防サービスに係る介護予防のための効果的な支援の方法に関する基準を定める条例の一部を改正する条例	3月30日
		8	昭島市指定介護予防支援等の事業の人員及び運営並びに指定介護予防支援等に係る介護予防のための効果的な支援の方法に関する基準を定める条例の一部を改正する条例	3月30日
		9	昭島市国民健康保険税条例の一部を改正する条例	3月30日

年	番号	題名	公布月日
平成30年	10	昭島市国民健康保険事業運営基金条例の一部を改正する条例	3月30日
	11	昭島市後期高齢者医療に関する条例の一部を改正する条例	3月30日
	12	昭島市教育福祉総合センター条例	3月30日
	13	昭島市市民図書館設置条例の一部を改正する条例	3月30日
	14	昭島市自転車等駐車場条例の一部を改正する条例	3月30日
	15	昭島市地区計画の区域内における建築物の制限に関する条例の一部を改正する条例	3月30日
	16	昭島市営住宅条例の一部を改正する条例	3月30日
	17	昭島市税賦課徴収条例の一部を改正する条例	3月31日
	18	昭島市特定教育・保育施設、特定地域型保育事業等の利用者負担に関する条例の一部を改正する条例	3月31日

(2) 規則

年	番号	題名	公布月日	
平成29年	24	昭島市国民健康保険条例施行規則の一部を改正する規則	4月28日	
	25	昭島市高齢者福祉センター条例施行規則の一部を改正する規則	4月28日	
	26	昭島市個人情報保護条例の一部を改正する条例の一部の施行期日を定める規則	5月22日	
	27	昭島市特定防衛施設周辺整備調整交付金事業基金の処分に関する規則の一部を改正する規則	6月28日	
	28	行政手続における特定の個人を識別するための番号の利用等に関する法律に基づく個人番号の利用並びに特定個人情報の利用及び提供に関する条例施行規則	6月30日	
	29	昭島市自動車の臨時運行許可に関する規則の一部を改正する規則	7月10日	
	30	昭島市庁議設置規則の一部を改正する規則	11月1日	
	31	昭島市児童育成手当条例施行規則等の一部を改正する規則	11月1日	
	32	昭島市自動車の臨時運行許可に関する規則の一部を改正する規則	11月2日	
	33	昭島市公の施設の指定管理者の指定手続等に関する条例施行規則	12月28日	
	平成30年	1	昭島市水洗便所改造資金融資条例施行規則の一部を改正する規則	3月14日
		2	昭島市災害対策本部条例施行規則等の一部を改正する等の規則	3月30日
		3	昭島市中心身障害者福祉手当条例施行規則及び昭島市特殊疾病者福祉手当条例施行規則の一部を改正する規則	3月30日
4		昭島市職員の安全衛生管理規則の一部を改正する規則	3月30日	
5		昭島市災害対策本部条例施行規則の一部を改正する規則	3月30日	
6		昭島市組織規則の一部を改正する規則	3月30日	

年	番号	題 名	公布月日
平成30年	7	昭島市障害児通所給付費等の支給に関する規則の一部を改正する規則	3月30日
	8	昭島市営住宅条例施行規則の一部を改正する規則	3月30日
	9	昭島市税賦課徴収条例施行規則の一部を改正する規則	3月30日

(3) 訓令

年	番号	題 名	令達月日
平成29年	6	人事異動に伴う物品出納員等の任免措置	4月14日
	7	昭島市文書管理規程の一部を改正する訓令	5月29日
	8	人事異動に伴う物品供用者等の任免措置	8月2日
	9	人事異動に伴う物品出納員等の任免措置	10月2日
平成30年	1	昭島市部課長連絡会議規程等の一部を改正する訓令	3月30日
	2	昭島市公印規程の一部を改正する訓令	3月30日

2 告示の件数 299件

3 市議会提出議案等の件数

会議区分	議 案	認 定	報 告	合 計
第 1 回 臨 時 会	1			1
第 2 回 定 例 会	29		4	33
第 3 回 定 例 会	8	7	4	19
第 2 回 臨 時 会	3			3
第 4 回 定 例 会	11		1	12
第 1 回 定 例 会	36		1	37
合 計	88	7	10	105

4 文書等収発件数

部 課 等	区 分	文 書 収 発		特例帳票収発		都庁交換便
		収	発	収	発	
企 画 部	秘 書 広 報 課	35	42	1,108		1,428
	企 画 政 策 課	56	69			409
	法 務 担 当	41	39			9
	財 政 課	233	23			28
総 務 部	契 約 管 財 課	85	59		9	6
	職 員 課	186	75			97
	防 災 課	83	59			49
	情 報 推 進 課	72	1			4
	検 査 課		47			
市 民 部	市 民 課	245	77	137		2,201
	課 税 課	205	85			1,765
	納 税 課	6	5		3,497	4
	生活コミュニティ課	73	36	179		16
	産 業 活 性 課	120	67	168		52
保 健 福 祉 部	※ 生 活 福 祉 課	2,866	708		198	478
	※ 障 害 福 祉 課	154	1,702			1,044
	※ 健 康 課	144	445	183		115
	介 護 福 祉 課	390	231			686
	保 険 年 金 課	343	132			861
子 ども 家 庭 部	子 ども 子 育 て 推 進 課	45	29			12
	子 ども 子 育 て 支 援 課	352	598	2,773	382	387
	子 ども 育 成 課	251	182			178
環 境 部	環 境 課	305	34	455		118
	※ ご み 対 策 課	1,252	45			9
	※ 清 掃 セ ン タ ー	166	36			3
都 市 整 備 部	管 理 課	78	86	1,327		41
	交 通 対 策 課	33	151	160		81
	建 設 課	27	155			22
	建 築 課					
都 市 計 画 部	下 水 道 課	139	179			37
	都 市 計 画 課	101	108	110		34
	地 域 開 発 課	18	36	219		14
	※ 区 画 整 理 課	32	92		28	3
会 計 課	32	7			3	
※ 水 道 部	34	241			22	
※ 教 育 委 員 会 事 務 局	2,919	1,608			2,618	
※ 議 会 事 務 局	127	75			202	
※ 選 挙 管 理 委 員 会 事 務 局	4	398			91	
※ 監 査 事 務 局	60	53				
※ 農 業 委 員 会 事 務 局	241	45				
合 計		11,553	8,060	6,819	4,114	13,127

注 ※の文書収発件数は、当該機関において集計したものを記載した。

5 料金後納郵便取扱状況

月	4月～9月	10月～3月	合 計
通 数	619,064	357,183	976,247

6 文書ファイリングシステム用品購入状況

区分	フォルダー	ボックス	文書保存箱
数 量	19,200枚	1,750個	1,200個

7 廃棄文書処理状況

区分	年間処理回数	年間処理量
保存文書	1	11,290kg
機密文書	12	14,340kg

8 保存文書管理業務

保存文書の種類	保管箱数
期限付保存文書 (3年・5年・10年)	3,326
長期保存文書	2,692

2. 1. 2. 002 浄書印刷経費 (情報推進課)

5,299,324円

1 浄書印刷関連機器設置状況

区分	簡易印刷機	圧着機	丁合機	裁断機	紙折機
設置台数	4	1	1	1	1

2 簡易印刷機使用状況

モノクロ印刷機	マスター使用枚数	18,475
	印刷枚数	2,126,221
カラー印刷機	印刷枚数	2,371,074

3 簡易印刷機関連用品購入状況

インク (1,000ml / 1本)	132本
マスター (320mm×108m / 1ロール)	80ロール
カラーインク (1,000ml / 1本)	52本

1 情報公開・個人情報保護運営審議会（委員10人）

開催月日	内 容	結果
6月26日	諮問第58号 本人の同意がない個人情報の収集及び個人情報の外部提供について（庁用車に設置するドライブレコーダーによる個人情報の収集等について）	了 承
	諮問第59号 電気通信回線による電子計算機の結合による個人情報の外部提供について（国保情報集約システムの導入に伴う東京都国民健康保険団体連合会を通じた他の区市町村への個人情報の外部提供について）	了 承
	諮問第60号 個人情報の目的外の利用について（国保データベース（KDB）システム利用に係る個人情報の目的外利用について）	了 承
	報告 ・昭島市個人情報保護条例の一部改正について ・行政手続における特定の個人を識別するための番号の利用等に関する法律に基づく個人番号の利用並びに特定個人情報の利用及び提供に関する条例の一部改正について	
11月9日	諮問第61号 個人情報の外部提供について（避難行動要支援者名簿に登録された個人情報の避難支援等関係者に対する外部提供について）	了 承
	報告 ・平成28年度中に住民票記録事項電子計算機処理により発生した苦情及びその処理の内容について ・平成28年度情報公開制度及び個人情報保護制度の運用状況について	

2 情報公開・個人情報保護審査会（委員5人）

開催月日	内 容	結果
11月27日	審議 昭島市情報公開・個人情報保護審査会における調査審議等の事務処理マニュアル（案）について	了 承
	諮問第7号 平成29年6月22日付けの個人情報開示請求に係る一部開示決定に対する審査請求について	継続審議
	報告 ・平成28年度情報公開制度及び個人情報保護制度の運用状況について ・昭島市情報公開・個人情報保護審査会開催状況	
12月21日	諮問第7号	継続審議
2月13日	諮問第7号	継続審議
3月15日	諮問第7号	市長の処分は妥当

3 公文書の開示請求及び処理状況

実施機関	請求状況		処理状況（決定件数）					審査請求
	請求者数	請求件数	全部開示	一部開示	不開示	不存在による請求拒否	存応拒否	
市長	10	19	10	8	1	3		
教育委員会	10	10	8	2				
選挙管理委員会								
監査委員								
農業委員会								
固定資産評価審査委員会								
議会	2	2		1				
合計	22	31	18	11	1	3		

注 決定件数の合計が請求件数と一致しないのは、1件の請求に対して2件の決定をしたもの、1件の請求に対して3件の決定をしたもの及び1件の請求の取下げがあったため。

4 個人情報の開示等請求及び処理状況

実施機関	請求状況		処理状況（決定件数）					訂正等の請求（区分）	審査請求
	請求者数	請求件数	全部開示	一部開示	不開示	存応拒否			
市長	18	20	13	4	3		1 (中止)	1	
教育委員会									
選挙管理委員会									
監査委員									
農業委員会									
固定資産評価審査委員会									
議会									
合計	18	20	13	4	3		1	1	

注 特定個人情報の開示等請求はなし

2. 1. 3. 001 広報活動費（秘書広報課）

28,940,627円

広報活動

(1) 広報紙の編集・発行

名 称	規格	発行部数	ペ ー ジ 数	発行回数
広報あきしま	A4判	1,198,700	8・10・12・14・16・18・20	22

(2) 動画

制作本数	主な内容
27	昭島市職員採用PR動画、青少年フェスティバル、市民文化祭、あきしまDays ほか

(3) 防災行政無線放送

種 別	緊急放送	一般放送	チャイム放送
回 数	35	212 (198)	365

注 () 内は、内数で「下校時の小学生の安全確保を呼びかける放送」の回数

(4) 定例記者会見

開催月日	主な内容
6月6日	第2回市議会定例会、平成29年度一般職職員採用試験、ごみ分別アプリの導入 ほか
8月24日	第3回市議会定例会、総合防災訓練、ごみ減量化に向けた新たな取組 ほか
11月20日	第4回市議会定例会、近代史調査報告書V「昭島消えた五つの鉄道」の発刊 ほか
2月20日	平成30年度予算、第1回市議会定例会、アキシマクジラの新種認定 ほか

(5) 公式ツイッター

ツイート件数	主な内容
528	空間放射線量測定結果、催しの案内 ほか

広聴活動

(1) 施設見学会実施状況

回数	参加者数	内 容
1	21	公共施設の紹介

(2) 陳情・要望の受理件数 37件

(3) 後援名義使用等申請の受理件数 60件

(4) 市長への手紙内容別件数

内 容	郵送・投かん箱 ・ファクシミリ	電子メール	合 計
行 財 政	31	15	46
土 木 ・ 建 設	58	25	83
市 民 生 活	118	37	155
教 育 ・ 文 化	74	30	104
民 生 ・ 福 祉	43	9	52
保 健 ・ 医 療	5	4	9
そ の 他	61	21	82
合 計 件 数	390	141	531
投 書 通 数	322	126	448

(5) 市民意識調査

調 査 対 象	調査対象数	有効回収数	有効回収率(%)
満16歳以上の男女個人	2,000	1,071	53.6

2. 1. 3. 003 市民相談事業費 (秘書広報課)

3,303,482円

相談業務実施状況

区分	市民相談	法律相談	人権身上相談	交通事故相談	行政相談	登記相談	相続・遺言等暮らしの相談	不動産相談
件数	50	524	19	16	20	39	41	23
相談日	毎日	第1金曜日 第2火曜日 第3月曜日 第3金曜日 第3土曜日 第4水曜日 第4木曜日	第4月曜日	第3火曜日	第2木曜日	第2水曜日	第3水曜日	第4火曜日
相談員	市職員	弁護士	人権擁護委員	弁護士	行政相談委員	司法書士	行政書士	宅地建物取引士

2. 1. 4. 001 財政事務経費 (財政課)

4,002,696円

1 一般会計予算

(1) 予算の補正状況

(単位：千円)

区分	議決年月日	補正額	予算額 (累計)
当初予算	平成29年3月23日		41,600,000
補正予算第1号	平成29年6月30日	38,200	41,638,200
補正予算第2号	平成29年9月21日	1,146,500	42,784,700
補正予算第3号	平成29年10月3日	51,000	42,835,700
補正予算第4号	平成29年12月15日	38,700	42,874,400
補正予算第5号	平成30年2月27日	△296,500	42,577,900
合計		977,900	42,577,900

(2) 款別補正内訳

歳 入

(単位:千円)

款	当初・補正 当 初 予算額	補 正 額						最 終 予算額
		第1号	第2号	第3号	第4号	第5号	合 計	
1 市 税	19,074,401							19,074,401
2 地方譲与税	159,001							159,001
3 利子割交付金	28,000							28,000
4 配当割交付金	103,000							103,000
5 株式等譲渡 所得割交付金	69,000							69,000
6 地方消費税 交 付 金	2,278,000							2,278,000
7 ゴルフ場利用 税 交 付 金	27,000							27,000
8 自動車取得税 交 付 金	75,001							75,001
9 国有提供施設等所在 市町村助成交付金	13,107							13,107
10 地方特例 交 付 金	85,000		3,940				3,940	88,940
11 地方交付税	330,000		153,197				153,197	483,197
12 交通安全対策 特別交付金	11,000							11,000
13 分担金及び 負 担 金	568,273							568,273
14 使用料及び 手 数 料	914,970					△ 17,000	△ 17,000	897,970
15 国庫支出金	(265,479) 8,712,146	4,600	82,100			5,958	92,658	(265,479) 8,804,804
16 都 支 出 金	5,937,640	7,000	54,500	51,000	21,700	△ 81,438	52,762	5,990,402
17 財 産 収 入	7,415					8,760	8,760	16,175
18 寄 附 金	2,600	50,000			7,000	560	57,560	60,160
19 繰 入 金	1,305,001	△ 23,400	△ 242,234		10,000	△ 146,200	△ 401,834	903,167
20 繰 越 金	(247,904) 200,000		888,612				888,612	(247,904) 1,088,612
21 諸 収 入	230,445		6,385			14,160	20,545	250,990
22 市 債	(248,500) 1,469,000		200,000			△ 81,300	118,700	(248,500) 1,587,700
合 計	(761,883) 41,600,000	38,200	1,146,500	51,000	38,700	△ 296,500	977,900	(761,883) 42,577,900

注 () は、外書きで前年度からの繰越事業に係るものを表す。

歳 出

(単位:千円)

款	当初・補正 当初 予算額	補 正 額						最 終 予算額
		第 1 号	第 2 号	第 3 号	第 4 号	第 5 号	合 計	
1 議 会 費	369,171	△ 8,746				△ 8,307	△ 17,053	352,118
2 総 務 費	(8,544) 3,787,710	62,130	560,306	51,000	17,000	82,304	772,740	(8,544) 4,560,450
3 民 生 費	(184,932) 20,998,375	16,185	563,957		21,700	△ 61,325	540,517	(184,932) 21,538,892
4 衛 生 費	3,472,466		5,037				5,037	3,477,503
5 労 働 費	77,251							77,251
6 農 林 費	36,789		1,400				1,400	38,189
7 商 工 費	200,693	2,765				△ 4,000	△ 1,235	199,458
8 土 木 費	(217,407) 3,856,572	△ 7,516				△ 142,332	△ 149,848	(217,407) 3,706,724
9 消 防 費	1,517,040					△ 4,595	△ 4,595	1,512,445
10 教 育 費	(351,000) 5,102,802	△ 26,618	15,800			△ 158,245	△ 169,063	(351,000) 4,933,739
11 災 害 復 旧 費	1							1
12 公 債 費	2,131,130							2,131,130
13 予 備 費	50,000							50,000
合 計	(761,883) 41,600,000	38,200	1,146,500	51,000	38,700	△ 296,500	977,900	(761,883) 42,577,900

注 () は、外書きで前年度からの繰越事業に係るものを表す。

2 地方交付税

(1) 普通交付税

(単位：千円)

区 分	平成29年度(A)	平成28年度(B)	(A) - (B)	増減率
基準財政需要額(ア)	16,349,864	16,471,391	△121,527	△0.7%
基準財政収入額(イ)	15,953,769	16,294,599	△340,830	△2.1%
交付基準額(ア)-(イ)(ウ)	396,095	176,792	219,303	124.0%
調整額(エ)	12,898	13,550	△652	△4.8%
交付額(ウ)-(エ)	383,197	163,242	219,955	134.7%
財政力指数(単年度)	0.978	0.989		

(2) 特別交付税

(単位：千円)

区 分	平成29年度(A)	平成28年度(B)	(A) - (B)	増減率
交付額	87,601	123,494	△35,893	△29.1%

3 収益事業収入

(単位：千円)

区 分	平成29年度(A)	平成28年度(B)	(A) - (B)	増減率
競艇事業収入 (東京都六市競艇事業組合)	10,000	10,000	0	0.0%
競輪事業収入 (東京都十一市競輪事業組合)	17,000	10,000	7,000	70.0%

4 新地方公会計制度への対応

件 名	委 託 内 容
財務書類作成業務支援委託	統一的な基準に基づく財務書類作成に関する支援、連結財務書類及び作成マニュアルの作成、職員研修の実施

2. 1. 5. 001 会計事務経費 (会計課)

1,773,194円

会計事務

(1) 会計伝票取扱状況

区 分	収入処理件数	支出処理件数	
一 般 会 計	17,967	26,948	
特 別 会 計	国 民 健 康 保 険	2,408	996
	介 護 保 険	635	1,099
	後 期 高 齢 者 医 療	406	259
	下 水 道 事 業	369	370
	中 神 土 地 区 画 整 理 事 業	51	300
基 金	国民健康保険高額療養費等資金貸付		
	介護保険高額介護サービス費資金貸付		
歳 入 歳 出 外 現 金	5,610	2,525	
土 地 開 発 公 社	4	5	
合 計	27,450	32,502	

(2) 金融機関

区 分	金 融 機 関 数		
	平成28年度末	増 減	平成29年度末
指 定 金 融 機 関	1		1
収 納 代 理 金 融 機 関	19		19
合 計	20		20

(3) 派出所取扱金額

区 分	収 入 額	支 出 額
市 会 計	140,224,723,661	137,642,265,290
都 民 税	4,613,232,517	4,613,232,517
合 計	144,837,956,178	142,255,497,807

(4) 歳入歳出外現金

種 別	収 入 額	支 出 額	翌年度繰越額
保 証 金	48,169,729	24,877,602	23,292,127
保 管 金	6,337,948,544	6,267,567,719	70,380,825
公 売 代 金	189,296,503	176,820,836	12,475,667
そ の 他			
合 計	6,575,414,776	6,469,266,157	106,148,619

(5) 歳計現金預金利子

区 分	金 額
大 口 定 期 預 金	133,224
普 通 預 金	25,141
合 計	158,365

(6) 口座支払事務手数料

件 数	金 額
154,478	834,178

注 口座支払事務手数料は1件当たり5円(税別)

2. 1. 6. 001 契約事務経費（契約管財課）

8,128,638円

1 契約の件数

区 分	単年度 契 約	継 続 費 契 約	債務負担 契 約	長期継続 契 約	繰越明許 契 約	合計
制限付一般競争入札	20	4		1		25
指名競争入札	237		1	11		249
提案型競争契約	1			1		2
随意契約（2者以上）	174			3		177
随意契約（1者）	656	2		6	1	665
合 計	1,088	6	1	22	1	1,118

2 東京電子自治体共同運営サービス

電 子 調 達	入札参加資格審査申請・受付サービス・電子入札
---------	------------------------

2. 1. 6. 002 検査事務経費（検査課）

34,232円

検査

(1) 工事の完了検査

ア 内容 契約書、仕様書、設計書その他関係書類による検査

イ 工種別完了検査執行状況

工種	建築工事	土木工事	下水道工事	合 計
件数	32	23	13	68

(2) 工事の中間検査

ア 内容 契約書、仕様書、設計書その他関係書類による検査

イ 工種別中間検査執行状況

工種	建築工事	土木工事	合 計
件数	42	4	46

(3) 工事に使用する材料検査

ア 内容 材料検査実施基準による検査

イ 工種別材料検査執行状況

工種	建築工事	土木工事	合 計
件数	3	3	6

(4) 製造の完了検査

契約書、仕様書その他関係書類による検査執行件数 78件

(5) 修繕の完了検査

契約書、仕様書その他関係書類による検査執行件数 65件

(6) 修繕の中間検査

契約書、仕様書その他関係書類による検査執行件数 14件

(7) 物件の買入れの完了検査

契約書、仕様書その他関係書類による検査執行件数 177件

2. 1. 6. 003 普通財産管理等経費 (契約管財課)

2,255,472円

市有財産管理

(1) 土地貸付状況

土地の所在	用途	貸付面積 (㎡)	貸付収入額
玉川町三丁目827番539	八清親和会自治会館敷地	441.09	293,447
拝島町字小欠3926番11・12・14・15	堀向自治連合会会館敷地	473.37	267,122
玉川町三丁目827番569	道路整備工事に伴う工 用資材置場等	291.21	164,500
	ロケーションサービスに 係る車両置場等		6,580
合 計		1,205.67	731,649

(2) 土地売払状況

土地の所在	売払面積 (㎡)	売払収入額
福島町三丁目1413番8	23.64	1,904,474
上川原町三丁目1番3	22.98	1,909,638
中神町一丁目573番2	43.67	3,991,381
拝島町三丁目1574番12	12.30	955,710
福島町二丁目142番4	69.57	7,290,936
合 計	172.16	16,052,139

2. 1. 6. 004 建物等保険加入経費 (契約管財課)

2,958,060円

保険加入状況

区分	加入件数	共済責任額	分担金 (保険料)
建物共済	220	63,824,810,000	2,958,060

2. 1. 6. 005 庁舎等維持管理経費（契約管財課）

238,931,268円

庁舎維持管理

(1) 光熱水費使用状況

区 分		本 庁 舎	昭和町分室	合 計
電 気 料	使用量 (kWh)	1,491,563	46,358	1,537,921
	支 出 額	29,580,828	1,037,068	30,617,896
水 道 料	使用量 (m ³)	4,857	173	5,030
	支 出 額	1,728,878	58,976	1,787,854
ガ ス 料	使用量 (m ³)	98,945	839	99,784
	支 出 額	9,793,524	130,611	9,924,135
下水道料	使用量 (m ³)	12,437	173	12,610
	支 出 額	2,677,426	10,374	2,687,800
合 計	支 出 額	43,780,656	1,237,029	45,017,685

(2) 庁舎建物・設備等修繕

主 な 修 繕 内 容	支 出 額
市庁舎防災設備機器交換修繕	18,198,000
市庁舎蓄電池交換修繕	8,456,400
市庁舎地下1階電気室空調機交換修繕	7,236,000
市庁舎受変電設備改修修繕	3,564,000
市庁舎ゴンドラ設備ワイヤーロープ交換修繕	1,596,240

(3) 土地の賃借

件 名	所 在 地 (名称)	面積 (m ²)	支 出 額
中 神 分 室 敷 地	中神町二丁目337番・378番1 (昭島市シルバー人材センター事務所)	519.03	917,777
庁用車駐車場敷地	田中町一丁目2206番1 (市役所本庁舎南側庁用車駐車場)	940.00	2,923,200
合 計	合 計	1,459.03	3,840,977

2. 1. 6. 006 基金積立金 (財政課)

963, 165, 275円

基金積立金

区 分	積 立 金		
	元 金	利 子	合 計
職員退職手当資金積立基金		72, 208	72, 208
公共施設整備資金積立基金	8, 762, 000	798, 807	9, 560, 807
財 政 調 整 基 金	547, 211, 000	774, 471	547, 985, 471
緑 化 推 進 基 金	2, 000	69, 994	71, 994
庁舎跡地施設整備資金積立基金	100, 000, 000	290, 566	100, 290, 566
教 育 振 興 基 金		43, 164	43, 164
エコ・パーク管理運営基金		23, 494	23, 494
特定防衛施設周辺整備 調整交付金事業基金	247, 306, 000	108, 330	247, 414, 330
立川基地跡地昭島地区 周辺都市基盤整備基金		127, 521	127, 521
田 中 孝 奨 学 基 金	57, 570, 000	5, 720	57, 575, 720
合 計	960, 851, 000	2, 314, 275	963, 165, 275

注 平成29年度末現在高は、48ページの積立基金内訳に掲載

2. 1. 6. 007 学校跡地施設維持管理経費 (庶務課ほか2課)

4, 178, 791円

学校跡地施設保守等委託状況

件 名	委 託 内 容
警 備 委 託	旧つつじが丘南小学校及び旧拝島第四小学校の夜間の機械警備 (午後5時15分～翌日午前8時30分)
電気工作物保安委託	旧つつじが丘南小学校及び旧拝島第四小学校の自家用電気工作物の保安業務及び受電設備の清掃
消防用設備保守点検委託	旧つつじが丘南小学校及び旧拝島第四小学校の自動火災報知設備等の消防設備に係る保守点検
樹木せん定委託	旧つつじが丘南小学校及び旧拝島第四小学校の校庭樹木のせん定及び伐採
便 所 清 掃 委 託	旧拝島第四小学校の管理課維持係事務室の便所の清掃

2. 1. 7. 001 庁用車管理経費（契約管財課）

15,033,177円

1 庁用車維持管理

(1) 車両管理

車種	項目	稼動日数	走行距離(km)	燃料使用量(ℓ)	燃料費支出額	修繕料支出額
多摩302さ3259 (市長車)		42	1,196	149.85	20,000	
多摩332つ3010 (市長車)		220	7,611	957.62	121,500	
多摩301な8865 (貸出車)		114	5,482	827.75	113,631	121,833
多摩 77や5501 (契約管財課)		136	2,002	259.47	32,934	
多摩502に5572 (貸出車)		217	8,521	824.62	105,854	342,648
多摩502ま 733 (貸出車)		208	10,991	673.81	86,010	91,958
合計		937	35,803	3,693.12	479,929	556,439

注1 「多摩302さ3259 (市長車)」は、5月31日まで借上げ

注2 「多摩332つ3010 (市長車)」は、6月1日から借上げ

(2) 保険加入状況

区分	新規加入		継続検査等	
	件数	支出額	件数	支出額
自賠責保険料	5	129,400	52	1,164,540
(公)全国市有物件災害共済会分担金(保険料)	7	121,061	91	1,485,241

2 バス借上状況

車種	延べ借上台数
中型バス(40人乗り)	87
マイクロバス(28人乗り)	50

3 有料道路等使用状況

有料道路使用件数	有料駐車場使用件数	E T Cカード使用件数
7	39	184

注 有料道路使用件数は、E T Cカード使用を除く件数

2. 1. 8. 001 企画調整経費（企画政策課、行政経営担当）

7,050,253円

1 庁議及び部課長連絡会議

会議名	会議回数	開催期日
庁議	24	定例（原則毎月第1・第3木曜日）及び臨時
部課長連絡会議	4	定例（4月、7月、10月、1月）

2 総合戦略推進委員会（委員8人）

開催月日	内 容
6月29日	<ul style="list-style-type: none"> 平成28年度総合戦略における具体的な施策の進捗状況報告及び評価について（基本目標1及び2） 地方創生加速化交付金の実績報告及び評価について
7月26日	<ul style="list-style-type: none"> 平成28年度総合戦略における具体的な施策の進捗状況報告及び評価について（基本目標3及び4） 平成29年度（平成28年度事業）昭島市総合戦略評価報告書（案）について

3 スナッグゴルフ体験塾

開催月日	開催場所	参加者数	内 容
7月25日	昭和の森ゴルフコース	188	昭島市、立川市、東大和市、武蔵村山市在住・在学の小・中学生を対象としたスナッグゴルフ体験塾の実施

2. 1. 8. 002 男女共同参画事業費（企画政策課）

1,741,884円

1 男女共同参画推進委員会（委員8人）

開催月日	内 容
6月27日	<ul style="list-style-type: none"> 男女共同参画プラン平成28年度進捗状況調査結果について 男女共同参画プランの評価（その1）について
7月11日	男女共同参画プランの評価（その2）について
8月24日	男女共同参画プランの評価（その3）について
9月19日	男女共同参画プランの評価（その4）について
10月19日	男女共同参画プランの総合的な評価及び提言のまとめについて

2 男女共同参画講演会

開催月日	開催場所	参加者数	内 容
11月4日	市役所市民ホール	63 (女性29 男性34)	講演 「個人も組織も成長するワーク・ライフ・バランス～働き方、変えてみませんか?～」 講師 佐々木 常夫 氏（株式会社佐々木常夫マネージメント・リサーチ代表取締役）

3 男女共同参画セミナー

開催月日	開催場所	参加者数	内 容
11月15日	保健福祉センター視聴覚室	14	「SNS・ネットトラブルから見るデートDV」講演
3月4日	公民館実習室	18	「パパの料理教室」親子体験型セミナー

4 男女共同参画情報誌『Hi,あきしま』作成

発行No.	規格	ページ数	発行部数	内 容
第44号	A4判	8	7,000	「家事」に「子育て」そして「個性を生かし」地域で活躍するママさんたち
第45号	A4判	8	7,000	団塊世代の生き方インタビュー「人生の整え方」

5 女性悩みごと相談

相談日	開設日数	延べ相談人数
水曜日	48	115

6 男女共同参画ルームの利用状況

利用日	団体利用件数	延べ利用人数
月～金曜日	70	337

2. 1. 8. 003 行財政運営経費（行政経営担当）

730,000円

昭島市行財政改革推進プランの策定

(1) 行財政運営審議会（委員10人）

開催月日	内 容
7月24日	<ul style="list-style-type: none"> ・委嘱状の交付 ・会長、副会長の選出 ・諮問 ・今後の進め方について ・昭島市の現状について
8月22日	<ul style="list-style-type: none"> ・昭島市中期財政計画について ・行財政改革推進プランの概要について
9月14日	<ul style="list-style-type: none"> ・これまでの行財政改革の取組と今後の見通し ・行財政改革の推進に向けた取組
10月5日	<ul style="list-style-type: none"> ・行財政改革の推進に向けた取組
10月20日	<ul style="list-style-type: none"> ・行財政改革の推進に向けた取組 ・昭島市定員適正化計画
11月7日	<ul style="list-style-type: none"> ・行財政改革の推進に向けた取組 ・昭島市定員適正化計画 ・答申（案）について（総括審議）
2月7日	<ul style="list-style-type: none"> ・パブリックコメントの結果について ・答申（案）について（総括審議）
2月16日	<ul style="list-style-type: none"> ・答申

(2) パブリックコメント

募集期間	意見募集の対象	意見件数
12月20日～ 1月19日	行財政改革推進プラン（素案）について	9

2. 1. 9. 001 住居表示事務経費 (市民課)

205,237円

住居表示区域別付定状況

区 域	件数	区 域	件数
もくせいの杜一丁目 ~ 同町三丁目	2	つつじが丘一丁目 ~ 同町三丁目	1
東 町 一 丁 目 ~ 同町五丁目	13	美 堀 町 一 丁 目 ~ 同町五丁目	30
郷 地 町 一 丁 目 ~ 同町三丁目	30	昭 和 町 一 丁 目 ~ 同町五丁目	14
武 蔵 野 二 丁 目 ~ 同町三丁目	26	上 川 原 町 一 丁 目 ~ 同町三丁目	33
福 島 町 一 丁 目 ~ 同町三丁目	55	大 神 町 一 丁 目 ~ 同町四丁目	23
玉 川 町 一 丁 目 ~ 同町五丁目	33	松 原 町 一 丁 目 ~ 同町五丁目	27
中 神 町 一 丁 目 ~ 同町三丁目	14	田 中 町 一 丁 目 ~ 同町四丁目	13
朝 日 町 一 丁 目 ~ 同町五丁目	16	緑 町 一 丁 目 ~ 同町五丁目	69
宮 沢 町 一 丁 目 ~ 同町三丁目	25	栞 島 町 一 丁 目 ~ 同町六丁目	14
		合 計	438

2. 1. 10. 001 交通安全啓発事業費 (交通対策課)

2,510,218円

1 交通安全意識の普及・啓発

ランドセルカバー	1,000枚	横 断 旗	2,000本
反 射 材	2,810枚	交 通 安 全 ぬ り え	1,010冊
交 通 安 全 啓 発 看 板	239枚	ポ ケ ッ ト テ ィ ッ シ ュ	1,000個

2 中学生自転車交通安全教室

開催月日	開催場所	参加者数	内 容
6月23日	昭 和 中 学 校	404	スタントマンによる交通事故の再現 ほか
10月26日	栞 島 中 学 校	637	スタントマンによる交通事故の再現 ほか

2. 1. 10. 002 交通安全運動事業費（交通対策課）

568,965円

1 交通安全運動

実施期間	広報車	ポスター	横断幕	懸垂幕
春（4月6日～15日）	延べ14台	600枚	6枚	1枚
秋（9月21日～30日）	延べ14台	600枚	6枚	1枚
TOKYO交通安全キャンペーン （12月1日～7日）	延べ10台	600枚	1枚	1枚

2 交通事故発生状況（人身事故）

件数	死傷者数			
	死亡者数	重傷者数	軽傷者数	合計
371	2	8	426	436

3 交通安全対策イベント

(1) シルバーリーダー・ヤングリーダー自転車交通安全教室

開催月日	内 容	参加者数
5月20日	自転車点検及び自転車安全運転講習	122

(2) 交通安全市民のつどい

開催月日	内 容	参加者数
9月16日	交通安全講習、アトラクション、白バイと写真を撮ろう、自転車シミュレータ	約500

(3) 産業まつり「交通安全コーナー」

開催期間	内 容
11月11日～12日	反射材配布、パトカー・白バイとの写真撮影会 ほか

(4) シルバーリーダー交通安全教室

開催月日	内 容	参加者数
2月23日	交通安全講習、アトラクション	118

4 交通安全対策連絡協議会（委員20人）

開催月日	内 容	結 果
8月9日	秋の交通安全運動について	決 定
3月7日	春の交通安全運動について	決 定

2. 1. 10. 003 外側線等路面標示事業費 (交通対策課)**4,999,442円**

歩行者等の安全確保のための各種路面標示

区 画 線	2,988.15m	消 去 工 事	6.00m
文 字 標 示	359.40m	滑 り 止 め 舗 装	148.00m ²
自転車停止標示	14箇所		

2. 1. 10. 004 交通安全協会補助事業費 (交通対策課)**2,596,040円****2. 1. 10 東京都町村民交通災害共済事務 (市民課)**

1 東京都町村民交通災害共済加入者数 7,012人 (平成30年3月31日現在)

2 東京都町村民交通災害共済見舞金支給状況

支給人数	死 亡	1
	傷 害 等	50
	合 計	51
見 舞 金 支 給 額		6,180,000

基地対策

(1) 防衛補助事業

項目	事業名	補助金収入額
第3条関係（障害防止工事の助成）	拝島第三小除湿温度保持機能復旧工事実施設計	1,544,000
第8条関係（民生安定施設の助成）	防災行政無線等デジタル化事業	45,162,000
	（仮称）教育福祉総合センター整備事業	123,484,000
	緑会館空調設備等改修工事設計	1,980,000
	小 計	170,626,000
第9条関係（特定防衛施設周辺整備調整交付金）	特定防衛施設周辺整備調整交付金事業基金積立金	247,306,000
	市民交流センター建設事業	160,000,000
	乳幼児医療費助成事業	55,532,000
	中学校コンピュータ教室等機器整備事業	4,774,000
	アキシマクジラ化石複製品等作成事業	7,000,000
	市民会館・公民館外壁改修事業	20,000,000
	拝島駅前備蓄倉庫新築工事	20,000,000
	小学校プール改修工事	24,300,000
	市民会館・公民館屋上等防水改修工事	43,000,000
	小 計	334,606,000
防音事業関連維持事業補助金	市立小・中学校（19校）	18,569,000
合 計		525,345,000

注 第3条・第8条・第9条は、防衛施設周辺の生活環境の整備等に関する法律の条を示す。

(2) 要請等

実施月日	事項（要請主体名）	要請先
4月25日	空母ロナルド・レーガン艦載機の着陸訓練について （要請） （横田基地周辺市町基地対策連絡会）	外務大臣 防衛大臣 横田基地第374空輸航 空団司令官ほか
7月13日	横田基地所属C-130Hの部品遺失について（要請） （横田基地に関する東京都と周辺市町連絡協議会）	北関東防衛局長 横田基地第374空輸航 空団司令官ほか
7月14日	基地周辺整備に関する要請 ・防衛施設周辺整備事業に係る補助事業採択基準等の 適切な見直しを求める要請 ・基地周辺整備対策の推進について要請 （昭島市）	防衛大臣 北関東防衛局長
8月31日	横田基地日米友好祭に関する安全確保及び騒音対策に ついて（要請） （横田基地に関する東京都と周辺市町連絡協議会）	北関東防衛局長 横田基地第374空輸航 空団司令官ほか
9月8日	横田基地日米友好祭への航空自衛隊輸送機の参加につ いて（要請） （横田基地周辺市町基地対策連絡会）	航空幕僚長空将
11月21日	横田基地対策に関する要望（総合要請） 国への要望事項 （横田基地に関する東京都と周辺市町連絡協議会）	内閣総理大臣 防衛大臣 北関東防衛局長ほか
11月30日	横田基地における正月三が日の飛行停止について（要 請） （横田基地に関する東京都と周辺市町連絡協議会）	北関東防衛局長 横田基地第374空輸航 空団司令官ほか
12月7日	横田基地所属C-130Jの部品遺失について（要請） （横田基地に関する東京都と周辺市町連絡協議会）	北関東防衛局長 横田基地第374空輸航 空団司令官ほか
12月18日	横田基地対策に関する要望（総合要請） 在日米軍への要望事項 （横田基地に関する東京都と周辺市町連絡協議会）	横田基地第374空輸航 空団司令官ほか
1月10日	米軍属による交通事故の再発防止について（要請） （横田基地に関する東京都と周辺市町連絡協議会）	北関東防衛局長 横田基地第374空輸航 空団司令官ほか
3月1日	嘉手納飛行場における横田基地所属C-130Jの予防着 陸について（要請） （横田基地に関する東京都と周辺市町連絡協議会）	北関東防衛局長 横田基地第374空輸航 空団司令官ほか

(3) 協議会等

開催月日	協議会等名称	主な内容
7月28日	全国基地協議会	総会、基地交付金予算の増額実行運動等
7月28日	防衛施設周辺整備全国協議会	総会、基地周辺対策費予算の増額実行運動等
4月17日 ほか4回	横田基地周辺市町基地対策連絡会	調整会、情報交換及び要請行動等
4月17日 ほか4回	横田基地に関する東京都と周辺市町連絡協議会	幹事会、情報交換及び要請行動等

2. 1. 11. 002 航空機騒音調査経費 (環境課)

1,019,170円

騒音測定

(1) 固定調査

測定場所		市役所	拝島第二小学校
測定日数		365	365
測定時間 (h)		8,760	8,760
測定回数	年間	6,301	9,274
	月平均	525	773
	1日平均	17.3	25.4
	1時間平均	0.7	1.1
音量別回数 内訳	70 ~ 79 dB	4,733	3,482
	80 ~ 89 dB	1,479	4,627
	90 ~ 99 dB	79	1,094
	100 ~ 109 dB	10	65
	110 dB以上		6
	合計	6,301	9,274
L d e n (dB)		54	61
W E C P N L		68	77

注1 L d e n (時間帯補正等価騒音レベル) は、環境基準の航空機騒音の指数

注2 W E C P N L (加重等価継続感覚騒音レベル) は、旧環境基準の航空機騒音の指数

注3 市役所の測定は東京都が実施 (測定結果は速報値)

(2) 移動調査

実施月	測定場所	測定日数	測定時間 (h)	測定回数	1日平均 測定回数	1時間平均 測定回数	L d e n (d B)	W E C P N L
4月	旧拝島第 四小学校	30	720	227	7.6	0.3	45	60
5月		31	744	181	5.8	0.2	44	57
6月		29	696	291	10.0	0.4	48	62
7月	市民会館 ・公民館	31	744	199	6.4	0.3	45	58
8月		31	744	147	4.7	0.2	49	61
9月		30	720	147	4.9	0.2	44	58
10月	拝島第三 小学校	27	648	88	3.3	0.1	42	55
11月		30	720	205	6.8	0.3	49	62
12月		25	600	78	3.1	0.1	49	62
1月	昭和会館	31	744	681	22.0	0.9	55	70
2月		28	672	591	21.1	0.9	56	72
3月		27	648	605	22.4	0.9	56	71

2. 1. 12. 001 情報システム管理経費 (情報推進課)

4,053,024円

1 情報セキュリティ対策

(1) 情報セキュリティ研修

研修名	実施日	参加者数	内 容
情報セキュリティ リーダー養成研修	9月12日 9月13日	10	各部局から係長職以下の職員を対象に職場全体の情報セキュリティに対する意識の向上を図り、庁内の情報セキュリティ内部監査において監査人として行動できる人材の育成を目的として演習を中心としたワークショップ形式による研修を実施
インシデント 対応訓練	1月22日 2月13日	8	情報セキュリティ事故が起きた際の情報システム部門である情報推進課職員の現場対応力を強化することを目的として、実際に情報セキュリティ事故が起きたことを想定し、対応方法や課題等を話し合うワークショップ形式による訓練を実施

(2) 情報セキュリティ相互外部監査

項 目	実施日	内 容
内 部 監 査 人 養 成 研 修	10月11日 10月12日	情報推進課職員を対象に情報セキュリティ監査における監査人としての能力を養成するため、内部監査人能力認定制度に沿った研修を実施
4 市 情 報 セ キ ュ リ ティ 相 互 外 部 監 査	11月7日 11月13日 11月14日 11月17日	昭島市、福生市、羽村市、あきる野市において、各市の情報システム部門の職員が監査人となり、相互に情報セキュリティポリシーの適合状況について監査を実施

2 情報システム機器の管理
保守対象外部品の修理件数

クライアント	プリンタ等
2	33

2. 1. 12. 002 住民情報システム経費 (情報推進課)

75,783,167円

1 住民情報システムの管理運用

(1) 開発・更新等

住民記録システム (旧姓併記)改修	女性活躍推進等に対応したマイナンバーカード等の記載事項の充実を図ることを目的として、希望者のマイナンバーカード等に旧姓を併記することを可能とするシステム改修を実施
----------------------	---

(2) 主な機器構成

装置名(数量)	住民情報システムサーバ(8基)、サーバ用プリンタ(1台)、クライアント(127台)、プリンタ(32台)、多目的プリンタ(1台)、OCR装置(1台)、番号管理連携システムサーバ(2基)、中間サーバー連携管理端末(2台)、中間サーバー連携接続端末(2台)
---------	---

(3) 稼動システム

システム名	業務内容
住民記録システム	住所等異動処理、各種証明書等発行
印鑑登録システム	登録等処理、証明書発行
国民健康保険システム	資格管理、保険証発行、賦課管理、給付管理、統計管理
国民年金システム	資格管理
宛名管理システム	宛名通知業務管理、対象者名簿・はがき等出力
個人住民税システム	普通徴収・特別徴収賦課管理、証明書等発行
法人市民税システム	賦課管理、証明書等発行
軽自動車税システム	賦課管理、証明書等発行
固定資産税システム	賦課管理、証明書等発行
税収納管理システム	収納管理、証明書等発行
税滞納管理システム	滞納管理、納付書・明細書等発行
番号管理連携システム	個人番号管理、団体内統合宛名管理、中間サーバー連携

(4) 機器等の定期点検及び保守内修理

定期点検回数	保守内修理件数
5	25

(5) 作業依頼及びプログラムリリースの対応

データ抽出等件数	プログラムリリース件数
105	78

2 住民基本台帳ネットワークシステムの管理運用

(1) 主な機器構成

装置名(数量)	コミュニケーションサーバ(1基)、FWサーバ(1基)、クライアント(5台)、カード発行機(1台)、操作者認証装置(6台)
---------	--

(2) 稼働システム

システム名	業務内容
住民基本台帳ネットワークシステム	本人確認情報検索、異動(転出・転入等)、証明書発行、統計、メンテナンス、公的個人認証連携、住民基本台帳カード継続利用管理、通知カード送付先管理、個人番号カード交付管理、戸籍附票通知

(3) 機器等の定期点検及び保守内修理

定期点検回数	保守内修理件数
2	2

(4) 業務アプリケーション及びセキュリティパッチ適用回数 3回

2. 1. 12. 003 行政情報システム経費(情報推進課)

81,266,819円

1 行政情報システムの管理運用

(1) 開発・更新等

都区市町村情報セキュリティクラウド対応ネットワーク機器設定変更	都区市町村情報セキュリティクラウドへの接続に伴い、関連する庁内ネットワーク機器の設定変更作業を実施
ネットワーク機器更新環境構築	庁内ネットワーク機器の老朽化に伴い、平成29~30年度にかけて庁内ネットワーク機器更新に関わる環境構築作業を実施
グループウェアクライアント更新	庁内に配置している職員用クライアントのうち、導入から6年を経過し老朽化したクライアントの更新を実施

(2) 主な機器構成

装置名(数量)	行政情報システムサーバ(19基)、サーバ用プリンタ(1台)、クライアント(633台)、プリンタ(84台)、情報システム強じん化対策システムサーバ(3基)
---------	--

注 グループウェア利用クライアントは、他の各課配置分を含め968台

(3) 稼働システム

システム名	業務内容
財務会計システム	予算編成、契約事務、予算執行管理
グループウェアシステム	掲示板、会議室等施設予約、スケジュール管理等
電子メール	メール送受信管理
例規データベース	例規類集の検索・新旧対照表作成の支援
人事給与システム	人事・給与管理、福利厚生、臨時職員管理、庶務事務管理
ファイルサーバシステム	データの保存・管理
情報システム強じん化対策システム	インターネット閲覧（仮想環境）

(4) 機器等の定期点検及び保守内修理

定期点検回数	保守内修理件数
5	8

(5) 作業依頼等の対応状況

区 分		対応件数
財務会計システム	研修等環境構築・各種設定作業	11
グループウェアシステム	機器環境設定、作業環境構築	18
	アプリケーション等インストール作業	68
	クライアント設置作業	13
	利用者登録・変更作業	263
	その他設定作業	90
ファイルサーバシステム	データ復旧作業	38
	利用者登録・変更作業	255
	その他設定作業	3
主管課管理システム	クライアント環境設定・構築作業	2
	その他設定作業	1

(6) 貸出用機器等の貸出状況

区 分	貸出件数
パソコン	328
プロジェクタ等機器	232
デジタルカメラ	122
DVDプレイヤー	12
ICレコーダー	221

2 総合行政ネットワーク（LGWAN）システムの管理運用

(1) 主な機器構成

装置名（数量）	
	メールスイッチサーバ（1基）、プロキシサーバ（1基）、FW/DNSサーバ（1基）

(2) 稼働システム

システム名	業 務 内 容
総合行政ネットワークシステム	LGWAN-ASPサービス（電子申請、電子調達、国税連携、公的個人認証、自治体中間サーバー・プラットフォーム、メール・ファイル無害化サービス、例規システム）

(3) 機器等の定期点検

定期点検回数
1

3 東京電子自治体共同運営サービス

サービス名	実 施 内 容
電 子 申 請	公文書開示請求、飼い犬の死亡届、居宅サービス計画作成依頼（変更）届、昭島市一般職職員採用試験申込み、住民票の写し交付請求、住民票記載事項証明交付請求、付記転出届、課税・非課税証明交付請求、軽自動車税納税証明交付請求（継続検査用）、固定資産評価証明交付請求、固定資産税公課証明交付請求、固定資産名寄帳の写し交付請求、納税証明交付請求、ホームページ利用者アンケート、大腸がん検診申込み、子宮けいがん検診申込み、乳がん検診申込み、リフレッシュお母さん教室申込み、胃がん検診申込み、肺がん検診申込み、マタニティクラス申込み、チャレンジデー参加報告

2. 1. 12. 004 保健福祉総合システム経費（情報推進課）

69,656,401円

保健福祉総合システムの管理運用

(1) 開発・更新等

社会保障・税番号制度対応	情報連携される特定個人情報ファイルのデータ標準レイアウトが平成30年7月に改版されるため、平成29～30年度にかけて改修を実施
保健福祉総合システム開発	障害者総合支援システム、子ども子育て支援システムに関係した法律の改正等に伴うシステム開発及び改修を実施

(2) 主な機器構成

装置名（数量）	保健福祉総合システムサーバ（10基）、サーバ用プリンタ（2台）、クライアント（150台）、プリンタ（16台）
---------	--

(3) 稼働システム

システム名	業 務 内 容
共通窓口システム	福祉総合窓口、福祉事業サービスシミュレーション、各種申請書作成等
児童福祉システム	児童手当、児童扶養手当、乳幼児医療費助成、母子福祉資金貸付等
幼稚園システム	補助金申請受付、補助金支給決定等
子ども子育て支援システム	保育園・認定こども園・学童クラブ等の申請受付及び入・退園管理、保育利用料・育成料・延長料等の収納管理等
障害者福祉システム	身体障害者手帳交付、心身障害者福祉手当支給、心身障害者医療費助成等
障害者総合支援システム	申請受付、認定者登録等の支給決定、主治医・委員等への報酬等の管理及び給付管理等
高齢者福祉システム	高齢者食事サービス等
保健医療システム	成人・乳幼児健診、母子保健事業、予防接種通知、基本健康診査等
難病患者等医療受給者管理システム	受給者申請、給付管理等
生活保護システム	資格・認定管理、保護費給付管理、支払基金システム等情報連携等
中国残留邦人支援給付システム	資格・認定管理、給付管理、支払基金システム等情報連携等
福祉ポータルサイト (福祉のひろば)	制度案内、福祉サービス簡易シミュレーション等

(4) 機器等の定期点検及び保守内修理

定期点検回数	保守内修理件数
	1

(5) 作業依頼及びプログラムリリースの対応

データ抽出等件数	プログラムリリース件数
34	25

2. 1. 12. 005 地域情報化経費 (情報推進課)

29,037,956円

1 地域情報化システムの管理運用

(1) 主な機器構成

装置名 (数量)	
	Webサーバ (1基)、CMSサーバ (1基)、電子相談サーバ (1基)、バックアップサーバ (1基)

(2) 機器等の定期点検及び保守内修理

定期点検回数	保守内修理件数
1	

2 公共施設予約システムの管理運用

(1) 主な機器構成

装置名(数量)	クライアント(22台)
---------	-------------

(2) 稼働システム

システム名	業務内容
公共施設予約システム	市立会館、高齢者福祉センター等公共施設の予約申請管理、納付書発行等

3 ホームページの運営

(1) 年間アクセス件数 1,165,327件

(2) 広告掲載料収入

区分	掲載料金(1枠)	収入金額
トップページ	15,000円(1箇月)・150,000円(12箇月)	1,770,000
福祉のひろば	10,000円(1箇月)・100,000円(12箇月)	100,000
合計		1,870,000

4 公共施設無料公衆無線LANの整備

(1) 環境整備

公共施設無料公衆無線LAN環境整備	災害発生時における通信手段の確保、市からの情報発信や市民の情報収集の利便性向上のため、平成29～31年度にかけて市内公共施設に無料公衆無線LAN回線を敷設するとともに、アクセスポイントを設置
-------------------	---

(2) 設置状況

設置場所	利用件数	利用開始月日
本庁舎市民ロビー、市民ホール	3,856	7月24日
保健福祉センター	616	11月1日
市民会館・公民館	322	11月1日
総合スポーツセンター	315	2月1日

2. 1. 13. 001 自転車等駐車場管理経費 (交通対策課)

146,305,937円

自転車等駐車場

(1) 設置状況

(平成30年3月31日現在)

自転車等 駐車場名	面積 (㎡)	収容定数 (台)		
		自転車	原付バイク	合計
西立川駅南口	515.19	288	96	384
東中神駅北口	385.71	408		408
東中神駅西側	200.00	175		175
東中神駅南側臨時	112.80	75		75
東中神駅南側	331.99	291		291
東中神駅公団西側	175.67	148		148
東中神駅北口臨時	598.51	408		408
中神駅北口第一	758.00	600	100	700
中神駅南口第一	522.49	455		455
中神駅南口第二	179.59	175		175
中神駅北口第二	940.62	925		925
昭島駅北口第二	1,326.80	1,503		1,503
昭島駅南口立体	856.41	1,284		1,284
昭島駅南口駅舎下	179.00	208		208
昭島駅北口第一	1,850.12	2,483		2,483
昭島駅南口第二	451.00	457		457
拝島駅北口	547.49	470		470
拝島駅南口地下	3,528.57	2,450		2,450
拝島駅東	344.54		110	110
合計	13,804.50	12,803	306	13,109

注 東中神駅北口及び東中神駅西側は、休止中

(2) 指定管理

指定管理者	昭島市シルバー人材センター
指定の期間	平成29年4月1日から平成32年3月31日まで

(3) 使用料収納状況

自転車等 駐 車 場 名	定期利用		一時利用		合 計
	一 般	学 生	現 金	回 数 券	
西立川駅南口	506,000	98,000	388,000	713,000	1,705,000
東中神駅北口					
東中神駅西側					
東中神駅南側臨時	1,115,500	192,000			1,307,500
東中神駅南側			839,900	955,000	1,794,900
東中神駅公団西側	863,000	278,600			1,141,600
東中神駅北口臨時	1,502,500	274,000	407,800	395,000	2,579,300
中神駅北口第一	5,779,000	1,465,000	1,902,100	1,253,000	10,399,100
中神駅南口第一	4,771,000	1,420,500	1,857,300	2,113,000	10,161,800
中神駅南口第二	1,524,500	573,000			2,097,500
中神駅北口第二	5,560,500	1,773,000	1,211,800	1,480,000	10,025,300
昭島駅北口第二	6,809,000	2,874,000			9,683,000
昭島駅南口立体	6,164,500	2,225,000	1,688,100	1,332,000	11,409,600
昭島駅南口駅舎下			2,528,100	3,103,000	5,631,100
昭島駅北口第一	6,028,000	1,960,500	2,296,300	3,838,000	14,122,800
昭島駅南口第二	4,192,000	1,467,000			5,659,000
拝島駅北口	2,154,500	857,000	787,100	564,000	4,362,600
拝島駅南口地下	13,332,000	9,192,000	8,979,200	5,129,000	36,632,200
拝島駅東	522,000	110,000	182,200	58,000	872,200
合 計	60,824,000	24,759,600	23,067,900	20,933,000	129,584,500

注 東中神駅北口及び東中神駅西側は、休止中

2. 1. 13. 002 放置自転車対策事業費 (交通対策課)

10,805,466円

放置自転車等の撤去・移送及び処分状況

(1) 撤去・移送状況

地区名	撤 去 ・ 移 送 台 数					
	放置禁止区域		自転車等駐車場内		合 計	
	自転車	原付バイク	自転車	原付バイク	自転車	原付バイク
西立川	6		4		10	
東中神	93	2	12		105	2
中 神	99		75		174	
昭 島	142		126		268	
拝 島	156		91	1	247	1
そ の 他	289	3			289	3
合 計	785	5	308	1	1,093	6

(2) 撤去・保管自転車等の処分状況

返 還 台 数				合 計	リサイクル 台 数	撤 去 ・ 保 管 手 数 入 料 額
有 料		免 除				
自転車	原 付 バイク	自転車	原 付 バイク			
371	4	72		447	614	758,000

2. 1. 13. 003 東中神駅自転車等駐車場整備事業費（交通対策課） 44,932,369円

1 委託業務

件 名	対象地区	委 託 内 容
自転車等駐車場 整備工事設計委託	福島町1026番4ほか	整備工事の設計図書作成

2 用地取得面積 294.99㎡

2. 1. 14. 001 市民活動推進事業費（生活コミュニティ課ほか2課） 875,195円

市民活動推進

(1) アダプト制度の実施（道路・公園などの美化及び清掃ボランティア活動）

区 分	登録団体数	登録者数
道 路	24	350
公 園	17	248
花 壇	2	12
崖 線	3	71
文 化 財	1	12
合 計	47	693

(2) 市民活動支援事業補助金

交 付 団 体	支出額
NPO法人ヒューマンサポートネット	139,000
とらんじしょん昭島	50,000
合 計	189,000

2. 1. 14. 002 自治会等経費（生活コミュニティ課）

16,212,480円

自治会

(1) ブロック別自治会

(平成29年4月1日現在)

ブロック	自治会数	加入世帯数	ブロック	自治会数	加入世帯数
第1ブロック	11	1,617	第11ブロック	5	1,447
第2ブロック	5	824	第12ブロック	8	405
第3ブロック	6	1,141	第13ブロック	5	789
第4ブロック	10	1,510	第14ブロック	1	1,129
第5ブロック	4	864	第15ブロック	8	1,770
第6ブロック	3	502	第16ブロック	3	750
第7ブロック	3	564	第17ブロック	2	615
第8ブロック	5	414	第18ブロック	2	495
第9ブロック	5	834	第19ブロック	2	1,483
第10ブロック	7	1,288	第20ブロック	1	527
			合 計	96	18,968

(2) 功労者

永年自治会功労者感謝状贈呈者数	40
前年度自治会長等記念品贈呈者数	111

(3) 自治会集会施設整備費補助金

自治会名	内 容
築地地区自治会	築地地区自治会集会所屋根改修工事
朝日町住宅自治会	朝日町住宅自治会館改修工事
上町自治会	上町自治会公会堂雨どい・テラス屋根改修工事

2. 1. 14. 003 コミュニティ推進事業費（生活コミュニティ課）

4,624,518円

コミュニティ推進補助金

名 称	対 象	支出額
コミュニティ協議会補助金	あきしま・街づくり市民会議・なかがみ	600,000
	市立武蔵野会館運営協議会	340,229
	コミュニティ協議会 まちづくり昭島北	500,000
公共施設地域管理補助金	武蔵野会館運営管理	3,184,289
合 計		4,624,518

2. 1. 14. 004 安全・安心まちづくり推進事業費（生活コミュニティ課） 7,532,852円

1 青色回転灯装備広報車

(1) 広報車運行委託

台数	地 域	時 間	運行状況
1	市内小・中学校、保育園、公園等の施設の周辺	午後1時から午後7時までの間の4時間（年末年始等を除く。）	340日

(2) 広報車貸出運行

台数	登録団体数	貸出件数	貸出日数
1	7	186	170

2 街頭防犯カメラの保守委託等

設 置 場 所	設置台数
昭島駅南口ほか8箇所	23

2. 1. 15. 001 市民交流センター管理運営費（生活コミュニティ課） 26,661,220円

市民交流センター利用状況

施 設	件 数	うち減免件数	人 数
大 会 議 室	147	31	10,026
会議室（梅竹・松の間）	273	57	7,443
講 習 室	全 室	196	102
	半 室	127	4
和 室	全 室	57	14
	半 室	159	
合 計	959	208	30,450

2. 1. 16. 001 松原町コミュニティセンター管理運営費（生活コミュニティ課）

22,484,450円

松原町コミュニティセンター利用状況

施 設	件 数	うち減免件数	人 数
多目的室	一般利用	49	304
	葬儀利用	73	2,301
集 会 室	単 独 利 用	208	1,854
	学習室併用	81	1,772
休養室（和室）	133	18	1,009
調理実習室	32	13	313
合 計	576	145	7,553

2. 2. 1. 001 職員人件費（職員課、納税課）

307,120,555円

2. 2. 1. 002 固定資産評価審査委員会経費（法務担当）

49,148円

固定資産評価審査委員会（委員3人）

開催月日	内 容
11月14日	・固定資産課税台帳の縦覧・閲覧状況の報告 ・第68回東京都市固定資産評価審査委員会審査事務協議会定期協議会

2. 2. 1. 003 税務事務経費（課税課）

1,674,897円

1 税務相談

相談日	相談員	内 容	件数
毎月第2金曜日	税 理 士	相続税・贈与税等について	65

2 基地関係税務協議会

開催月日	内 容	参加者数	開催月日	内 容	参加者数
4月26日	定期総会	2	8月22日	実行運動	3
5月18日	基地視察	4	11月21日	基地関係税務協議会	2
7月20日	担当係長会議	1	3月16日	担当係長会議	1

3 市たばこ税

区 分	課税標準額（本）	調 定 額	構成比（%）
一 般 品	138,753,482	730,120,819	97.4
旧 3 級 品	5,951,580	19,190,639	2.6
合 計	144,705,062	749,311,458	100.0

4 交付金

(1) 利子割交付金

交付月	8月	12月	3月	合 計
調 定 額	11,440,000	11,088,000	7,276,000	29,804,000

(2) 配当割交付金

交付月	8月	12月	3月	合 計
調 定 額	31,392,000	7,227,000	83,928,000	122,547,000

(3) 株式等譲渡所得割交付金

交付月	3月	合 計
調 定 額	122,401,000	122,401,000

(4) 地方消費税交付金

交付月	6月	9月	12月	3月	合 計
調 定 額	573,251,000	782,487,000	423,990,000	609,949,000	2,389,677,000

(5) ゴルフ場利用税交付金

利用期間	2月～6月	7月～10月	11月～1月	合計
利用人数	22,765	19,429	11,140	53,334
調定額	11,501,840	9,646,000	6,091,680	27,239,520

(6) 自動車取得税交付金

交付月	8月	12月	3月	合計
調定額	28,544,000	30,215,000	37,727,000	96,486,000

(7) 旧法による自動車取得税交付金 なし

(8) 国有提供施設等所在市町村助成交付金

交付月	面積 (㎡)	資産価格	調定額
12月	20,628	1,668,435,350	13,575,000

5 手数料

税務証明書等交付及び閲覧手数料

種 別		件 数	収 入 金 額	
証 明 関 係	本 庁	納 税	2,347 (1,177)	469,400
		課 税	5,726 (6,673)	1,145,200
		非 課 税	6,070 (5,015)	1,214,000
		土地評価	2,169 (209)	433,800
		家屋評価	1,628 (46)	325,600
		公 課	1,010	202,000
		滅 失	39	7,800
		住宅用家屋	702	912,600
		所 在	9	1,800
		所 有	181	36,200
		土地記載	24	4,800
		家屋記載	23	4,600
		その他証明	7 (1)	1,400
		計	19,935 (13,121)	4,759,200
証 明 関 係	電話予約による時間外交付	納 税	36 (14)	7,200
		課 税	228 (154)	45,600
		非 課 税	82 (10)	16,400
		土地評価	3	600
		家屋評価		
		名 寄 せ		
		計	349 (178)	69,800
証 明 関 係	電 話 受 付	納 税		
		課 税	21 (1)	4,200
		非 課 税	47 (1)	9,400
		土地評価	5	1,000
		家屋評価	5	1,000
		所 在	1	200
		計	79 (2)	15,800
証 明 関 係	出張所等	課 税	2,824 (2,172)	564,800
		非 課 税	4,107 (1,122)	821,400
		計	6,931 (3,294)	1,386,200
コンビニエンスストア交付		161	32,200	
小 計		27,455 (16,595)	6,263,200	
閲 覧 関 係	土 地 台 帳	33	6,600	
	家 屋 台 帳	3	600	
	公 函 写	159 (35)	47,700	
	名 寄 帳	1,147 (105)	229,400	
	課 税 台 帳			
小 計		1,342 (140)	284,300	
公用調査・回答分		(1,606)		
合 計		28,797 (18,341)	6,547,500	

注 () は、外数で無料件数

2. 2. 2. 001 市民税賦課事務経費（課税課）

51,715,916円

市民税賦課事務

(1) 個人市民税

ア 調定額等

区分	調定額			納税義務者数		
	均等割	所得割	合計	均等割のみ	所得割(均等割を含む。)	合計
普通徴収	48,902,618	1,514,555,931	1,563,458,549	1,110	14,261	15,371
特別徴収	124,804,491	5,219,589,791	5,344,394,282	1,292	40,812	42,104
給与所得分	100,668,491	4,947,611,891	5,048,280,382	627	36,188	36,815
公的年金等	24,136,000	271,977,900	296,113,900	665	4,624	5,289
退職分離		60,907,800	60,907,800		290	290
合計	173,707,109	6,795,053,522	6,968,760,631	2,402	55,363	57,765

イ 所得区分等

(課税状況等の調)

区分	総所得金額(千円)	納税義務者数	1人当たり平均所得
給与所得	148,162,368	43,508	3,405,405
営業所得	6,814,886	2,152	3,166,769
農業所得	4,091	2	2,045,500
その他の所得	18,167,110	8,454	2,148,937
小計	173,148,455	54,116	3,199,580
分離譲渡所得	短期 65,642	516	11,822,905
	長期 5,036,756		
	その他 998,221		
合計	179,249,074	54,632	3,281,027

注 所得区分等は、平成29年度市町村税課税状況等の調の数値であり、調定額等の数値とは一致しない。

(2) 法人市民税

ア 調定額等

区分	均等割額	法人税割額	合計
調定額	346,912,400	939,289,400	1,286,201,800
調定件数	3,427	2,127	3,652

注 調定件数は、予定・中間・確定・修正申告の合計件数のため、イの表の納税義務者数とは一致しない。合計欄調定件数は、延べ申告件数

イ 資本金額別・従業員数別調定額等

資本金額	従業員数	均等割額税率 (年額万円)	号	調定額				納税義務者数 (社)
				均等割額	法人税割額	合計	構成比 (%)	
1千万円以下	50人以下	5	1	85,187,200	80,632,800	165,820,000	12.9	1,945
	50人超	12	2	1,775,000	2,457,500	4,232,500	0.3	15
1千万円超え 1億円以下	50人以下	13	3	46,063,900	63,449,800	109,513,700	8.5	362
	50人超	15	4	5,512,500	32,082,400	37,594,900	2.9	33
1億円超え 10億円以下	50人以下	16	5	20,254,400	80,498,100	100,752,500	7.8	126
	50人超	40	6	9,200,000	110,759,300	119,959,300	9.3	22
10億円超	50人以下	41	7	74,744,400	185,608,100	260,352,500	20.3	170
10億円超え 50億円以下	50人超	175	8	14,675,000	27,797,700	42,472,700	3.3	8
50億円超	50人超	300	9	89,500,000	356,003,700	445,503,700	34.7	29
合計				346,912,400	939,289,400	1,286,201,800	100.0	2,710

2. 2. 2. 002 土地家屋資産税賦課事務経費（課税課）

20,498,399円

1 固定資産税、国有資産等所在市町村交付金及び都市計画税

(1) 固定資産税

区分	調定額	納税義務者数
土地	3,997,215,600	34,503
家屋	3,173,640,400	
償却資産	1,121,244,400	
合計	8,292,100,400	

(2) 国有資産等所在市町村交付金

区分	調定額	件数
交付金	279,976,800	6

(3) 都市計画税

区分	調定額	納税義務者数
土地	940,814,200	33,152
家屋	582,861,200	
合計	1,523,675,400	

2 土地の評価

区分 地目	地積 (㎡)	決定価格 (千円)	筆数	1㎡当たり平均価格
田	66,442	388,527	151	5,848
畑	565,856	12,637,515	1,157	22,333
宅地	7,572,760	752,740,617	40,247	99,401
池沼	725	48	1	66
山林	184,895	2,728,591	105	14,758
原野	1,131	74	6	65
雑種地	716,011	28,044,490	1,099	39,168
合計	9,107,820	796,539,862	42,766	87,457

3 家屋の評価

(1) 木造家屋

区分 種類	棟数	床面積 (㎡)	決定価格 (千円)	1㎡当たり平均価格
専用住宅	17,456	1,675,221	53,542,767	31,962
共同住宅 寄宿舎	875	167,038	4,929,155	29,509
併用住宅	810	94,767	1,700,661	17,946
農業・養蚕 漁業者住宅	30	3,990	27,672	6,935
旅館・料亭 ホテル	1	248	2,639	10,641
事務所 銀行・店舗	214	20,433	569,517	27,872
劇場・映画館 病院	10	1,554	41,896	26,960
公衆浴場	3	1,161	10,669	9,189
工場・倉庫	160	12,901	74,912	5,807
土蔵	70	3,048	11,849	3,887
附属家	524	13,775	86,570	6,285
合計	20,153	1,994,136	60,998,307	30,589

(2) 非木造家屋

区分 種類	棟数	床面積 (㎡)	決定価格 (千円)	1㎡当たり平均価格
事務所・店舗 百貨店・銀行	711	615,480	43,280,267	70,320
住宅・アパート	3,665	1,712,209	87,608,324	51,167
病院・ホテル	51	135,112	13,101,811	96,970
工場・倉庫・市場	1,288	887,819	29,354,153	33,063
その他	18	16,688	849,998	50,935
合計	5,733	3,367,308	174,194,553	51,731

4 土地・家屋異動件数（平成29年1月1日～12月31日）

権 利 関 係			表 示 関 係		
種 類	土 地	家 屋	種 類	土 地	家 屋
売 買	1,938	417	分 筆	401	
買 収	1		合 筆	91	
売 払 い			地目変更	302	
相 続	996	478	地積変更	83	
贈 与	62	40	地図訂正	2	
錯 誤	3	8	表 示	13	602
上記以外の 権利移転	171	14	構 造 床面積変更		15
そ の 他	1,027	1,085	滅 失		261
			そ の 他	2	35
合 計	4,198	2,042	合 計	894	913

5 固定資産課税台帳閲覧・縦覧状況

区 分	閲覧・縦覧者数	閲覧件数	縦覧件数
土 地	259	2,770	2
家 屋	193	947	
償却資産	1	1	
合 計	453	3,718	2

2. 2. 2. 003 償却資産税賦課事務経費（課税課）

1,777,779円

償却資産

種 類 \ 区 分	決定価格（千円）	納税義務者数
構 築 物	22,816,904	1,307
機 械 及 び 装 置	20,619,813	
船 舶	3,661	
航 空 機		
車 両 及 び 運 搬 具	707,765	
工 具 、 器 具 及 び 備 品	21,877,363	
小 計	66,025,506	
総務大臣配分（地方税法第389条）	14,059,001	
合 計	80,084,507	

2. 2. 2. 004 軽自動車税賦課事務経費 (課税課)

1,634,442円

軽自動車税

種 別	税率 (年額)	台 数	調 定 額	
原付第一種 (平成27年度以前)	1,000	1	1,000	
原 付 第 一 種	2,000	3,058	6,116,000	
原 付 第 二 種 乙	2,000	383	766,000	
原 付 第 二 種 甲	2,400	1,244	2,985,600	
ミ ニ カ 一	3,700	95	351,500	
特 殊 作 業 用	5,900	79	466,100	
農 耕 作 業 用	2,000	94	188,000	
軽 二 輪	3,600	1,400	5,040,000	
小 型 自 動 二 輪	6,000	1,453	8,718,000	
軽 三 輪	旧 税 率	3,100		
	標 準 税 率	3,900		
	重 課	4,600	1	4,600
	軽課 (概ね75%)	1,000		
	軽課 (概ね50%)	2,000		
	軽課 (概ね25%)	3,000		
(自家用) 軽四輪乗用	旧 税 率	7,200	6,361	45,799,200
	標 準 税 率	10,800	871	9,406,800
	重 課	12,900	1,695	21,865,500
	軽課 (概ね75%)	2,700		
	軽課 (概ね50%)	5,400	205	1,107,000
	軽課 (概ね25%)	8,100	233	1,887,300
(自家用) 軽四輪貨物	旧 税 率	4,000	1,729	6,916,000
	標 準 税 率	5,000	312	1,560,000
	重 課	6,000	715	4,290,000
	軽課 (概ね75%)	1,300		
	軽課 (概ね50%)	2,500		
	軽課 (概ね25%)	3,800	57	216,600
(営業用) 軽四輪乗用	旧 税 率	5,500	1	5,500
	標 準 税 率	6,900		
	重 課	8,200		
	軽課 (概ね75%)	1,800		
	軽課 (概ね50%)	3,500		
	軽課 (概ね25%)	5,200		
(営業用) 軽四輪貨物	旧 税 率	3,000	155	465,000
	標 準 税 率	3,800	33	125,400
	重 課	4,500	24	108,000
	軽課 (概ね75%)	1,000		
	軽課 (概ね50%)	1,900		
	軽課 (概ね25%)	2,900	9	26,100
合 計		20,208	118,415,200	
納 税 義 務 者 数			15,189	

- 注1 旧税率とは、平成27年3月31日以前に新規検査を受けた三輪以上の軽自動車に適用される軽自動車税の税率
- 注2 標準税率とは、平成27年4月1日以後に新規検査を受けた三輪以上の軽自動車に適用される軽自動車税の税率
- 注3 重課とは、新規検査を受けてから13年を経過した三輪以上の軽自動車に適用される軽自動車税
- 注4 軽課とは、平成28年4月1日から平成29年3月31日までに新規検査を受けた三輪以上の軽自動車について、平成29年度分の軽自動車税に限り、燃費性能に応じて税率が軽減される軽自動車税
- 注5 軽課（概ね75%）とは、電気軽自動車及び天然ガス軽自動車に適用される軽自動車税で、標準税率の概ね75%を軽減した税率
- 注6 軽課（概ね50%）とは、ガソリン車（乗用）で平成32年度燃費基準+20%達成車及びガソリン車（貨物用）で平成27年度燃費基準+35%達成車に適用される軽自動車税で、標準税率の概ね50%を軽減した税率
- 注7 軽課（概ね25%）とは、ガソリン車（乗用）で平成32年度燃費基準達成車及びガソリン車（貨物用）で平成27年度燃費基準+15%達成車に適用される軽自動車税で、標準税率の概ね25%を軽減した税率

2. 2. 2. 005 市税収納事務経費（納税課）

95,610,889円

市税収納事務

(1) 徴収実績調書

科 目		区 分		当 初 予算額 (千円)	補 正 予算額 (千円)	予算現額 (7) (千円)	調 定 額		収 入 額	
							税 額(イ) (円)	件数 (ウ)	税 額(エ) (円)	件数 (オ)
現 年 課 税 分	市 民 税	個 人	普通徴収	1,610,017		1,610,017	1,563,458,549	60,625	1,490,575,848	56,904
			給与特徴	4,966,119		4,966,119	5,109,188,182	144,759	5,104,035,926	144,246
			年金特徴	283,442		283,442	296,113,900	48	296,271,517	48
			計	6,859,578		6,859,578	6,968,760,631	205,432	6,890,883,291	201,198
		法 人	1,221,694		1,221,694	1,286,201,800	3,652	1,283,948,066	3,618	
		計	8,081,272		8,081,272	8,254,962,431	209,084	8,174,831,357	204,816	
	固 定 資 産 税	純固定資産税	8,172,089		8,172,089	8,292,100,400	137,745	8,260,933,712	136,592	
		交 付 金	286,096		286,096	279,976,800	6	279,976,800	6	
		計	8,458,185		8,458,185	8,572,077,200	137,751	8,540,910,512	136,598	
	軽自動車税	110,625		110,625	118,415,200	20,208	116,400,700	19,799		
	市たばこ税	801,200		801,200	749,311,458	87	749,311,458	87		
	特別土地保有税									
	普通税計	17,451,282		17,451,282	17,694,766,289	367,130	17,581,454,027	361,300		
	目 的 税 計	入 湯 税								
		都市計画税	1,510,111		1,510,111	1,523,675,400	132,485	1,517,129,436	131,413	
計		1,510,111		1,510,111	1,523,675,400	132,485	1,517,129,436	131,413		
合 計	18,961,393		18,961,393	19,218,441,689	499,615	19,098,583,463	492,713			
滞 納 繰 越 分	市 民 税	個 人	普通徴収				264,497,492	13,501	86,718,999	4,028
			特別徴収				7,195,250	881	3,006,244	354
			計	72,422		72,422	271,692,742	14,382	89,725,243	4,382
	法 人	1,206		1,206	8,170,217	140	1,344,995	23		
		計	73,628		73,628	279,862,959	14,522	91,070,238	4,405	
	固定資産税	31,415		31,415	102,255,275	4,500	39,803,526	1,698		
	軽自動車税	1,475		1,475	4,870,866	1,339	1,319,559	314		
	市たばこ税	1		1						
都市計画税	6,489		6,489	21,169,939	4,323	8,451,130	1,682			
合 計	113,008		113,008	408,159,039	24,684	140,644,453	8,099			
総 計	19,074,401		19,074,401	19,626,600,728	524,299	19,239,227,916	500,812			
税外収入	市税延滞金	15,000		15,000	49,637,482	7,686	49,638,742	7,689		

平成30年5月末日

還付未済額		純 収 入 額		収 入 歩 合			前年度収入歩合	
税額(カ) (円)	件数 (キ)	税 額(ク) (工)-(カ) (円)	件数(ケ) (オ)-(キ)	予算(%) (工)/(ア)	税額(%) (工)/(イ)	件数(%) (オ)/(ウ)	税 額 (%)	件 数 (%)
202,840	23	1,490,373,008	56,881	92.6	95.3	93.9	95.0	93.6
464,532	38	5,103,571,394	144,208	102.8	99.9	99.6	99.9	99.7
157,617		296,113,900	48	104.5	100.1	100.0	100.0	100.0
824,989	61	6,890,058,302	201,137	100.5	98.9	97.9	98.7	97.6
35,300	9	1,283,912,766	3,609	105.1	99.8	99.1	99.8	99.1
860,289	70	8,173,971,068	204,746	101.2	99.0	98.0	98.9	97.6
544,074	20	8,260,389,638	136,572	101.1	99.6	99.2	99.6	99.0
		279,976,800	6	97.9	100.0	100.0	100.0	100.0
544,074	20	8,540,366,438	136,578	101.0	99.6	99.2	99.6	99.0
52,500	10	116,348,200	19,789	105.2	98.3	98.0	98.1	97.9
		749,311,458	87	93.5	100.0	100.0	100.0	100.0
1,456,863	100	17,579,997,164	361,200	100.7	99.4	98.4	99.3	98.1
71,154	18	1,517,058,282	131,395	100.5	99.6	99.2	99.5	99.0
71,154	18	1,517,058,282	131,395	100.5	99.6	99.2	99.5	99.0
1,528,017	118	19,097,055,446	492,595	100.7	99.4	98.6	99.3	98.4
29,908	2	86,689,091	4,026		32.8	29.8	31.2	29.9
		3,006,244	354		41.8	40.2	42.7	39.6
29,908	2	89,695,335	4,380	123.9	33.0	30.5	31.4	30.4
		1,344,995	23	111.5	16.5	16.4	17.9	21.5
29,908	2	91,040,330	4,403	123.7	32.5	30.3	31.0	30.3
14,914	2	39,788,612	1,696	126.7	38.9	37.7	32.0	31.5
		1,319,559	314	89.5	27.1	23.5	26.7	24.3
1,686	1	8,449,444	1,681	130.2	39.9	38.9	32.3	32.0
46,508	5	140,597,945	8,094	124.5	34.5	32.8	31.3	30.5
1,574,525	123	19,237,653,391	500,689	100.9	98.0	95.5	97.7	94.8
1,260	3	49,637,482	7,686	330.9	100.0	100.0	100.0	100.1

(2) 督促状発送件数及び税額

期別		税目	市・都民税		法人市民税
			普通徴収	特別徴収	
第1期	件数		3,025		
	税額		96,355,900		
第2期	件数		3,172		
	税額		102,797,400		
第3期	件数		3,432		
	税額		122,742,800		
第4期	件数		3,603		
	税額		134,553,250		
全期 随時期	件数		78	2,506	199
	税額		7,159,500	56,941,980	11,425,800
合計	件数		13,310	2,506	199
	税額		463,608,850	56,941,980	11,425,800

期別		税目	固定資産税 都市計画税	軽自動車税	合計
			件数	2,796	
第1期	税額	99,764,200		196,120,100	
	件数	3,023		6,195	
第2期	税額	119,067,300		221,864,700	
	件数	2,595		6,027	
第3期	税額	100,516,600		223,259,400	
	件数	2,516		6,119	
第4期	税額	83,518,850		218,072,100	
	件数		2,660	5,443	
全期 随時期	税額		15,192,200	90,719,480	
	件数	10,930	2,660	29,605	
合計	税額	402,866,950	15,192,200	950,035,780	

期別		税目	国民健康保険税		
			期別	税目	
第1期	件数	3,751	第5期	件数	3,063
	税額	62,777,400		税額	48,345,900
第2期	件数	3,301	第6期	件数	3,077
	税額	50,022,200		税額	49,041,000
第3期	件数	3,489	第7期	件数	2,995
	税額	55,384,500		税額	48,501,000
第4期	件数	3,118	第8期	件数	2,802
	税額	50,443,074		税額	51,536,564
			合計	件数	25,596
				税額	416,051,638

(3) 納税催告に関する文書発送件数

区 分	文書名	発送年月	件 数
現年課税分（全税目）	催告書等	平成29年10月	2,511
		平成30年2月	2,600
		平成30年4月	2,997
		合 計	8,108
滞納繰越分（全税目）	催告書等	平成29年6月	2,830
		平成29年11月	2,056
		合 計	4,886

(4) 滞納処分

差 押 物件名	差 押		解 除		換 価	
	金 額	件数	金 額	件数	代 金	件数
不 動 産	31,031,241	39	31,478,847	65	291,000	1
動 産	11,247,023	10	535,700	10		
債権（預貯金等）	329,514,672	877	213,775,175	886	156,255,065	1,440
合 計	371,792,936	926	245,789,722	961	156,546,065	1,441

注 不動産差押には、自動車（登録差押）を含む。

(5) 交付要求

交付要求先	交付要求		配 当		取下 件数	解 除	
	金 額	件数	金 額	件数		金 額	件数
東京地方裁判所 立川支部ほか (含・破産管財人)	30,095,843	54	17,228,667	40		22,366,794	21

(6) 休日窓口等の開設状況

区 分	内 訳		収納金額
休 日 窓 口	来 庁 者 数		445
	内 訳	徴 収 人 数	218
		納税相談者数	227
休日夜間催告	訪 問 件 数		314
	内 訳	徴 収 人 数	
		納付約束人数	87
		不在者等人数	227
	電話催告件数		6,862

2. 3. 1. 001 職員人件費（職員課、市民課） 203,582,759円

2. 3. 1. 002 戸籍事務経費（市民課） 24,906,117円

戸籍事務

(1) 本籍数・本籍人口（平成30年3月31日現在）

本籍数	37,806
本籍人口	92,240

(2) 全部事項証明書等交付通数

全部事項証明書等	個人事項証明書等	受理証明書等	合計
22,626	3,064	731	26,421
(6,778)	(354)	(50)	(7,182)

注 () は、内数で無料通数

(3) 戸籍届出受理件数

種 別	本籍人	非本籍人	合 計
出生	686	392	1,078
国籍留保	11		11
認知	7	3	10
養子縁組	85	9	94
養子離縁	23		23
戸籍法第73条の2・第69条の2(注1)			
婚姻	978	127	1,105
離婚	280	24	304
戸籍法第77条の2・第75条の2(注2)	120	7	127
親権・後見・後見保佐	12	1	13
死亡	856	547	1,403
失踪	2	1	3
復氏			
姻族関係終了	2		2
相続人廃除			
入籍	213	13	226
分籍	24	1	25
国籍取得	1		1
帰化	5	1	6
国籍喪失	1		1
国籍選択	2	2	4
外国国籍喪失			
氏の変更	18	4	22
名の変更	2	1	3
転籍	622	2	624
就籍			
市長職権	52		52
戸籍法第24条第2項(注3)	2		2
戸籍法第113条・第114条(注4)	1		1
戸籍法第116条(注5)			
続柄の記載更正(嘱託)	1		1
続柄の記載更正(申出)	2		2
追完	1	1	2
その他	2		2
不受理申出	29	15	44
合 計	4,040	1,151	5,191

注1 離縁及び縁組取消しに際し、縁組中の氏を引き続き称する届

注2 離婚及び婚姻取消しに際し、婚姻中の氏を引き続き称する届

注3 管轄法務局長の許可を得て行う戸籍訂正

注4 家庭裁判所の許可を得て行う戸籍訂正申請

注5 確定判決による戸籍訂正申請

(4) 戸籍編製・消除件数

新戸籍編製	戸籍全部消除	合 計
943	650	1,593

(5) 戸籍法違反件数（法定届出期間経過） 10件

(6) 死体（胎）埋火葬許可件数

死体埋葬	死体火葬	死胎埋葬	死胎火葬	合 計
	1,197		11	1,208

(7) 既決犯罪人通知等処理件数

身上照会	既決犯罪人通知処理	合 計
1,508	82	1,590

(8) 人口動態調査件数

区 分	性 別		合 計	件 数
	男	女		
出 生	402	396	798	798
死 亡	613	595	1,208	1,208
婚 姻	495	495	990	495
離 婚	201	201	402	201
死 産	5	3	16	16
	不詳 8			
合 計	1,716	1,690	3,414	2,718
	不詳 8			

(9) 相続税法第58条による報告（死亡又は失踪届の所轄税務署への報告） 1,197件

(10) 身分証明書交付通数 947通

2. 3. 1. 003 住民基本台帳事務経費（市民課）

17,823,786円

1 住民基本台帳事務

(1) 住民基本台帳人口及び世帯数（平成30年3月31日現在）

男	女	合計	世帯数
56,437	56,814	113,251	53,670

(2) 異動処理件数

種 別	転 入	転 居	転 出	世帯変更	合 計
本 庁	5,508	3,307	4,179	1,590	14,584
東部出張所	607	301	571	41	1,520
合 計	6,115	3,608	4,750	1,631	16,104

(3) 職権処理件数

種 別	記 載		消 除		修 正	合 計
	出生	その他	死亡	その他		
本 庁	807	117	1,082	132	2,750	4,888
東部出張所					23	23
合 計	807	117	1,082	132	2,773	4,911

(4) 住民票改製、消除件数及び戸籍附票作成件数

住民票改製	住民票消除	戸籍附票作成
588	5,488	4,543

(5) 通知書受理件数

転 入	出 生	死 亡	戸籍附票	記載事項	合 計
3,671	38	129	1,997	336	6,171

(6) 戸籍照合通知発送件数 なし

(7) 住民票等交付通数

ア 交付等通数

種 別	全 部 写 し	広域交付 全部写し	一 部 写 し	広域交付 一部写し	除 票	記載事 項証明	附 票
本 庁	23,869 (5,897)	15 (2)	18,772 (836)	24	5,131 (1,768)	1,310 (122)	3,895 (2,406)
東 部 出 張 所	4,666 (932)	1	4,687 (174)	5	324 (74)	331 (57)	107 (1)
保 健 福 祉 セ ン タ ー	2,620 (530)		2,430 (52)		208 (41)	226 (29)	32
武 蔵 野 会 館	1,306 (213)		1,627 (26)		89 (9)	121 (9)	19
緑 会 館	527 (88)		437 (2)		32 (10)	31	8
環 境 コ ミ ュ ニ ケ ー シ ョ ン セ ン タ ー	375 (59)		409 (23)		22 (4)	20 (1)	9
コ ン ビ ニ エ ン ス ス ト ア	1,120						
合 計	34,483 (7,719)	16 (2)	28,362 (1,113)	29	5,806 (1,906)	2,039 (218)	4,070 (2,407)

種 別	閲 覧	不在住 不在籍	通知カ ード再交付	個人番号 カ ー ド 再 交 付	合 計
本 庁	7,588 (6,737)	104 (2)	107 (3)	20 (5)	60,835 (17,778)
東 部 出 張 所		2	3		10,126 (1,238)
保 健 福 祉 セ ン タ ー		1			5,517 (652)
武 蔵 野 会 館					3,162 (257)
緑 会 館					1,035 (100)
環 境 コ ミ ュ ニ ケ ー シ ョ ン セ ン タ ー					835 (87)
コ ン ビ ニ エ ン ス ス ト ア					1,120
合 計	7,588 (6,737)	107 (2)	110 (3)	20 (5)	82,630 (20,112)

注1 () は、内数で無料通数

注2 閲覧及び個人番号カード再交付は、本庁のみ取り扱う。

注3 不在住及び不在籍は、本庁、東部出張所及び保健福祉センターで取り扱う。

注4 広域交付及び通知カード再交付は、本庁及び東部出張所で取り扱う。

注5 コンビニエンスストアで交付した住民票の写しは、全部写しとする。

イ アのうち電話受付による住民票の郵送交付通数

全部写し	一部写し	除 票	合 計
101(3)	77		178(3)

注 () は、内数で無料通数

ウ アのうち電話予約による住民票等の時間外交付通数

全部写し	一部写し	記載事項証明	合 計
561(28)	577(3)	15	1,153(31)

注 () は、内数で無料通数

エ アのうち郵送による住民票等の交付通数 11,992通 (うち無料通数 5,610通)

(8) 住民基本台帳法違反件数

転入、転出、転居及び世帯変更届の規定による届出をしない者 76件

2 公的個人認証サービス受付事務

電子証明書発行件数	収納取扱金額
16(3)	2,600

注1 () は、内数で無料件数

注2 本庁及び東部出張所で取り扱う。

3 国民健康保険受付事務取扱件数

資格取得	資格喪失	高額療養費	療養費	住所変更等	その他	合 計
170	275				183	628

注 東部出張所のみ取り扱う。

4 国民年金受付事務取扱件数

資格取得	資格喪失	住所変更	種別変更	その他	合 計
193	2			255	450

注 東部出張所のみ取り扱う。

5 自動車臨時運行許可件数

車 種 別		合 計
四 輪	二 輪	
1,034	43	1,077

6 各種手数料収納状況

種 別	戸籍関係証明書等 交 付 手 数 料		住民票写し等交付 及び閲覧手数料		印鑑登録証明書等 交 付 手 数 料	
	通 数	収入額	通 数	収入額	通 数	収入額
本 庁	14,681	7,810,500	43,057	8,651,600	22,079	4,415,800
東 部 出 張 所	2,278	1,155,000	8,888	1,778,500	6,437	1,287,400
保健福祉センター	1,231	597,750	4,865	973,000	3,206	641,200
武蔵野会館	685	325,650	2,905	581,000	1,846	369,200
緑 会 館	209	103,050	935	187,000	720	144,000
環境コミュニケーションセンター	155	74,250	748	149,600	588	117,600
コンビニエンス ス ト ア			1,120	224,000	751	150,200
合 計	19,239	10,066,200	62,518	12,544,700	35,627	7,125,400

種 別	その他証明手数料		合 計	
	通 数	収入額	通 数	収入額
本 庁	1,898	971,950	81,715	21,849,850
東 部 出 張 所	126	25,200	17,729	4,246,100
保健福祉センター	48	9,600	9,350	2,221,550
武蔵野会館	37	7,400	5,473	1,283,250
緑 会 館	12	2,400	1,876	436,450
環境コミュニケーションセンター	9	1,800	1,500	343,250
コンビニエンス ス ト ア			1,871	374,200
合 計	2,130	1,018,350	119,514	30,754,650

7 市税等収納状況

区 分	市 税	国民健康 保 険 税	介護保険料	その他	合 計
通 数	6,076	4,071	2,511	2,722	15,380
取扱金額	144,758,994	59,310,580	17,360,425	26,241,485	247,671,484

注 東部出張所のみ取り扱う。

2. 3. 1. 004 印鑑登録事務経費（市民課）

608,626円

印鑑登録事務

(1) 印鑑登録・消是件数

種別	登録	消除	合計
本 庁	3,754	3,778	7,532
東部出張所	673	483	1,156
合 計	4,427	4,261	8,688

(2) 印鑑登録人数（平成30年3月31日現在） 67,240人

(3) 印鑑登録証明書交付通数

ア 交付通数

本 庁	21,096(31)
東 部 出 張 所	6,218 (5)
保健福祉センター	3,208 (2)
武蔵野会館	1,846
緑 会 館	721 (1)
環境コミュニケーションセンター	594 (6)
コンビニエンスストア	751
合 計	34,434(45)

注 () は、内数で無料通数

イ うち電話予約による印鑑登録証明書の時間外交付通数 696通

(4) 印鑑登録証再発行枚数

本 庁	1,429(415)
東 部 出 張 所	312 (88)
合 計	1,741(503)

注 () は、内数で無料枚数

2. 3. 1. 005 出張所等管理経費（市民課）

5,110,765円

2. 3. 1. 006 住民基本台帳等人口調査経費（市民課）

247,656円

住民基本台帳等人口調査

種 類	調 査 事 項	基準日
町丁別、年齢別調査	・町丁別の世帯数及び男女別人口 ・年齢各歳別の男女別人口	毎年1月1日

2. 3. 1. 007 個人番号カード事務経費（市民課）

15,330,249円

個人番号カード発行件数 3,833件

2. 3. 1. 008 国・都支出金過年度返還金（市民課）

8,000円

区 分	返還金額
平成27年度個人番号カード交付事業費国庫補助金	7,500
平成28年度個人番号カード交付事業費国庫補助金	500
合 計	8,000

2. 4. 1. 001 選挙管理委員会運営費（選挙管理委員会事務局）

5,311,506円

選挙管理委員会事務

(1) 選挙管理委員会（委員4人）

開催回数	内 容
23	議案審議67件 報告事項18件 協議事項5件

(2) 外部団体連絡

団 体 名	種 別	開催回数
全国市区選挙管理委員会連合会	定 期 総 会	1
全国市区選挙管理委員会連合会東京支部	定 期 総 会	1
東京都市選挙管理委員会連合会	総 会	1
	委 員 長 会	3
	局 長 会	5
	次 長 ・ 係 長 会	4
東京都市選挙管理委員会連合会第1ブロック	研 修 会	1
	委 員 長 ・ 局 長 会	1
	次 長 ・ 係 長 会	2
東京都市選挙管理委員会	職 員 研 修 会	1
	委 員 長 会 議	2
	事 務 運 営 協 議 会	2
	新 任 局 長 研 修 会	1
	職 員 研 修 会	3
	啓 発 担 当 者 会 議	1

(3) 選挙人名簿

ア 定時登録者数

登録日	男	女	合 計
6月1日	46,551	46,969	93,520
9月1日	46,653	47,048	93,701
12月1日	46,655	47,080	93,735
3月1日	46,657	47,149	93,806

イ 投票区別定時登録者数（3月1日現在）

投票区	投票所	男	女	合計
第1投票区	東小学校	1,713	1,768	3,481
第2投票区	富士見丘小学校	1,676	2,047	3,723
第3投票区	市民交流センター	2,547	2,530	5,077
第4投票区	福島会館	3,309	3,285	6,594
第5投票区	土地区画整理事務所	2,976	2,907	5,883
第6投票区	中神小学校	2,875	2,910	5,785
第7投票区	シルバー人材センター	1,238	1,232	2,470
第8投票区	扨島第二小学校	3,205	3,312	6,517
第9投票区	光華小学校	2,555	2,588	5,143
第10投票区	成隣小学校	3,459	3,179	6,638
第11投票区	扨島中学校	2,981	2,861	5,842
第12投票区	扨島第一学童クラブ	1,812	1,746	3,558
第13投票区	扨島第三小学校	2,901	2,760	5,661
第14投票区	扨島会館	1,702	1,468	3,170
第15投票区	やまのかみ会館	999	1,284	2,283
第16投票区	東中神団地集会所	753	915	1,668
第17投票区	武蔵野学童クラブ	2,308	2,320	4,628
第18投票区	昭和会館	2,815	3,067	5,882
第19投票区	田中小学校	1,764	1,731	3,495
第20投票区	瑞雲中学校	3,069	3,239	6,308
合計		46,657	47,149	93,806

ウ 在外選挙人名簿登録者数

調整日	男	女	合計
3月1日	47	48	95

エ 裁判員候補者及び検察審査員候補者割当数

裁判員候補者割当数	96
検察審査員候補者割当数	11

2. 4. 1. 002 職員人件費（職員課）

34,362,376円

2. 4. 2. 001 選挙啓発事業費（選挙管理委員会事務局）

189,901円

選挙啓発

(1) 明るい選挙啓発ポスターコンクール

ア 応募状況

区分	学校数	人数	本市入選数
小学校	9	465	最優秀1・優秀1・努力2・入選6・佳作6
中学校	4	79	最優秀1・優秀1・努力2・入選6・佳作6

イ 選挙啓発ポスター展の開催

開催期間	開催場所	内 容
2月14日～16日	市役所市民ロビー	明るい選挙啓発ポスター入選作品を展示

(2) 若者への啓発

実施月日	開催場所	内 容
11月19日	青少年フェスティバル会場	アンケートの実施（134人回答）

(3) 明るい選挙推進協議会活動

ア 推進委員数（4月1日現在）

男	女	合 計
3	23	26

イ 各部活動状況

広報部	機関誌の発行 会報「白ばら便り」	60部
調査部	新有権者へのレター啓発（年4回）	674通
研修部	リニア見学センター等視察研修	21人

(4) 四市共催推進委員研修会（会場：昭島市役所市民ホール）

開催月日	参加者数（本市）	内 容
2月22日	22	講演「東京都の啓発活動」

(5) 外部団体連絡

団 体 名	種 別	開催回数
東京都市明るい選挙推進協議会連合会	定 期 総 会	1
	会 長 会	1
	推 進 大 会	1
東京都市明るい選挙推進協議会連合会第1ブロック	会 長 会	1

2. 4. 3. 001 東京都議会議員選挙経費 (選挙管理委員会事務局)**33, 831, 338円**

1 期日

告示日	投票日	選挙会(開票日)
平成29年6月23日	平成29年7月2日	平成29年7月2日

2 主な選挙公営等

投票所入場整理券配布枚数	51,521
ポスター掲示場設置数	151
選挙公報発行部数	54,500
選挙特報「あきしま」発行部数	53,500

3 投票結果

区分	当日有権者数	投票者数	左の内期日前・不在者投票者数						投票率(%)
			期日前	滞在地	施設	郵便	その他	計	
男	46,089	21,921	3,635	5	139	7		3,786	47.56
女	46,626	21,813	3,601	4	214	8		3,827	46.78
合計	92,715	43,734	7,236	9	353	15		7,613	47.17

4 開票結果

投票者総数	有効投票数	無効投票数	不足票数
43,734	43,080	654	

5 市ホームページによる選挙速報

実施期日	回数	掲載時刻
平成29年7月2日	4回	21時30分・22時00分・22時30分・22時38分(確定)

2. 4. 4. 001 衆議院議員選挙及び最高裁判所裁判官国民審査経費**(選挙管理委員会事務局) 44, 142, 937円**

1 期日

公示日	投票日	開票日
平成29年10月10日	平成29年10月22日	平成29年10月22日

2 主な選挙公営等

投票所入場整理券配布枚数	51,883
ポスター掲示場設置数	151
選挙公報発行部数	54,500
選挙特報「あきしま」発行部数	54,000

3 投票結果 (小選挙区)

区分	当日有権者数	投票者数	左の内期日前・不在者投票者数					投票率 (%)	
			期日前	滞在地	施設	郵便	その他		計
男	46,519	23,811	6,908	36	140	11		7,095	51.19
女	47,013	23,655	7,426	25	223	12		7,686	50.32
合計	93,532	47,466	14,334	61	363	23		14,781	50.75

注 在外投票を含む。

4 開票結果

投票者総数	有効投票数	無効投票数	不足票数
47,466	46,453	1,012	1

5 市ホームページによる選挙速報

実施期日	回数	掲載時刻
平成29年10月22日	5回	21時30分・22時00分・22時30分・23時00分 23時24分(確定)

2. 5. 1. 001 統計事務経費 (行政経営担当) 23,468円

2. 5. 1. 002 学校基本調査経費 (行政経営担当) 21,000円

基幹統計調査

名称	目的	対象数	基準日
学校基本調査	幼稚園から中学校までの私立学校及び専門学校に関する基本的事項を調査し、学校教育行政上の基礎資料を得るため。	11校	5月1日

2. 5. 1. 003 建設工事統計調査経費 (行政経営担当) 65,295円

基幹統計調査

名称	目的	対象数	基準日
建設工事受注動態統計調査	国土交通省が指定した建設業者の建設工事の受注動向及び公共機関・民間等からの受注工事の詳細を把握することにより、経済・社会施策のための基礎資料の整備を図るため。	5事業所	毎月末日
建設工事施工統計調査	国土交通省が指定した建設業者の1年間に施工した完成工事高、就業者数等を調査し、建設業の実態・活動内容を明らかにすることにより、経済・社会施策のための基礎資料の整備を図るため。	61事業所	7月1日

2. 5. 1. 004 経済センサス調査区管理経費（行政経営担当）**11,000円**

基幹統計調査

名 称	目 的	調査区数
経 済 セ ン サ ス 調 査 区 管 理	経済センサス基礎調査において設定した調査区を今後の経済センサス調査区として適切に管理し、事業所等を対象とする各種統計調査実施の基礎資料としての利用に供するため。	102調査区

2. 5. 1. 006 工業統計調査経費（行政経営担当）**366,000円**

基幹統計調査

名 称	目 的	対象数	基準日
工 業 統 計 調 査	製造業の事業所を対象として工業の実態を明らかにすることにより、工業関係の計画や施策の基礎資料としての利用に供するため。	229事業所	6月1日

2. 5. 1. 007 住宅・土地統計調査単位区設定経費（行政経営担当）**571,000円**

基幹統計調査

名 称	目 的	調査区数
住 宅 ・ 土 地 統 計 調 査 単 位 区 設 定	平成30年住宅・土地統計調査の実施に先立って、調査員が担当する調査区域を明確にし、調査の円滑な実施を図るため。	183調査区

2. 5. 1. 008 就業構造基本調査経費（行政経営担当）**723,830円**

基幹統計調査

名 称	目 的	対象数	基準日
就 業 構 造 基 本 調 査	国勢調査による調査区の中から抽出した15歳以上の世帯員について、就業及び不就業の状態を調査し、雇用政策、経済政策などの各種行政施策立案の基礎資料を得ることや学術研究の利用などに供するため。	743世帯	10月1日

監査等

(1) 例月現金出納検査

検査の対象		実施月日	
平成29年度	一般会計	4月28日	
	特別会計	国民健康保険	5月29日
		介護保険	6月29日
		後期高齢者医療	7月28日
		下水道事業	8月29日
		中神土地区画整理事業	9月29日
	基金の運用状況	10月30日	
	水道事業会計	11月27日	
		12月26日	
	1月30日		
	2月28日		
	3月29日		

(2) 決算審査

審査の対象		審査の期間（実施月日）	
平成28年度	一般会計	6月29日から8月17日まで （7月4日・5日・6日）	
	特別会計		国民健康保険
			介護保険
			後期高齢者医療
			下水道事業
	中神土地区画整理事業		
基金の運用状況	5月29日から8月17日まで （6月29日）		
水道事業会計			

(3) 健全化判断比率審査

審査の対象		審査の期間（実施月日）
平成28年度	実質赤字比率	7月28日から8月17日まで （8月10日）
	連結実質赤字比率	
	実質公債費比率	
	将来負担比率	

(4) 資金不足比率審査

審査の対象		審査の期間（実施月日）
平成28年度	資金不足比率	7月28日から8月17日まで （8月10日）

(5) 定期監査

対 象 部 課	監 査 の 対 象	監査の期間 (実施月日)
総務部契約管財課 総務部情報推進課 市民部市民課 市民部生活コミュニティ課 子ども家庭部 子ども子育て推進課 子ども家庭部子ども育成課 選挙管理委員会事務局	4月1日から9月30日までの 財務に関する事務の執行及び 経営に係る事業の管理	9月1日から12月26日 まで (11月10日)

(6) 財政援助団体等監査

対象団体及び所管部課	監 査 の 対 象	監査の期間 (実施月日)
昭島市勤労市民共済会 市民部産業活性課	平成28年度に交付された「昭 島市勤労市民共済会補助金」 に係る出納その他の事務	8月17日から11月27日 まで (10月17日)
昭島市自治会連合会 市民部生活コミュニティ課	平成28年度に交付された「昭 島市自治会連合会補助金」に 係る出納その他の事務	12月18日から3月30日 まで (2月23日)

(7) 公の施設の指定管理者監査

対 象 部 課	監 査 の 対 象	監査の期間 (実施月日)
公益社団法人 昭島市シルバー人材センター 都市整備部交通対策課	平成28年度における公の施設 の管理に係る事務の執行及び 業務管理、運営状況	8月17日から11月27日 まで (10月17日)

(8) 工事監査

対 象 部 課	監 査 の 対 象	監査の期間 (実施月日)
総務部防災課 総務部契約管財課 都市整備部建築課	(仮称) 拝島駅前備蓄倉庫新 築工事	10月30日から3月30日 まで (1月18日)

2. 6. 1. 002 職員人件費 (職員課)

21,104,993円

第 3 款 民 生 費

3. 1. 1. 001 職員人件費（職員課ほか3課）**214,566,169円****3. 1. 1. 002 社会福祉事務等経費（生活福祉課、障害福祉課）****3,046,057円**

1 福祉総合窓口受付状況

区 分	本 庁	東部出張所	保健福祉センター	合 計
障害福祉課業務		1,816	2,145	3,961
子ども子育て支援課業務	1,068	2,421	4,261	7,750
保険年金課（後期高齢者医療係）業務		194	159	353
健康課業務	107	75	2	184
その他業務	425	1,500	3,917	5,842
合 計	1,600	6,006	10,484	18,090

2 東京都事務移譲に関する事務

種 別	取扱件数
難病等医療費助成申請・受理等事務 （うち難病等医療費助成申請）	1,978 (1,281)
小児慢性特定疾病医療費助成申請・受理等事務 （うち小児慢性特定疾病医療費助成申請）	133 (78)
原子爆弾被爆者等援護事務	16
社会福祉法人認可・検査等事務	5
合 計	2,132

3. 1. 1. 003 民生委員・児童委員等経費（生活福祉課）**22,583,142円**

1 民生委員・児童委員地区別人数（平成29年4月1日現在）

東部地区	中部地区	西部地区	合 計
27	29	28	84

2 民生委員・児童委員協議会等開催状況

(1) 会議

区 分	参加者数	開催日数
民生委員・児童委員協議会会長協議会	245	11
合同民生委員・児童委員協議会	243	3
地区民生委員・児童委員協議会（東・中・西）	583	21
社会福祉協力員会議	165	2

(2) 研修

区 分	開催回数	参加者数	内 容
宿泊研修	1	54	日本聴導犬協会（長野県上伊那郡宮田村）
施設見学	4	62	母子生活支援施設「サンライズ万世」（昭島市）
			障害者就労継続支援（B型）食工房ゆいのもり・昭島福祉作業所（昭島市）
			救護施設「昭島荘」（昭島市）
			昭和郷高齢者複合施設（昭島市）

3 民生委員・児童委員活動状況

相談・支援	その他の活動	延べ活動日数	延べ訪問回数
1,456件 (66件)	13,969件 (771件)	16,225日 (990日)	15,694回 (123回)

注 () 内は、主任児童委員（再掲）

3. 1. 1. 004 社会福祉協議会経費（生活福祉課） 69,087,744円

3. 1. 1. 005 社会福祉事業団経費（子ども子育て推進課） 34,871,491円

3. 1. 1. 006 社会を明るくする運動事業費（生活福祉課） 567,432円

第67回社会を明るくする運動（推進委員会 市内50関係機関及び団体で構成）

実 施 内 容	実施月日	参加者数
駅頭一斉広報活動	7月3日	285
社会を明るくする運動昭島市大会（社明コンサート等）	7月30日	210
くじら祭会場広報活動	8月5日	53
ポスターの配布（自治会、学校、駅、金融機関等）、 横断幕・懸垂幕の掲出		

3. 1. 1. 007 社会福祉団体補助等事業費（生活福祉課） 1,301,807円

3. 1. 1. 008 特殊疾病者及び原爆被爆者手当等支給事業費（障害福祉課） 21,300,000円

1 特殊疾病者福祉手当

支 払 期	6月	10月	2月	合 計
支 給 人 数	361	374	350	1,085
支 出 額	7,100,000	7,285,000	6,585,000	20,970,000

2 原爆被爆者見舞金

支給年額	支給人数
10,000	33

3. 1. 1. 009 生活保護法外援助等事業費（生活福祉課）**2,483,700円**

1 被保護学童・生徒に対する学童服等支給

区 分		件 数
学 童 服	小学2～6年生	88
	中学2～3年生	21
運 動 衣	小 学 生	105
	中 学 生	30
合 計		244

2 被保護学童・生徒に対する夏季健全育成費

区 分	件 数
小 学 生	106
中 学 生	29
合 計	135

3 被保護学童・生徒に対する修学旅行支度金

区 分	件 数
小 学 生	17
中 学 生	8
合 計	25

4 緊急援護費支給件数 18件

3. 1. 1. 010 生活保護被保護者自立促進事業費（生活福祉課）**796,860円**

被保護者自立促進事業

区 分	件 数
高 齢 者 等 生 活 環 境 改 善 費	
就 職 支 援 費	
学 習 環 境 整 備 支 援 費	7
合 計	7

3. 1. 1. 011 福祉のまちづくり事業費（地域開発課）**1,200,000円**

区 分	件 数
福祉のまちづくり届出	9
整備基準適合証申請	

注 平成29年1月1日から平成29年12月31日まで

3. 1. 1. 012 福祉サービス第三者評価事業費（生活福祉課） 978,000円

第三者評価事業実施状況

区 分	実施件数
認知症高齢者グループホーム	3
通所介護（デイサービス）	1

3. 1. 1. 013 福祉サービス総合支援事業費（生活福祉課） 5,338,440円

福祉専門相談実施状況

区 分	開催回数	利用件数
福祉法律相談	24	20

3. 1. 1. 014 成年後見開始申立経費（生活福祉課） 71,224円

成年後見制度市長申立て件数

区 分	件 数
認知症高齢者に係る申立て	10
知的障害者に係る申立て	2
精神障害者に係る申立て	1

3. 1. 1. 015 中国残留邦人支援事業費（生活福祉課） 34,539,016円

支援給付の状況

世帯数	人 数
12	19

3. 1. 1. 016 低所得者・離職者対策事業費（生活福祉課） 3,673,000円

1 相談件数

電話相談	窓口相談
458	614

2 受験生チャレンジ支援貸付け件数

学習塾等受講料	受験料
55	45

3. 1. 1. 017 生活困窮者自立支援事業費（生活福祉課） 30,247,955円

1 生活困窮者自立相談支援対象者数 87人

2 家計相談支援対象者数 17人

3 子どもの学習支援事業

登録者数	延べ参加者数
22	128

4 住居確保給付金支給事業

申請者数	支給決定者数
17	16

3. 1. 1. 018 臨時福祉給付金等支給事業費（生活福祉課） 101,360,960円

臨時福祉給付金（経済対策分）支給事業

申請者数	支給決定者数
4,729	4,719

3. 1. 1. 019 地域福祉計画策定事業費（生活福祉課） 3,390,000円

1 地域福祉計画審議会（委員12人）

開催月日	内 容
8月24日	・地域福祉計画の策定方針について ・市民アンケート調査について
2月6日	・市民アンケートの結果報告について ・市民ワークショップの実施について

2 市民アンケート調査の実施

実施期間	対象者数	回収率（%）
9月28日～10月16日	3,000	43.1

3. 1. 1. 020 国民健康保険特別会計繰出金（保険年金課） 1,399,999,718円

3. 1. 1. 021 国・都支出金過年度返還金（生活福祉課）

73,965,214円

区 分	返還金額
平成28年度中国残留邦人支援給付費国庫負担金	4,073,394
平成28年度生活困窮者自立相談支援事業費等国庫負担金	4,092,820
平成28年度生活困窮者就労準備支援事業費等国庫補助金	1,007,000
平成28年度臨時福祉給付金等給付事業費国庫補助金	9,930,000
平成27年度臨時福祉給付金等給付事務費国庫補助金	3,824,000
平成28年度臨時福祉給付金等給付事務費国庫補助金	47,250,000
平成28年度地域福祉推進区市町村包括都補助金	3,788,000
合 計	73,965,214

3. 1. 2. 001 障害者自立支援事務経費（障害福祉課）

9,704,532円

1 障害支援区分認定状況

(1) 障害支援区分認定訪問調査

調査員数	調 査 件 数		
	調査員	市職員・嘱託保健師	合 計
4	113	155	268

(2) 障害支援区分認定審査会

委員数	開催回数	審査判定件数
5	12	229

2 障害者自立支援推進協議会（委員12人）

開催月日	内 容
7月27日	<ul style="list-style-type: none"> ・ 障害者地域支援協議会の実施状況について ・ 第4期障害福祉計画の実績について ・ 第4期障害福祉計画における成果目標の評価等について ・ 第5期障害福祉計画策定における基礎調査等の報告について ・ 第5期障害福祉計画について
10月19日	<ul style="list-style-type: none"> ・ 障害者地域支援協議会の実施状況について ・ 第5期障害福祉計画について
11月20日	<ul style="list-style-type: none"> ・ 第5期障害福祉計画について ・ 第5期障害福祉計画（素案）に関するパブリックコメントの実施について ・ 障害者自立支援推進協議会委員構成の見直しについて
2月7日	<ul style="list-style-type: none"> ・ 障害者地域支援協議会の実施状況について ・ 第5期障害福祉計画（素案）に関するパブリックコメントの意見に対する回答案について ・ パブリックコメント等を踏まえた第5期障害福祉計画（素案）の修正について ・ 障害者自立支援推進協議会委員構成の見直しについて

3 障害者地域支援協議会（委員16人）

開催月日	内 容
5月25日	<ul style="list-style-type: none"> 各専門部会からの平成28年度活動報告及び平成29年度取組目標等について 地域生活支援拠点プロジェクト進捗状況等について 専門部会の活動費に伴う予算について 障害者差別解消法に関するパンフレットについて 第5期障害福祉計画策定に伴う事業所等へのアンケート調査について 障害者地域支援協議会等の運営について
7月12日	<ul style="list-style-type: none"> 地域生活支援拠点プロジェクト進捗状況等について 避難行動要支援者名簿作成に伴う障害のある方の範囲について
9月12日	<ul style="list-style-type: none"> 各専門部会の活動（中間報告）について 地域生活支援拠点プロジェクト進捗状況等について 障害者差別解消法に関するパンフレットについて 第5期障害福祉計画について
1月23日	<ul style="list-style-type: none"> 地域生活支援拠点プロジェクトの報告について 平成30年度障害者地域支援協議会の運営等について（案） 報告事項等について
3月14日	<ul style="list-style-type: none"> 各専門部会について（案） 専門部会から共通の課題について 平成30年度障害者地域支援協議会等の運営について（案） 市からの報告・連絡等について

4 自立支援医療（精神通院）受給者証所持者数 1,818人（平成30年3月31日現在）

5 障害者就労施設等からの物品等の調達実績

区 分		件数	調達金額
物 品	事務用品・書籍	3	271,975
	小物雑貨	3	1,079,028
	小計	6	1,351,003
役 務	印刷	6	1,793,773
	清掃・施設管理	6	12,309,414
	その他の役務	3	2,128,797
	小計	15	16,231,984
合 計		21	17,582,987

3. 1. 2. 002 介護給付事業費 (障害福祉課)**945,664,233円**

介護給付状況

区 分		延べ利用者数	延べ利用時間 ・利用日数
訪問系 サービス	居 宅 介 護	2,039	21,973時間
	重 度 訪 問 介 護	259	42,895時間
	同 行 援 護	465	10,691時間
	行 動 援 護	213	3,056時間
日中活動系 サービス	療 養 介 護	231	7,002日
	生 活 介 護	1,978	38,993日
	短 期 入 所	660	3,177日
居 住 系 サービス	施 設 入 所 支 援	889	25,611日

3. 1. 2. 003 訓練等給付事業費 (障害福祉課)**680,409,368円**

訓練等給付状況

区 分		延べ利用者数	延べ利用日数
日中活動系 サービス	自 立 訓 練	117	1,589
	就 労 移 行 支 援	323	4,724
	就 労 継 続 支 援 (A 型)	206	4,283
	就 労 継 続 支 援 (B 型)	3,149	46,568
居 住 系 サービス	共 同 生 活 援 助	1,115	31,185

3. 1. 2. 004 特定障害者特別給付事業費 (障害福祉課)**19,552,111円**

特定障害者特別給付状況

区 分	対象者数
施 設 入 所 者 の 食 費 補 助	65
グ ル ー プ ホ ー ム 入 居 者 の 食 費 補 助	83

3. 1. 2. 005 地域相談支援給付事業費 (障害福祉課)**320,018円**

地域相談支援給付対象者数 2人

3. 1. 2. 006 計画相談支援給付事業費（障害福祉課） 22,545,540円

計画相談支援給付状況

区 分	延べ対象者数
サービス等利用計画	589
継続サービス等利用計画（モニタリング）	742

3. 1. 2. 007 自立支援医療給付事業費（障害福祉課） 157,773,082円

- 1 更生医療給付（生活保護受給者の人工透析等）対象者数 63人
- 2 育成医療給付（音声・言語・そしゃく機能障害等）対象者数 4人

3. 1. 2. 008 療養介護医療給付事業費（障害福祉課） 17,266,117円

療養介護医療給付（療養入院中の障害者の食費補助）対象者数 20人

3. 1. 2. 009 補装具給付事業費（障害福祉課） 34,339,937円

補装具給付状況

区 分	成人		児童		区 分	成人		児童	
	交付 件数	修理 件数	交付 件数	修理 件数		交付 件数	修理 件数	交付 件数	修理 件数
義 肢	8	7	2		補 聴 器	43	24	3	9
装 具	38	17	25	7	車 椅 子	12	28	9	2
座位保持装置	3	3	12	6	電 動 車 椅 子	4	16	1	
盲人安全つえ	17	1	1		座位保持椅子			1	2
義 眼	1				歩 行 器			2	
眼 鏡	4				歩行補助つえ	2			
					合 計	132	96	56	26

3. 1. 2. 010 高額障害福祉サービス等給付事業費（障害福祉課） 464,643円

高額障害福祉サービス等給付

区 分	対象者数
介護給付事業等給付	24
地域生活支援事業（移動支援）給付	3

3. 1. 2. 011 地域生活支援事業費 (障害福祉課ほか4課)

108,044,071円

1 事業実施内訳

相談支援	移動支援	巡回入浴サービス	言語機能訓練	心身障害者自動車運転免許取得費助成	身体障害者用自動車改造費助成	
4,647件	10,622時間	651回	212人	1件	1件	
障害者成年後見制度利用支援		地域活動支援センター				
申立費用	後見人等報酬費用	相談支援	オープンスペース		グループ活動	
			開設日数	利用者数	実施回数	利用者数
	3件	6,895件	251日	2,664人	185回	1,020人

2 手話通訳者派遣状況

延べ派遣回数	派遣内容			
	通院	会議	学校行事	その他
307	87	180	19	21

3 手話通訳者養成講座実施状況

区分	開催回数	参加者数
上級クラス	35	4
応用クラス	30	4

4 日常生活用具給付状況

種目	給付件数	種目	給付件数
特殊寝台	7	音声式体温計	5
特殊マット	4	音声式体重計	2
体位変換器	1	音声式血圧計	2
入浴補助用具	6	動脈血中酸素飽和度測定器	1
頭部保護帽	5	携帯用会話補助装置	1
T字状・棒状のつえ	1	情報・通信支援用具	1
移動・移乗支援用具	2	視覚障害者用ポータブルレコーダー	6
火災警報器	1	視覚障害者用活字文書読上げ装置	1
電磁調理器	1	視覚障害者用拡大読書器	5
聴覚障害者用屋内信号装置	4	時計(音声式)	4
フラッシュベル	1	聴覚障害者用情報受信装置	1
透析液加温器	2	人工喉頭(電動式)	3
ネブライザー	2	ストマ用器具	1,986
電気式たん吸引器	9	紙おむつ	326
		合計	2,390

5 心身障害者自動車ガソリン費等助成状況

登録者数	延べ受給者数
711	2,046

6 点字等広報・市議会だより・ごみ収集カレンダーの発行

名 称	規 格	発行部数	発行回数
点字広報あきしま	B5判	72	12
声の広報	CD	575	22
点字市議会だより	変形A4判	24	4
声の市議会だより	CD	88	4
点字ごみ収集カレンダー	A4判	11	1
声のごみ収集カレンダー	CD	30	1

3. 1. 2. 012 障害者自立支援事業費（障害福祉課） 110,493,600円

日中活動サービス推進事業補助対象事業所数 14事業所

3. 1. 2. 013 国・都支出金過年度返還金（障害福祉課） 29,117,726円

区 分	返還金額
平成28年度障害者自立支援給付費国庫負担金	8,540,489
平成28年度障害児入所給付費等国庫負担金	6,984,009
平成28年度障害者自立支援給付費都負担金	3,948,223
平成28年度障害児入所給付費等都負担金	3,492,005
平成28年度障害者施策推進区市町村包括都補助金	6,153,000
合 計	29,117,726

3. 1. 3. 001 障害者福祉事務経費（障害福祉課） 1,546,976円

1 身体障害者福祉の状況

(1) 身体障害者手帳の所持者状況 (平成30年3月31日現在)

等 級	1 級	2 級	3 級	4 級	5 級	6 級	合 計
所持者数	1,107	693	797	1,161	269	346	4,373

(2) 身体障害者相談状況

相 談 内 容	手 帳	補 装 具	職 業	生 活	そ の 他	合 計
延べ相談件数	1,417	511	22	12	432	2,394

(3) 心身障害者民営バス乗車割引証交付状況

区 分	介護人付用	定期券	合 計
交付枚数	41		41

(4) 有料道路通行料金障害者割引申請件数 508件

(5) 都営交通無料乗車券発行状況

区 分	身体障害者	知的障害者	精神障害者	その他	合 計
件 数	116	18	36	67	237

2 知的障害者福祉の状況

(1) 愛の手帳の所持者状況 (平成30年3月31日現在)

等 級	1度	2度	3度	4度	合 計
所 持 者 数	32	174	175	437	818

(2) 知的障害者相談状況

相 談 内 容	手 帳	施 設	職 業	生 活	その他	合 計
延べ相談件数	178	81	28	27	141	455

(3) 特別児童扶養手当支給件数 120件

3 精神障害者福祉の状況

精神障害者保健福祉手帳の所持者状況 (平成30年3月31日現在)

等 級	1級	2級	3級	合 計
所 持 者 数	60	466	324	850

3. 1. 3. 002 心身障害者(児)福祉手当支給事業費(障害福祉課) 213,418,000円

心身障害者(児)福祉手当支給状況

区 分	実施主体	延べ支給人数	支 出 額
心身障害者(児)福祉手当	都	12,460	193,078,000
	市	5,085	20,340,000
合 計		17,545	213,418,000

3. 1. 3. 003 特別障害者手当等支給事業費(障害福祉課) 41,685,470円

特別障害者手当等支給状況

区 分	実施主体	延べ支給人数	支 出 額
特 別 障 害 者 手 当	国	1,243	33,329,130
障 害 児 福 祉 手 当	国	525	7,656,340
福祉手当(経過措置分)	国	48	700,000
合 計		1,816	41,685,470

3. 1. 3. 006 心身障害者福祉タクシー利用助成事業費(障害福祉課) 8,143,000円

心身障害者福祉タクシー利用助成状況

登録者数	延べ受給者数
941	947

3. 1. 3. 007 心身障害者用自動車（くじら号）運行事業費（障害福祉課） 13,224,060円

心身障害者用自動車（くじら号）運行状況

利用目的	病院	短期入所施設	その他	合計
利用者数	714	10	2	726

3. 1. 3. 008 遠距離入所施設訪問家族交通費助成事業費（障害福祉課） 50,000円

遠距離入所施設訪問家族交通費助成状況

申請世帯数	延べ利用者数
2	2

3. 1. 3. 009 グループホーム助成事業費（障害福祉課） 3,648,000円

グループホーム家賃助成状況

名称	所在地	人数	名称	所在地	人数
滝乃川学園 （ベアーの家）	昭島市	1	インクルージョン推進機構 （グリーンオアシス）	福生市	2
滝乃川学園 （第四ベアーの家）	昭島市	1	三宝会 （元気）	福生市	1
きょうされん （フラワー）	昭島市	1	すみれ会 （奈良橋たんぼぼ寮）	東大和市	1
恩賜財団東京都同胞援護会 （結オハナ）	昭島市	3	聖ヨハネ会 （清瀬聖ヨハネケアビレッジ）	清瀬市	1
やまゆり福祉会 （八王子美山学園）	八王子市	2	えのき （えのき）	武蔵村山市	1
はな （コスモス）	八王子市	1	羽村市手をつなぐ親の会 （かりん）	羽村市	2
友愛学園 （やまなみ）	青梅市	1	三宝会 （秋川ハイム）	あきる野市	1
マザリーハウス （バスケット柚木第2寮）	青梅市	1	三宝会 （元気よ）	あきる野市	1
むさしの福祉会 （けやきの樹）	府中市	1	わたげ （わたぼうし）	あきる野市	1
福祉心話会 （しんわ本町田第1ホーム）	町田市	1	同愛会 （アイムホーム）	日の出町	1
けやきの杜 （マイホーム・ほんだ）	国分寺市	1	原町成年寮 （ブランケット）	葛飾区	1
滝乃川学園 （ういんぐ・わく）	国立市	1	合計		28

3. 1. 3. 010 緊急一時保護事業費（障害福祉課） **1,285,942円**

重症心身障害児（者）緊急一時保護利用状況（東京小児療育病院）

利用者数	延べ利用日数
4	31

3. 1. 3. 011 障害者自立生活支援事業費（障害福祉課） **4,000,000円**

障害者参加型サービス延べ利用者数 193人

3. 1. 3. 012 障害者就労支援事業費（障害福祉課） **16,780,000円**

新規就職者数 27人

3. 1. 3. 013 地域福祉推進事業費（障害福祉課） **5,000,000円**

障害者移送サービス延べ利用件数 208件

3. 1. 3. 014 紙おむつ支給事業費（障害福祉課） **264,852円**

紙おむつ支給対象者数 3人

3. 1. 3. 015 特別支援学級保護者会事業費（障害福祉課） **48,000円**

介護人報酬助成金支払延べ対象者数 16人

3. 1. 3. 016 精神障害者相談事業費（障害福祉課） **4,146,529円**

精神障害者一般相談

相談員	相談者数
保健師（嘱託職員を含む。）	905

3. 1. 3. 017 障害者相談事業費（障害福祉課） **133,140円**

1 身体障害者相談状況

相談員数	相談件数
2	40

2 知的障害者相談状況

相談員数	相談件数
2	308

3. 1. 3. 018 障害者ショートステイ事業費（障害福祉課） 2,516,060円

障害者ショートステイ利用状況

実利用者数	延べ利用者数	延べ利用日数
9	39	77

3. 1. 3. 019 障害者虐待防止対策事業費（障害福祉課） 8,550,000円

受付・相談状況

延べ受付・相談件数	虐待に関する相談・通報・届出件数			
	養護者による障害者虐待	障害者福祉施設従事者等による障害者虐待	使用者による障害者虐待	合計
19	7	4		11

3. 1. 3. 020 中等度難聴児発達支援事業費（障害福祉課） 95,220円

補聴器給付対象者数 1人

3. 1. 3. 021 国・都支出金過年度返還金（障害福祉課） 60,083円

平成28年度特別障害者手当等給付費国庫負担金

3. 1. 4. 001 高齢者福祉事務経費（介護福祉課） 2,120,691円

3. 1. 4. 002 老人ホーム入所援護事業費（介護福祉課）

50,489,078円

養護老人ホームへの措置状況

施設名	所在地	措置人数			
		前年度末	開始	廃止	本年度末
万世敬老園	昭島市	17		1	16
偕生園	昭島市	4	2	2	4
檜の里	八王子市	2			2
愛仁ホーム	青梅市	1		1	
聖明園曙荘	青梅市	2			2
安立園	府中市		1		1
合計		26	3	4	25

3. 1. 4. 003 高齢者日常生活用具給付事業費（介護福祉課）

12,600円

日常生活用具給付状況

給付内容	件数
歩行支援用具	1

3. 1. 4. 004 高齢者寝具乾燥消毒サービス事業費（介護福祉課）

947,376円

寝具乾燥消毒サービス利用状況

利用実人数	利用延べ人数
44	354

3. 1. 4. 005 高齢者緊急通報システム事業費（介護福祉課）

1,628,749円

緊急通報システム設置等の状況

区分	稼働台数 (前年度末)	移設台数		稼働台数 (本年度末)	協力員数	緊急通報 回数
		取付け	取外し			
消防庁方式	12		1	11	20	5
民間方式	39	20	6	53		26

3. 1. 4. 006 高齢者火災安全システム事業費（介護福祉課）

24,840円

火災安全システム利用状況

火災警報器	自動消火装置	ガス安全システム	電磁調理器
			2

3. 1. 4. 008 食事サービス事業費（介護福祉課）**4,309,514円**

食事サービス利用状況

利用実人数	年間配食数	1食利用者負担額	配食回数
75	9,996	400	週5回

3. 1. 4. 009 高齢者住宅改修費助成事業費（介護福祉課）**2,857,272円**

住宅改修給付状況

区 分	給付内容	件数
住宅改修予防給付	手すりの取付け・段差解消等	3
住宅設備改修給付	浴 槽	12
	トイレの洋式化	1
	流し・洗面台	1

3. 1. 4. 010 シルバーピア事業費（介護福祉課、都市計画課）**17,834,404円**

シルバーピア設置状況

区 分		単身者 用住宅	2人世帯 用住宅	団らん室	借上げ料 (円/戸)
借上 住宅	緑町ことぶき住宅	12		1	47,000
都 営 住 宅	シルバーピア松原	15	4	1	
	シルバーピア中神	16	2	1	
	シルバーピア上川原	12	3	1	
	シルバーピア拝島	20	4	1	
	シルバーピア美堀	10	14	1	
	シルバーピア拝島2	20	4	1	
	シルバーピア中神2	12	3	1	
合 計		117	34	8	

3. 1. 4. 011 高齢者電話訪問相談事業費（介護福祉課）**108,000円**

電話訪問相談実施状況

相談員数	延べ利用者数	相談回数
3	854	週1回

3. 1. 4. 012 老人クラブ補助事業費（介護福祉課） **17,435,000円**

老人クラブ育成状況 (平成29年4月1日現在)

連合会数	会員数	会員数別単位クラブ数				
		80人以下	81人以上 100人以下	101人以上 120人以下	121人以上	合計
1	4,031	41	5	3	5	54

3. 1. 4. 013 敬老金支給事業費（介護福祉課） **9,924,178円**

敬老金支給状況（対象者 77歳・88歳・99歳の方）

区分	支給額	人数	支出額
77歳	5,000	1,148	5,740,000
88歳	10,000	396	3,960,000
99歳	10,000	17	170,000
合計		1,561	9,870,000

3. 1. 4. 014 在宅介護者リフレッシュ事業費（介護福祉課） **200,000円**

在宅介護者リフレッシュ事業

事業名	実施回数	参加者数
介護者の会	11	94
男性介護者学習会	4	23
男性介護者学習会 （調理実習）	1	8
男性介護者学習会と介護者の会合同交流会 （高齢者の栄養補給・そば打ち体験）	2	25
D V D 上映会 （妻の病—レビー小体型認知症—）	1	159

注 介護者の会は毎月第2火曜日、男性介護者学習会は偶数月第1金曜日に実施

3. 1. 4 シルバーファミリーほっとライン事業費（介護福祉課）

徘徊（はいかい）高齢者位置探索サービス利用状況

年間利用者数	位置情報提供回数
3	2

3. 1. 4. 016 高齢者各種教室事業費（介護福祉課） **8,958,164円**

各種教室開催状況

教室名	教室数	参加者数
イキイキ・ニコニコ介護予防教室	70	1,503

3. 1. 4. 017 介護保険特別対策事業費（介護福祉課） **41,000円**

社会福祉法人等介護保険サービス利用者負担軽減補助対象法人数 2件

3. 1. 4. 018 介護施設等補助事業費（介護福祉課） **101,378,091円**

3. 1. 4. 019 敬老大会事業費（介護福祉課） **2,342,557円**

敬老大会開催状況

開催月日	参加者数	内 容
9月18日	延べ3,000	・式典（高齢者表彰等） ・コンサート ・芸能

3. 1. 4. 021 シルバーゆうゆう事業費（介護福祉課） **7,502,604円**

シルバーゆうゆう事業利用者数 24,851人

3. 1. 4. 022 高齢者紙おむつ購入費助成事業費（介護福祉課） **29,163,970円**

紙おむつ購入費助成件数 5,536件

3. 1. 4. 023 救急医療情報キット配付事業費（介護福祉課） **69,768円**

救急医療情報キット配付数 (単位：セット)

本 年 度	前年度まで	合 計
159	2,452	2,611

3. 1. 4. 024 陶芸室管理運営費（介護福祉課） **126,231円**

3. 1. 4. 025 高齢者マッサージ等施術費助成事業費（介護福祉課） **272,530円**

マッサージ等助成券使用状況

交付者数	使用枚数
35	243

3. 1. 4. 026 介護保険特別会計繰出金（介護福祉課） **1,227,721,000円**

3. 1. 4. 027 後期高齢者医療特別会計繰出金（保険年金課） 1,163,461,602円

3. 1. 4. 028 国・都支出金過年度返還金（介護福祉課） 1,579,760円

区 分	返還金額
平成28年度高齢社会対策区市町村包括都補助金	812,000
平成28年度低所得者保険料軽減国庫負担金	6,840
平成28年度低所得者保険料軽減都負担金	3,420
平成22年度地域介護・福祉空間整備事業国庫交付金	706,500
平成22年度防火対策緊急整備支援事業都補助金	51,000
合 計	1,579,760

3. 1. 5. 001 朝日町高齢者福祉センター管理運営費（介護福祉課） 1,201,646円

朝日町高齢者福祉センター利用状況

施設利用（貸切り）		個人利用者数 （電位治療器）	利用者数合計
件 数	利用者数		
762	7,809	4,532	12,341

注 平成30年1月から休館

3. 1. 5. 002 松原町高齢者福祉センター管理運営費（介護福祉課） 6,896,922円

松原町高齢者福祉センター利用状況

施設利用（貸切り）		個 人 利用者数	うち入浴施設		う ち 電位治療器	利用者数 合 計
件 数	利用者数		男	女		

3. 1. 5. 003 拝島町高齢者福祉センター管理運営費（介護福祉課） 4,682,160円

拝島町高齢者福祉センター利用状況

施設利用（貸切り）		個人利用者数	利用者数合計
件 数	利用者数		
643	6,678	6,251	12,929

3. 1. 6. 001 基礎年金等経費（保険年金課）

6,445,065円

1 基礎年金

(1) 国民年金諸届取扱件数

届出の種類	件数	届出の種類	件数	届出の種類	件数
資格取得（届）	1,850	重複取消		障害基礎年金 裁定請求（無拠出）	27
資格取得（申出）	31	付加保険料 （申出・辞退）	65	障害基礎年金 額改定請求	1
20歳加入	886	手帳再交付	159	遺族基礎年金	1
種別変更	360	記号番号登録処理		寡婦年金	
氏名変更	232	転出	844	未支給請求	14
生年月日・性別訂正		法定免除該当・消滅	156	死亡一時金	15
住所変更（市内）	540	免除申請	3,456	特別障害給付金請求	
住所変更（転入）	963	免除（継続審査）	2,376	給付関係諸届 （定時届を含む）	895
資格喪失	175	学生納付特例	871	記録照会回答	472
資格関係記録 （訂正・追加）	52	老齢基礎年金 裁定請求	23	その他	42
資格関係記録 （資格取消）	6	障害基礎年金 裁定請求（拠出）	24	法定受託事務以外	283
				合計	14,819

(2) 国民年金被保険者数

（平成30年3月31日現在）

被保険者数				保険料免除者数				付加保険 料納付者	口座振替 納付者
第1号	任意	第3号	合計	法定 免除	申請 免除	学生納 付特例	合計		
13,429	206	8,199	21,834	1,018	2,647	1,511	5,176	584	2,444

(3) 年金相談員

相談日	日数	件数
月～金曜日	244	5,238

2 福祉年金

(1) 福祉年金諸届取扱件数 なし

(2) 福祉年金定時届受付処理件数 なし

(3) 福祉年金支給状況

（平成30年3月31日現在 単位：人）

区分	全部支給	一部支給停止	全部支給停止	合計
老齢福祉年金			1	1

3. 1. 7. 001 保健福祉センター管理運営費（健康課）

79,897,976円

1 施設別利用状況

区 分	登録団体		一 般		官 公 署		事 業	
	件数	人数	件数	人数	件数	人数	件数	人数
視 聴 覚 室	542	7,970	5	75	60	746	6	101
調 理 実 習 室	251	3,739	3	51	18	355	67	1,017
健康教育講座室	151	2,559	4	59	25	405	216	9,709
健康教育運動室	149	2,329	46	849	5	309	146	3,723
保 育 指 導 室	75	900	32	396			215	3,992
第 1 会 議 室	260	3,240	9	122	27	476	81	3,022
第 2 会 議 室	192	1,187	57	422	2	22	68	1,404
講 習 室	373	7,161	18	352	51	1,699	15	242
休 養 室	423	7,207	16	257	51	1,597	15	252
合 計	2,416	36,292	190	2,583	239	5,609	829	23,462

2 水浴訓練室（温水プール）の利用者数

個 人 利 用			団体・介助	事 業	合 計
65歳以上	障 害 者	機能訓練			
5,031 (147)	2,169 (42)	628 (17)	356	1,930	10,114 (206)

注（ ）内は、7月～9月の夜間利用者数（再掲）

3 保健福祉センター運営協議会（委員12人）

開催月日	内 容
12月13日	・施設内受動喫煙防止対策について ・施設利用状況について

3. 2. 1. 001 職員人件費（職員課、子ども子育て支援課）

355,499,401円

3. 2. 1. 002 児童福祉事務経費（子ども子育て支援課）

4,052,435円

3. 2. 1. 003 児童福祉審議会経費（子ども子育て推進課）

180,000円

児童福祉審議会（委員12人）

開催月日	内 容	結 果
11月13日	・児童福祉審議会委員委嘱について ・企業主導型保育事業について（報告）	
2月16日	・特定教育・保育施設、特定地域型保育事業等の利用者負担額の一部改定について（諮問） ・特定地域型保育事業の認可について（諮問）	答申 答申

3. 2. 1. 004 子ども・子育て支援事業計画推進事業費（子ども子育て推進課）**200,000円**

子ども・子育て会議（委員12人）

開催月日	内 容	結 果
11月13日	<ul style="list-style-type: none"> ・子ども・子育て会議委員委嘱について ・昭島ナオミ保育園改修工事に伴う利用定員の変更について（報告） ・企業主導型保育事業について（報告） 	
2月16日	<ul style="list-style-type: none"> ・特定地域型保育事業の確認について（報告） ・子ども・子育て支援事業計画について（報告） 	

3. 2. 1. 005 児童発達支援事業費（子ども育成課）**34,679,796円**

1 巡回相談

区 分	延べ利用施設数	延べ相談件数
私立保育所	48	417
私立幼稚園	4	29
認定こども園	3	34
地域型保育事業	2	6
学童クラブ	63	292
合 計	120	778

2 子育て親育ち講座

区 分	開催月日	内 容	参加者数
思春期編	9月26日	子どもと親の気持ちの違い	9
	10月5日	子どもも親もリラックスしよう	7
低学年編	2月21日	子どもと親の気持ちの違い	8
	2月27日	子どもも親もリラックスしよう	9

3. 2. 1. 006 青少年問題協議会経費（子ども育成課）

280,000円

青少年問題協議会（委員24人）

開催月日	内 容	結 果
7月21日	第1回青少年問題協議会全体会 ・委嘱状の交付 ・青少年善行表彰等審査委員会の設置について（協議） ・平成29年度青少年健全育成活動基本方針及び重点活動項目について（報告）	承認
1月19日	青少年善行表彰等審査委員会 ・平成29年度青少年善行表彰及び青少年健全育成協力者感謝状贈呈の審査について	審査決定
3月16日	第2回青少年問題協議会全体会 ・平成30年度青少年健全育成活動基本方針及び重点活動項目について（協議） ・平成29年度青少年善行表彰及び青少年健全育成協力者感謝状贈呈について（報告）	承認

3. 2. 1. 007 青少年善行表彰等経費（子ども育成課）

255,130円

青少年善行表彰等（3月4日実施）

青少年善行表彰	青少年健全育成協力者感謝状贈呈
21人（個人） 2団体（団体）	17人

3. 2. 2. 001 児童手当等支給事業費（子ども子育て支援課）

2,500,434,453円

1 児童手当支給状況

区 分 \ 期 別	支給延べ児童数			合 計
	1 期	2 期	3 期	
被 用 者	7,504	7,700	7,715	22,919
非 被 用 者	1,765	1,489	1,459	4,713
3歳～小学校修了前	30,121	29,538	31,077	90,736
中 学 生	9,722	9,506	9,657	28,885
特 例 給 付	3,708	3,940	3,759	11,407

2 児童育成手当支給状況

区 分 \ 期 別	支給延べ児童数			合 計
	1 期	2 期	3 期	
育 成 手 当	7,517	7,266	7,538	22,321
障 害 手 当	418	411	411	1,240

3 児童扶養手当支給状況

区 分	期 別	支 給 延 べ 児 童 数			合 計
		1 期	2 期	3 期	
全 部 支 給		1,930 (75)	1,943 (58)	1,848 (45)	5,721 (178)
一 部 支 給 (所得制限による)		1,964 (159)	1,813 (138)	1,872 (148)	5,649 (445)
二 子 加 算		1,610 (115)	1,484 (81)	1,477 (80)	4,571 (276)
三 子 以 降 加 算		552 (32)	523 (28)	551 (28)	1,626 (88)
一 部 支 給 (年金受給による)		23 (15)	26 (16)	20 (12)	69 (43)
一 部 支 給 (一部支給停止適用除外 事由届未提出による)		25 (4)	28 (4)	36 (12)	89 (20)

注 () 内は、父子家庭の児童数(再掲)

3. 2. 2. 002 ひとり親家庭等医療費助成事業費(子ども子育て支援課) 55,007,689円

1 認定状況

区 分	前年度末現在	本年度末現在	月 平 均
世 帯 数	923	927	907
対 象 者 数	1,758	1,739	1,733

2 給付状況

区 分	件 数	助 成 額	受診率 (%)	1 人当たり 助 成 額	
現 物 給 付	20,132	50,438,871		29,105	
内 訳	医 科	10,050	24,937,325	48.3	14,390
	歯 科	2,815	10,180,352	13.5	5,874
	調 剤	7,267	15,321,194		8,841
現 金 給 付	1,120	2,752,261		1,588	
内 訳	一 般	184	1,090,644	0.9	629
	柔道整復	936	1,661,617	4.5	959
合 計	21,252	53,191,132		30,693	

3. 2. 2. 003 乳幼児医療費助成事業費（子ども子育て支援課）

226,364,675円

1 認定状況

区 分	前年度末現在	本年度末現在	月 平 均
対 象 者 数	6,414	6,404	6,025

2 給付状況

区 分	件 数	助 成 額	受診率 (%)	1人当たり 助 成 額	
現 物 給 付	122,216	209,793,461		34,821	
内 訳	医 科	64,547	149,411,430	89.3	24,799
	歯 科	6,920	12,991,832	9.6	2,156
	調 剤	50,749	47,390,199		7,866
現 金 給 付	1,657	5,588,432		927	
内 訳	一 般	1,599	5,532,452	2.2	918
	柔道整復	58	55,980	0.1	9
合 計	123,873	215,381,893		35,748	

3. 2. 2. 004 義務教育就学児医療費助成事業費（子ども子育て支援課）

189,983,979円

1 認定状況

区 分	前年度末現在	本年度末現在	月 平 均
対 象 者 数	7,152	7,216	7,241

2 給付状況

区 分	件 数	助 成 額	受診率 (%)	1人当たり 助 成 額	
現 物 給 付	89,339	180,038,674		24,864	
内 訳	医 科	45,177	93,289,263	52.0	12,883
	歯 科	12,574	30,714,841	14.5	4,242
	調 剤	31,588	56,034,570		7,739
現 金 給 付	2,167	3,100,534		428	
内 訳	一 般	354	1,579,194	0.4	218
	柔道整復	1,813	1,521,340	2.1	210
合 計	91,506	183,139,208		25,292	

3. 2. 2. 005 入院助産施設事業費（子ども子育て支援課）

417,570円

入院助産施設入所状況

申請件数	取下件数	決定件数	入所件数
1		1	1

3. 2. 2. 006 母子生活支援施設事業費（子ども子育て支援課） 32,429,110円

母子生活支援施設入所状況

当初入所件数	申請件数	入所件数	退所件数	年度末入所件数
6	3	3	3	6

3. 2. 2. 007 母子生活支援施設整備補助事業費（子ども子育て支援課） 2,493,000円

3. 2. 2. 008 母子及び父子福祉事業費（子ども子育て支援課） 1,778,211円

1 母子及び父子・女性福祉資金貸付状況（都費）

母子及び父子福祉資金	件数	女性福祉資金	件数
修学資金	105 (2)	修学資金	2
就学支度資金	31	就学支度資金	1
その他	7	その他	
合計	143 (2)	合計	3

注（ ）内は、父子家庭の件数（再掲）

2 母子家庭等に対する給付状況

区分	件数	延べ支給月数
母子家庭高等技能訓練促進費等給付	1	12

3 緊急一時保護施設運営費補助件数 1件

3. 2. 2. 009 ひとり親家庭ホームヘルプサービス事業費（子ども子育て支援課） 598,232円

ひとり親家庭ホームヘルパー派遣状況

派遣世帯数	派遣延べ回数
4	213

3. 2. 2. 010 児童扶養手当支給世帯等水道料減免補助事業費（子ども子育て支援課） 7,437,828円

水道料減免補助状況

区分	延べ世帯数
児童扶養手当支給母子世帯	4,535
児童扶養手当支給父子世帯	273
特別児童扶養手当支給世帯	589

3. 2. 2. 011 障害児給付事業費（障害福祉課）**262,763,585円**

1 障害児通所給付状況

区 分	延べ利用者数	延べ利用日数
児 童 発 達 支 援	415	3,338
放課後等デイサービス	1,529	19,132

2 障害児相談支援給付状況

区 分	延べ対象者数
障 害 児 支 援 利 用 計 画	229
継続障害児支援利用計画（モニタリング）	173

3 高額障害児通所給付対象者数 24人

3. 2. 2. 012 多子世帯支援事業費（子ども子育て支援課）**3,751,656円**

1 出生祝記念品贈呈

区 分	記念品贈呈者数	記念品
第2子以降	406	藍染ハンドタオル

2 多子世帯保育所等利用負担軽減補助金

区 分	申請者数	延べ対象者数	支給額
第 2 子	221	2,617	2,592,456
第3子以降	33	189	484,200
合 計	254	2,806	3,076,656

3. 2. 2. 013 国・都支出金過年度返還金（子ども子育て支援課）**9,338,350円**

区 分	返還金額
平成28年度児童扶養手当国庫負担金	315,574
平成28年度児童手当国庫負担金	115,002
平成28年度児童手当等都負担金	2,449,502
平成28年度児童入所施設措置費等国庫負担金	3,498,181
平成28年度母子家庭等対策総合支援事業費国庫補助金	972,000
平成28年度入院助産保護費都負担金	555,573
平成28年度母子生活支援施設費都負担金	1,193,518
平成28年度ひとり親家庭ホームヘルプサービス事業都補助金	239,000
合 計	9,338,350

3. 2. 3. 001 特定教育・保育施設給付事業費（子ども子育て支援課） 227,180,358円

1 認定こども園入所状況

(1) 管内

(平成30年3月1日現在)

施設名	区分	定員	年齢別入所児童数						
			0歳児	1歳児	2歳児	3歳児	4歳児	5歳児	合計
イコロ昭和の森	保育所	160	12	28	30	30	30	27	157
	幼稚園	30				5	8	5	18

(2) 管外

(平成30年3月1日現在)

施設名	所在地	定員	入所児童数	延べ入所児童数
横川幼稚園	八王子市	86	2	8
青梅エンゼル保育園	青梅市	38	1	12
こども学園	東大和市	100	2	22
多摩学院幼稚園	羽村市	59	1	12
プリンセスリリー幼稚園	茨城県水戸市	210	1	1

2 認定こども園給付費支弁状況

区分	国基準給付費	都補助金	キャリアアップ等補助金	市助成金	合計
管内	122,256,720	61,019,360	16,915,000	11,067,640	211,258,720
管外	3,650,570				3,650,570
合計	125,907,290	61,019,360	16,915,000	11,067,640	214,909,290

3 幼稚園入所状況

(平成30年3月1日現在)

施設名	所在地	定員	入所児童数	延べ入所児童数
めぐみ幼稚園	立川市	60	1	12
大月キリスト教幼稚園	山梨県大月市	75	1	12

4 認定こども園保育従事職員宿舍借上げ支援事業補助対象事業所数

1園

3. 2. 3. 002 特定地域型保育給付事業費（子ども子育て支援課） 60,370,460円

1 特定地域型保育入所状況

(1) 管内

(平成30年3月1日現在)

区分	施設名	定員	年齢別入所児童数			
			0歳児	1歳児	2歳児	合計
家庭的保育	すまいる・たいむ	4	1	2	1	4
小規模保育	保育園アルペジオ	14	2	5	7	14
事業所内保育	あっぷる	5	1	2	2	5

(2) 管外

(平成30年3月1日現在)

区 分	施 設 名	所在地	定員	入所児童数	延 べ 入所児童数
家庭的保育	清水由美子	羽村市	3	1	5
小規模保育	すまいる保育室	西東京市	10	1	4
事業所内保育	創 価 大 学 つばさ保育室	八王子市	10	1	6

2 特定地域型保育給付費支弁状況

区 分		国基準給付費	キャリアアップ等補助金	市助成金	合 計
管内	家庭的保育	12,839,520	997,000	238,200	14,074,720
	小規模保育	28,776,030	656,000	654,600	30,086,630
	事業所内保育	11,533,060	1,793,000	273,000	13,599,060
管外	家庭的保育	926,250			926,250
	小規模保育	677,360			677,360
	事業所内保育	1,006,440			1,006,440
合 計		55,758,660	3,446,000	1,165,800	60,370,460

3. 2. 4. 001 私立保育所運営費（子ども子育て支援課）

4, 223, 393, 594円

1 保育所入所状況（管外公立保育所を含む。）（平成30年3月1日現在）

地域	保育所名	定員	年齢別入所児童数						
			0歳児	1歳児	2歳児	3歳児	4歳児	5歳児	合計
管内	わかくさ	160	19	27	30	29	31	30	166
	昭島ナオミ	113	8	21	22	24	25	20	120
	昭島ゆりかご第二	100	10	13	19	17	19	17	95
	上ノ原	190	13	32	41	41	49	34	210
	上ノ原（分園）	35	6	9	11	7			33
	昭栄	100	11	15	18	20	20	14	98
	昭和	100	9	15	20	22	23	19	108
	昭和郷	100	11	16	22	21	22	23	115
	昭和郷第二	190	28	30	34	36	37	36	201
	多摩	151	15	27	27	26	27	24	146
	のぞみ	75	11	14	15	16	15	15	86
	福島	145	9	19	24	25	31	29	137
	福島（分園）	29	3	5	5	5	5	4	27
	松原	110	12	16	22	23	23	20	116
	ゆりかご	130	13	20	23	23	23	18	120
	よつぎ第四	110	15	21	22	23	22	25	128
	つつじが丘	110	14	22	23	24	26	22	131
	拝島	109	9	15	18	18	19	14	93
	中神	126	8	12	24	26	28	27	125
	むさしの	140	9	14	20	25	26	31	125
あきみ	109	9	20	20	20	17	11	97	
同援はいじま	50		10	10	11	9	2	42	
Nicot拝島	60	6	10	11	11	6	3	47	
合計	2,542	248	403	481	493	503	438	2,566	
管外	公立（8園）		1	2	1	4		1	9
	私立（43園）		6	7	17	10	9	18	67
	合計		7	9	18	14	9	19	76

2 保育所運営費支弁状況（管外公立保育所を含む。）

区分	国基準運営費	都補助金	市助成金	合計
管内 私立保育所	2, 814, 672, 250	1, 069, 431, 320	202, 838, 203	4, 086, 941, 773
管外	公立保育所	5, 590, 560	436, 270	6, 026, 830
	私立保育所	58, 341, 610	14, 500, 920	74, 109, 725
合計	2, 878, 604, 420	1, 084, 368, 510	204, 105, 398	4, 167, 078, 328

3 保育従事職員宿舍借上げ支援事業補助対象事業所数 14園

3. 2. 4. 002 公私連携型保育所運営費（子ども子育て推進課、子ども子育て支援課）

201,435,117円

1 保育所入所状況 (平成30年3月1日現在)

保育所名	定員	年齢別入所児童数						合計
		0歳児	1歳児	2歳児	3歳児	4歳児	5歳児	
なしのき	120	9	17	19	24	27	27	123

2 保育所運営費支弁状況

区分	国基準運営費	都補助金	市助成金	合計
公私連携型保育所	115,759,120	48,058,840	12,457,680	176,275,640

3. 2. 4. 003 認証保育所事業費（子ども子育て支援課）

42,047,610円

認証保育所入所状況 (平成30年3月1日現在)

施設名	所在地	定員	入所児童数	延べ入所児童数
つみき保育園	昭島市	30	17	177
ココファン・ナーサリー 八王子南館	八王子市	40	1	3
すくすくワールド	立川市	30	1	12
保育室スマイルエッグス	立川市	68	7	75
にじいろ保育園町田	町田市	30	1	12
みどりの園	あきる野市	38	2	16

3. 2. 4. 004 民間保育所等整備補助事業費（子ども子育て推進課）

78,586,000円

民間保育所等整備費補助状況

対象保育所	内容
昭島ナオミ保育園	園舎改修工事費補助

3. 2. 4. 005 国・都支出金過年度返還金（子ども子育て支援課） 41,872,191円

区 分	返還金額
平成28年度子ども・子育て支援交付金国庫補助金	1,148,000
平成28年度子ども・子育て支援交付金都補助金	1,160,000
平成28年度子どものための教育・保育給付費国庫負担金	18,720,235
平成28年度子どものための教育・保育給付費都負担金	9,799,956
平成28年度子どものための教育・保育給付費都補助金	686,000
平成28年度保育所関係都補助金	10,000
平成28年度認証保育所都補助金	83,000
平成28年度子ども家庭支援区市町村包括都補助金	8,874,000
平成28年度保育対策総合支援事業都補助金	898,000
平成28年度保育士等キャリアアップ都補助金	493,000
合 計	41,872,191

3. 2. 5. 001 利用者支援事業費（子ども子育て支援課） 9,997,523円

誕生祝記念品贈呈

区 分	対象者数	記 念 品
平成29年4月2日～平成30年4月1日生	804	絵本

3. 2. 5. 002 時間外保育事業費（子ども子育て支援課） 38,844,075円

時間外保育実施状況

区 分	実施施設数	延べ利用児童数
公私連携型保育所	1	1,527
私立保育所	21	48,960
認定こども園	1	3,021

3. 2. 5. 003 補足給付事業費（子ども子育て支援課） 111,642円

補足給付（園服、帽子、体操着等の保護者負担分の補助）支給児童数 23人

3. 2. 5. 004 子育て短期支援事業費（子ども子育て支援課、子ども育成課） 5,702,500円

1 子どもショートステイ事業委託

区 分	延べ利用者数
日 中 預 かり	33
宿 泊	20

2 子どもトワイライトステイ事業委託

登録者数	延べ利用者数
12	194

3. 2. 5. 005 地域子育て支援拠点事業費（子ども子育て支援課）

25,081,957円

1 子育てひろば

(1) 直営

ア 親子スペース利用者数

区 分	なしのき	ほりむこう
0 歳 児	1,384	841
1 歳 児	1,386	839
2 歳 児	1,417	748
3 歳 児	392	88
保 護 者	3,864	2,367
合 計	8,443	4,883

イ 子ども育成相談件数

内 容	なしのき	ほりむこう
健 康	23	8
家庭・生活環境	56	2
発 育 ・ 発 達	48	11
養 育 不 安	49	4
虐 待		
基本的生活習慣	108	55
教育・しつけ	21	14
そ の 他	146	106
合 計	451	200

(2) 委託

子ども育成相談件数

内 容	公私連携型保育所 (1園)	私立保育所 (20園)	認定こども園 (1園)	私立幼稚園 (7園)
健 康	7	45		41
家庭・生活環境	3	52		37
発 育 ・ 発 達	9	629	2	54
養 育 不 安	5	244		18
虐 待		2		4
基本的生活習慣	6	342	6	59
教育・しつけ	8	76	1	15
そ の 他	40	202	63	12
合 計	78	1,592	72	240

2 つどいのひろば運営委託

名称	開設場所	延べ利用者数
りんご	東中神団地1号棟地域支援館内	3,395
さくらんぼ	昭島駅前上友自治会館内	6,695
くるみ	拝島保育園内	2,898
合 計		12,988

3. 2. 5. 006 一時預かり保育事業費（子ども子育て支援課） **10,411,650円**

委託先	延べ利用者数
公私連携型保育所 1園	2,080
私立保育所 20園	1,684
認定こども園（保育所） 1園	186
認定こども園（幼稚園） 1園	546
地域型保育施設 2園	5
合 計	4,501

3. 2. 5. 007 病後児保育事業費（子ども子育て支援課） **14,364,000円**

委託先	延べ利用者数
病児保育室ひなたぼっこ	374
病後児保育室くろーばー	38
合 計	412

3. 2. 5. 008 ファミリー・サポート・センター事業費（子ども子育て支援課） **6,637,000円**

ファミリー・サポート・センター事業委託

会 員 数				活動件数
協力会員	利用会員	両会員	合 計	
282	325	15	622	3,006

3. 2. 6. 001 学童クラブ管理運営費（子ども育成課）

264,038,996円

1 施設の状況

学童クラブ名	小学校区	定員	指導員数	年間開所日数	年間平均在籍数	平成29年4月1日現在在籍児童数				
						1年生	2年生	3年生	4年生	合計
東	東小	50	5	293	55 (2)	25	16	14 (1)	1 (1)	56 (2)
福島	共成小	60	4	293	65	27	22	19		68
富士見	富士見丘小	70	4	293	29 (1)	9	6	12 (1)		27 (1)
武蔵野	武蔵野小	70	3	293	45 (1)	23 (1)	14	15		52 (1)
第二武蔵野	武蔵野小	50	3	293	45	23	12	13		48
玉川	玉川小	40	4	293	42 (1)	18	15 (1)	11		44 (1)
第二玉川	玉川小	40	3	293	44 (1)	18	14	12		44
中神	中神小	70	4	293	62	28	22	13		63
第二中神	中神小	30	3	293	32	11	11	10		32
つつじが丘	つつじが丘小	65	5	293	64 (1)	31	19 (1)	13		63 (1)
		65	4	293	50 (2)	16	20	15 (1)		51 (1)
昭和	光華小	70	5	293	74 (2)	28	24	21 (2)		73 (2)
第二昭和	光華小	30	3	293	35	12	11	12		35
大神	成隣小	70	4	293	68	30	22	19		71
田中	田中小	70	5	293	58 (2)	26 (1)	24	10 (1)	1 (1)	61 (3)
拝島第一	拝島第一小	64	5	293	72 (2)	29 (1)	25	21 (1)		75 (2)
		66	5	293	68 (2)	35	21 (1)	16 (1)		72 (2)
拝島第二	拝島第二小	70	5	293	69	23	27	28		78
美堀	拝島第二小	40	3	293	43	17	17	10		44
拝島第三	拝島第三小	50	5	293	43 (3)	16 (2)	12 (1)	19		47 (3)
緑	拝島第三小	70	6	293	68 (3)	28	28 (2)	16 (1)		72 (3)
合計		1,210	88	6,153	1,131 (23)	473 (5)	382 (6)	319 (9)	2 (2)	1,176 (22)

注1 ()内は障害児数(再掲)

注2 つつじが丘学童クラブ及び拝島第一学童クラブは、1階と2階で分けて運営

2 行事实施状況

行事名	実施月	対象者
新入会児歓迎会	4月	全児童
こどもの日お祝い会	5月	全児童
保護者懇談会	6月	全保護者
七夕会	7月	全児童
お月見会	9月	全児童
お店屋さんごっこ	10月～11月	全児童
クリスマスお楽しみ会	12月	全児童
新年お楽しみ会	1月	全児童
節分	2月	全児童
ひな祭り	3月	全児童
お別れ会	3月	全児童
誕生会	4月～3月	全児童

3 間食行事費

(1) 収支状況

収入額	支出済額	繰越金
20,195,806	20,184,548	11,258

注 収入額に助成金を含む。

(2) 間食行事費助成延べ受給者数 1,359人

3. 2. 6. 002 国・都支出金過年度返還金 (子ども育成課)

1,736,000円

平成28年度都型学童クラブ事業都補助金

3. 2. 7. 001 相談及び啓発等事業費（子ども育成課）

8,247,437円

1 相談状況

延べ 相談件数	相談者別		相談内容別						
	保護 者等	子ども 自身	虐待	要支援	保健	障害	非行	育成	その他
6,995	6,989	6	1,863	4,238	9	311	64	447	63

2 育児講座

開催月日	参加者数	内 容
4月13日・20日 5月11日	70	0歳児連続育児講座「ベビーマッサージ」ほか
5月25日	30	育児講座「ベビーマッサージ」0歳児対象 2講座
6月15日・22日 7月6日	64	0歳児連続育児講座「ベビーマッサージ」ほか
7月13日	50	ママのためのハッピー産後ヨガ
8月31日 9月7日・14日	124	0歳児連続育児講座「ベビーマッサージ」ほか
9月30日	36	育児講座「ベビーマッサージ」0歳児対象 2講座
10月6日	11	育児講座「えいごであそぼう」2講座
10月12日・26日 11月2日	52	0歳児連続育児講座「ベビーマッサージ」ほか
12月6日・13日 1月10日	90	0歳児連続育児講座「ベビーマッサージ」ほか
2月14日・28日 3月7日	60	0歳児連続育児講座「ベビーマッサージ」ほか
2月15日	38	ママのためのハッピー産後ヨガ

3. 2. 7. 002 子どもを守る地域ネットワーク機能強化事業費（子ども育成課）

393,500円

要保護児童対策地域協議会（委員41人）

会議名	開催月日	内 容
総 会 (代表者・ 実務者)	5月17日	<ul style="list-style-type: none"> ・委嘱状の交付 ・平成28年度子ども家庭支援センターの活動・事業概要報告 ・平成29年度の取組について ・研修「児童虐待の現状と課題」 ・研修「昭島市における特別支援教室について」
実務者会議	6月28日	<ul style="list-style-type: none"> ・要保護児童の把握と現状の確認 ・要保護児童の進行管理について ・児童虐待対応マニュアル、ポケット版の作成について ・子ども専用電話相談キッズナーカードについて
実務者会議	9月29日	<ul style="list-style-type: none"> ・要保護児童の把握と現状の確認 ・講義「多摩立川保健所における支援と役割・他機関との連携について」
実務者会議	12月19日	<ul style="list-style-type: none"> ・要保護児童の把握と現状の確認 ・講義「児童相談所の役割及び関係機関との連携について」
実務者会議	3月14日	<ul style="list-style-type: none"> ・要保護児童の把握と現状の確認 ・要保護児童対策地域協議会実務者各委員との情報交換 ・関係機関用 児童虐待対応ポケットマニュアルについて
個別ケース 検討会議	不 定 期 (111回)	<ul style="list-style-type: none"> ・個別ケースの情報共有及び支援方針と役割分担の決定

3. 2. 7. 003 養育支援等訪問事業費（子ども育成課）

129,780円

育児支援ヘルパー事業委託

区 分	延べ利用者数
2 歳 未 満 児	36
2 歳 以 上 児	

3. 2. 8. 001 児童センター管理運営費 (子ども育成課)

40,676,148円

1 児童センター利用状況

(1) 入館者数

未就学児童	小学生	中学生	高校生	その他(保護者等)	合計
14,790	17,540	5,134	2,985	15,688	56,137

(2) 児童センター内施設利用状況

音楽スタジオ		コンピュータ室		集会室	
件数	人数	件数	人数	件数	人数
326	845	2,640	2,640	1,036	16,187

2 事業実施状況

(1) 定例事業

事業名	内容	実施回数	参加者数
一緒にNゲージ	展示・ジオラマメンテナンス	60	1,246
おんたいむどれみ	ペープサート、音遊び、大きな雲、あいうえお絵本	9	781
お誕生会	未就学児までの誕生児のお祝い	12	433
ストレッチ & シェイプアップ	音楽に合わせてのんびりゆっくりストレッチ	11	230
みんなあつまれ！リトミック	音楽に合わせて体を動かす	11	479
のびのびたいそう	親子で体を動かす遊び	11	340
お絵かきっず	お絵かきを中心とした表現遊び	10	186
きつつきさんのおはなし会	0～3歳児用絵本、紙芝居	11	304
おはなし会「あかさたな」	0～3歳児用絵本、紙芝居	11	229
あそぼーよ	簡単な工作	11	167
音楽スタジオ・調整室利用者講習会	音楽スタジオ及び調整室の使い方の事前講習	20	67
ベビーマッサージ	ベビーマッサージ、ベビーマッサージ	11	178
おもちゃ病院	おもちゃの修理	11	15
わくわくおたのしみ会	親子のふれあい遊び	10	261
クッキングタイム	料理・お菓子作り	9	87
体力測定	運動機器等による測定	11	193
ママのためのハッピーフラ	フラダンス体験	11	152
子育て仲間づくり「くじらっこ」	親子の育児相談・交流会	30	400
子育て仲間づくり「こあらっこ」	参加者同士の交流遊び	12	150
子育て仲間づくり「もぐらっこ」	参加者同士の交流遊び	12	143

(2) 夏事業

事業名	内 容	実施回数	参加者数
作 っ て あ そ ぼ う	身近な材料を使って工作	4	137
水 あ そ び	水遊び	9	116
押 し 花 ア ー ト	カードケースに押し花で装飾	1	27
折 り 紙	折った作品を貼って 「オリジナルうちわ」作り	1	46
陶 芸 体 験	箸置き作り	2	30
科 学 遊 び	身近な科学の現象を体験	1	87
木 工 作	オリジナルコースを考えめいろ作り	1	15
	発射台付F1カー作り	1	25
	木工玩具「ソリティア」にこっばで装飾	1	15
	ウッドクリップにこっばで装飾	1	43
科 学 工 作 「いろいろスライム遊び」	様々なスライム遊びを体験	1	40
造 形 工 作 「トレジャースコープ」	小さな穴から光が入る仕掛け工作	1	30
みんなてハモろう！ 一 日 合 唱 教 室	みんなて声を合わせて歌う楽しさを体験	1	47
0 歳 からの に ぎ や か コ ン サ ー ト	ピアノ、トランペット等による参加型コンサート	1	90

(3) 単発事業

事業名	内 容	実施回数	参加者数
ミニミニうんどうかい	玉入れ・親子競技・お遊戯 ほか	1	189
乳幼児救急救命講習会	事故・誤飲対応及び心肺蘇生法	2	73
おたのしみ進級式	進級のお祝い	1	66
クリスマス工作会	ツリーボックス・松ぼっくりツリー・ ふわふわサンタ ほか	1	72
保健衛生講習会	衛生指導、健康相談と育児相談	4	76
ひなまつり工作会	小物入れ型ひな人形作り	1	58
ハンドベルコンサート	「もろびとこぞりて」「世界にひとつ だけの花」「世界の約束」ほか	1	92
リコーダーコンサート	リコーダーアンサンブル	1	64
こいのぼりをつくろう!	ペットボトルでこいのぼり作り	1	28
みんなで鬼たいじ!	鬼のお面と三方作り	1	4
押し花アート	カレンダーに押し花で装飾	1	12
ぱれっと感謝祭	開館記念イベント	1	370
乳幼児の交通安全教室	親子で交通ルールについて学ぶ	1	8
プラレールスクエア	プラレールの運転会・展示	2	199
わくわくきっず ～七夕イベント～	七夕遊び	1	79
パレットアンサンブル	楽器作り・トランペットやピアノの演 奏に合わせて音楽遊び	1	61
心の東京塾 ～お父さん・お母さん のための子育て講座～	しつけをテーマにグループごとの意見 交換、講話	1	24
音楽ライブ ～Starting～	音楽スタジオ利用バンドによる演奏	1	115
卓球大会	総当たり戦による卓球大会	1	16

3. 3. 1. 001 職員人件費 (職員課) 147,614,453円

3. 3. 1. 002 生活保護事務経費 (生活福祉課) 30,390,446円

1 生活保護申請処理状況

申請件数	処 理 の 内 訳		
	開 始	却 下	取下げ
151	150		1

2 生活保護開始状況

(単位：件)

傷 病	収入減	高 齢	離 別	その他	合 計
38	15	57		40	150

3 生活保護廃止状況

(単位：件)

傷病の 治癒	死亡	転出	就労	収入増	他法 活用	親族と 同居	婚姻等	その他	合計
	86	16	32	7	4	4		51	200

4 医療券発行状況

種別	件数
入院	2,284
外来	23,959
歯科	4,349
調剤券	20,278
治療材料	139
看護	108
施術	523
合計	51,640

5 被保護世帯数 (平成30年3月31日現在)

被保護世帯数	被保護者数
1,770	2,280

6 嘱託医活動状況

区分	一般	精神
医療要否意見書審査等	36回 (月3回)	36回 (月3回)

7 就労支援事業

就労支援対象者	就労決定者	うち生活保護廃止
92	34	9

3. 3. 1. 003 国・都支出金過年度返還金 (生活福祉課)

259,437,005円

区分	返還金額
平成28年度生活保護経費国庫負担金	241,569,006
平成28年度生活保護経費国庫補助金	890,000
平成28年度生活保護費都負担金	16,977,999
合計	259,437,005

3. 3. 2. 001 生活保護法に基づく扶助費（生活福祉課）

4, 283, 154, 320円

1 生活保護扶助の状況（月平均）

区 分	世帯数	人 数
生活扶助	1, 534	2, 037
住宅扶助	1, 551	2, 073
教育扶助	92	133
介護扶助	414	437
医療扶助	1, 514	1, 809
出産扶助	0	0
生業扶助	60	67
葬祭扶助	6	6

注 出産扶助の世帯数・人数は、月平均が1未満のため0とした。

2 施設入所状況

種 別	施 設 名	延べ人数
救 護 施 設	昭 島 荘（昭島市）	117
	優 仁 ホ ー ム（八王子市）	12
	黎 明 寮（小平市）	12
	く る め 園（小平市）	12
	村 山 荘（東村山市）	10
更 正 施 設	新 塩 崎 荘（江東区）	12
合 計		175

第4款 衛 生 費

4. 1. 1. 001 職員人件費（職員課、環境課） 192,615,834円

4. 1. 1. 002 保健衛生事務経費（生活福祉課、健康課） 15,678,756円

4. 1. 1. 003 健康診査事業費（健康課） 120,887,220円

1 健康診査

(1) 実施状況

ア 30歳～39歳の市民

受診者数			受診結果		
前期	後期	合計	異常なし	要指導	要医療
209	223	432	330	48	54

イ 40歳以上の被保護世帯等の市民

対象者数	受診者数			受診結果		
	前期	後期	合計	異常なし	要指導	要医療
1,671	238	172	410	77	60	273

(2) 健診内容

身体測定、血圧測定、血中脂質検査、肝機能検査、血糖検査、尿検査、貧血検査、腎機能検査、血液検査（白血球数・血小板数・血清アルブミン）、心電図、胸部レントゲン

2 肝炎ウイルス検査

(1) 受診者数

B型・C型	B型のみ	C型のみ	合計
252			252

(2) 受診結果

B型肝炎ウイルス検査			C型肝炎ウイルス検査		
			感染している可能性が高い	感染していない可能性が高い	合計
陽性	陰性	合計		252	252
2	250	252			

3 眼科検診実施状況

受診者数	受診結果		
	異常なし	経過観察	要治療
360	158	93	109

4. 1. 1. 004 健康教育事業費（健康課）

1,432,485円

健康教育事業実施状況

講座名	実施回数	参加者数
生活習慣病予防教室	22	202
医科講演会	2	44
歯科講演会	2	47
やさしい薬学講演会	1	11
リラクゼーション法講演会	1	33
60歳からの健康づくり教室	5	85
ヘルスアップ栄養教室	5	79
ヘルスアップ運動教室	6	129
男性のための運動教室	3	31
ウォーキング教室	2	38
乳がん自己検診法講習会	1	15
合計	50	714

4. 1. 1. 005 健康相談事業費（健康課）

565,449円

健康相談事業実施状況

内容	回数	相談者数
女性の健康相談（女性医師）	12	27
保健栄養相談（保健師・管理栄養士）	12	25
合計	24	52

4. 1. 1. 006 健康促進事業費（健康課）

2,350,362円

健康促進事業実施状況

教室名	実施場所	回数	参加者数		
			男	女	合計
リフレッシュお母さん教室	保健福祉センター	32		546	546
いきいき元気教室	保健福祉センター	42	169	829	998
合計		74	169	1,375	1,544

4. 1. 1. 007 がん検診事業費（健康課）

126,876,129円

がん検診実施状況

検診内容	受診者数	検診結果		
		異常なし	経過観察	要精密検査
胃がん検診	2,710	2,254	373	83
子宮けいがん検診	3,201 (49)	3,166 (49)		35
肺がん検診	2,152	2,065		87
乳がん検診	1,707 (171)	1,532 (160)	12	163 (11)
大腸がん検診	4,508	4,173		335
前立腺がん検診	2,083	1,897		186

注（ ）内は、がん検診推進事業によるクーポン券利用者数（再掲）

4. 1. 1. 008 骨密度健康測定保健指導事業費（健康課）

1,114,511円

骨密度健康測定実施状況

実施場所等	回数	受診者数
保健福祉センター	24	611
休日実施	3	113

4. 1. 1. 009 歯周病検診事業費（健康課）

4,867,774円

歯周病検診実施状況

実施期間	受診者数			受診結果		
	男	女	合計	異常なし	要指導	要精密検査
5月1日 ～12月26日	207	333	540	17	53	470

4. 1. 1. 010 むし歯予防健康診査事業費（健康課）

2,061,849円

むし歯予防健康診査実施状況

実施期間	受診者数	受診結果		
		異常なし	要注意	要治療
6月1日～7日	305	93	93	119

4. 1. 1. 011 休日診療事業費（健康課）

35,545,280円

1 休日応急診療

区 分	日 数	診 療 科 目 別 患 者 数				
		内 科	小児科	外 科	その他	合 計
一般休日	47	1,451	650	57	162	2,320
連 休	19	784	377	10	43	1,214
年末年始	6	556	71	20	53	700
合 計	72	2,791	1,098	87	258	4,234

注 1日当たり2医療機関、診療時間：午前9時～午後5時

2 休日準夜応急診療

区 分	日 数	診 療 科 目 別 患 者 数				
		内 科	小児科	外 科	その他	合 計
一般休日	47	147	70	26	9	252
連 休	19	65	42	3	2	112
年末年始	6	54	5	1	5	65
合 計	72	266	117	30	16	429

注 1日当たり1医療機関、診療時間：午後6時～9時

3 休日歯科応急診療

区 分	日 数	性 別 患 者 数		
		男	女	合 計
一般休日	47	63	50	113
連 休	19	36	29	65
年末年始	6	26	28	54
合 計	72	125	107	232

注 1日当たり1医療機関、診療時間：午前9時～午後5時

4. 1. 1. 012 いきいき健康フェスティバル事業費（健康課）

1,373,237円

いきいき健康フェスティバル開催

開催月日	9月18日
場 所	市民会館・公民館
主 催	昭島市
運 営	昭島市いきいき健康フェスティバル実行委員会
内 容	医科・歯科・薬剤相談、講演会、骨密度測定、薬剤師さんのおしごと体験、心の健康づくりコーナー、薬物乱用防止コーナー、車いすダンス、手話コーラス ほか

注 「敬老大会」及び社会福祉協議会の「福祉まつり」と同時開催

4. 1. 1. 013 健康づくり推進協議会経費（健康課） **105,000円**

健康づくり推進協議会（委員14人）

開催月日	内 容
5月18日	・平成28年度事業実績報告及び平成29年度事業計画 ・いきいき健康フェスティバルの開催について

4. 1. 1. 014 薬物乱用防止推進事業費（健康課） **50,000円**

薬物乱用防止推進協議会（委員14人）

開催月日	内 容
6月29日	平成28年度事業実績報告及び平成29年度事業計画
9月18日	いきいき健康フェスティバルにて啓発活動
11月19日	青少年フェスティバルにて啓発活動
3月26日	平成29年度事業の集約及び平成30年度事業について

4. 1. 1. 015 障害者等歯科医療支援事業費（健康課） **300,000円**

歯科診療件数 6件

4. 1. 1. 016 動脈硬化測定事業費（健康課） **1,931,791円**

動脈硬化測定実施人数 823人

4. 1. 1. 017 自殺対策事業費（健康課） **755,914円**

1 ゲートキーパー養成研修

種 別		開催回数	受講者数
基礎編	若 年 向 け	2	36
	児 童 ・ 生 徒 向 け	2	67
	高 齢 者 向 け	2	39
応用編	基礎編受講者	3	34

2 こころの体温計ホームページ総アクセス数 16,473件

3 こころと命の相談事業相談延べ人数 388人

4. 1. 1. 018 健康ポイント事業費（健康課） **3,427,905円**

応募者数	応募件数
447	2,034

4. 1. 1. 019 国・都支出金過年度返還金（健康課） **351,000円**

平成28年度医療保健政策区市町村包括都補助金

4. 1. 2. 001 母子保健事務経費（健康課） **5,024,728円**

4. 1. 2. 002 母子健康診査事業費（健康課） **94,788,622円**

1 母子健康手帳交付数

交付場所	交付数
保健福祉センター	822

2 妊婦健康診査実施状況

延べ受診者数	1回目	2回目	3回目	4回目	5回目
9,380	802	798	786	770	767
	6回目	7回目	8回目	9回目	10回目
	762	736	711	690	647
	11回目	12回目	13回目	14回目	
	610	552	439	310	
妊婦健康診査受診料補助金交付者数				113	

3 妊婦子宮けいがん検診実施状況

受診者数	総合判定結果内訳（実数）	
	異常なし	その他
769	768	1

4 妊婦超音波検査実施状況

受診者数	総合判定結果内訳（実数）	
	異常なし	その他
674	663	11

5 妊婦歯科健康診査実施状況

受診者数	総合判定結果内訳（実数）	
	異常なし	その他
261	46	215

6 産婦健康相談実施状況

回数	対象者数	相談者数	項目別受診者延べ数		有所見者 実数	項目別有所見者延べ数	
			〔尿 たんぱく 糖〕	血圧		〔尿 たんぱく 糖〕	血圧
24	851	112	86	32	48	40	8

7 乳幼児健康診査

(1) 乳児（3～4か月児）健康診査実施状況

対象者数	受診者数	受診率 (%)	有所見者数	有所見率 (%)
860	862	100.2	395	45.8

(2) 乳児（3～4か月児）健康診査所見内訳

受診者数	有所見者実数	有所見者延べ数	所見内訳（異常部位延べ数）											
			発育	皮膚	頭けい部	顔面・口くう	眼	耳鼻咽喉	胸部腹部	そ径外陰部	背部	四肢	発達・精神	その他の異常
862	395	550	79	129	11	1	1	9	36	16	1	23	64	180
指示内訳	精密健診	10	1	2	1			1	2			3		
	受診治療勧奨	53		40	2			4	2	2		2	1	
	他機関管理中	81	3	37	4	1		2	18	5		5	4	2
	経過観察	256	72	1	1				1	2		13	59	107
	一時的指導	150	3	49	3		1	2	13	7	1			71

(3) 乳幼児経過観察健康診査実施状況

実施回数	予約者数	受診者数			受診率 (%)	初診者有所見者数	初診者有所見率 (%)
			初診者数	再診者数			
12	174	154	99	55	88.5	39	39.4

(4) 乳児精密健康診査実施状況

対象者（受診票発行数）	受診者数（延べ人数）
2	2

(5) 乳幼児発達健康診査実施状況

実施回数	予約者数	受診者数	初診者数	再診者数	受診率 (%)	初診者有所見者数	(所見内訳)				初診者有所見率 (%)
							精神運動発達遅滞	精神面の問題	運動面の問題	その他	
16	124	105	52	53	84.7	52	7	32	12	1	100

(6) 乳児（6・9か月児）健康診査実施状況

区分	受診券 発行 枚数	受診票 受理数	受診率 (%)	結果通知票受理状況							
				総合判定				今後の指導等			
				問題 なし	問題 あり	疑い	不明	健診 実施 機関	区市 町村 で実 施	他機 関管 理中	その 他
6～7か月児	860	825	95.9	768	23	34		207	7	14	1
9～10か月児	860	834	97.0	784	21	29		188	21	17	1

8 1歳6か月児健康診査実施状況

対 象 者 数	医科健診				歯科健診							
	受 診 者 数	受 診 率 (%)	受診結果		受 診 者 数	受 診 率 (%)	歯 総 数	受診結果				
			異 常 な し	有 所 見				あ る 者	む し 歯 の 数	む し 歯 本 数	り 患 者 率 (%)	む し 歯 (%)
917	864	94.2	823	41	817	89.1	11,756	4	6	0.5		

9 3歳児健康診査

(1) 3歳児健康診査実施状況

対象者数	受診者数	受診率 (%)	有所見者数	有所見率 (%)
964	930	96.5	463	49.8

(2) 3歳児健康診査所見内訳

受 診 者 数	有 所 見 者 実 数	有 所 見 者 延 べ 数	所見内訳（異常部位延べ数）													尿 (再掲) たんぱく陽性
			発 育	皮 膚	頭 けい 部 顔 面 口 く う	眼	耳 鼻 咽 喉	胸 部 腹 部	そ 径 外 陰 部	背 部 四 肢	運 動	精 神	言 語	日 常 習 慣	そ の 他	
930	463	633	26	32	7	45	39	18	30	1	2	9	65	227	132	
指 示 内 訳	精密健診	39	1			34	1	1	2							
	受診治療勧奨	17	2	8	1		1	3	2							
	他機関管理中	58	3	17	1	7		7	1	1	2	5	13	1		
	経過観察	147	11				2	1				3	19	23	88	
	一時的指導	372	9	7	5	4	35	6	25			1	33	203	44	

(3) 3歳児健康診査心理指導実施状況

区 分	相談 項目 総数	3 歳 児 健 診					経 過 観 察				
			要 精密	要 継続	助言 のみ	特に なし		要 精密	要 継続	助言 のみ	特に なし
総 数	647	113	2	63	48		534	17	458	59	
問 題 な し											
精神発達の問題	16	1		1			15		15		
ことばの問題	104	22		14	8		82	4	69	9	
くせの問題	13	1		1			12		9	3	
行動性格の問題	148	31	1	16	14		117	7	96	14	
社会性の問題	88	16		12	4		72	3	57	12	
生活習慣の問題	19	5		1	4		14	1	12	1	
養育者の問題	155	22		12	10		133	1	120	12	
家庭・環境の問題	69	8		4	4		61	1	56	4	
疾患・障害の疑い	18						18		16	2	
そ の 他	17	7	1	2	4		10		8	2	
実 人 数			66					276			

(4) 3歳児視力検診実施状況

受 診 者 数	視 力 検 診 判 定 結 果			
	異常なし	要再検査	要精密検査	その他
930	864	24	34	8

(5) 3歳児聴覚検診実施状況

受 診 者 数	聴 覚 検 診 判 定 結 果			
	異常なし	要再検査	要精密検査	その他
930	822	84		24

(6) 3歳児歯科健康診査実施状況

対 象 者 数	受 診 者 数	受 診 率 (%)	むし歯のある者				むし 歯 り 患 者 率 (%)	む し 歯 の 総 数	平 均 む し 歯 数	と 銀 歯 の あ る 者	処 置 歯 の あ る 者	その他の異 常のある者		
			総 数	A 型	B 型	C 型						不 正 こ う 合	口 く う 軟 組 織 疾 患	そ の 他
964	930	96.5	68	55	11	2	7.3	194	0.2	2	7	131	56	71

注 A型：上前歯又は奥歯にむし歯のある者

B型：上前歯及び奥歯にむし歯のある者

C型：下前歯にむし歯がある者又は下前歯及び他にむし歯がある者

(7) 3歳児精密健康診査実施状況

対象者(受診票発行数)	受診者数(延べ人数)
37	29

4. 1. 2. 003 乳児家庭全戸訪問事業費(健康課) 9,152,583円

訪問指導等実施人数

妊産婦	新生児 (未熟児を除く。)	未熟児	生後4箇月までの乳児 (こんにちは赤ちゃん事業)
996	811	19	821世帯

4. 1. 2. 004 妊産婦・乳幼児保健指導助成事業費(健康課) 20,041円

保健指導票発行 6件

4. 1. 2. 005 母親学級事業費(健康課) 2,598,382円

1 母性科教室実施状況

区 分	学級数	開催日数	受講者数
マタニティクラス	6	18	247
両 親 学 級	6	6	273

2 育児科教室実施状況

区 分	実施回数	参加者数
すくすく教室	22	223
こあら教室	22	314
のびのび教室	10	146
2歳児すこやか教室	12	321
双子ひろば	3	76

3 育児相談等実施状況

区 分	実施回数	来所者数	電話相談数
育 児 相 談	12	1,219	1,854
助 産 師 相 談	47	65	49

4. 1. 2. 006 離乳食講座事業費(健康課) 944,827円

区 分	実施回数	参加者数
離 乳 食 講 座	15	746
幼 児 食 教 室	3	78

4. 1. 2. 007 乳幼児歯科相談事業費（健康課）**7,268,850円**

乳幼児歯科相談

(1) 乳幼児歯科相談実施状況

総数	健診	予防処置 (フッ素塗布)	初回 ガイダンス (旧むし歯 予防教室)	初めての 歯みがき 教室	完了教室	5歳児歯科 健康教室
1,913	1,163	375	159	151	29	36

(2) 初診児年齢別利用状況

総数	0歳	1歳	2歳	3歳
199	2	154	41	2

4. 1. 2. 008 母子栄養食品支給事業費（健康課）**24,772円**

母子栄養食品（月1人350g入ミルク2缶）支給状況

区分	妊産婦	乳幼児	合計
実人数	3	2	5
延べ人数	7	7	14

4. 1. 2. 010 未熟児養育医療給付事業費（健康課）**8,283,874円**

未熟児養育医療給付件数 22件

4. 1. 2. 011 要支援家庭早期発見・支援事業費（健康課）**495,833円****1 にんしんSOS相談実施状況**

電話	面接	合計
89	39	128

2 要支援家庭早期発見会議 15回

4. 1. 2. 012 母子健康管理支援事業費（健康課） **9,700,000円**

1 すくすくマタニティ教室

実施回数	参加者数
12	62

2 わくわく親子体操教室

対象児童	実施回数	参加者数（組）
3歳未満児	18	141
3歳半以上未就学児	18	137

3 親子健康運動教室講師派遣事業

実施回数	参加者数（組）
8	60

4. 1. 2. 013 子育て世代包括支援事業費（健康課） **9,591,495円**

妊婦面談対象者数	育児パッケージ配付数
890	883

4. 1. 2. 014 特定不妊治療費助成事業費（健康課） **2,100,000円**

特定不妊治療費助成件数 70件

4. 1. 2. 015 国・都支出金過年度返還金（健康課） **1,136,000円**

平成28年度出産・子育て世代応援事業都補助金

1 定期予防接種実施状況

種 類	実施時期	期 別 等		本年度標準接種年齢			標準接種 年 齢 外 実施者数	
				対象者数	実施者数	接種率 (%)		
ヒ ブ	4月～3月	1 回 目		851	823	96.7		
		2 回 目		851	828	97.3		
		3 回 目		851	838	98.5		
		追 加		926	882	95.2		
		合 計		3,479	3,371			
小児用肺炎球菌	4月～3月	1 回 目		851	824	96.8		
		2 回 目		851	827	97.2		
		3 回 目		851	838	98.5		
		追 加		926	872	94.2		
		合 計		3,479	3,361			
四 種 混 合 ・百日せき ・ジフテリア ・破傷風 ・不活化ポリオ	4月～3月	1 期	初回	1回	851	793	93.2	
				2回	851	849	99.8	
				3回	851	871	102.4	
			追 加	926	909	98.2		
		合 計		3,479	3,422			
三 種 混 合 ・百日せき ・ジフテリア ・破傷風	4月～3月	1 期	初回	1回				
				2回				
				3回				
			追 加					
		合 計						
不 活 化 ポ リ オ	4月～3月	1 期	初回	1回		1		
				2回		4		
				3回		8		
			追 加		30			
		合 計			43			
二 種 混 合 ・ジフテリア ・破傷風	4月～3月	2 期		945	639	67.6		
麻しん・風しん 混 合	4月～3月	1 期		926	879	94.9	4	
		2 期		933	906	97.1	26	
		合 計		1,859	1,785		30	
日 本 脳 炎	4月～3月	1 期	初回	1回	951	985	103.6	52
				2回	951	914	96.1	55
			追 加	1,010	815	80.7	116	
		2 期		920	492	53.5	249	
		合 計		3,832	3,206		472	
B C G	4月～3月			851	845	99.3		

B 型 肝 炎	4月～3月	1 回	851	821	96.5	
		2 回	851	820	96.4	3
		3 回	851	857	100.7	29
		合 計	2,553	2,498		32
子 宮 け い が ん	4月～3月	1 回	446	2	0.4	
		2 回	446	2	0.4	
		3 回	446	1	0.2	
		合 計	1,338	5		
水 痘	4月～3月	1 回 目	926	875	94.5	
		2 回 目	926	774	83.6	
		合 計	1,852	1,649		
インフルエンザ	10月～12月	定期接種対象者	28,554	8,400	29.4	
高齢者肺炎球菌	4月～3月	定期接種対象者	6,068	2,400	39.6	

2 任意予防接種実施状況

種 類	延べ実施者数
肺炎（肺炎球菌ワクチン）	65歳以上定期接種以外の者 118
インフルエンザ	高校生以下 9,921
風 し ん	19歳以上の女性 69
	抗体検査 61

4. 1. 3. 002 予防接種事故対策事業費（健康課）

7,653,099円

予防接種事故対策事業実施状況

内 容	人 数
障 害 年 金	2
医療費・医療手当	1

4. 1. 3. 003 狂犬病予防事業費（環境課）

974,924円

1 犬の登録数（平成29年度末現在） 5,354頭

2 犬の登録鑑札及び狂犬病予防注射済票の交付状況

(1) 交付件数及び手数料収入

区 分	犬 の 登 録 鑑 札			狂 犬 病 予 防 注 射 済 票		
	新規登録	再交付	盲導・ 介助犬	交 付	再交付	盲導・ 介助犬
交 付 件 数	376	36		3,717		2
収 入 額	1,128,000	57,600		2,044,350		

(2) 交付事務委託状況

委託先	医療機関数	交付件数（再掲）		
		犬の登録鑑札	狂犬病予防注射済票	合計
東京都獣医師会	5	90	1,070	1,160
その他	8	81	1,751	1,832
合計	13	171	2,821	2,992

4. 1. 3. 004 感染症予防等事業費（健康課） 30,888円

結核健康診断実施状況

実施時期	受診者数	受診結果		
		異常なし	経過観察	要精密検査
11月～12月	11	11		

4. 1. 4. 001 駅前公衆便所維持管理経費（管理課） 1,989,587円

委託業務

件名	場所	委託内容
公衆便所清掃委託	昭島駅前、中神駅前、東中神駅前	便所清掃及び殺虫消毒
警備委託	拝島駅	緊急時の対応

4. 1. 5. 001 環境事務経費（環境課） 352,802円**4. 1. 5. 002 環境審議会経費（環境課） 181,748円**

環境審議会（委員12人）

開催月日	内容
7月20日	「昭島市の環境」について
3月22日	昭島市の水施策について

4. 1. 5. 003 公害調査・測定等経費（環境課） 5,358,167円

1 光化学スモッグの状況

学校情報	注意報	被害届
9回（多摩中部地域）	1回（多摩中部地域）	なし（昭島市内）

2 法関係に基づく届出の状況

(単位：件)

届出の区分	騒音規制法	振動規制法
特定施設設置届	3	3
氏名等変更届	5	4
特定建設作業実施届	26	23

3 各種調査実施状況

	調査項目	調査箇所 (延べ数)	調査実施月												
			4	5	6	7	8	9	10	11	12	1	2	3	
水 質	多摩川水質分析	18	○		○		○				○		○		○
	公共用水域水質分析	14				○							○		
	多摩川底生生物調査	4				○							○		
	多摩川魚類有害物質 含有量分析	2								○					
	湧水水質分析	20	○		○						○		○		
	湧水量調査	68		○						○		○		○	
大 気	大気環境調査 (窒素酸化物等)	3		○								○			○
	ダイオキシン類調査 (大気)	2		○							○				
騒 音	交通騒音調査 (要請限度)	10								○	○	○		○	
	交通騒音調査 (常時監視)	4											○		
工 場 関 係	工場排水水質分析	4			○				○			○			○
	燃料分析 (重油中の硫黄分含有量)	6												○	
	揚水量調査	42											○		
放 射 線 量	空間放射線量	85	○	○	○	○	○	○	○	○	○	○	○	○	○

4 都民の健康と安全を確保する環境に関する条例に基づく工場及び指定作業場の状況

(1) 認可及び工場数

	業 種	設置	変更	廃止	認可工場数
製 造 業	食 料 品 製 造 業	1			49
	飲料・飼料・たばこ製造業				3
	織 維 工 業				3
	衣服・その他の繊維製品製造業				9
	木材・木製品製造業				28
	家具・装備品製造業				22
	パルプ・紙・紙加工品製造業				4
	印刷・同関連産業				12
	化 学 工 業				3
	プラスチック製品製造業				9
	ゴム製品製造業				1
	窯業・土石製品製造業				10
	非鉄金属製造業				
	金属製品製造業				46
	一般機械器具製造業		1	1	40
	電気機械器具製造業		1	1	33
	情報通信機械器具製造業				9
	電子部品・デバイス製造業		1		16
	輸送用機械器具製造業		1		37
	精密機械器具製造業	1		1	12
そ の 他 の 製 造 業				8	
電気・ガス ・ 熱供給 ・ 水道業	電 気 業				4
	ガ ス 業				4
	水 道 業				
サービス業	学 術 ・ 開 発 研 究 機 関				1
	洗濯・理容・美容・浴場業				11
	廃 棄 物 処 理 業	1			7
	自 動 車 整 備 業				55
	機 械 等 修 理 業				2
	その他のサービス事業		1		2
	そ の 他				4
	合 計	3	5	3	444

(2) 指定作業場

種 類	設置	変更	廃止	指定作業場数
自 動 車 駐 車 場	3			284
自 動 車 タ ー ミ ナ ル				16
ガソリンスタンド・液化石油ガススタンド等			1	21
自 動 車 洗 車 場				8
ウエストスクラップ処理場				4
廃棄物の積替え場所又は保管場所	1			4
材 料 置 場				24
畜 舎				11
青写真を作成する施設を有する事業場				1
麵 類 製 造 場				17
豆 腐 又 は 煮 豆 製 造 場				16
洗濯施設を有する事業場	1			46
し尿処理施設を有する事業場				1
下 水 処 理 場				1
暖房用熱風炉を有する事業場				3
ボイラーを有する事業場				28
ガスタービン・ディーゼル機関・ガス機関・ガソリン機関				3
焼却炉を有する事業場				2
揚水施設を有する事業場及び公衆浴場				1
病院（病床数300以上を有するものに限る。）	1	1		3
科学技術に関する研究、試験、検査を行う事業場				2
合 計	6	1	1	496

5 苦情陳情受付件数

用途地域 ・発生源別	現象別	ばい	粉	悪	汚	騒	振	土	電	土	廃	動	そ	合
		煙	じん	臭	水	音	動	壌汚染	波障害	地管理	棄物	物・害虫	他	計
用途地域別	住 居 地 域	4				5				15		6	1	31
	近隣商業地域													
	商 業 地 域								2				1	3
	準工業地域					1							1	2
	工 業 地 域													
	市街化調整区域													
	そ の 他	3										2		5
発生源別	工 場													
	指 定 作 業 場					1								1
	建 設 作 業													
	一 般	7				5			17		8	3	40	
合 計	7				6				17		8	3	41	

6 製品安全三法に係る立入検査

法令名	立入販売事業者数	検査機種数	うち違反機種数
電気用品安全法	2	17	
ガス事業法	2	3	
液化石油ガスの保安の確保及び取引の適正化に関する法律	2	4	

4. 1. 5. 004 地球温暖化対策事業費（環境課）

8,773,620円

1 「あきしま省エネファミリー」の登録（認定証交付）件数 10件

2 住宅用新エネルギー機器等普及促進補助金交付状況

補助対象機器等	件数
太陽光発電システム	55
太陽熱高度利用システム	
太陽熱温水器	
燃料電池	
ガス発電給湯器	1
蓄電池	2
直管型LED照明器具改修工事	5
合計	63

3 エコドライブ教習会の開催

開催月日	場所	内容	参加者数
1月26日	拝島自動車教習所	エコドライブ教習会	6

4 環境連携交流事業の開催

開催期間	場所	内容	参加者数
10月7日～9日	岩手県下閉伊郡岩泉町	岩泉・昭島友情の森での紅葉の植栽、秋の龍泉洞まつりへの参加、被災地（東日本大震災・平成28年台風10号）視察 ほか	20

4. 1. 5. 005 環境保全施設整備補助事業費（環境課、下水道課）

518,300円

1 雨水貯留槽設置費負担事業（環境課）

雨水貯留槽設置費負担金交付件数 16件

2 雨水浸透施設設置助成事業（下水道課）

雨水浸透施設設置費補助金交付件数 1件

4. 1. 5. 006 環境管理システム事業費 (環境課)

114,681円

1 EMS研修等実施状況

(1) 研修及び説明会の実施状況

研修名	開催月日	参加者数	内 容
EMS新任研修	4月6日	15	新任職員を対象とした研修 ・EMSの概要
EMS担当研修	4月19日	73	EMS担当者等を対象とした研修・説明会 ・EMSの概要 ・EMSの進め方について
環境監査員養成研修	5月26日	17	環境監査を行う環境監査員を養成する研修 ・EMSの概要 ・環境監査のポイントの説明

(2) EMS通信の発行

発行回数	内 容
8	EMS環境監査の実施、エコドライブのすすめ、マネジメントレビューの実施、エコプロ2017、オフィスでできる節電、上半期達成評価、温室効果ガス排出量の結果、岩泉町プチ情報、本庁舎の電気消費量 ほか

2 EMS取組状況

実施期間	実 施 項 目
4月1日	環境マネジメントシステムマニュアル第6版発行
7月1日	環境マネジメントシステムマニュアル第7版発行
7月5日～7日	環境監査
12月19日	マネジメントレビュー (市長による見直し)
3月1日	環境マネジメントシステムマニュアル第8版発行

4. 1. 5. 007 環境保全啓発事業費 (環境課)

2,076,909円

1 市内クリーン運動

実施期間	参加者数
5月27日～ 6月4日 ほか	2,570

2 環境パネル展開催

開催期間	内 容
6月12日～16日	パネル展示 ・環境学習講座「いのちが繋がっている～生物多様性を考えようPart3～」 ・住宅用新エネルギー機器等設置費用補助制度のPR ・森林教室/クリーン運動について ・環境配慮事業者ネットワーク活動報告 ほか

3 啓発用看板作成

不法投棄関係	犬のフン関係
65枚	65枚

4 啓発用路面シート作成

やめよう歩行喫煙	ポイ捨て禁止	犬のフン関係
2枚	12枚	10枚

5 あきしま環境緑花フェスティバル開催

開催月日	場 所	内 容	入場者数
4月23日	市役所	サイエンスショー、移動水族館による海の生き物の展示、水素利用製品の啓発・展示、環境パネル等展示、苗木配布、押し花教室、折り紙教室、多摩産材利用工作教室、植木・花・野菜の展示販売、グリーンカーテン講習会 ほか	約14,300

4. 1. 5. 008 環境学習事業費 (環境課)

374,746円

1 環境学習講座

開催月日	内 容	参加者数
5月30日	フォローアップ講座「未来に向けたごみ問題について」及び清掃センター・環境コミュニケーションセンター見学	12
7月15日	多摩動物園昆虫館での講習及び見学会	15
8月11日	多摩川の源流を探検しよう!	18
8月23日	拝島自然公園での昆虫の採集	10
10月21日	東京港野鳥公園での講習及び見学会	7
11月28日	拝島自然公園での植物の観察・調査・採集	6
12月12日	植物についての講習会	9
2月23日	生物多様性についての講習会	12

2 キッズISOプログラム

実施プログラム	実施校・学年・児童数	内 容
入 門 編	光 華 小 学 校 5年生 71人	地球温暖化等の環境問題に取り組むために、省エネやリサイクルの方法を学ぶプログラム (2週間)
	田 中 小 学 校 5年生 45人	
	合 計 116人	

4. 1. 5. 009 環境共生推進事業費（環境課）

690,571円

1 あきしま水辺の楽校

(1) 自然体験イベント

実施月日	イベント名	内 容	参加者数 (子ども)
6月4日	全国一斉水質検査	多摩川・昭和用水の水質検査	
7月29日	カヌー教室	カヌーの体験、水難救助訓練見学	45

注 「全国一斉水質検査」は、会員により実施したため、子どもの参加者はなし

(2) あきしま水辺の楽校運営協議会 (30人)

区 分	内 容	回数等
役 員 会	活動計画等について協議	3回
運 営 協 議 会	活動計画等について協議	3回
維 持 活 動	清掃活動や植生調査等楽校内の維持管理	毎月

2 奥多摩・昭島市民の森事業

森林教室

実施月日	内 容	参加者数
5月20日	植物調査、クラフト工作	22
10月28日	台風のため中止	

4. 1. 5. 010 水路等維持管理経費（環境課）

7,990,094円

1 水路等維持管理状況

内 容	件 数
用水路・緑地・苦情地の維持管理（草刈り、せん定等）及び清掃	95

2 補修工事

件 名	場 所	補修内容
水 路 補 修 工 事	武蔵野二丁目	用水路壁漏水補修工事
	美堀町五丁目	用水路しゅんせつ補修工事

3 委託業務

件 名	場 所	委託内容
用 水 樹 木 伐 採 委 託	郷地町二丁目、福島町二丁目・三丁目、中神町二丁目、宮沢町二丁目	支障樹木伐採
用 水 草 刈 り 委 託	拝島町四丁目	除草

4. 1. 5. 011 飼い主のいない猫対策事業費（環境課） **449,128円**

- 1 猫不妊去勢手術費補助金交付件数 80件
- 2 飼い主のいない猫に関する苦情・相談件数 24件

4. 1. 6. 001 蜂駆除対策事業費（環境課） **510,974円**

スズメバチの巣駆除費補助金交付件数 68件

4. 1. 6. 002 害虫等駆除対策事業費（環境課） **1,138,709円**

区 分	件 数	場 所
害虫駆除（アメリカシロヒトリ、チャドクガ等）	44	都市公園、児童遊園、小・中学校 ほか

4. 1. 6. 003 特定外来生物等対策事業費（環境課） **323,720円**

- 1 特定外来生物等防除委託件数 12件
- 2 アライグマ・ハクビシンに関する苦情・相談件数 30件

4. 1. 7. 001 葬祭事業費（生活コミュニティ課） **80,196,520円**

1 葬祭用具貸付件数及び貸付収入

区分	祭 壇			天幕	テーブル	いす	放送器具	合 計
	5段	3段	小計					
貸付件数	3	28	31		22	2		55
収 入 額	78,000	364,000	442,000		8,800	80		450,880

2 葬祭事業利用件数

区 分		貸出・利用件数
委託	ド リ ー ミ ー	31
協定	東京サービスセンター	6
	セ レ モ ア	11
	ド リ ー ミ ー	15
	J A 東京葬祭センター	3
	ク オ ー レ	
	フ ォ ー ギ ブ ネ ス	
	村尾組そうしんホール昭島	1
	結セレモニー くじら葬祭	
	あさひセレモニー	1
	小 計	37
	合 計	68

4. 2. 1. 001 職員人件費（職員課、清掃センター） **249,337,863円**

4. 2. 1. 002 ごみ減量啓発事業費（ごみ対策課、清掃センター） **6,095,280円**

1 フリーマーケット開催（8月と1月を除く毎月第2日曜日）

開催月日	出店数	開催月日	出店数	場 所
5月14日	43	11月12日	44	環境コミュニケー ションセンター
6月11日	42	12月10日	43	
7月9日	41	2月11日	32	
9月10日	43	3月11日	45	
10月8日	39	合 計	372	

注 4月は、雨天のため中止

2 冬の原っぱ大会開催

開催月日	場 所	内 容	参加者数
12月14日	エコ・パーク 緑を育むゾーン	宝さがし、どんぐり植樹、ダンボール 競争、ゴミ分別競争、自然観察ツアー 自然でクラフト ほか	440 (園児、小学生 ほか)

3 リサイクル体験学習会

開催月日	講 座 名 等	参加者数
4月23日	廃家具からカスタネット作成	359 (大人174、子ども185)
7月29日	廃家電製品分解教室	16 (大人 7、子ども 9)

- 4 ごみ減量等PR紙発行
- | | |
|-----------------|---------|
| 昭島リサイクル通信 No23 | 54,000部 |
| 昭島リサイクル通信 No24 | 54,000部 |
| 昭島リサイクル通信 事業者向け | 1,000部 |
| ごみ減量啓発チラシ | 54,000部 |

5 廃棄物減量等推進員（45人）

活動状況	廃棄物減量等推進員連絡会議及び勉強会（3月開催） ごみ減量啓発活動 ・フリーマーケット ・あきしま環境緑花フェスティバル ・青少年フェスティバル ・冬の原っぱ大会
------	--

- 6 ごみ分別アプリ配信
ダウンロード数 2,763件（平成29年6月から）

7 ごみ減量啓発マグネットシート等作成

マグネットシート	ミニマグネットシート	横断幕
190枚	5,000枚	5枚

4. 2. 1. 003 エコ・パーク維持管理経費（ごみ対策課） 15,870,817円

1 スポーツゾーン利用状況

団体数	利用者数
419	14,574

2 委託業務

件名	委託内容
エコ・パーク管理委託	園内の清掃、樹木や遊具の管理等、利用者の安全及び事故防止のための管理

4. 2. 2. 001 清掃センター等維持管理経費（清掃センター） 190,447,100円

1 焼却施設等修繕

区分	内容
定期的修繕	1号炉、2号炉及び共用施設の定期点検補修ほか
保全対策修繕	2号炉火格子下コンベア修繕ほか

2 不法投棄家電製品4品目リサイクル搬出実績（単位：台）

冷蔵庫	洗濯機	テレビ	エアコン
6	6	16	

4. 2. 2. 002 ごみ収集経費（清掃センター）

660,328,986円

1 車両保有台数

車両の種類	市	委託
廃棄物収集運搬車 2トン車	2	27
廃棄物収集運搬車 4トン車		2
資源ごみ収集運搬車 2トン車	3	4
粗大ごみ収集運搬車 2トン車	2	
軽自動車	2	
合計	9	33

2 廃棄物搬入・収集実績（ごみ対策課・清掃センター）

区分		市（持込み含む。）	委託	
収集日数		257	259	
廃棄物の種別及び量（t）	燃やせるごみ	4,712	15,845	
	燃やせないごみ	不燃ごみ	55	1,225
		プラスチック	6	1,749
	資源ごみ	704	911	
	粗大ごみ	1,026		
	有害ごみ	10	32	
	古紙	122	2,914	
	白色トレイ	1		
	古布	4	24	
合計		6,640	22,700	

3 家庭系ごみ処理手数料収入実績（指定収集袋）

種別		数量（組）	収入額
可燃ごみ	大袋	90,700	54,420,000
	中袋	181,200	54,360,000
	小袋	121,750	18,262,500
	ミニ袋	49,800	3,486,000
不燃ごみ	大袋	13,000	7,800,000
	中袋	14,350	4,305,000
	小袋	10,350	1,552,500
	ミニ袋	6,250	437,500
プラスチック	大袋	61,050	36,630,000
	中袋	86,350	25,905,000
	小袋	27,450	4,117,500
	ミニ袋	5,450	381,500
合計		667,700	211,657,500

4 粗大ごみ処理手数料収入実績

処理券種別	枚 数	収 入 額
500円券	10,665	5,332,500
1,000円券	5,548	5,548,000
合 計	16,213	10,880,500

5 資源・ごみの収集カレンダー作成 75,000部

4. 2. 2. 003 ごみ処理経費（清掃センター） 103,857,422円

1 廃棄物焼却実績

(1) 廃棄物の焼却及び焼却炉の稼働状況

区分	稼働日数	焼却量 (t)	焼却残灰量 (t)	運転時間 (h)
1号炉	143	11,403		4,017
2号炉	165	11,175		3,897
合 計		22,578	2,620	7,914

(2) 燃料等の使用量

区分	灯油 (ℓ)	電力 (kWh)	水 (m ³)	消石灰 (kg)
1号炉	4,410		25,956	50,148
2号炉	6,792		19,108	44,979
合 計	11,202	3,607,073	45,064	95,127

2 許可業者搬入実績

件 数	重量 (kg)
260	4,540,490

4. 2. 2. 004 環境コミュニケーションセンター維持管理経費（ごみ対策課） 31,457,479円

4. 2. 2. 005 ごみ減量化・資源化事業費（ごみ対策課） 756,856,353円

1 資源ごみ回収奨励

(1) 奨励金交付状況

交付団体数	交付件数
112	536

(2) 資源ごみ回収実績

品 名	回 収 量
古紙及び古繊維	1,326,116 kg
古 び ん	18,530 本
古 鉄 類	8,861 kg
プラスチック箱	137 箱
ア ル ミ 缶	26,610 kg
牛 乳 パ ッ ク	15,953 kg
廃 乾 電 池	9,404 kg

2 リサイクル品無料提供

開 催 月 日	出 展 品 数	受 付 件 数	提 供 品 数
毎月第2日曜日（8月と1月を除く。）	400	1,280	345
4月23日（あきしま環境緑花フェスティバル）	20	75	19
8月15日	40	67	26
1月16日	40	37	23
合 計	500	1,459	413

3 資源ごみ搬出実績

(単位：t)

カレット			プラスチック 容器包装	白色トレイ	ペ ッ ト ボ ト ル	合 計
無 色	茶 色	その他の色				
208	160	115	1,170	0.4	323	1,976

4 廃プラスチック等資源化処理実績

搬出回数	搬出量 (t)
148	961

5 廃家電（家電4品を除く。）資源化処理実績 2,552kg

6 有害ごみ処理実績

種 別	搬出回数	搬出量 (kg)
廃 蛍 光 管	4	10,086
廃 乾 電 池	3	31,370
廃 体 温 計	1	20
合 計	8	41,476

7 資源ごみ選別実績

(単位：t)

びん	スチール缶	アルミ缶	ペットボトル	合計
0.05	144	185	323	652

8 搬入実績

区分	件数	重量 (kg)
直接搬入	家庭系	20,969
	事業系	443
	収集	21
合計	21,433	1,018,648

9 可燃ごみ等搬出実績

搬出回数	搬出量 (t)
2,080	2,107

10 不燃ごみ等搬出実績

搬出回数	搬出量 (t)
248	2,169

11 焼却残さ資源化処理実績 943 t

12 資源残さ資源化処理実績 203,670kg

13 せん定枝資源化処理実績 23,610kg

14 へい死犬猫等処理頭数

犬		猫		その他		合計
有料	無料	有料	無料	有料	無料	
90	2	94	107	19	40	352

15 生ごみ処理機器購入費補助実績

生ごみ堆肥化容器		電動式生ごみ処理機	
件数	基数	件数	基数
7	7	15	15

4. 2. 3. 001 し尿収集経費 (下水道課)

36,062,550円

し尿等収集量

区分	生し尿	ため水洗	浄化槽汚泥	浄化槽放流水	雑排水	合計
収集量 (kℓ)	371.3		353.9	526.8	477.0	1,729.0
収集割合 (%)	21.5		20.4	30.5	27.6	100.0

4. 2. 3. 002 クリーンセンター管理運営費（下水道課）

139,200,156円

1 し尿等処理量 (単位：kℓ)

高 濃 度 汚 水				低 濃 度 汚 水		
生し尿	ため水洗	浄化槽汚泥	合 計	浄化槽放流水	雑排水	合 計
371.3		353.9	725.2	526.8	477.0	1,003.8

2 施設修繕

件 名
クリーンセンター破砕機修繕

4. 2. 3. 003 し尿浄化槽清掃事業費（下水道課）

58,790円

し尿浄化槽汚泥収集運搬 (単位：件)

届出浄化槽	無届浄化槽	合 計
4	1	5

第5款 勞 働 費

5. 1. 1. 001 技能功労者表彰経費（産業活性課）**116,880円**

技能功労者表彰状況

表彰日	場 所	職 種	人数	職 種	人数
11月20日	市役所 市民ホール	溶 接 工	1	調 理 師	1
		大 工	2	左 官 工	1
		農 業 従 事 者	1	電 気 工 事 士	1
		伝 統 工 芸 士	1	合 計	8

5. 1. 1. 002 勤労市民共済会補助事業費（産業活性課）**15,774,000円****5. 1. 1. 003 労働相談等事業費（産業活性課）****195,934円**

雇用労働相談実施状況

区 分	内 容	件数
労働関係	雇用契約、労働条件、退職 ほか	10
保険関係	雇用保険、労災保険 ほか	1
求職関係	求職相談	1
	合 計	12

5. 1. 1. 004 シルバー人材センター補助事業費（産業活性課）**29,184,000円**

5. 1. 1 健康保険日雇特例被保険者事務（保険年金課）

健康保険日雇特例被保険者取扱件数

区 分	件 数
被 保 険 者 手 帳 交 付	1
返 納 被 保 険 者 手 帳 収 受	1
特 別 療 養 費 受 給 票 交 付	
受 給 資 格 者 票 交 付	1
受 給 資 格 確 認	10
現 金 給 付 関 係 証 明 書 交 付	
被 扶 養 者 届 受 理	
合 計	13

5. 1. 2. 001 勤労商工市民センター管理運営費（産業活性課） 30,502,600円

勤労商工市民センター利用状況

施 設 名	件 数	人 数	
第 1 洋 室	146	4,249	
第 2 洋 室	144	1,349	
第 3 洋 室	127	1,836	
和 室	31	152	
サ ー ク ル 室	143	3,643	
創 作 室	215	1,719	
体 育 室	全 室	479	15,698
	半 室	56	714
小 計	1,341	29,360	
卓 球	大 人		7,450
	小 人		4,883
合 計	1,341	41,693	

第 6 款 農 林 費

6. 1. 1. 001 農業委員会運営費（農業委員会事務局）

9,346,549円

1 農業委員会（平成29年7月20日から）

推薦委員	10人	公募委員	3人
------	-----	------	----

2 関係委員会等委員（2人）

東京都 農業会議員	昭島市都市計画 審議会委員
1人	1人

3 会議開催状況

(1) 農業委員会総会

開催月日	議 題	結果
4月14日	・引き続き農業経営を行っている旨の証明について ・農地法の規定に基づく届出について	議 決
5月15日	・引き続き農業経営を行っている旨の証明について ・生産緑地に係る農業の主たる従事者についての証明について ・農地法の規定に基づく届出について	議 決
6月14日	・引き続き農業経営を行っている旨の証明について ・農地法の規定に基づく届出について	議 決
7月14日	・引き続き農業経営を行っている旨の証明について ・農地法の規定に基づく届出について	議 決
8月14日	・農地法の規定に基づく届出について	議 決
9月14日	・引き続き農業経営を行っている旨の証明について ・生産緑地に係る農業の主たる従事者についての証明について ・農地法の規定に基づく届出について	議 決
10月13日	・引き続き農業経営を行っている旨の証明について ・生産緑地に係る農業の主たる従事者についての証明について ・農地法の規定に基づく届出について	議 決
11月14日	・相続税の納税猶予に関する適格者証明について ・引き続き農業経営を行っている旨の証明について ・生産緑地に係る農業の主たる従事者についての証明について ・農地法の規定に基づく届出について	議 決
12月12日	・引き続き農業経営を行っている旨の証明について ・農地法の規定に基づく届出について	議 決
1月15日	・相続税の納税猶予に関する適格者証明について ・生産緑地に係る農業の主たる従事者についての証明について ・農地法の規定に基づく届出について	議 決
2月14日	・引き続き農業経営を行っている旨の証明について ・農地法の規定に基づく届出について	議 決
3月14日	・生産緑地に係る農業の主たる従事者についての証明について ・農地法の規定に基づく届出について	議 決

(2) 農業委員会農地部会・農政部会合同会議

開催月日	内 容	結 果
5月15日	・平成29年度農業委員会活動の今後の取組について ・農地、農政についての自由討論	「農地を活かし、地域を育てゆく」活動の推進等、今後の取組をまとめた。
1月15日	・平成29年度農業委員会活動の集約と今後の取組について ・農地、農政についての自由討論	農業者大会に向け成果及び課題並びに来年度の取組を明確にした。

(3) 顕彰農家推薦委員会

開催月日	内 容	結 果
5月15日	新規就業奨励賞候補 2人	新規就業奨励賞 2人
6月13日	企業的農業経営者顕彰候補 1人	企業的農業経営者顕彰 1人
10月13日	農業委員会功労者顕彰候補 1人	農業委員会功労者顕彰 1人
11月14日	北多摩農業委員会顕彰候補 1人	北多摩農業委員会顕彰 1人

4 農地法の規定に基づく届出等の状況

届出等の区分	件 数	面積 (㎡)
農地法第3条第1項		
農地法第3条の3	5	7,350
農地法第4条第1項第7号	19	4,766
農地法第5条第1項第6号	29	11,908
合 計	53	24,024

5 各種証明書交付件数

農地転用 受理証明書	耕作証明書	相続税納税猶予 適格者等証明書	農地転用事実 に関する回答	その他	合 計
35	1	3	9	30	78

6 農業委員の活動

(1) 活動記録

内 容	件 数
会議・研修等に関するもの	130
相続や相続税納税猶予制度・生産緑地等に関するもの	54
農地の権利移動、自己転用、耕作状況等に関するもの	23
国有農地の状況把握や境界査定に関するもの	13
情報の発信・資料等の配布・回収等	19
その他	121
合 計	360

(2) 農地パトロール

実施月日	内 容	結 果
9月14日	生産緑地追加指定予定農地2件4筆の耕作状況見回り	全ての肥培管理が極めて良好

6. 1. 2. 001 職員人件費（職員課）

21,011,418円

6. 1. 3. 001 農業振興事務経費（産業活性課）

987,097円

1 農畜産物放射性物質検査

実施月日	検 体	結 果
4月28日	ほうれんそう 長 ね ぎ	不検出
5月30日	い ん げ ん じゃがいも	不検出
6月29日	か ぶ じゃがいも	不検出
7月27日	い ん げ ん に ん じ ん	不検出
8月25日	き ゆ う り さ と い も	不検出
9月28日	き ゆ う り さ と い も	不検出
10月31日	か ぶ こ ま つ な	不検出
11月30日	か ぶ こ ま つ な	不検出
12月29日	に ん じ ん か ぶ	不検出
1月29日	ブロッコリー か ぶ	不検出
2月28日	か ぶ こ ま つ な	不検出
3月26日	ほうれんそう こ ま つ な	不検出

2 農畜産物生産・直売マップ作成

内 容	部数
共同直売所4箇所、個人直売所28箇所を紹介	5,000

6. 1. 3. 002 農業特産品共進会・品評会事業費（産業活性課）

705,166円

1 第49回農業特産品共進会開催状況

部 門	開催月日	出品数	表 彰 数				合計	
			最優秀	優秀	優良	良好		
花 き の 部	11月10日	30	1	1	2	5	9	
そ 菜 の 部		76	1	2	6	13	22	
植 木 の 部		24	1	1	2	4	8	
鶏 卵 の 部		23	1	1	2	4	8	
果実の部		梨	14	1	1	1	2	5
		その他	12	1	1	1	2	5
合 計		179	6	7	14	30	57	

2 各種品評会開催状況

部 門	開催月日	出品数	表 彰 数			
			優秀	優良	良好	合計
第20回果実立毛品評会	8月3日	8	1	1	1	3
第48回秋期そ菜立毛品評会	10月26日	10	1	1	2	4
第47回花き温室立毛品評会	11月24日	6	1	1	1	3
合 計		24	3	3	4	10

6. 1. 3. 003 農業用水維持管理経費（環境課）

1,760,800円

1 用水路残さ物（スクリーン等にたまったごみ）の除去状況

対 象	実施月（回数）
市内5地区スクリーン等	4月（3回）
	5月（1回）

2 小規模土地改良事業

件 名	内 容
昭和用水基本設計	昭和用水路系全体の修繕箇所の調査

3 小規模基盤整備促進事業

件 名	内 容
昭島用水土地改良区取水量測定システム整備	多摩川からの取水量を把握するため水量計を設置

6. 1. 3. 004 農業生産団体補助事業費（産業活性課） **1,600,000円**

6. 1. 3. 005 消費者・市民とふれあう都市農業推進事業費（産業活性課） **795,346円**

1 体験教室開催状況

教室名	実施回数	参加人数等
親子水田農業体験教室	4	29組の親子（77人）

2 市民農園開設状況

名称	内容		利用人数
第一市民農園	20㎡区画	18区画	23
	25㎡区画	5区画	
第二市民農園	20㎡区画	19区画	20
	25㎡区画	1区画	

6. 1. 3. 006 安全で環境に優しい農業推進事業費（産業活性課） **201,234円**

事業実施状況

事業名	内容		実施農家数
減農薬推進事業	・寒冷紗（しゃ）等購入補助	11本	7
	・フェロモン剤購入補助	24本	

6. 1. 3. 007 認定農業者支援事業費（産業活性課） **882,420円**

事業実施状況

事業名	内容		実施農家数
認定農業者支援事業	農業用機械等購入	6台	6

第7款 商 工 費

7. 1. 1. 001 職員人件費（職員課、産業活性課） 49,564,622円

7. 1. 2. 001 商工振興事務経費（産業活性課） 5,752,285円

7. 1. 2. 002 商工団体補助等事業費（産業活性課） 26,100,000円

7. 1. 2. 003 商店街活性化事業費（産業活性課） 17,857,400円

1 商店街イベント事業補助金

補助金の種別	商店会等の数
新・元気を出せ商店街補助金	6

2 がんばれ商店会等補助金

項目	商店会等の数
催し物（イベント）	10
催し物（記念事業）	1
合計	11

3 商店街装飾灯管理費補助金

商店会数	装飾灯数
14	424

4 まちのにぎわい再創出事業補助金

申請件数	交付件数
1	1

7. 1. 2. 004 公衆浴場設備改修費補助事業費（産業活性課） 289,000円

公衆浴場設備改修費補助金

申請件数	交付件数
2	2

7. 1. 2. 005 中小企業支援事業費（産業活性化課）

31,055,632円

1 中小企業事業資金融資

(1) あっせん状況

資金の種類	申込件数	申込総額（万円）	融資件数	融資総額（万円）
運 転 資 金	73	37,283	65	32,233
設 備 資 金	28	11,735	25	10,755
開 業 資 金	11	5,120	7	2,170
合 計	112	54,138	97	45,158

注1 取扱金融機関 地方銀行3、信用金庫9

注2 融資件数は前年度申込件数のうち現年度繰越決定分を含む。

(2) あっせん経費

補助金の種別	支 出 額
利 子 補 助 金	9,493,879
保 証 料 補 助 金	6,016,547
調査事務費補助金	460,000
合 計	15,970,426

2 緊急対策事業資金融資

(1) あっせん状況

資金の種類	申込件数	申込総額（万円）	融資件数	融資総額（万円）
運 転 資 金	30	12,430	26	10,450

注1 取扱金融機関 地方銀行1、信用金庫7

注2 融資件数は前年度申込件数のうち現年度繰越決定分を含む。

(2) あっせん経費

補助金の種別	支 出 額
利 子 補 助 金	3,494,513
保 証 料 補 助 金	1,600,437
調査事務費補助金	130,000
合 計	5,224,950

3 商工会小規模事業者経営改善資金融資利子補助件数 77件

4 ものづくり企業立地継続支援事業補助金

申請件数	交付件数
3	3

7. 1. 2. 006 産業イベント事業費（産業活性化課）

11,969,441円

1 第49回産業まつり

開催期間	11月11日～12日
場 所	市民会館・公民館
内 容	<ul style="list-style-type: none"> ・商工会コーナー〔商業部会・建設業部会（親子木工教室）・スタンプ部会・女性部〕、即売コーナー（13事業所）、食べ物販売コーナー（21事業所）、工業コーナー（4事業所）、観光まちづくり協会コーナー、農畜産物即売コーナー、環境コーナー、農業特産品共進会コーナー、交通安全コーナー、消防ふれあいコーナー、信用金庫コーナー、福祉団体バザー・「あきしまの水」PRコーナー ほか ・ステージにおける催し（東京農業大学全学応援団による大根踊りほか）、他地域特産品販売（岩手県岩泉町・長野県小川村・宮城県亘理山元商工会）、商店会街道寄席

2 第6回昭島ブランド・フードグランプリ

開催期間	11月11日～12日
場 所	昭和の森いちょう並木
内 容	<ul style="list-style-type: none"> ・市内飲食店計14ブースが出展 ・商品購入者による投票で、テーマに沿った料理からグランプリを3位まで表彰、その他の料理から市民特別賞を決定 ・友好都市1ブース

3 第17回たま工業交流展

開催期間	2月22日～23日	
場 所	東京都立多摩職業能力開発センター	
主 催 者	たま工業交流展実行委員会 構成団体 昭島市 ほか21団体	
内 容	出展企業数	151企業・団体
	出展構成	工業関連製品・技術展示、商談商取引の場の提供、受注発注等
	催 物	オープニングセレモニー、出展企業ビジネスマッチング、講演会

7. 1. 2. 007 地域産業振興推進事業費（産業活性課）

6,412,632円

1 多摩テクノプラザ試験機器等使用料補助金

申請件数	交付件数
4	4

2 創業支援事業

(1) セミナー開催

開催月日	内 容
5月13日	ビジネスプランの見える化～コンセプトづくり～
5月20日	夢のそろばん化～収支計画～
6月3日	事業を担うチームづくり
6月10日	ソーシャル時代のマーケティング
6月24日	事業計画発表
7月12日	夢をカタチに～女性起業家が羽ばたくために～
9月30日	経営とは何か？改めて考える～経営理念と目指す方向～
10月7日	お金が残る事業を目指そう～利益とキャッシュの違い～
10月21日	目標を共有できる人材を育てる～採用と個人の未来目標～
10月28日	ビジネスモデルと行動計画を考える～誰に何をどのように売る？～
11月11日	事業計画発表
12月9日	既創業者向けセミナー～創業後の課題と解決策～
1月27日	経営者講演&大交流会

(2) 創業ワンストップ窓口相談

回数	相談者数
12	18 (男8 女10)

3 「あきしまの水」ブランド構築・推進事業

内 容	数量
パンフレット「夢つなぎ人」作成	300

7. 1. 2. 008 観光産業振興推進事業費（産業活性課）

26,810,000円

事業実施状況

事業名	内 容
観光まちづくり協会補助金	観光案内所イベント・博覧会（全2回）、フォトコンテスト（応募数379点）、町あるき（全12回）、出店事業（全2回）、昭島ロケーションサービス事業（撮影実績136回）、観光案内所運営（来所数10,753人）

7. 1. 3. 001 消費者啓発事業費（生活コミュニティ課）

3,067,455円

消費者啓発

(1) 消費生活講座

内 容	回 数	参加人数
「身近な不用品で防犯・防災グッズを作ろう！」ほか	5	134

(2) 情報端末関係講座

内 容	回 数	参加人数
「シニア向けスマートフォン教室」	1	39

(3) 第46回消費生活展・パネル展

開 催 期 間	6月5日～10日（パネル展を含む。）
場 所	市役所（市民ホール・市民ロビー）
テ ー マ	「今、本当に知りたいこと～くらしの安全・安心～」
内 容	<ul style="list-style-type: none"> ・消費者団体等によるパネル展示 ・学習会「エコラクおそうじ術～重曹や石けんを使って～」 ・講演会「もったいないばあさんのおはなし会」 講師 真珠 まりこ 氏（絵本作家） ・リサイクル図書の無料配布 ・消費者アンケート ほか

(4) 消費者ルームの利用状況

利用可能日数	利用日数	利用率 (%)
334	123	36.8

(5) 生活用品交換状況

内 訳	申込件数	成立件数
譲 り た い	37	11
譲 り 受 け た い	25	10

7. 1. 3. 002 消費生活相談事業費（生活コミュニティ課）

4,749,941円

消費生活相談状況

内 容	件 数	内 容	件 数
店 舗 購 入	151	ネガティブ・オプション	
訪 問 販 売	79	訪 問 購 入	7
通 信 販 売	196	そ の 他 無 店 舗 販 売	10
マルチ、マルチまがい	7	不 明 ・ 無 関 係	187
電 話 勧 誘 販 売	13	合 計	650

7. 1. 3. 003 市民生活資金融資事業費（生活コミュニティ課）

6,000,000円

第 8 款 土 木 費

8. 1. 1. 001 職員人件費（職員課、建設課） **253,633,981円**

8. 1. 1. 002 土木共通事務経費（管理課、建設課） **6,895,765円**

登記申請

(1) 登記申請

登記件名	件数
土地の表題登記	6
土地の所有権保存登記	6
土地の所有権移転登記	33
土地の分筆登記	5
土地の合筆登記	3
土地の地積更正登記	3
土地の地目変更登記	1
合計	57

(2) 登記事項証明書申請等

申請等の内容	件数
登記事項証明書申請	1,625
登記事項要約書申請	276
公図写し申請	421
地積測量図写し申請	342
合計	2,664

8. 2. 1. 001 職員人件費（職員課、管理課） **160,100,322円**

8. 2. 1. 002 道路管理事務経費（管理課） **10,765,553円**

道路管理

(1) 道路の現況

(平成30年3月31日現在)

路線数	実延長 (m)	面積 (㎡)	うち舗装道路		舗装率 (%)
			延長 (m)	面積 (㎡)	面積による割合
1,274	227,197	1,347,173	197,564	1,274,624	94.6

(2) 境界確定の状況

町名	件数	町名	件数
もくせいの杜一丁目～同町三丁目		松原町一丁目～同町五丁目	3
東町一丁目～同町五丁目	3	田中町一丁目～同町四丁目	4
郷地町一丁目～同町三丁目	4	緑町一丁目～同町五丁目	11
武蔵野二丁目～同町三丁目	1	拝島町一丁目～同町六丁目	4
福島町一丁目～同町三丁目	6	郷地町	
玉川町一丁目～同町五丁目	4	福島町	
中神町一丁目～同町三丁目	6	築地町	
朝日町一丁目～同町五丁目	6	中神町	3
宮沢町一丁目～同町三丁目		宮沢町	
つつじが丘一丁目～同町三丁目		大川町	
美堀町一丁目～同町五丁目	5	上川原町	
昭和町一丁目～同町五丁目	8	田中町	
上川原町一丁目～同町三丁目	1	拝島町	
大神町一丁目～同町四丁目	2	合計	71

(3) 道路区域境界等証明発行状況

種類	通数
土地境界証明書	292
道路区域境界証明書	16
市道路線等証明書	25
その他の管理証明	

(4) 特定公共物占用許可件数 142件

8. 2. 2. 001 道路維持管理経費 (管理課ほか2課)

81,382,594円

1 道路維持 (管理課)

(1) 委託業務

件名	場所
街路樹せん定委託	つつじが丘三丁目ほか
除草・草刈委託	郷地町二丁目ほか
道路等清掃委託	昭和町二丁目ほか
清掃・刈込委託	昭和町二丁目ほか
市道路線等維持補修委託	市内全域
土木作業発生材処分委託	拝島町五丁目
交通整理委託	昭和町二丁目ほか
除雪作業委託	市内全域
昭島駅前壁泉等保守委託	昭和町二丁目ほか
道路ストック点検委託	中神駅自由通路

(2) 道路等補修状況

町名	件数	町名	件数
もくせいの杜一丁目～同町三丁目	1	松原町一丁目～同町五丁目	36
東町一丁目～同町五丁目	13	田中町一丁目～同町四丁目	17
郷地町一丁目～同町三丁目	16	緑町一丁目～同町五丁目	43
武蔵野二丁目～同町三丁目	11	拝島町一丁目～同町六丁目	32
福島町一丁目～同町三丁目	12	郷地町	
玉川町一丁目～同町五丁目	18	福島町	4
中神町一丁目～同町三丁目	18	築地町	1
朝日町一丁目～同町五丁目	9	中神町	15
宮沢町一丁目～同町三丁目	11	宮沢町	3
つつじが丘一丁目～同町三丁目	18	大神町	1
美堀町一丁目～同町五丁目	23	上川原町	
昭和町一丁目～同町五丁目	10	田中町	9
上川原町一丁目～同町三丁目	13	拝島町	1
大神町一丁目～同町四丁目	13	合計	348

2 雨水管・浸透人孔清掃委託（下水道課）

委託内容	
雨水管清掃φ200～350	延長 344.6m
マンホール内清掃	19箇所
雨水ます清掃	55箇所

8. 2. 2. 002 鉄道駅自由通路等維持管理経費（管理課、交通対策課） 65,267,796円

8. 2. 3. 001 道路新設改良事務経費（建設課） 890,069円

8. 2. 3. 002 市道舗装改修等事業費（建設課） 220,790,779円

1 委託業務

件名	対象地区	委託内容	支出額
市道昭島7号ほか1路線 舗装構造解析等業務委託	福島町ほか	FWD調査 37箇所 試掘調査 8箇所 交通量調査 3箇所 路面性状調査 一式	4,304,880
都市計画道路3・4・2号 ほか関連道路仮舗装等 管理委託	松原町四丁目～ 同町五丁目	車線分離標設置工 26本 道路照明撤去工 16基 視覚障害者誘導用シート貼付 工 30㎡ 表層工 12㎡	1,989,350
合計			6,294,230

注 FWD調査 舗装に衝撃を加え、舗装の強さを調べる方法

2 請負工事

件名	施工地区	工事内容
市道昭島6号道路改修工事	もくせいの杜二丁目～中神町	工事延長 241.2m 施工幅員 7.0m～7.1m 舗装工 1,707m ²
市道昭島17号道路整備工事	松原町四丁目	工事延長 120.5m 施工幅員 9.0m 舗装工 527m ² 歩道舗装工 392m ² 都市型側溝工 104.0m 縁石設置工 239.0m 境石工 223.7m 視覚障害者誘導ブロック設置工 250.7m ガードパイプ設置工 15.4m 車止めポスト設置工 61本 道路照明設置工 11基
市道昭島20号道路改修工事	松原町一丁目	工事延長 168.2m 施工幅員 6.0m～6.5m 舗装工 1,075m ² 街きよ工 11.0m
市道昭島26号道路改修工事	田中町三丁目～同町二丁目	工事延長 433.9m 施工幅員 5.0m～5.1m 舗装工 2,517m ² 街きよ工 49.1m L形側溝工 63.1m
市道昭島46号道路整備工事	松原町四丁目	工事延長 108.3m 管路材設置工 一式 プレキャストボックス設置工 16組

3 電線共同溝整備費負担金 2件

4 配電線路等移設補償件数 3件

8. 2. 3. 003 管内道路整備事業費（管理課、建設課）

71,905,622円

請負工事

件名	施工地区	工事内容	支出額
道路補修工事（単価契約） その1～その4	市内各所	舗装工 1,815㎡ 集水ます設置工 4箇所 人孔改修工 2箇所 管布設工 31.3m L形・U形側溝工 26.1m ブロック工 69.6m 防護柵・手すり設置工 6.9m	29,938,982
市道南361号ほか1路線 道路改修工事	福島町二丁目	工事延長 218.1m 施工幅員 5.3m 舗装工 1,258㎡ L形側溝工 39.9m	19,440,000
市道北103号ほか1路線 道路改修工事	美堀町二丁目	工事延長 125.7m 施工幅員 2.0m 舗装工 95㎡ 歩道舗装工 275㎡ U形側溝工 108.9m 雨水管布設工 56.0m 集水ます設置工 3箇所 境石工 20.6m	11,942,640
市道西101号道路改修工事	昭和町一丁目	工事延長 296.9m 施工幅員 4.8m 舗装工 1,489㎡ L形側溝工 6.6m	10,584,000
合		計	71,905,622

8. 2. 3. 005 市内浸水対策等事業費（下水道課）

10,397,160円

請負工事

件名	施工地区	工事内容
市内浸水対策工事	美堀町三丁目	管布設工φ350 51.6m 管布設工φ200 0.6m 取付管布設及び支管取付工 1箇所 人孔設置工（組立1号） 1箇所 付帯工 一式

8. 2. 3. 006 私道整備事業費 (管理課)

3,024,000円

請負工事

件名	施工地区	工事内容
私道整備工事	緑町二丁目 地内	工事延長 81.8m 施工幅員 4.1m 舗装工 339㎡ L形集水ます清掃工 5箇所 横断U形側溝清掃工 5.0m

8. 2. 3. 007 交通安全施設整備事業費 (交通対策課)

8,801,427円

1 請負工事

件名	施工地区	工事内容
交通安全施設 (街路灯) 設置工事	美堀町二丁目ほか	LED照明設置 7基
交通安全施設 (交差点びょう) 設置工事	郷地町二丁目ほか	自発光道路びょう設置 3基
交通安全施設 (視線誘導標) 設置工事	拝島町	視線誘導標設置 5本
交通安全施設 (横断抑止柵) 設置工事	昭和町二丁目	横断抑止柵設置 4.3m

2 道路反射鏡設置基数 (平成30年3月31日現在)

一面鏡	二面鏡	合計
837	743	1,580

8. 2. 3. 008 東中神駅自由通路等整備事業費 (交通対策課)

973,663,266円

1 委託業務

件名	委託内容
東中神駅自由通路整備工事委託	東中神駅自由通路新設工事

2 物件移転補償

件名	補償内容
東中神駅舎補償	東中神駅舎機能建替補償

8. 2. 4. 001 街路灯維持管理経費（交通対策課） **64,427,371円**

街路灯設置基数

(平成30年3月31日現在)

街 路 灯 内 訳					合 計
LED灯	蛍光灯	水銀灯	ナトリウム灯	メタルハライド灯	
1,376	5,194	1,421	68	225	8,284

8. 3. 1. 001 職員人件費（職員課、管理課） **149,634,771円**

1 都市計画事業の現況
 (1) 都市計画道路の現況

路線 番号	計画決定			事業決定			施行済			施行率 (%)
	延長 (m)	幅員 (m)	面積 (㎡)	延長 (m)	幅員 (m)	面積 (㎡)	延長 (m)	幅員 (m)	面積 (㎡)	
3・1・10	750	42.8~48	33,750							
3・2・3	1,800	30	54,700	1,800	30	54,700	1,464	30	37,263	81.3
3・2・11	1,660	29~38	50,100	1,660	29~38	50,100	1,463	30	39,928	88.1
3・4・1	4,990	16~34	84,020	280	27~34	8,540				
				974	16	15,738	263	16	4,208	
				20	15.6	312				
				小 計			1,274		24,590	263
3・4・2	5,150	16~19	83,160	4,800	16	76,800	4,800	16	76,800	100.0
				350	16~19	6,360	350	16~19	6,360	
				小 計			5,150		83,160	
3・4・5	5,380	20~34.5	122,280	540	29	15,660	540	29	15,660	100.0
				1,400	25	35,000	1,400	25	35,000	
				3,440	20	68,800	3,440	20	68,800	
				小 計			5,380		119,460	
3・4・6	990	16~25	16,614	990	16~25	16,614	990	16~25	16,614	100.0
3・4・8	1,200	16	19,200							
3・4・9	3,380	9~32	59,355	210	32	6,720	210	32	6,720	100.0
				150	26	3,900	150	26	3,900	
				10	18.5	185	10	18.5	185	
				2,180	18	39,240	2,180	18	39,240	
				160	16	2,560	160	16	2,560	
				240	12	2,880	240	12	2,880	
				430	9	3,870	430	9	3,870	
小 計			3,380		59,355	3,380		59,355		
3・4・13	230	16	3,680	230	16	3,680	230	16	3,680	100.0
3・4・14	100	16	1,600							
3・4・15	240	16	3,840	240	16	3,840	240	16	3,840	100.0
3・4・16	3,040	16~28.5	52,915	195	28.5	5,557	195	28.5	5,557	100.0
				245	23.5	5,758	245	23.5	5,758	
				2,600	16	41,600	2,600	16	41,600	
				小 計			3,040		52,915	
3・4・17	1,190	16~27	22,460							
3・4・18	2,840	16~40	80,060	501	16	8,016	501	16	8,016	75.0
				527	34	17,918	527	34	17,918	
				195	30	5,850	195	30	5,850	
				188	30~39	6,486	188	30~39	6,486	
				720	40	28,800	720	40	28,800	
小 計			2,131		67,070	2,131		67,070		
3・4・19	220	16	3,520							
3・4・20	130	16	2,080	130	16	2,080	130	16	2,080	100.0
3・4・21	150	16	2,400	150	16	2,400	150	16	2,400	100.0
3・5・4	750	12	9,000	750	12	9,000	750	12	9,000	100.0
3・5・7	860	12	10,320	860	12	10,320	860	12	10,320	100.0
3・5・12	1,160	12~16	14,520	150	16	2,400	150	16	2,400	12.9
合計	36,210		729,574	27,315		561,684	25,771		513,693	71.2

注 施行率は、計画決定延長に対する施行済延長の割合

(2) 都市計画公園・緑地の現況

種 別		計画決定		開設状況		開設率 (%)	備 考
		指定数	面積 (ha)	開設済面積 (ha)	未開設面積 (ha)		
公 園	一 般 公 園	広城公園	1	65.0	61.6	3.4	人口1人当 りの面積 公園 計画 8.5㎡ 開設 7.4㎡ 緑地 計画 5.7㎡ 開設 1.5㎡
		総合公園					
		運動公園	1	14.6	12.2	2.4	
		風致公園					
		特殊公園					
	小 計	2	79.6	73.8	5.8	92.7	
	近 隣 公 園	3	6.5	4.4	2.1	67.7	
	街 区 公 園	20	9.6	5.1	4.5	53.1	
	小 計	23	16.1	9.5	6.6	59.0	
	公 園 計	25	95.7	83.3	12.4	87.0	
緑 地		2	64.6	17.1	47.5	26.5	
合 計		27	160.3	100.4	59.9	62.6	

ア 都市計画公園

番 号	名 称	計画決定面積 (ha)	開設済面積 (ha)	備 考
2・2・1	八 清	0.4	0.4	都市公園
2・2・2	中 神	0.2	0.2	都市公園
2・2・3	南 文 化	0.5		
2・2・4	新 畑	0.6		
2・2・5	北 文 化	0.8	0.8	都市公園
2・2・6	武 蔵	0.3		
2・2・7	新 生	0.3	0.3	都市公園
2・2・8	富 士 見	0.3	0.3	都市公園
2・2・9	諏 訪	0.4	0.1	児童遊園
2・2・10	駒 形	0.4	0.3	児童遊園
2・2・11	日 枝	0.6	0.2	児童遊園
2・2・12	稲 荷	0.4	0.1	都市公園
2・2・13	清 泉	0.9	0.1	都市公園
2・2・14	下 林	0.3	0.1	都市公園
2・2・15	天 神	0.3	0.2	児童遊園
2・2・16	林 ノ 上	0.3	0.3	都市公園
2・2・17	緑 ケ 丘	0.6	0.5	都市公園
2・2・18	上 水	0.5	0.5	都市公園
2・2・19	日 ノ 出 台	0.3	0.3	都市公園
2・3・21	上 ノ 台	1.2	0.4	都市公園
3・3・1	拝 島	3.8	1.7	都市公園
3・3・2	つつじが丘	1.1	1.1	都市公園
3・3・3	美 ノ 宮	1.6	1.6	都市公園
6・5・1	昭 和	14.6	12.2	都市公園・児童遊園(0.1ha)
9・6・1	昭 和 記 念	65.0	61.6	立川市分115ha 合計180ha
合 計		95.7	83.3	

イ 都市計画緑地

番号	名称	計画決定面積 (ha)	開設済面積 (ha)	備考
1	拝島	16.6		
2	多摩川	48.0	17.1	大神公園、拝島自然公園、くじら運動公園（市民プール0.5ha）
合計		64.6	17.1	

(3) 生産緑地の現況

地区数	面積 (ha)	備考
213	47.2	削除：2件 2,000㎡、一部削除：3件 2,510㎡、 新規：2件 1,640㎡、一部追加：1件 830㎡

(4) 都市計画証明受付件数及び都市計画相談・閲覧件数

都市計画証明						都市計画相談・閲覧		
道路	公園・緑地	用途地域	生産緑地	その他	合計	来庁	電話	合計
14	1	35	4		54	1,862	623	2,485

(5) 建築許可申請件数（都市計画施設区域内等） 57件

(6) 長期優良住宅建築等計画

「居住環境への配慮 事前照会報告書」受付件数 77件

2 宅地開発等指導要綱に関する内訳

(1) 同意・協議書交付件数

中高層建築物 (集合住宅を除く。)	集合住宅	宅地開発	合計
3	9 (うち中高層 5)	22 (うち開発行為13)	34

(2) 市に帰属した施設

ア 道路

延長 (m)	面積 (㎡)
104.2	904.7

イ 排水施設

排水管 (m)			人孔 (箇所)	ます (箇所)
φ150mm	φ200mm	φ250mm以上		
	226.3		13	85

3 地区計画の届出件数

区 分	件 数
郷地・福島地区地区計画	9
田中町一丁目地区地区計画	4
中神駅北口駅前地区地区計画	5
昭島駅北口駅前地区地区計画	4
拝島駅南口地区地区計画	2
立川基地跡地昭島地区地区計画	
西武立川駅南口地区地区計画	
都営中神アパート周辺地区地区計画	3
つつじが丘地区地区計画	
昭島中央線沿線地区地区計画	1
合 計	28

4 優良な宅地化計画の証明に関する申請件数 なし

5 国土利用計画法に係る届出件数 3件

6 公有地の拡大の推進に係る届出及び申出件数

届 出	申 出
4	

7 委託業務

件 名	委 託 内 容
(仮称)都市計画道路3・4・1号線沿道地区地区計画策定調査等業務委託	昭島中央線(昭3・4・1号)沿道地区の地区計画の決定に向けた案の作成、住民説明会開催支援、都市計画決定に必要な各種図書作成

8 軽自動車(天然ガス車)購入 1台

8. 3. 1. 003 都市計画審議会経費(都市計画課)

90,000円

都市計画審議会(委員15人)

開催月日	内 容	結 果
7月6日	昭島中央線(昭3・4・1号)沿線地区まちづくり懇談会について(報告)	
12月21日	<ul style="list-style-type: none"> ・昭島都市計画生産緑地地区の変更について(諮問) ・昭島都市計画地区計画昭島中央線沿線地区地区計画の決定について(諮問) ・昭島都市計画用途地域の変更について(諮問) ・昭島都市計画高度地区の変更について(諮問) ・昭島都市計画防火地域及び準防火地域の変更について(諮問) ・生産緑地地区の区域の規模に関する条例について(報告) 	承認 承認 承認 承認 承認

8. 3. 1. 004 都市開発対策審議会経費（地域開発課）**9,233円**

都市開発対策審議会（委員8人）

開催月日	内 容	結 果
7月24日	・正副会長の選出について ・野村不動産株式会社による中高層建築物（共同住宅：中神町1257番22）に関する同意・協議について（諮問）	承 認
12月19日	栗田工業株式会社による宅地開発（ラグビーグラウンド：拝島町3990番2の一部外）に関する同意・協議について（諮問）	承 認

8. 3. 1. 005 立川基地跡地昭島地区整備事業費（地域開発課）**17,314円****8. 3. 2. 001 公園維持管理経費（管理課）****85,789,660円**

1 公園施設の状況（平成30年3月31日現在）

設置数	総面積
42箇所	506,412.79㎡

2 委託業務

件 名	場 所	委 託 内 容
公衆便所清掃・消毒委託	八清公園ほか	便所清掃及び殺虫消毒
除草・清掃等委託	水鳥公園ほか	除草及び清掃
動物飼育・検診委託	昭和公園	動物の飼育及び定期検診
樹木せん定・移植委託	拝島公園ほか	樹木せん定
警 備 委 託	昭和公園ほか	機械警備及び夜間巡回警備
看 板 作 成 委 託	むさしの公園ほか	駐輪場案内看板等の作成
遊 具 点 検 委 託	昭和公園ほか	遊具の精密点検
害 虫 等 駆 除 委 託	昭和公園ほか	蜂の巣駆除

3 請負工事

件 名	施工場所	工 事 内 容
園内灯整備工事	上水南 第一・第二公園	照明灯具取替工（LEDランプ56W） 7基 引込柱設置工 1基

4 軽自動車（天然ガス車）購入 1台

8. 3. 2. 002 児童遊園維持管理経費（管理課）**12,550,921円**

1 児童遊園施設の状況（平成30年3月31日現在）

設置数	総面積
49箇所	32,758.34㎡

2 委託業務

件名	場所	委託内容
公衆便所清掃・消毒委託	玉川児童遊園ほか	便所清掃及び殺虫消毒
除草・清掃等委託	東町児童遊園ほか	除草及び清掃
樹木せん定・移植委託	松原児童遊園ほか	樹木せん定
害虫等駆除委託	昭和町一丁目児童遊園周辺	蜂の巣駆除

8. 3. 3. 001 緑化推進協力員経費 (環境課)

118,996円

緑化推進協力員 (19人)

実施月日	内容	場所
4月23日	苗木有料配布、グリーンカーテン講習会	市役所
10月14日	苗木有料配布	昭和公園

8. 3. 3. 002 緑化推進事業費 (環境課)

917,205円

1 あきしま環境緑花フェスティバル市民配布用苗木購入

配布月日	苗木の種類	本数	支出額
4月23日	ブルーベリー、シヤクナゲ、ハナカイドウ、キンカン、シモツケ、サクランボ、ユキヤナギ、ハナズオウ、アマノガワ	384	477,900

2 緑化月間市民配布用苗木購入

配布月日	苗木の種類	本数	支出額
10月14日	ブルーベリー、ハナカイドウ、サクランボ、ロウバイ、コデマリ	287	343,548

3 緑化推進事業補助金交付状況

区分	件数	補助対象 (m)
生け垣造成	1	7

8. 3. 3. 003 公共施設等緑化事業費 (環境課)

6,147,172円

委託業務

件名	場所	委託内容
苗ほ管理等委託	中神町	せん定、除伐、除草、調査
緑地樹木せん定等委託	つつじが丘三丁目	せん定、除草
	田中町三丁目	せん定
	福島町二丁目	除草
緑地草刈委託	田中町三丁目	除草

8. 3. 3. 004 花の応援事業費 (環境課)

3,482,590円

1 園芸なんでも相談

開催月	相談者数	相談件数	会 場
10月	9	16	昭和公園
3月	7	15	市役所市民ロビー

2 花の植栽 (6月・10月)

場 所	花の種類	株 数	支出額
昭和公園花壇及びプランター 東中神駅南口花壇及びプランター 昭島駅花壇及びプランター 市道南110号プランター ほか	マリーゴールド	4,000	2,550,000
	ニチニチソウ	1,600	
	ポーチュラカ	1,220	
	ベゴニア	3,320	
	ペンタス	2,400	
	パンジー	7,560	
	ノースポール	1,400	
	キンギョソウ	1,600	
	アリッサム	1,800	
	合 計	24,900	

3 花の応援事業用花種・球根購入

募集月	配付団体等数	花苗等の種類	支出額
8月	22	スイセン	60,000
2月	21	コスモス	40,000
合 計			100,000

4 街角ふれあい花壇応援事業

応募又は推薦件数	左のうち該当件数
9	9

5 花植えボランティア保険加入 48人

6 管理委託

件 名	場 所	委 託 内 容
花壇・プランター 管 理 委 託	昭島駅、東中神駅ほか	除草、かん水、ピッチング、消毒、撤去、施肥、耕運

8. 3. 3. 005 樹木・樹林保存事業費（環境課）

1,235,702円

1 保存樹木・樹林の指定

(1) 保存樹木

樹種	本数	樹種	本数	樹種	本数
ケヤキ	83	イチヨウ	4	ムクノキ	1
カシ	12	クヌギ	1	ムクロジ	1
エノキ	3	コブシ	1	モミ	1
サクラ	6	ユリノキ	1	クワ	1
クスノキ	3	ハルニレ	1	合計	119

(2) 保存樹木せん定補助 13本

(3) 保存樹林

樹林（箇所）	面積（㎡）	備考
6	4,515	公開樹林 595㎡（1箇所）含む。

2 保険加入状況

保険の種類	対象	支出額
保存樹木・樹林賠償責任保険	保存樹木等 122本、保存樹林 4,515㎡	49,170
公有化崖線賠償責任保険	東京都分 4,214.06㎡、昭島市分 7,763.40㎡ 管理協定分 115.75㎡	29,860
合計		79,030

8. 3. 3. 006 崖線緑地保全事業費（環境課）

5,791,900円

委託業務

件名	場所	委託内容
崖線緑地樹木 せん定等委託	郷地町一丁目崖線	支障樹木の伐採、除草
	福島町一丁目崖線	支障樹木の伐採、除草
	福島町二丁目崖線	樹木のせん定（萌（ほう）芽更新）
	中神町一丁目崖線	樹木のせん定（萌芽更新）、除草
	宮沢町二丁目崖線	除草
	大神町四丁目崖線	支障樹木の伐採、せん定、除草

8. 3. 4. 001 街路事業事務経費（建設課）

116,871円

8. 3. 4. 002 都市計画道路3・4・1号整備事業費（建設課）

217,864,564円

1 不動産鑑定評価

不動産鑑定評価手数料 3件

2 測量・調査等委託

件名	対象地区	委託内容	支出額
都市計画道路3・4・1号 事業用地除草等業務委託	宮沢町一丁目～ 大神町二丁目	除草工 5回 36,500㎡ 防草シート張り工 1,050㎡	3,385,800
都市計画道路3・4・1号 事業用地測量等業務委託	宮沢町一丁目～ 大神町二丁目	現況測量図作成 一式	496,368
都市計画道路3・4・1号 借家人移転補償費算定委託	上川原町三丁目	物件調査 一式 補償金算定資料作成 一式	999,000
都市計画道路3・4・1号 建設資材等の実勢価格 調査委託	宮沢町一丁目～ 上川原町一丁目	実勢価格調査 一式	498,960
合		計	5,380,128

3 請負工事

件名	施工地区	工事内容	支出額
都市計画道路3・4・1号 電線共同溝整備工事	宮沢町一丁目～ 上川原町三丁目	工事延長 282.0m 管路材設置工 一式 プレキャストボックス設置 工 21組 道路照明設置工 6基 舗装工 127㎡ 歩道舗装工 58㎡	104,043,960
都市計画道路3・4・1号 車道整備工事	上川原町一丁目 ～同町三丁目	工事延長 154.0m 舗装工 1,258㎡ 都市型側溝工 295.1m 集水ます設置工 10箇所 雨水管布設工 5.2m 人孔設置工 2箇所 取付管工 6箇所	43,884,720
合		計	147,928,680

4 電線共同溝整備費負担金 2件

5 配電線路等移設補償件数 1件

8. 3. 4. 003 都市計画道路3・4・2号整備事業費 (建設課)**73,599,713円**

1 測量・調査等委託

件名	対象地区	委託内容	支出額
都市計画道路3・4・2号 整備工事に伴う事業効果 検討業務委託	松原町四丁目～ 同町五丁目	交通量調査 4箇所 利用者評価アンケート 一式 事業効果検討 一式 まちづくり方針の検討 一式 報告書作成 一式	7,835,400
都市計画道路3・4・2号 ほか関連道路仮舗装等 管理委託	松原町四丁目～ 同町五丁目	除草工 1,705㎡ 視覚障害者誘導用シート貼付 工 5㎡ 車線分離標設置工 50箇所	1,520,513
合 計			9,355,913

2 請負工事

件名	施工地区	工事内容
都市計画道路3・4・2号 歩道修景工事	松原町四丁目～ 同町五丁目	工事延長 366.1m 歩道舗装工 1,790㎡ 視覚障害者誘導用ブロック工 245㎡ ガードパイプ設置工 3.0m 車止め工 10箇所

8. 3. 5. 001 下水道事業特別会計繰出金 (管理課)**448,000,000円****8. 3. 6. 001 中神土地区画整理事業特別会計繰出金 (都市計画課)****260,000,000円****8. 4. 1. 001 職員人件費 (職員課、都市計画課)****21,558,787円****8. 4. 1. 002 市営住宅管理経費 (介護福祉課、都市計画課)****2,995,543円**

シルバー住宅設置戸数

単身者用	2人世帯用	生活協力員用	団らん室
12	8	1	1

8. 4. 1. 003 都営住宅募集事務経費（都市計画課）**16,259円**

都営住宅地元割当募集・応募状況（募集回数3回）

区 分	一般募集住宅 (家族向)	シルバーピア (単身者向)
募 集 戸 数	2	5
応 募 者 数	22	154
倍 率	11.0	30.8

8. 4. 1. 004 木造住宅耐震補助事業費（都市計画課）**762,000円**

1 木造住宅耐震補助件数

耐震診断	耐震改修
3	2

2 木造住宅耐震化啓発活動

実施期間	内 容
6月5日～10日	耐震診断・耐震改修チラシの配布（消費生活展）
8月27日	ポケットティッシュの配布（総合防災訓練）
9月10日	耐震セミナー
11月11日～12日	ポケットティッシュの配布、耐震診断チラシの配布（産業まつり）
1月19日	建築士による無料建築相談会

8. 4. 1. 005 特定緊急輸送道路沿道建築物耐震化促進事業費（都市計画課）**23,840,000円**

第 9 款 消 防 費

9. 1. 1. 001 常備消防事務費 (防災課)

1,236,969,000円

消防委託
常備消防力

名 称	職員数	車 両 数
昭 島 消 防 署	102 (うち非常勤5)	ポンプ車2台、救急車1台、はしご車1台、査察広報車3台、指揮隊車1台、人員輸送車1台、非常用ポンプ車1台、非常用救急車1台
昭島消防署昭和出張所	31 (うち非常勤5)	ポンプ車1台、救急車1台、非常用ポンプ車1台
昭島消防署大神出張所	38	ポンプ車2台、救急車1台

9. 1. 2. 001 消防団活動経費 (防災課)

40,488,808円

消防団活動

(1) 非常備消防力

名 称	団員数	車 両 数
昭島市消防団 本団 (1団)	9	消防団指揮車 1台
昭島市消防団 分団 (4団)	66	消防ポンプ車 4台
合 計	75	

(2) 消防団員の構成

ア 階級別

団 長	副団長	分団長	副分団長	部 長	班 長	団 員	合 計
1	3	4	4	8	8	47	75

イ 在職年数別

5年未満	5年以上 10年未満	10年以上 15年未満	15年以上 20年未満	20年以上 25年未満	25年以上	合 計
16	19	7	10	15	8	75

ウ 年齢別

18歳以上 21歳未満	21歳以上 26歳未満	26歳以上 31歳未満	31歳以上 36歳未満	36歳以上 41歳未満
	1	5	14	9
41歳以上 46歳未満	46歳以上 51歳未満	51歳以上	合 計	平均年齢
20	12	14	75	42.1

(3) 消防団の出動状況

区 分	火 災		風 水 害 等		訓 練 等	
	回 数	人 数	回 数	人 数	回 数	人 数
本 団	25	52	3	10	128	219
第 1 分団	27	259	3	32	83	833
第 2 分団	29	228	2	13	82	812
第 3 分団	29	320	2	32	76	991
第 4 分団	24	158	2	14	69	537
合 計		1,017		101		3,392
区 分	特 別 警 戒		震 災		そ の 他	
	回 数	人 数	回 数	人 数	回 数	人 数
本 団	1	4			66	236
第 1 分団	2	29			34	171
第 2 分団	3	31			36	163
第 3 分団	1	20			40	229
第 4 分団	2	29			35	139
合 計		113				938
区 分	合 計					
	回 数	人 数				
本 団	223	521				
第 1 分団	149	1,324				
第 2 分団	152	1,247				
第 3 分団	148	1,592				
第 4 分団	132	877				
合 計		5,561				

注 火災による出動の回数は、他市への応援及び誤報による出動を含む。

(4) 市内の災害発生状況

ア 火災発生件数

火 災 件 数							合 計
建 物				建 物 以 外			
全 焼	半 焼	部分焼	ぼ や	車 両	林 野	そ の 他	
1		7	15	2		9	34

り 災 棟 数				り 災 者 数		焼 損 床 面 積 (㎡)	推 定 損 害 額 (千円)	死 傷 者	
全 焼	半 焼	部分焼	ぼ や	世 帯	人 数			死 者	傷 者
1		7	15	22	51	195	10,184	2	11

イ 町名別火災発生件数

町名別	件数	建 物				建物以外		
		全焼	半焼	部分焼	ぼや	車両	林野	その他
もくせいの杜一丁目～三丁目								
東 町一丁目～五丁目								
郷 地 町一丁目～三丁目								
武 蔵 野二丁目～三丁目	3				2			1
福 島 町一丁目～三丁目								
玉 川 町一丁目～五丁目	5			2	3			
中 神 町一丁目～三丁目	1							1
朝 日 町一丁目～五丁目	4			2	2			
宮 沢 町一丁目～三丁目	1				1			
つつじが丘一丁目～三丁目								
美 堀 町一丁目～五丁目	1				1			
昭 和 町一丁目～五丁目								
上川原町一丁目～三丁目	1	1						
大 神 町一丁目～四丁目	1							1
松 原 町一丁目～五丁目								
田 中 町一丁目～四丁目	2			2				
緑 町一丁目～五丁目	7				2	1		4
拝 島 町一丁目～六丁目	2			1				1
郷 地 町								
福 島 町								
築 地 町								
中 神 町								
宮 沢 町	4				3	1		
大 神 町	1							1
上 川 原 町								
田 中 町	1				1			
拝 島 町								
合 計	34	1		7	15	2		9

(5) 消防用器具購入

品 名	購入数	内 容
ストライカー	4台	消防団の装備基準の改正に伴い購入

9. 1. 3. 001 消防施設維持管理経費 (防災課)

9,351,124円

消防施設維持管理

消防水利 (平成30年3月31日現在)

消 火 栓	防火貯水槽
1,480基	403基

9. 1. 3. 002 消防施設整備事業費 (防災課)

63,904,480円

消防施設整備

(1) 委託業務

件 名	委 託 内 容
拝島駅前備蓄倉庫新築工事監理委託	災害対策用備蓄倉庫新築工事に伴う監理委託

(2) 請負工事

件 名	工 事 内 容
拝島駅前備蓄倉庫新築工事	延床面積：121㎡ 鉄筋コンクリート2階造

9. 1. 4. 001 災害対策事業費 (防災課)

76,089,077円

災害対策

(1) 災害対策用施設

(平成30年3月31日現在)

災害対策用 備蓄倉庫	災害対策用 防災倉庫	避難所用 簡易備蓄倉庫	災害対策用 飲料貯水槽	緊急物資投下位置 標識(ヘリサイン)
9箇所	6箇所	24箇所	8箇所	22箇所

(2) 街頭配備用消火器 (平成30年3月31日現在)

配 備 数	規 格
565本	A・B・C強化液4.0ℓ

(3) 応急対策用備蓄物資の状況

ア 災害対策用応急食糧

(平成30年3月31日現在)

品 名	購入数	支出額	備蓄数合計	備 考
カンパン	4,800食	803,520	22,104食	
ビスケット	2,400食	479,520	11,040食	
アルファ米	14,400食	2,725,056	67,200食	うち東京都寄託分600食
クラッカー	4,830食	756,378	29,890食	うち東京都寄託分2,800食
サバイバルフーズ	10,164食	3,847,824	106,680食	クラッカー、チキンシチュー
粉ミルク			648缶	
とん汁・けんちん汁	18,000食	2,332,800	82,800食	
おかゆ	3,600食	729,000	16,600食	白がゆ、梅がゆ

イ 災害対策用生活物資等

(平成30年3月31日現在)

品名	購入数	支出額	備蓄数合計	備考
毛布	2,700枚	7,669,080	28,630枚	うち東京都寄託分1,090枚
難燃カーペット	2,600枚	3,706,560	22,210枚	うち東京都寄託分1,410枚
防水シート			2,998枚	
圧縮パック下着	3,250組	2,537,730	27,288組	
生理用品	3,230枚	87,210	38,307枚	
おむつ	1,858枚	112,070	22,483枚	幼児用、大人用

ウ 災害対策用備蓄機材等

(平成30年3月31日現在)

品名	購入数	支出額	備蓄数合計
災害対策用マンホール型トイレ	50基	5,066,712	304基
同洋式オプシヨン	37基	1,950,048	279基
避難所用パーテーション	1,324組	22,020,768	5,713組

(4) 市民防災組織用機材

(平成30年3月31日現在)

品名	購入数	支出額	貸与数合計
ヘルメット	41個	50,922	4,036個
メガホン	30個	11,988	1,323個
腕章	28個	42,336	2,119個
防災旗	5本	76,680	175本
担架	3台	42,120	221台
災害救助道具セット	2個	136,080	134個
スタンドパイプ	14台	2,086,560	75台

(5) 市民防災組織等訓練実施状況

実施団体数	参加者数	使用消火器数
102	18,630	473

(6) 防災啓発週間

開催月日等	場所	内容
1月15日～19日	市役所市民ロビー	<ul style="list-style-type: none"> 平成28年台風第10号の岩手県岩泉町被災現場、救助救出活動・自主防災組織活動の様子を紹介する写真パネルの展示 スタンドパイプ等の備蓄機材の展示、家具類の転倒・落下防止対策の紹介 災害対策用備蓄食糧（カンパン・アルファ米等）の展示 携帯メール情報サービス、電話応答サービスの紹介
1月21日	市役所会議室602	<ul style="list-style-type: none"> 普通救命講習会（AED（自動体外式除細動器）操作を含む。）（参加者17人）
1月21日	立川防災館・昭島消防署	<ul style="list-style-type: none"> 親子防災研修会（参加者4組11人） 地震体験・防災ミニシアター・施設見学（昭島消防署）

(7) 自主防災組織リーダー研修

開催月日	参加者数	場 所	内 容
2月24日	88	市 役 所 市民ホール	・避難所の意義と防災リーダーの役割等についての講義 ・避難者の受入れや避難所での出来事への対応についてのワークショップ

(8) 施設修繕

件 名	内 容
災害対策用飲料貯水槽内部・外部塗裝修繕	昭和公園内災害対策用飲料貯水槽の塗裝修繕

(9) 委託業務

件 名	委 託 内 容
共同利用型被災者生活再建支援システム環境整備委託	住民情報システムを改修し、住民記録情報及び家屋情報のデータ抽出・作成を行い、共同利用型被災者生活再建支援システムとのデータ連携を行った。

9. 1. 4. 002 防災行政無線管理経費 (防災課)

69,558,261円

1 防災行政無線の管理

機 種	無線機の保有数
基 地 局	2局
端 末 局	3局
固 定 系 (親 局)	1局
固 定 系 (子 局)	64局
移 動 系 (5 W)	83機 (うち車載用11機)

2 委託業務

件 名	委 託 内 容
防災行政無線 (固定系) 設置等工事監理委託	防災行政無線設置等工事に伴う監理委託

3 請負工事

件 名	工 事 内 容
防災行政無線 (固定系) 設置等工事	親局、遠隔制御装置、子局1局のデジタル化への更新工事

9. 1. 4. 003 防災訓練経費 (防災課)

398,421円

昭島市総合防災訓練

開催月日	場 所	参加者数	内 容
8月27日	光 華 小 学 校 保 健 福 祉 セ ン タ ー	1,215	会場周辺の自治会の会員、住民及び防災関係機関等が参集して、消火、応急手当、応急給食等の各種訓練を実施した。また、初めての試みとして、避難所運営委員会を中心に体育館で避難所運営訓練を実施し、保健福祉センターでは災害時医療救護訓練を実施した。訓練には清泉中学校、昭和高等学校及び拝島高等学校の生徒も参加した。

9. 1. 4. 004 起震車管理経費 (防災課)

382,868円

起震車運用

区 分	運用回数	体験者数合計
昭 島 市	25	3,787
立 川 市	39	5,989

第10款 教 育 費

1 教育委員会（教育長及び教育委員4人）

開催月日	議 題	結 果
4月20日	平成29年度昭島市立学校第三者評価委員会委員の委嘱について ほか	可決 ほか
5月25日	昭島市学校給食共同調理場整備基本計画の策定について ほか	可決 ほか
6月22日	平成29年度昭島市立学校学校評議員の委嘱について ほか	可決 ほか
7月20日	学校給食共同調理場整備詳細計画の諮問について ほか	可決 ほか
8月17日	平成30年度昭島市立学校で使用する教科用図書の採択について ほか	可決 ほか
9月14日	第2次昭島市特別支援教育推進計画の策定について ほか	協議 ほか
10月19日	昭島市教育委員会表彰被表彰者について ほか	可決 ほか
11月17日	平成30年度昭島市立学校における教育課程編成基準について ほか	可決 ほか
12月21日 (臨時会)	昭島市奨学金等支給条例に基づく奨学生の決定について ほか	可決 ほか
12月21日	昭島市指定史跡「林ノ上遺跡（拝島式土器発掘跡）」の一部指定解除することについて ほか	可決 ほか
1月18日	昭島市実施計画（平成30年度～平成32年度）＜教育委員会関係＞について ほか	承認
2月15日	平成30年度昭島市立学校長等の任命に関する内申について ほか	可決 ほか
3月15日	昭島市教育委員会の所管に係る公の施設の指定管理者の指定手続等に関する規則 ほか	可決 ほか

2 教育委員会事務局の管理状況

文書収発件数

部 課 等	区 分	文 書 収 発	
		収	発
学校教育部	庶務課	90	115
	指導課	2,390	1,301
	学校給食課	30	26
生涯学習部	社会教育課	260	61
	教育福祉総合センター建設室	13	11
	スポーツ振興課	81	17
	市民図書館	32	16
	市民会館・公民館	23	61
合 計		2,919	1,608

3 教育だより「あきしまの教育」発行状況

発行部数	33,600部
規格	A4判 4ページ
発行月	5月 9月 12月 3月
配布先	児童・生徒及び保護者、市公共施設 ほか

4 教育長会、教育委員会連合会等の総会・定例会等開催状況

区 分	開催月日等	場 所	参加人数
東京都市教育長会総会・定例会ほか	4月10日 ほか	東京自治会館ほか	延べ23
東京都市町村教育委員会連合会総会ほか	4月24日 ほか	東京自治会館ほか	延べ22

10. 1. 1. 002 教育長人件費（職員課） 16,373,868円

10. 1. 1. 003 職員人件費（職員課） 272,787,457円

10. 1. 1. 004 外国人学校児童・生徒保護者負担軽減補助事業費（指導課） 75,600円

外国人学校児童・生徒保護者負担軽減補助金支給状況

区 分	児童・生徒数	支 出 額	1人平均補助額
小 学 校	3	36,000	12,000
中 学 校	3	39,600	13,200
合 計	6	75,600	

10. 1. 1. 005 小学生英語チャレンジ体験事業費（庶務課） 3,510,650円

小学生英語チャレンジ体験事業

期 間	内 容	場 所	参加人数
7月25日 ～ 7月27日	小学校6年生を対象にしたアメリカ人学生との英語研修・異文化体験活動	調布市八ヶ岳少年自然の家	55

10. 1. 1. 006 中学生英語キャンプ事業費（庶務課） 993,523円

中学生英語キャンプ事業

期 間	内 容	場 所	参加人数
7月25日 ～ 7月27日	中学校2・3年生を対象にしたアメリカ人学生との英語研修・異文化体験活動	調布市八ヶ岳少年自然の家	14

10. 1. 1. 007 中学生海外交流事業費（庶務課）

3,508,747円

中学生海外交流事業

	期 間	内 容	場 所
派遣事業	7月31日 ～ 8月8日	市内中学生15人をパース・モダン・スクールへ派遣 ・パース・モダン・スクールの生徒の家庭にホームステイ（6泊） ・英語研修や授業に参加 ・ピナクルズ見学など	オーストラリア 西オーストラリア州 パース・モダン・スクール

10. 1. 1. 008 未来をひらく発表会事業費（指導課）

342,598円

未来をひらく発表会

実施月日	会 場	参加人数	発 表 内 容
9月9日	市 役 所 市民ホール	243	<ul style="list-style-type: none"> ・子どもの主張意見文コンクール （小・中学生6人による最優秀・優秀の主張意見文の発表） ・中学生英語スピーチコンテスト （1次審査を通過した中学生25人による英語での主張の発表及び課題文の暗唱） ・中学生海外交流（派遣）事業報告会 （派遣生14人による派遣事業の報告）（庶務課）

10. 1. 1. 009 通学路安全・安心推進事業費（指導課）

1,016,569円

通学路用防犯カメラ設置状況 75台（小学校）

10. 1. 1. 010 奨学金等支給事業費（指導課）

600,000円

奨学金等支給状況

学資金種類	給付人数
入 学 準 備 金	10

10. 1. 1 奨学資金貸付事業（指導課）

昭島市育英会奨学資金貸付状況

(1) 平成29年度貸付状況

区 分	貸付人数	貸付額	1人平均貸付額
高 校 生	8	1,560,000	195,000
大 学 生	5	1,800,000	360,000
入学一時金	1	300,000	300,000
合 計	14	3,660,000	

(2) 総貸付状況

現有資金額	貸付額	貸付可能残高
95,377,117	60,559,244 (357,044)	34,817,873

注 () 内の数値は、内数で償還期限を過ぎているもの

10. 1. 2. 001 学校保健会経費（指導課）

220,060円

1 学校保健会講演会

実施月日	会 場	講 演 内 容	参加者数
5月29日	市役所市民ホール	『たかが寝不足、されど寝不足。睡眠不足症候群は立派な病気です。』	39

2 学校保健会研修会

実施月日	会 場	研 修 内 容	参加者数
12月1日	都立あきる野学園	あきる野学園における児童・生徒と養護教諭との関わり方についての講話及び施設見学	12

1 学校別児童・生徒数及び学級数

(1) 小学校

(平成29年5月1日現在)

学年 学校名	1年	2年	3年	4年	5年	6年	特別支 援学級	合 計
東 小 学 校	46 (2)	43 (2)	43 (2)	33 (1)	49 (2)	43 (2)		257 (11)
共 成 小 学 校	46 (2)	48 (2)	44 (2)	48 (2)	49 (2)	53 (2)	9(2)	297 (14)
富士見丘小学校	34 (1)	32 (1)	36 (1)	34 (1)	42 (2)	28 (1)	注(3)	206 (7)
武蔵野小学校	82 (3)	66 (2)	88 (3)	68 (2)	80 (2)	93 (3)		477 (15)
玉川小学校	68 (2)	53 (2)	54 (2)	67 (2)	65 (2)	63 (2)		370 (12)
中神小学校	71 (3)	78 (3)	69 (2)	79 (2)	72 (2)	68 (2)		437 (14)
つつじが丘 小 学 校	71 (3)	77 (3)	65 (2)	71 (2)	68 (2)	80 (2)	30(4)	462 (18)
光華小学校	81 (3)	95 (3)	89 (3)	77 (2)	83 (3)	83 (3)		508 (17)
成隣小学校	66 (2)	62 (2)	66 (2)	56 (2)	62 (2)	61 (2)		373 (12)
田中小学校	53 (2)	54 (2)	52 (2)	53 (2)	60 (2)	63 (2)	12(2)	347 (14)
拝島第一小学校	122 (4)	109 (4)	119 (3)	101 (3)	102 (3)	100 (3)		653 (20)
拝島第二小学校	84 (3)	109 (4)	108 (3)	106 (3)	81 (3)	71 (2)		559 (18)
拝島第三小学校	95 (3)	110 (4)	89 (3)	105 (3)	81 (2)	89 (3)		569 (18)
合 計	919(33)	936(34)	922(30)	898(27)	894(29)	895(29)	51(8)	5,515(190)

注1 ()内は、学級数

注2 特別支援学級のうち、「注」は、通級指導学級のため学級数に含まず。

(2) 中学校

(平成29年5月1日現在)

学年 学校名	1年	2年	3年	特別支 援学級	合 計
昭和中学校	109 (4)	126 (4)	134 (4)	19(3)	388(15)
福島中学校	70 (2)	68 (2)	94 (3)		232 (7)
瑞雲中学校	171 (5)	150 (4)	168 (5)	注(2)	489(14)
清泉中学校	189 (6)	194 (5)	188 (5)		571(16)
拝島中学校	180 (5)	214 (6)	211 (6)	注(2)	605(17)
多摩辺中学校	92 (3)	138 (4)	103 (3)	15(2)	348(12)
合 計	811(25)	890(25)	898(26)	34(5)	2,633(81)

注1 ()内は、学級数

注2 特別支援学級のうち、「注」は、通級指導学級のため学級数に含まず。

2 区域外就学等の状況

(単位：人)

区 分	学校別	小 学 校	中 学 校	合 計
	区域外就学	当 市 に	12	5
	他 市 町 へ	19	10	29
	合 計	31	15	46
指 定 学 校 変 更		118	76	194

3 就学相談件数及び就学先 (単位：人)

対象	区分	相談件数	就 (転) 学 先			その他
			通常の学級	特別支援学級	特別支援学校	
小 学 校		84 (12)	30 (2)	6 (5)	15 (2)	33 (3)
中 学 校		23 (5)	1 (1)	19 (3)	(1)	3
合 計		107 (17)	31 (3)	25 (8)	15 (3)	36 (3)

注 () 内は、外数で転学に係る人数

4 就学時健康診断の状況

受診児童数	要 治 療 児 童 数			
	内 科	眼 科	耳鼻科	歯 科
920	23	28	356	244

10. 1. 2. 003 教育指導等事業費 (庶務課、指導課) 49,508,218円

1 学校への支援員等

(1) 日本語指導員

区 分	実施学校数	対象児童・生徒数	実施回数	対応言語
小 学 校	3	7	107	中国語、英語、タガログ語、ネパール語
中 学 校	1	1	35	中国語
合 計	4	8	142	

(2) 水泳指導補助員

区 分	配置学校数	配置人数	配置時間数
小 学 校 体 育 授 業	10	23	483
小学校 (特別支援学級) 夏季休業期間中	3	3	27
中学校 (特別支援学級) 夏季休業期間中	2	3	15
合 計	15	29	525

(3) 学校支援員

区 分	4月配置学校数	5月以降配置学校数	配置人数
小 学 校	13		18
中 学 校			
合 計	13		18

(4) 学校巡回支援員 (生徒指導)

区 分	配置人数	配置時間数
中 学 校	1	1,230

(5) 学校情報通信技術支援員

期 間	内 容	配置人数
1月10日～ 3月30日	パソコン環境の整備の支援	1

(6) 学校と家庭の連携推進事業支援員

区分	配置学校数	配置人数	配置時間数	支援対象児童・生徒数
小 学 校	13	31	4,386	227
中 学 校	6	10	1,948	118
合 計	19	41	6,334	345

2 中学生職場体験

学 校 名	昭 和 中学校	福 島 中学校	瑞 雲 中学校	清 泉 中学校	拝 島 中学校	多 摩 辺 中学校
実施事業所数	37	28	43	50	62	51
生 徒 数	127	70	148	194	214	136

3 オリンピック・パラリンピック教育推進事業

区 分	学 校 数	内 容
小 学 校	13	東京2020オリンピック・パラリンピック競技大会を、人生にとってまたとない重要な機会と捉え、オリンピック・パラリンピック教育を全校で展開し、児童・生徒の良いところを更に伸ばし、弱みを克服するための取組を推進する。
中 学 校	6	
合 計	19	

4 日本の伝統・文化の良さを発信する能力・態度の育成事業

区 分	学 校 数	内 容
小 学 校	13	オリンピック・パラリンピック教育における伝統・文化に関する取組について、外部人材の活用を通して児童・生徒の専門性を高め、外国人と積極的に関わる機会を設定するなど、日本の良さを発信する能力や態度を育成する。
中 学 校	6	
合 計	19	

5 補習教室実施状況

区 分	土曜日補習	放課後補習
小 学 校	13	9
中 学 校	5	1
合 計	18	10

6 学校評価事業

(1) 市立学校第三者評価委員会

委員数	開催回数
12	5

(2) 学校訪問

区 分	訪問学校数	訪問回数
小 学 校	5	15
中 学 校	2	6
合 計	7	21

7 学校図書システム導入状況 市内全小・中学校 (19校)

10. 1. 2. 004 国際理解教育指導事業費 (指導課)**15,723,060円**

1 小学校外国語活動補助員

区 分	実 施 学校数	補助員数	3年生		4年生		5年生		6年生	
			学 級 数	時 間 数	学 級 数	時 間 数	学 級 数	時 間 数	学 級 数	時 間 数
小 学 校	13	7	30	300	27	270	29	724	29	724

2 外国語指導補助員 (ALT)

区 分	実施学校数	補助員数	配置日数
中 学 校	6	3	570

10. 1. 2. 005 特別支援教育事業費 (指導課)**22,803,089円**

1 特別支援学級介助員

区 分	配置学校数	配置人数
小 学 校	3	3
中 学 校	2	3
合 計	5	6

2 通級指導学級指導員

区 分	配置学校数	配置人数
中 学 校	2	2

3 特別支援教育支援員

区 分	配置学校数	配置人数	配置時間数
小 学 校	13	51	9,147
中 学 校	6	26	2,705
合 計	19	77	11,852

4 特別支援教育説明会

実施月日	会 場	内 容	参加者数
7月14日	市 役 所 市 民 ホール	つないでいく支援 ～保護者と子どもを取り巻く関係者が「つなぐ」支援～	86
10月14日	市 役 所 市 民 ホール	医療の視点からの保護者支援と教育機関との連携	60

10. 1. 2. 006 教育研究事業費 (指導課)

17,967,731円

1 研究指定校

指 定 校 名	研 究 主 題
武蔵野小学校	昭島市における小中一貫教育の在り方
つつじが丘小学校	
瑞雲中学校	
拝島第一小学校	特別支援教育について
拝島第二小学校	アクティブラーニングについて
福島中学校	

2 教育研究会実施状況

区 分	部会数	実施回数	部員数
小 学 校	13	8	302
中 学 校	12	4	160
合 計	25	12	462

3 スクールソーシャルワーカー（3人配置）

区 分	学 校 名	支援対象児童・生徒数	対応回数
小学校	東 小 学 校	2	8
	共 成 小 学 校	1	1
	富 士 見 丘 小 学 校	14	314
	武 蔵 野 小 学 校	1	1
	玉 川 小 学 校	2	23
	中 神 小 学 校	1	1
	つ つ じ が 丘 小 学 校	8	65
	光 華 小 学 校	1	1
	成 隣 小 学 校	1	6
	田 中 小 学 校	2	2
	扨 島 第 一 小 学 校	5	96
	扨 島 第 二 小 学 校	1	9
	扨 島 第 三 小 学 校	4	44
中学校	昭 和 中 学 校	14	219
	福 島 中 学 校	3	14
	瑞 雲 中 学 校	6	95
	清 泉 中 学 校	4	24
	扨 島 中 学 校	3	79
	多 摩 辺 中 学 校	6	136
合 計		79	1,138

10. 1. 2. 007 教育研修経費（指導課）

613,883円

1 教育研修

研修名	回数	受講者数
新任副校長研修会	2	2
学校経営研修（主幹研修）会	1	5
主任教諭任用時研修	1	16
学校マネジメント研修	2	1
教務主任会	10	19
生活指導主任会	10	19
初任者研修会	13	28
初任者宿泊研修会	6（2泊3日）	28
2年次研修会	3	19
3年次研修会	2	12
中堅教諭資質向上研修会	13	13
教育相談基礎研修会	1	30
情報教育研修会	3	20
人権教育研修会	1	25
特別支援教育コーディネーター研修会	3	23
教育相談研修会	1	30
合計	72	290

2 指導課若手人材育成担当学校訪問回数

区分	小学校	中学校	合計
回数	69	26	95

10. 1. 2. 008 東京都教員研修経費（指導課）

481,712円

10. 1. 3. 001 教育相談事業費（指導課）

21,101,960円

1 教育相談室相談状況

相談内容	不登校	いじめ	交友関係	性格上の問題	情緒不安定	特別支援	進路相談	学校教育	家庭教育	その他	合計
相談件数	190	10		158	16	21	4	37	16	117	569

2 適応指導教室児童・生徒在籍状況

区分	小学校	中学校	合計
人数	11	25	36

3 巡回相談員（臨床心理士等）

区分	対応学校数	巡回相談員対応回数
小学校	12	73
中学校	2	3
合計	14	76

10. 1. 4. 001 私立幼稚園補助事業費（子ども子育て支援課）

1,063,000円

1 市内私立幼稚園の所在地及び在園児数（平成29年5月1日現在）

幼稚園名	所在地	在園児数
昭島幼稚園	中神町1232番地	101
昭島恵泉幼稚園	昭和町四丁目11番16号	133
昭島すみれ幼稚園	緑町一丁目4番6号	295
昭島台幼稚園	中神町一丁目21番23号	255
あけの星幼稚園	玉川町三丁目11番2号	102
栗ノ沢幼稚園	田中町一丁目25番27号	113
啓明学園幼稚園	拝島町三丁目8番13号	53
合計		1,052

注 全園、学校法人による幼稚園

2 各種届出等の件数

内容	件数
園則変更届	
教職員の解職・採用届	5
合計	5

3 私立幼稚園園児健康管理費補助件数 7園

10. 1. 4. 002 私立幼稚園就園奨励事業費（子ども子育て支援課）

138,633,846円

1 私立幼稚園就園奨励費補助金支給状況

支給区分	在園区分	補助単価年額	支給園児数	支出額
生活保護世帯	第1子	308,000		
	第2子	308,000	2	608,000
	第3子以降	308,000		
市民税非課税又は所得割額が非課税の世帯	第1子	272,000 (308,000)	30	7,266,700
	第2子	308,000	19	5,447,300
	第3子以降	308,000	11	2,896,300
市民税所得割額が77,100円以下の世帯	第1子	139,200 (272,000)	40	5,576,100
	第2子	223,000 (308,000)	30	6,637,000
	第3子以降	308,000	12	3,419,300
市民税所得割額が211,200円以下の世帯	第1子	62,200	418	25,218,046
	第2子	185,000	255	45,975,500
	第3子以降	308,000	15	4,496,800
市民税所得割額が211,200円を超える世帯	第2子	154,000	186	27,417,300
	第3子以降	308,000	13	3,675,500
合 計			1,031	138,633,846

注 支給園児数には、月割対象者を含む。（ ）内は、ひとり親世帯

2 支給割合

私立幼稚園通園児数	補助金支給園児数	支給率 (%)
1,300	1,031	79.3

10. 1. 4. 003 私立幼稚園等園児保護者負担軽減補助事業費（子ども子育て支援課）

94,722,519円

私立幼稚園等園児保護者負担軽減補助金支給状況

支給区分	在園区分	支給園児数 (延べ人数)	月額	支出額
市民税所得割額が 非課税世帯	第1子	270	9,400	2,538,000
	第2子以降	390	9,400	3,666,000
市民税所得割額が 77,100円以下の世帯	第1子	453	7,700	3,488,100
	第2子以降	436	9,400	4,098,400
市民税所得割額が 211,200円以下の世帯	第1子	4,891	6,700	32,769,700
	第2子以降	3,178	8,800	27,966,400
市民税所得割額が 256,300円以下の世帯	第1子	1,362	5,600	7,627,200
	第2子以降	898	8,200	7,363,600
市民税所得割額が 256,300円を超える世帯	第1子	841	2,900	1,610,890
	第2子以降	1,404	2,900	3,566,600
合 計	第1子	7,817		48,033,890
	第2子以降	6,306		46,661,000

注 支給園児数は、在籍園児数×支給月数の総計（月割支給を含む。）

10. 1. 5. 001 (仮称) 教育福祉総合センター整備事業費

(教育福祉総合センター建設室) 375,548,233円

1 委託業務

件名	委託内容
(仮称) 教育福祉総合センター 整備工事建築確認取得業務委託	(仮称) 教育福祉総合センター整備工事の建築確認申請 及び確認済証の取得
(仮称) 教育福祉総合センター 整備工事監理委託	(仮称) 教育福祉総合センター整備工事の施工監理

2 請負工事

件名	工事内容
(仮称) 教育福祉総合センター 整備工事	(仮称) 教育福祉総合センターの整備工事

3 パブリックコメントの実施

意見募集期間	意見募集の対象	意見件数
7月3日～ 8月2日	(仮称) 教育福祉総合センターにおける新図書館 及び新郷土資料室の運営方針(案)について	21

10. 2. 1. 001 職員人件費(職員課)

74,974,565円

小学校の管理運営

(1) 「昭島市立小学校施設総括表」 (297ページ)

(2) 臨時職員等雇用状況

区 分	人数	職 務 内 容	校数
学校用務臨時職員	11	小学校敷地内外の清掃・整備	6
学校事務臨時職員	13	小学校事務の処理	13
早 朝 管 理 員	4	小学校の早朝管理	4

(3) 卒業証書用角筒購入状況

卒業証書用角筒
902本

(4) 学校施設保守等委託状況

委 託 件 名	委 託 内 容	実施校数
警 備 委 託	小学校の夜間の機械警備 (午後9時30分～翌日午前8時30分)	13
管 理 委 託	小学校の管理業務 (平日：午後4時45分～9時30分 日曜日・土曜日・祝日：午前8時～午後9時30分)	13
	小学校の早朝管理業務 (平日：午前7時～8時15分)	9
学校事務職員等 健康診断委託	小学校事務職員等の定期健康診断	13
冷暖房機保守委託	小学校の冷暖房機、冷却塔、空調機等の保守点検	13
ばい煙測定委託	大気汚染防止法に基づく冷暖房機のばい煙量等の測定	1
古紙回収運搬委託	小学校から新聞、雑誌、ダンボール等を回収	13
廃棄物品処理委託	小学校の使用不能になった備品及び消耗品の廃棄	13
建 築 設 備 定 期 検 査 委 託	建築設備 (換気設備、給排水設備) の定期検査	13
電気工作物保安委託	自家用電気工作物の保安業務及び受電設備の清掃	13
プ ール 浄 化 装 置 保 守 委 託	プール循環ろ過装置の保守点検	13
消防用設備点検委託	自動火災報知設備等の消防設備に係る保守点検	13
飲料貯水槽清掃委託	飲料貯水槽内部の清掃及び適正な水質管理	12
便 所 清 掃 委 託	小学校校舎、体育館及びプールの便所清掃	13
プ ール 清 掃 委 託	小学校プールの利用開始前の清掃	13
窓ガラス清掃委託	小学校校舎の窓ガラス清掃	7
樹 木 せ ん 定 委 託	小学校校庭樹木のせん定及び伐採	13
P C B 廃 棄 物 処 理 委 託	P C B 廃棄物 (安定器、トランス及びコンデンサ等) の処理	10
便 所 防 臭 委 託	小学校校舎、体育館及びプール男子便器の尿石除去	5
害 虫 駆 除 委 託	ハチの駆除	1
廃棄薬品処理委託	小学校理科室の使用期限切れの薬品処理	3

非常通報装置 管理保守点検委託	非常通報装置（学校110番）の保守点検	13
水道給水ポンプ 点検委託	加圧ポンプ及び給水ポンプの点検	3
カーペット清掃委託	小学校特別支援学級のカーペット清掃	1
芝生運動場管理委託	小学校芝生運動場の維持管理	10
給食配膳用昇降機 保守委託	学校給食用小荷物昇降機の保守点検	13
エレベーター 保守委託	エレベーターの保守点検	1
外壁調査業務委託	外壁の打診等調査及び仕上塗材調査	10

(5) 学校用地借上状況

該当校	契約の相手方
東小学校	財務省関東財務局 立川出張所長
富士見丘小学校	財務省関東財務局 立川出張所長
光華小学校	農林水産省所管 国有財産管理者
成隣小学校	観音寺 ほか
拝島第一小学校	普明寺

(6) 校用備品購入状況

区分	主な購入品
その他の備品	紙折り機、暗幕、シュレッダー、電動裁断機、ポスタープリンタ、平机

昭島市立小学校施設総括表

(平成29年5月1日現在)

学校名	教室数			校舎面積 (㎡)				体育館 (㎡)	校地面積 (㎡)			給食室 (㎡)	プール (m × m)
	普通	特支	特教	鉄筋	鉄骨・その他	木造	合計		建物敷地	運動場敷地	その他		
東小学校	13		16	5,000	166	70	5,236	794	12,020	8,742		20,762	25×11, 10×5
共成小学校	15	3	13	4,291	38		4,329	802	8,816	6,206		15,022	25×10, 10×5
富士見丘小学校	7		24	4,733	30	26	4,789	805	14,965	9,433		24,398	25×10, 10×5
武蔵野小学校	15		12	4,040	155		4,195	766	3,759	10,815	355	14,929	25×10, (6.7+8.5)×9.5×0.5
玉川小学校	12		13	4,199	27	33	4,259	833	4,895	8,282		13,177	25×11, 10×5
中神小学校	14		12	4,444	35	19	4,498	810	6,044	7,807		13,851	25×10, 10×5
つつじが丘小学校	19	5	18	5,695	24		5,719	890	9,187	7,314		16,501	25×10, 10×5
光華小学校	18		11	4,043	249	33	4,325	796	6,404	12,779		19,183	25×11, 10×5
成隣小学校	13		6	2,899		33	2,932	594	3,535	5,261	312	9,108	25×10, 10×5
田中小学校	18	4	11	4,850	10		4,860	898	8,583	7,923		16,506	25×10, 10×5
拝島第一小学校	20		9	4,039	71		4,110	764	6,921	7,310		14,231	25×10, 10×5
拝島第二小学校	19		7	4,032	51	26	4,109	968	8,462	10,854		19,316	25×11, 10×5
拝島第三小学校	21		15	5,238	75		5,313	799	6,332	7,897		14,229	25×10, 10×5
計	204	12	167	57,503	931	240	58,674	10,519	99,923	110,623	667	211,213	1,492

10. 2. 1. 003 学校施設営繕経費（庶務課）

78,404,594円

1 修繕状況 (単位：件)

校舎	体育館	プール	校庭	教室	その他
43	9	13	17	15	52

2 請負工事

工 事 件 名	工 事 内 容
東小プール改修工事	プール内面及びプールサイドの改修
玉川小プール改修工事	プール内面及びプールサイドの改修

10. 2. 1. 004 学校周年記念事業費（庶務課）

852,157円

開校周年事業

学 校 名	内 容
光華小学校（60周年記念）	記念誌「開校60周年記念誌」作成（800冊）
拝島第一小学校（140周年記念）	記念誌「開校140周年記念誌」作成（865冊）

1 児童用図書購入状況

（単位：冊）

学校名（特別支援学級等）	購入数
東 小 学 校	486
東 小 学 校 （情緒障害等通級指導学級、特別支援教室）	76
共 成 小 学 校	427
共 成 小 学 校 （知的障害特別支援学級）	32
富 士 見 丘 小 学 校	447
富 士 見 丘 小 学 校 （難聴・言語障害通級指導学級、特別支援教室）	107
武 蔵 野 小 学 校	425
武 蔵 野 小 学 校 （ 特 別 支 援 教 室 ）	17
玉 川 小 学 校	340
中 神 小 学 校	408
中 神 小 学 校 （ 特 別 支 援 教 室 ）	11
つ つ じ が 丘 小 学 校	441
つ つ じ が 丘 小 学 校 （知的障害特別支援学級、特別支援教室）	101
光 華 小 学 校	429
光 華 小 学 校 （情緒障害等通級指導学級、特別支援教室）	50
成 隣 小 学 校	445
田 中 小 学 校	506
田 中 小 学 校 （知的障害特別支援学級）	46
扨 島 第 一 小 学 校	533
扨 島 第 一 小 学 校 （ 特 別 支 援 教 室 ）	38
扨 島 第 二 小 学 校	510
扨 島 第 三 小 学 校	506
扨 島 第 三 小 学 校 （情緒障害等通級指導学級、特別支援教室）	83
合 計	6,464

2 教材備品購入状況

区 分	主 な 購 入 品
楽 器	オーディオアンプ、シンバル
理科・算数用備品	顕微鏡、算数ノート黒板
そ の 他 の 備 品	ミシン、液晶テレビ、スタンド式スポットライト、サッカーゴール

3 教師用指導書購入

教科	発行者
国語	光村図書出版
国語（書写）	光村図書出版
社会	東京書籍
社会（地図）	帝国書院
算数	東京書籍
理科	東京書籍
生活	東京書籍
音楽	教育芸術社
図画工作	日本文教出版

4 小学校社会科副読本購入

小学校社会科副読本「わたしたちの東京都」 943冊（4年生及び担任用）

5 小学校補助金交付状況

補助金名	内 容
小規模校卒業アルバム作成費補助金	富士見丘小学校（28人）

10. 2. 2. 002 特別支援教育教材等経費（庶務課、指導課） 4,933,057円

教材備品購入状況

区 分	主 な 購 入 品
その他の備品	ファクシミリ、マット、システムジョイントレール、立体模型、書画カメラ、タブレット端末、ボディボール、平均台、ホワイトボード

10. 2. 2. 003 コンピュータ教育事業費（庶務課） 29,837,050円

1 教育用コンピュータ管理

設置場所	主 な 機 器
小学校（13校）	児童用パソコン（509台） 指導管理用パソコン（13台） サーバ（13台） カラーレーザープリンタ（30台） プロジェクタ（15台） タブレット端末（183台）
特別支援学級等	児童用パソコン（21台） インクジェットプリンタ（5台）

2 学校・学校間ネットワーク管理運用

(1) 主な機器構成

設置場所	主な機器
市役所本庁	センターサーバ(中学校共有) 5台
小学校(13校)	教職員用パソコン(373台)

(2) 稼働システム

システム名	業務内容
校務支援システム	スケジュール・成績・メール送受信等管理
ファイルサーバシステム	データの保存・管理
クライアント監視システム	教職員用パソコンの管理

10. 2. 2. 004 就学援助費(指導課)

26,410,003円

1 就学援助費支給状況(小学校)

支給項目	支給児童数	支出額	1人平均額
学用品費・通学用品費	823	10,136,920	12,317
新入学児童学用品費	113	4,587,800	40,600
新入学準備金	70	2,842,000	40,600
移動教室費	148	4,117,327	27,820
校外活動費	826	1,675,114	2,028
宿泊学習費	165	2,164,778	13,120
合計	延べ 2,145	25,523,939	

2 就学奨励費支給状況(小学校)

支給項目	支給児童数	支出額	1人平均額
学用品費・通学用品費	28	177,539	6,341
新入学児童学用品費	4	81,200	20,300
移動教室費	7	95,896	13,699
校外活動費	27	21,110	782
宿泊学習費	20	64,510	3,226
通学費	15	343,542	22,903
合計	延べ 101	783,797	

1 移動教室 (第5学年)

学校名	実施期間	行先	参加児童数
東小学校	9月8日～9日	山梨県北杜市	50
共成小学校	5月24日～26日	山梨県北杜市	50
富士見丘小学校	6月1日～2日	山梨県北杜市	42
武蔵野小学校	7月9日～11日	山梨県北杜市	79
玉川小学校	6月16日～17日	山梨県北杜市	65
中神小学校	6月25日～27日	山梨県北杜市	72
つつじが丘小学校	6月18日～20日	山梨県北杜市	73
光華小学校	6月14日～16日	山梨県北杜市	84
成隣小学校	6月21日～23日	山梨県北杜市	62
田中小学校	5月23日～24日	山梨県北杜市	61
拝島第一小学校	7月7日～8日	山梨県北杜市	102
拝島第二小学校	6月11日～12日	山梨県北杜市	81
拝島第三小学校	5月30日～6月1日	山梨県北杜市	81
合 計			902

2 移動教室 (第6学年)

学校名	実施期間	行先	参加児童数
東小学校	5月23日～25日	栃木県日光市	41
共成小学校	6月3日～5日	栃木県日光市	58
富士見丘小学校	6月11日～13日	栃木県日光市	28
武蔵野小学校	5月28日～30日	栃木県日光市	91
玉川小学校	6月1日～3日	栃木県日光市	63
中神小学校	6月11日～13日	栃木県日光市	68
つつじが丘小学校	6月4日～6日	栃木県日光市	82
光華小学校	5月28日～30日	栃木県日光市	81
成隣小学校	5月30日～6月1日	栃木県日光市	60
田中小学校	6月4日～6日	栃木県日光市	64
拝島第一小学校	6月15日～17日	栃木県日光市	99
拝島第二小学校	9月21日～23日	栃木県日光市	71
拝島第三小学校	6月18日～20日	栃木県日光市	89
合 計			895

1 社会科市内施設見学 (第3学年)

学校名	実施月日	参加児童数
東小学校	10月13日	42
共成小学校	6月16日	45
富士見丘小学校	10月31日	36
武蔵野小学校	6月27日	88
玉川小学校	10月13日	55
中神小学校	10月6日	67
つつじが丘小学校	6月27日	75
光華小学校	10月12日	88
成隣小学校	6月20日	65
田中小学校	10月6日	54
拝島第一小学校	10月31日	119
拝島第二小学校	6月8日	108
拝島第三小学校	10月24日	89
合 計		931

2 演劇教室

学校名	実施月日	演 目 等	参加児童数
東小学校	5月2日	「陽気なハンス」	253
共成小学校	10月16日	「陽気なハンス」	292
富士見丘小学校	5月25日	東京プラスツアー オーケストラコンサート	203
武蔵野小学校	10月16日	「長靴をはいたねこ」「宝島」	464
玉川小学校	4月25日	「小さいつが消えた日」	357
中神小学校	10月20日	「注文の多い料理店」	425
つつじが丘小学校	10月16日	「泣いた赤おに」「走れメロス」	455
光華小学校	10月27日	「ピノッキオの冒険」「冒険西遊記」	492
成隣小学校	4月25日	「ゆかいなハンス」	368
田中小学校	5月30日	「オズの魔法使い」	339
拝島第二小学校	5月2日	「泣いた赤おに」「走れメロス」	525
拝島第三小学校	10月17日	「花咲山は花ざかり」	559
合 計			4,732

3 音楽鑑賞教室 (第5学年)

実施月日	会 場	参加人数	内 容
9月13日	市民会館	904	プロのオーケストラによる演奏

10. 2. 2. 007 特別支援教育事業費（指導課）

597,694円

特別支援学級宿泊学習

学 校 名	実施期間	場 所	参加児童数
共 成 小 学 校	4月28日～29日	高尾の森わくわくビレッジ (八 王 子 市)	8
つつじが丘小学校	10月26日～27日	奥多摩都民の森 (奥 多 摩 町)	19
田 中 小 学 校	9月7日～8日	高尾の森わくわくビレッジ (八 王 子 市)	10
合 計			37

教育推進計画事業概要

学校名	内 容
東 小 学 校	<p>『東小高め合いプラン』</p> <ul style="list-style-type: none"> ・「読解力」「文章表現力」を向上させるため、個別指導を充実させるとともに、学力定着の実態に応じた効果的な学習指導を進めるため、学習指導補助員を配置し、習熟度別に少人数指導の支援を行った。 ・学校図書館を計画的に活用し、調べ学習や読書活動を充実させた。 <p>『東小ふれあいプラン』</p> <ul style="list-style-type: none"> ・総合的な学習の時間で人とのふれあい、自然に親しむ機会を作り出した。また、外部人材を活用し、米作りに関する話や星座の話聞くことで、児童の学びを深め、豊かな心の育成を図った。
共 成 小 学 校	<p>『確かな学力の定着プラン』</p> <ul style="list-style-type: none"> ・基礎的、基本的な知識、技能を習得し、課題に対し自力解決できるように学習指導補助員を活用し、計画的な指導の充実を図った。 ・読書への関心・意欲を高めるため、図書館支援員を活用し、調べ学習や読書相談を行った。 <p>『豊かな心の醸成・育成プラン』</p> <ul style="list-style-type: none"> ・人権への意識、道徳観の醸成をより推進するため、講師を招へいするなどした。 ・相談支援員を配置し、配慮を要する児童への教育相談に取り組んだ。
富士見丘 小 学 校	<p>『学力定着プラン ～規律ある楽しい授業作り～』</p> <ul style="list-style-type: none"> ・学習指導補助員を活用し、算数を中心に個に応じた指導の支援を充実させ、学力の向上を図った。 ・ユニバーサルデザインの視点を取り入れた校内研究を行い、授業力の向上を図った。 <p>『豊かな心プラン ～かかわりを通して～』</p> <ul style="list-style-type: none"> ・良好な学級集団を作るために学級満足度等調査の分析結果を活用した学級指導を行い、よりよい人間関係づくりに取り組んだ。
武 蔵 野 小 学 校	<p>『夢に向かって コツコツプラン』</p> <ul style="list-style-type: none"> ・児童の言語感覚が身に付くよう積極的に読書をさせるため、図書館支援員を配置し魅力ある図書館運営を行った。 ・学習指導補助員を活用した習熟度別少人数学習を実施し、基礎学力の定着を図るとともに、繰り返し学習への習慣付けに向けた取組を行った。 ・国際理解教育支援員を配置し、異文化理解やコミュニケーション能力、表現力を育成するための国際理解教育活動を行った。
玉 川 小 学 校	<p>『「学ぶ力」育成プラン ～個に応じた学習指導の充実～』</p> <ul style="list-style-type: none"> ・個に応じた教科指導を進めるため、学習指導補助員を活用した算数の習熟度別学習を実施した。 ・図書館支援員を活用して読み聞かせを行うなど、全校の読書活動を継続的に実施し、読書活動を活性化した。 <p>『「豊かな心」育成プラン ～心の教育の充実～』</p> <ul style="list-style-type: none"> ・地域人材等を活用し、体験活動の充実を図り心の教育の充実を図った。

中 神 小 学 校	<p>『確かな学力の定着プラン』</p> <ul style="list-style-type: none"> ・読書活動の一層の推進を図るため、図書館支援員を活用した読み聞かせやブックトーク、調べ学習などを行った。 ・学習面や行動面で個別に配慮が必要な児童への学習支援を行うため、学習指導補助員を活用し学力の向上を図った。 ・全学年の音楽の授業を充実させ、音楽を通して豊かな感性を育てるとともに、音楽のあふれる学校づくりに取り組んだ。
つつじが 丘 小 学 校	<p>『おもしろい！！ 解決と創造の学びプラン』</p> <ul style="list-style-type: none"> ・学習指導補助員を活用して、児童の課題に応じたきめ細やかな学習支援を行い、基礎的・基本的な学力の定着を図った。 <p>『楽しい！！ ふれあいとつながりのあったかプラン』</p> <ul style="list-style-type: none"> ・特別支援教育のスーパーバイザーを招へいし、学校全体で特別支援教育の推進を図った。 <p>『やってみたい！！ 夢を見つけるわくわくプラン』</p> <ul style="list-style-type: none"> ・「世界とつながる英語プロジェクト」を掲げ、低学年・中学年を中心に国際理解教育を通して児童のコミュニケーション能力を高めるとともに、日本と海外との文化の違いを理解し、尊重しようとする姿勢を育んだ。
光 華 小 学 校	<p>『光華小基礎基本定着プラン』</p> <ul style="list-style-type: none"> ・児童のニーズを的確に把握しサポート教室での取り出し指導や支援員による学習補助を計画的に実施した。 ・図書室に専門性をもった人材を支援員として配置し、調べ学習や読書相談等に即応させ読書への関心意欲を高め言語能力を向上させた。 <p>『光華小夢育みプラン』</p> <ul style="list-style-type: none"> ・外国語活動を通して積極的にコミュニケーションを図ろうとする児童を育成し、国際化の進むこれからの社会で生きていく力を醸成するとともに、コミュニケーション能力の向上により自ら課題を解決していく力をつけた。
成 隣 小 学 校	<p>『SHDSぐんぐんプラン』</p> <ul style="list-style-type: none"> ・学習支援員を活用することにより、国語・算数の授業中における個別支援の充実を図った。低学力の児童への手立て・支援を手厚く行った。 <p>『SHDSここにこプラン』</p> <ul style="list-style-type: none"> ・地域の専門家による学校周辺の自然環境の体験学習（ほたる鑑賞会、水辺の楽校）や、校内ビオトープの維持・改善に関する支援活動（アドバイス及びボランティア活動）を推進することで、自然に親しみ、郷土を愛する心情を育んだ。「リバーサイドスクール成隣」として多摩川や周辺に生息する魚や昆虫、植物などを身近で観察できる場所を設定し、体験的な理解を深めさせた。 <p>『SHDSわくわくプラン』</p> <ul style="list-style-type: none"> ・地域の協力を得て、おはやしや琴などの専門家から指導を受けることを通して、日本や昭島市の伝統・文化について体験的に理解を深めさせた。また、世界の言語、音楽、民族衣装、料理、物語、学校制度などについての調べ学習やゲストティーチャーによる体験的な学習活動を活性化させることにより、異文化についての理解を深めさせ、互いを尊重する態度を育成した。

田 中 小 学 校	<p>『サポートプロジェクト』</p> <ul style="list-style-type: none"> ・算数を中心に学習指導補助員を活用し、特に中位層の底上げを図った。 ・地域の支援員の活用により図書館としての役割を充実させた。 <p>『環境プロジェクト』</p> <ul style="list-style-type: none"> ・専門家による講義や、芝生を愛でることで緑の保全から省エネまで関連づけて環境教育の充実を図った。 <p>『未来プロジェクト』</p> <ul style="list-style-type: none"> ・専門家による音楽クラブへの指導により、職業観を醸成し、音を楽しむことで人生を豊かに生きるヒントを学んだ。
栢島第一 小 学 校	<p>『自分の可能性発見・実現プラン』</p> <ul style="list-style-type: none"> ・東京ベーシックドリル等を朝学習、学力補習教室、家庭学習等に活用し、国語・算数の知識・技能の定着を徹底させ、併せて読書活動の推進を図った。特に算数では数量因子、国語では言語因子を徹底的に身に付けさせた。 <p>『築け幸せ！実感プラン』</p> <ul style="list-style-type: none"> ・学級満足度調査を活用し、学級経営の一助として、調査に基づき教職員に求められる児童の問題行動の解決方法を学ぶために専門家を招へいし講義を受講した。 <p>『元気醸成プラン』</p> <ul style="list-style-type: none"> ・運動の楽しさからその大切さを学び、ひいては体力・健康増進の重要性を認識させた。 <p>『キャリアパス実現プラン』</p> <ul style="list-style-type: none"> ・総合的な学習の時間で、「働くことの意義」や「職業へのあこがれ」をもたせキャリアプランニングを行った。また、セーフティ教室等を活用して、スマートフォンの安全活用、薬物乱用の防止、防犯防止能力、防災への対応力等の構築を図る術を身に付けさせた。
栢島第二 小 学 校	<p>『学力向上アドバンスプラン』</p> <ul style="list-style-type: none"> ・東京ベーシックドリルを朝学習などに活用し、学力の定着を図った。 ・デジタル教科書を活用し、視覚的に分かりやすい指導を行った。 ・児童の個別指導について、学習支援員の活用及び大学生の協力により充実を図った。 <ul style="list-style-type: none"> ・図書館支援員を活用した調べ学習や読書相談を行い、読書活動を推進した。 <p>『豊かな心アドバンスプラン』</p> <ul style="list-style-type: none"> ・スクールカウンセラーを配置し、教育相談体制の充実を図り、人権を尊重し、認め合う思いやりの心を育んだ。 <p>『輝く未来に向かうアドバンスプラン』</p> <ul style="list-style-type: none"> ・地域人材を活用した体験学習を行うなど、教育活動の取組を充実させた。 ・外国の方を招いて、異文化交流活動を取り入れた国際理解教育を推進した。
栢島第三 小 学 校	<p>『三小プラン29「かしこく」』</p> <ul style="list-style-type: none"> ・学習指導補助員を活用し、算数における習熟度別指導の支援を充実させた。 ・学習指導補助員を活用したサポート教室を行い、取り出し指導を通して支援を行った。 ・読書活動を通じた言語能力の開発のために図書館支援員を活用した。 ・児童の学習意欲・学習効果向上のため、デジタル教科書等を活用した。

注 『 』内は、プラン名

10. 2. 2. 009 適正規模適正配置等事業費（指導課）

4,202,234円

通学路指導員の配置

学校名	配置箇所	配置日数	配置時間数
拝島第一小学校	3	207	2,019
つつじが丘小学校	3	208	1,781

10. 2. 3. 001 学校保健衛生経費（庶務課、指導課）

40,591,988円

1 学校医等の報酬支給状況（小学校）

区分	人数	報酬月額	支出額
内科校医	13	63,500	9,906,000
眼科校医	13	50,000	7,800,000
耳鼻科校医	13	50,000	7,800,000
歯科校医	13	50,000	7,800,000
学校薬剤師	13	18,700	2,917,200
合計	65		36,223,200

2 小学校の水質検査

検査項目	検体数（延べ）	検査回数
飲料水	14	1
プール水	83	3
合計	97	4

3 小学校の環境衛生検査

検査項目	検査室数（延べ）	検査回数
照度	75	2
空気	76	2
合計	151	4

10. 2. 3. 002 健康管理経費（指導課）

11,213,776円

1 児童の健康診断

(1) 結核健康診断

問診票受診者数	精密検査受診者数	ツベルクリン反応検査		X線直接撮影者数	
		陽性者数	陰性者数	異常あり	異常なし
5,505	5				5

(2) 心臓検診（心電図検査）

受診者数	二次検査者数	二次検査結果	
		異常なし	要経過観察
952	3	2	1

(3) 尿検査

受 検 者 数	二次検査者数	二次検査結果	
		異常なし	要精密検査
5,496	55	37	18

2 教職員の健康診断

(1) 循環器系検診

受診者数	異常なし	要経過観察者数	要精密検査者数	要治療者数等
318	75	160	2	81

(2) 消化器系検診

受診者数	異常なし	要経過観察者数	要精密検査者数	要治療者数等
73	47	24	2	

(3) 結核健康診断 (X線直接撮影)

受診者数	異常なし	要精密検査者数
341	340	1

(4) 婦人科検診 (子宮がん けい部)

受診者数	異常なし	要再検査者数
30	30	

10. 2. 3. 003 学校災害共済経費 (指導課)

5,532,428円

日本スポーツ振興センター災害共済給付制度の加入者数及び給付状況

区 分 学校名	加入児童数	災害発生件数	給 付 額
東 小 学 校	257	10	80,408
共 成 小 学 校	297	10	76,096
富 士 見 丘 小 学 校	206	8	58,024
武 蔵 野 小 学 校	477	16	139,140
玉 川 小 学 校	370	21	174,588
中 神 小 学 校	437	15	146,838
つ つ じ が 丘 小 学 校	462	8	43,880
光 華 小 学 校	508	17	243,156
成 隣 小 学 校	373	7	41,800
田 中 小 学 校	347	15	122,640
拝 島 第 一 小 学 校	653	19	151,916
拝 島 第 二 小 学 校	559	8	109,584
拝 島 第 三 小 学 校	569	14	81,486
合 計	5,515	168	1,469,556

10. 2. 3. 004 就学援助費（指導課）

34,617,786円

1 就学援助費支給状況（小学校）

支給項目	支給児童数	支出額	1人平均額
学校給食費	823	33,992,625	41,303
医療費	21	22,610	1,077
合計	延べ 844	34,015,235	

2 就学奨励費支給状況（小学校）

支給項目	支給児童数	支出額	1人平均額
学校給食費	28	602,551	21,520

10. 2. 4. 001 学校施設整備事業費（庶務課）

487,839,208円

1 委託状況

委託件名	委託内容
東小運動場芝生化工事監理委託	設計図書に基づく施工監理
つつじが丘小大規模改造（西側便所改修） 工事追加設計委託	工事内容の変更に伴う追加設計図書作成
つつじが丘小運動場芝生化工事監理委託	設計図書に基づく施工監理
つつじが丘小大規模改造（西側便所改修） 工事監理委託	設計図書に基づく施工監理
成隣小運動場芝生化工事業調査・設計委託	運動場芝生の事前調査・設計図書作成
田中小大規模改造（外壁等改修）工事監理 委託	設計図書に基づく施工監理
拝島第二小校舎増築等工事監理委託	設計図書に基づく施工監理
拝島第二小校舎増築等工事設計委託	校舎増築工事に伴う体育倉庫整備等の設 計図書及び既存建物現況報告書等の作成
拝島第二小大規模改造（西側便所改修）工 事監理委託	設計図書に基づく施工監理
拝島第三小除湿温度保持機能復旧工事設計 委託	除湿温度保持機能復旧工事の設計図書作 成
拝島第三小大規模改造（外壁等改修・太陽 光発電設備設置）工事設計委託	外壁改修等工事の設計図書作成
校内LAN整備工事監理委託	設計図書に基づく施工監理

2 請負工事

工 事 件 名	工 事 内 容
東小運動場芝生化工事	運動場芝生化（486㎡）及び芝生散水用井戸設置
つつじが丘小運動場芝生化工事	運動場芝生化（250㎡）及び芝生散水用井戸設置
つつじが丘小大規模改造（西側便所改修）工事	トイレ環境の改善
成隣小運動場芝生化工事	運動場芝生化（205㎡）及び芝生散水用設備設置
成隣小校庭南側擁壁改修工事	校庭南側擁壁及びビオトープ改修
田中小大規模改造（外壁等改修）工事	外壁及び屋上防水改修
拝島第一小校庭整備工事	校庭の不陸調整及び排水設備設置
拝島第二小校舎増築等工事	校舎増築工事に係る既存校舎等是正
拝島第二小大規模改造（西側便所改修）工事	トイレ環境の改善
校内LAN整備工事	市内小学校校内無線LANの整備（拝島第一小学校を除く。）

10. 3. 1. 001 職員人件費（職員課） **34,427,599円**

10. 3. 1. 002 学校管理運営費（庶務課） **201,812,795円**

中学校の管理運営

(1) 「昭島市立中学校施設総括表」（314ページ）

(2) 臨時職員等雇用状況

区 分	人数	職 務 内 容	校数
学校用務臨時職員	10	中学校敷地内外の清掃・整備	5
学校事務臨時職員	6	中学校事務の処理	6
早 朝 管 理 員	1	中学校の早朝管理	1

(3) 卒業証書購入状況

卒業証書フォルダ
924冊

(4) 学校施設保守等委託状況

委託件名	委託内容	実施校数
警備委託	中学校の夜間の機械警備 (午後9時30分～翌日午前8時30分)	6
管理委託	中学校の管理業務(平日:午後4時45分～9時30分 日曜日・土曜日・祝日:午前8時～午後9時30分)	6
	中学校の早朝管理業務(平日:午前7時～8時15分)	5
学校事務職員等健康診断委託	中学校事務職員等の定期健康診断	6
冷暖房機保守委託	中学校の冷暖房機、冷却塔、空調機等の保守点検	6
ばい煙測定委託	大気汚染防止法に基づく冷暖房機のばい煙量等の測定	3
古紙回収運搬委託	中学校から新聞、雑誌、ダンボール等を回収	6
廃棄物品処理委託	中学校の使用不能になった備品及び消耗品の廃棄	6
建築設備定期検査委託	建築設備(換気設備、給排水設備)の定期検査	6
電気工作物保安委託	自家用電気工作物の保安業務及び受電設備の清掃	6
プール浄化装置保守委託	プール循環ろ過装置の保守点検	6
消防用設備点検委託	自動火災報知設備等の消防設備に係る保守点検	6
飲料貯水槽清掃委託	飲料貯水槽内部の清掃及び適正な水質管理	6
便所清掃委託	中学校校舎、体育館及びプールの便所清掃	6
プール清掃委託	中学校プールの利用開始前の清掃	6
窓ガラス清掃委託	中学校校舎の窓ガラス清掃	3
樹木せん定委託	中学校校庭樹木のせん定及び伐採	6
P C B 廃棄物処理委託	P C B 廃棄物(安定器)の処理	4
便所防臭委託	中学校校舎、体育館及びプール男子便器の尿石除去	2
廃棄薬品処理委託	中学校理科室の使用期限切れの薬品処理	3
非常通報装置管理保守点検委託	非常通報装置(学校110番)の保守点検	6
水道給水ポンプ点検委託	加圧ポンプ及び給水ポンプの点検	1
給食配膳用昇降機保守委託	学校給食用小荷物昇降機の保守点検	6
エレベーター保守委託	エレベーターの保守点検	1
芝生運動場管理委託	中学校芝生運動場の維持管理	2
外壁調査業務委託	外壁の仕上塗材調査	3

(5) 学校用地借上状況

該当校	契約の相手方
昭和中学校	財務省関東財務局 立川出張所長

(6) 校用備品購入状況

区 分	主 な 購 入 品
保 健 器 具	身長計、熱中症指標計、オージオメータ
そ の 他 の 備 品	シュレッダー、ポスタープリンタ、教卓、机、書架、 冷蔵庫、暗幕

昭島市立中学校施設総括表

(平成29年5月1日現在)

学校名	教室数			校舎面積 (㎡)				体育館 (㎡)	校地面積 (㎡)			給食室 (㎡)	プール (m × m)
	普通	特支	特教	鉄筋	鉄骨・その他	木造	合計		建物敷地	運動場敷地	その他		
昭和中学校	16	4	27	6,491	110	26	6,627	935	11,774	14,045		25,819	25×11
福島中学校	7		23	4,837	8	33	4,878	939	5,769	10,582		16,351	25×11
瑞雲中学校	14		20	5,623	127		5,750	927	9,851	9,650		19,501	25×11
清泉中学校	16		24	6,676	41	26	6,743	1,063	9,795	7,775		17,570	25×11
拝島中学校	17		21	5,653	125	43	5,821	1,033	7,635	8,495		16,130	25×11
多摩辺中学校	14	3	18	5,864	27	33	5,924	945	9,204	10,395		19,599	25×11
合計	84	7	133	35,144	438	161	35,743	5,842	54,028	60,942		114,970	

10. 3. 1. 003 学校施設営繕経費（庶務課）

22,122,832円

修繕状況

(単位：件)

校舎	体育館	プール	校庭	教室	その他
28	5	10	8	2	22

10. 3. 1. 004 学校周年記念事業費（庶務課）

1,031,699円

開校周年事業

学 校 名	内 容
昭和中学校（70周年記念）	記念誌「開校70周年記念誌」作成（820冊）
拝島中学校（70周年記念）	記念誌「開校70周年記念誌」作成（1,040冊）

10. 3. 2. 001 教育教材等経費（庶務課、指導課）

29,991,544円

1 生徒用図書購入状況

(単位：冊)

学校名（特別支援学級等）	購 入 数
昭 和 中 学 校	479
昭和中学校（知的障害特別支援学級）	103
福 島 中 学 校	447
瑞 雲 中 学 校	555
瑞雲中学校（情緒障害等通級指導学級）	37
清 泉 中 学 校	783
拝 島 中 学 校	534
拝島中学校（情緒障害等通級指導学級）	47
多 摩 辺 中 学 校	598
多摩辺中学校（知的障害特別支援学級）	60
合 計	3,643

2 教材備品購入状況

区 分	主 な 購 入 品
楽 器	キーボード
理科・数学用備品	顕微鏡、顕微鏡照明装置、電源装置、電子てんびん、電磁力実験機
その他の備品	実物投影機、PAシステム、防球ネット、日本大地図、育児体験教具、ミシン

10. 3. 2. 002 特別支援教育教材等経費（庶務課）

1,796,293円

1 教育用コンピュータ機器入替え

設置場所	入替え機器
中学校 (6校)	生徒用パソコン (240台) 指導管理用パソコン (6台) サーバ (6台) カラーレーザープリンタ (12台) プロジェクタ (6台)
特別支援学級等	生徒用パソコン (18台) インクジェットプリンタ (3台)

2 教育用コンピュータ管理

設置場所	主な機器
中学校 (6校)	生徒用パソコン (240台) 指導管理用パソコン (6台) サーバ (6台) カラーレーザープリンタ (12台) プロジェクタ (6台)
特別支援学級等	生徒用パソコン (18台) インクジェットプリンタ (3台)

3 学校・学校間ネットワーク管理運用

(1) 主な機器構成

設置場所	主な機器
市役所本庁	センターサーバ (小学校共有) 5台
中学校 (6校)	教職員用パソコン (194台)

(2) 稼働システム

システム名	業務内容
校務支援システム	スケジュール・成績・メール送受信等管理
ファイルサーバシステム	データの保存・管理
クライアント監視システム	教職員用パソコンの管理

10. 3. 2. 004 就学援助費（指導課）

46,547,273円

1 就学援助費支給状況（中学校）

支給項目	支給生徒数	支出額	1人平均額
学用品費・通学用品費	547	12,542,840	22,930
新入学生徒学用品費	148	7,015,200	47,400
新入学準備金	141	6,683,400	47,400
修学旅行費	194	11,824,837	60,953
校外活動費	337	966,055	2,867
宿泊学習費	179	6,388,998	35,693
通学費	4	205,665	51,416
柔道着購入費	44	158,800	3,609
合計	延べ 1,594	45,785,795	

2 就学奨励費支給状況（中学校）

支給項目	支給生徒数	支出額	1人平均額
学用品費・通学用品費	12	134,657	11,221
新入学生徒学用品費	4	94,800	23,700
修学旅行費	2	58,442	29,221
校外活動費	9	29,651	3,295
宿泊学習費	11	134,694	12,245
通学費	8	309,234	38,654
合計	延べ 46	761,478	

10. 3. 2. 005 課外活動振興事業費（庶務課、指導課）

14,727,838円

1 部活動数

学校名	部活動数
昭和中学校	15
福島中学校	8
瑞雲中学校	16
清泉中学校	14
拝島中学校	18
多摩辺中学校	14
合計	85

2 部活動指導補助員配置回数

学 校 名	部 活 動 名	回 数
昭 和 中 学 校	バスケットボール	44
	サ ッ カ ー	13
	吹 奏 楽	100
	剣 道	74
	美 術	61
	科 学	9
	1 組 ク ラ ブ	10
福 島 中 学 校	バスケットボール	168
	野 球	62
	茶 道	23
	ス テ ン ド ・ 美 術	3
	バ ド ミ ン ト ン	25
瑞 雲 中 学 校	吹 奏 楽	13
	合 唱	40
	バスケットボール	83
	バ ド ミ ン ト ン	1
	陸 上	118
清 泉 中 学 校	バスケットボール	65
	コ ー ラ ス	36
	ソ フ ト ボ ー ル	65
	野 球	65
	剣 道	65
	吹 奏 楽	36
拝 島 中 学 校	合 唱	61
	バ レ ー ボ ー ル	88
	バ ド ミ ン ト ン	26
	サ ッ カ ー	28
	吹 奏 楽	35
	陸 上	15
	ソ フ ト テ ニ ス	48
	バスケットボール	28
	柔 道	4
多 摩 辺 中 学 校	ソ フ ト テ ニ ス	4
	剣 道	177
	バ レ ー ボ ー ル	2
	吹 奏 楽	7
	バスケットボール	120
ク リ ケ ッ ト (合 同 部 活 動)	68	
合 計	1,890	

3 部活動用具購入状況

区 分	主 な 購 入 品
部 活 動 用 消 耗 品	バスケットボール、バドミントンシャトル、クリケット用具、楽譜、吹奏楽部リード
部 活 動 用 備 品	卓球台、ホームベース、防球ネット

4 生徒対外試合派遣費支出状況

学 校 名	対 象 部 活 動 数
昭 和 中 学 校	12
福 島 中 学 校	8
瑞 雲 中 学 校	13
清 泉 中 学 校	14
扨 島 中 学 校	15
多 摩 辺 中 学 校	11
合 計	73

10. 3. 2. 006 修学旅行等事業費 (指導課)

10,156,618円

1 修学旅行 (第3学年)

学 校 名	実 施 期 間	場 所	参 加 生 徒 数
昭 和 中 学 校	9月6日～8日	京都・奈良	133
福 島 中 学 校	9月4日～6日	京都・奈良	89
瑞 雲 中 学 校	7月2日～4日	京都・奈良	159
清 泉 中 学 校	9月8日～10日	京都・奈良	180
扨 島 中 学 校	5月20日～22日	京都・奈良	207
多 摩 辺 中 学 校	9月20日～22日	京都・奈良	104
合 計			872

2 移動教室 (第1、2学年)

学 校 名 (学 年)	実 施 期 間	場 所	参 加 生 徒 数
昭 和 中 学 校 (2)	1月30日～2月1日	長野県菅平高原スキー場	118
福 島 中 学 校 (2)	1月25日～27日	長野県菅平高原スキー場	66
瑞 雲 中 学 校 (1)	1月30日～2月1日	長野県菅平高原スキー場	158
清 泉 中 学 校 (1)	1月28日～30日	長野県菅平高原スキー場	174
扨 島 中 学 校 (2)	1月14日～16日	長野県白樺湖ロイヤルヒルスキー場	204
多 摩 辺 中 学 校 (2)	5月13日～15日	長野県上水内郡小川村	134
合 計			854

3 豊かな体験活動交流事業委託

委託先	内 容
地域間交流小川村プロジェクト運営委員会	長野県小川村の方々との交流を通し、人としての生き方を学ぶとともに、自然環境や郷土を愛する心を育む。また、多摩辺中学校第2学年の移動教室における小川村での農家分宿及び農作業体験を通じて、労働の喜びや大変さ、人とのつながりの大切さを直接感じ、より良き勤労観を育てる。

10. 3. 2. 007 教育振興事業費（指導課）

1,180,920円

合唱コンクール等開催状況

学 校 名	実 施 日	場 所
昭 和 中 学 校	10月25日	市 民 会 館
福 島 中 学 校	10月27日	
瑞 雲 中 学 校	10月18日	
清 泉 中 学 校	10月30日	
拝 島 中 学 校	10月23日	
多 摩 辺 中 学 校	10月26日	

10. 3. 2. 008 特別支援教育事業費（指導課）

834,246円

特別支援学級宿泊学習

学 校 名	実 施 期 間	場 所	参加生徒数
昭 和 中 学 校	7月6日～7日	山梨県河口湖方面	19
多摩辺中学校	6月29日～30日	神奈川県鎌倉方面	14
合 計			33

教育推進計画事業概要

学校名	内 容
昭和 中学校	<p>『確かな学力』</p> <ul style="list-style-type: none"> ・確かな学力の定着を図り、習熟度に関が生じやすい数学と活発な言語活動の展開が求められる英語の2教科を中心に学習支援員を配置した。また特別な配慮を要する生徒にニーズに応じて丁寧な指導ができるよう学習支援員を配置した。 <p>『豊かな心の醸成』</p> <ul style="list-style-type: none"> ・「道德教育推進地域拠点校」として「考える・議論する道德」を工夫、実践し、生徒の自尊感情を高め、道德的判断力と実践力を高められるように、講師を招へいし道德教育について研究をした。 <p>『輝く未来にむかって』</p> <ul style="list-style-type: none"> ・キャリア教育推進のため、講演会、上級学校との交流、職場体験、職場訪問を各学年で実施した。
福 島 中学校	<p>『アクティブスタディー』</p> <ul style="list-style-type: none"> ・学習内容の確実な定着のため、国語、社会、数学、理科、英語の授業を中心に学習指導補助員を配置し、学力の向上を図った。 ・学校図書館利用の活性化を図るとともに、朝読書を充実させた。 <p>『ジェントルマインド』</p> <ul style="list-style-type: none"> ・米作りの自然体験（米ができるまでの作業である種まき、苗床作り、田植え、草取り、収穫、脱穀等）を通して、共同作業の重要性を体験した。また収穫祭を地域との協同行事として行い地域との連携の大切さを学んだ。 ・集団への不適合生徒に対応するため、相談支援員を配置し、相談機能の充実に取り組んだ。 ・教育活動支援者の協力を得て3年間の中で自己を見つめ、段階的に職業観等を身に付けさせた。
瑞 雲 中学校	<p>『確かな学力の定着』</p> <ul style="list-style-type: none"> ・数学、英語の授業を中心に学習指導補助員を配置し、学力の定着を図った。 ・ステップアップ教室に学習指導補助員を活用し、不登校の解消に向けて取り組んだ。 <p>『豊かな心の醸成』</p> <ul style="list-style-type: none"> ・道德教育に力をいれ、あきらめない心・友情の大切さを学んだ。 <p>『健やかな体の育成』</p> <ul style="list-style-type: none"> ・健やかな体を育み、「食」の大切さを伝えるために教育活動支援者を活用した。
清 泉 中学校	<p>『学力向上プラン』</p> <ul style="list-style-type: none"> ・学習指導が必要な生徒への支援をするため、学習指導補助員を活用し、基礎学力の定着を図るとともに、学習意欲の向上や家庭学習の習慣化に取り組んだ。 <p>『学校生活向上プラン』</p> <ul style="list-style-type: none"> ・学校巡回支援員制度を活用し、昨年度に策定した校内生活指導ガイドライン実施初年度として指導を徹底し、学校生活の一層の安定を図り、授業規律の徹底を図った。

拝島中学校	『確かな学力の定着』 ・集団で学習することが苦手な生徒の社会性を育てるため、年間を通しスタディーサポート教室を開設し、学習指導補助員を活用して、一斉指導では理解が不十分な生徒を対象に個別指導を充実させた。 『輝く未来に向かって』 ・寺子屋倶楽部で茶道・華道体験教室を実施した。
多摩辺中学校	『「多摩BASE」実現プラン ～学力向上～』 ・確かな学力を形成するため、生徒一人一人を的確に把握し、特性に応じて指導・支援を行った。その際、学習支援員を活用し、家庭学習の習慣を定着させながら、個々の学習課題達成に向け組織的に取り組んだ。

注 『 』内は、プラン名

10. 3. 3. 001 学校保健衛生経費（庶務課、指導課）

19,165,126円

1 学校医等の報酬支給状況（中学校）

区 分	人 数	報酬月額	支 出 額
内科校医	6	63,500	4,572,000
眼科校医	6	50,000	3,600,000
耳鼻科校医	6	50,000	3,600,000
歯科校医	6	50,000	3,600,000
学校薬剤師	6	18,700	1,346,400
合 計	30		16,718,400

2 中学校の水質検査

検査項目	検体数（延べ）	検査回数
飲料水	10	1
プール水	44	3
合 計	54	4

3 中学校の環境衛生検査

検査項目	検査室数（延べ）	検査回数
照 度	35	2
空 気	36	2
合 計	71	4

10. 3. 3. 002 健康管理経費（指導課）

7,411,976円

1 生徒の健康診断

(1) 結核健康診断

問診票受診者数	精密検査受診者数	ツベルクリン反応検査		X線直接撮影者数	
		陽性者数	陰性者数	異常あり	異常なし
2,626					

(2) 心臓検診 (心電図検査)

受診者数	二次検査者数	二次検査結果	
		異常なし	要経過観察
822	5	3	2

(3) 尿検査

受検者数	二次検査者数	二次検査結果	
		異常なし	要精密検査
2,593	147	104	43

2 教職員の健康診断

(1) 循環器系検診

受診者数	異常なし	要経過観察者数	要精密検査者数	要治療者数等
166	33	72		61

(2) 消化器系検診

受診者数	異常なし	要経過観察者数	要精密検査者数	要治療者数等
51	30	21		

(3) 結核健康診断 (X線直接撮影)

受診者数	異常なし	要精密検査者数
176	176	

(4) 婦人科検診 (子宮がん けい部)

受診者数	異常なし	要再検査者数
9	9	

10. 3. 3. 003 学校災害共済経費 (指導課)

2,653,617円

日本スポーツ振興センター災害共済給付制度の加入者数及び給付状況

学校名	区分	加入生徒数	災害発生件数	給付額
昭和中学校		388	16	208,524
福島中学校		232	12	140,456
瑞雲中学校		489	24	889,864
清泉中学校		571	29	814,744
拝島中学校		605	33	876,965
多摩辺中学校		348	16	555,085
合計		2,633	130	3,485,638

10. 3. 3. 004 就学援助費（指導課）

26,945,153円

1 就学援助費支給状況（中学校）

支給項目	支給生徒数	支出額	1人平均額
学校給食費	543	26,639,978	49,061
医療費	8	14,580	1,823
合計	延べ 551	26,654,558	

2 就学奨励費支給状況（中学校）

支給項目	支給生徒数	支出額	1人平均額
学校給食費	12	290,595	24,216

10. 3. 4. 001 学校施設整備事業費（庶務課、指導課）

337,863,008円

1 委託状況

委託件名	委託内容
昭和中大規模改造（東側便所改修）工事監理委託	設計図書に基づく施工監理
瑞雲中大規模改造（外壁等改修・太陽光発電設備設置）工事監理委託	設計図書に基づく施工監理
多摩辺中運動場芝生化事業調査・設計委託	運動場芝生化の事前調査・設計図書作成
校内LAN整備工事監理委託	設計図書に基づく施工監理

2 請負工事

工事件名	工事内容
昭和中大規模改造（東側便所改修）工事	トイレ環境の改善
瑞雲中大規模改造（外壁等改修・太陽光発電設備設置）工事	外壁及び屋上防水改修並びに太陽光発電設備設置
清泉中情緒障害固定学級整備工事	情緒障害固定学級の整備
校内LAN整備工事	市内中学校校内無線LANの整備

3 開設初度備品購入状況

主な購入品
パソコン、ロッカー、ホワイトボード、スチール書庫、パーテーション

10. 4. 1. 001 職員人件費（職員課）

59,851,342円

10. 4. 1. 002 社会教育事務経費（社会教育課）

3,387,842円

青少年教育協力者感謝状贈呈

贈呈月日	団 体 名	贈呈者数
6月2日	昭島市公立小学校PTA協議会	11
6月9日	昭島市公立中学校PTA協議会	9
合 計		20

10. 4. 1. 003 社会教育委員経費（社会教育課）

1,394,564円

1 社会教育委員会議（委員10人）

開催月日	内 容
4月21日	<ul style="list-style-type: none"> ・あきしま学びぷらん（第2次昭島市生涯学習推進計画）の後期に向けた取組に対する評価について ・平成30年度社会教育関係団体等への補助金について ・平成29年度視察研修について ほかに
5月22日	
6月19日	
7月26日	
8月28日	
9月26日	
10月23日	
11月24日	
12月18日	
1月29日	
2月21日（注）	
2月22日	
3月22日	

注 社会教育関係委員研修会

2 東京都市町村社会教育委員連絡協議会

開催月日	会 議 名	会 場
4月22日	定 期 総 会	東京工科大学メディアホール
5月23日	第 1 回 拡 大 役 員 会	立川市女性総合センター（アイム）
7月25日	第 2 回 拡 大 役 員 会 第 1 回 理 事 会	立川市役所101会議室
10月17日	第 3 回 拡 大 役 員 会	立川市女性総合センター（アイム）
10月21日	第 2 ブロック研修会	昭島市役所7階
12月2日	交 流 大 会	立川市市民会館
2月13日	第 2 回 理 事 会	立川市役所101会議室

3 関東甲信越静社会教育研究大会（静岡大会）

開催期間	内 容	参加委員数	会 場
11月16日～17日	社会教育で広げよう 人の和 地域の和 ～未来へつながる地域をめざして～	2	静岡県沼津市 プラザヴェルデ

10. 4. 1. 004 社会教育関係団体指導育成事業費（社会教育課）

1,024,884円

1 社会教育関係団体登録（平成29年6月1日現在）

団体内訳	団体数
文化団体	41
スポーツ団体	77
合計	118

2 子ども会世話人研修会・社会教育関係団体指導者研修

開催月日	内 容	参加者数	会 場
4月25日	英語を使って簡単レクリエーション	31	市役所市民ホール
9月9日	図解式コミュニケーション術	25	武蔵野会館

3 子ども会育成補助金

交付団体	団体数
子ども会	31

4 団体活動ステップアップ研修

開催期間	内 容	回数	延べ参加者数	会 場
12月6日～7日	エクセルを学ぼう	2	26	福島会館

10. 4. 1. 005 生涯学習推進事業費（社会教育課）

455,547円

1 中高年のためのパソコン講習会

開催期間	内 容	回数	延べ参加者数	会 場
9月19日～21日	表やお知らせ文の作成	3	43	福島会館

2 生涯学習校区協議会の育成

(1) 補助金交付

補助金の名称	対 象
生涯学習校区協議会育成補助金	田中小校区生涯学習住民協議会

(2) 田中小校区生涯学習住民協議会開催状況

開催月日等	事 業 内 容	参加者数
4月～3月	協議会10回（企画・運営について協議）	70（延べ）
6月10日	みんなでケン玉教室	39
8月26日	夏の終わりに映画を観る会	72
11月11日	竹の音色を楽しもう 東京楽竹演奏会	22
2月24日	冬の星座を見る会	47

3 生涯学習サポーター養成講座

開催月日	テーマ	内 容	受講者数	会 場
4月22日	交流型講座 をつくろう！ (平成28年度 から継続)	講座の扉！広報を考えよう	7	昭和会館
5月19日		講座の図面！進行案を組もう	7	市役所 会議室603
6月16日		生涯学習サポーターとして	5	市役所 会議室201
10月20日	学んで作ろう あきしまカルタ	そもそも、なぜ、カルタづくりか	9	昭和会館
11月17日		まずは、歩いて見つけよう 「昭島」	7	玉川上水散策 コース
12月15日		カルタにイカス！アイデア 大作戦	7	昭和会館
1月19日		旅は道づれ もっと知ろう 「昭島」	7	郷地・福島コ ース
2月9日		「あきしまカルタ」のこれか らとともに	7	昭和会館

10. 4. 1. 006 成人式開催事業費 (社会教育課)

2,420,437円

成人式式典開催状況

開催月日	1月8日
開催場所	フォレスト・イン昭和館 シルバンホール
対象	平成9年4月2日～平成10年4月1日生
対象者数	1,006
出席者数	735
出席率 (%)	73.1

10. 4. 1. 007 土曜地域ふれあい事業費 (社会教育課)

59,409円

土曜地域ふれあい事業実施状況

事業名	回数	延べ 参加者数	ボランティア 延べ参加者数	会 場
囲碁教室	8	242	61	朝日会館、緑会館
陶芸教室	6	61	48	昭島市陶芸室
合計	14	303	109	

10. 4. 1. 008 放課後子ども教室推進事業費（子ども育成課）

32,034,920円

学 校 名	年間開催日数	登録児童数	平均利用者数
東 小 学 校	167	160	28
共 成 小 学 校	93	181	56
富 士 見 丘 小 学 校	140	85	21
武 蔵 野 小 学 校	134	317	77
玉 川 小 学 校	116	245	65
中 神 小 学 校	181	233	47
つ つ じ が 丘 小 学 校	160	181	22
光 華 小 学 校	128	197	35
成 隣 小 学 校	105	222	55
田 中 小 学 校	98	171	32
拝 島 第 一 小 学 校	82	285	71
拝 島 第 二 小 学 校	158	402	87
拝 島 第 三 小 学 校	151	298	53
合 計	1,713	2,977	649

10. 4. 2. 001 青少年委員経費（子ども育成課）

2,547,680円

1 青少年委員の会定例会（委員19人）

開催月日	出席者数	内 容
4月26日	15	<ul style="list-style-type: none"> ・ 事業日程及び職務分担 ・ 他団体への委員の推薦選出 ・ 各部会報告 ・ 各地区活動の報告 ・ 青少年の余暇指導、青少年団体の育成に関する情報交換
5月24日	15	
6月28日	19	
7月26日	17	
8月22日	13	
9月27日	17	
10月25日	12	
11月22日	15	
12月13日	16	
1月24日	14	
2月21日	16	
3月22日	18	

2 青少年健全育成活動

支援、援助事業	<ul style="list-style-type: none"> ・ 青少年とともにあゆむ地区委員会活動 ・ 青少年リーダー育成活動 ・ 青少年フェスティバル ・ 青少年団体育成活動
---------	---

1 青少年健全育成関係団体代表者会議

(1) 青少年とともにあゆむ小学校地区委員会代表者連絡会（13人）

開催月日	出席者数	内 容
4月25日	13	青少年の健全育成を目指す各小学校地区委員会相互の連絡調整及び情報交換等
6月26日	11	
9月14日	11	
11月30日	12	
3月15日	11	

(2) 青少年とともにあゆむ中学校地区連絡会代表者協議会（6人）

開催月日	出席者数	内 容
6月26日	5	青少年の健全育成を目指す各中学校地区連絡会相互の連絡調整及び情報交換等
3月15日	5	

(3) 青少年補導連絡会代表者会（10人）

開催月日	出席者数	内 容
6月23日	10	青少年の健全育成を目指す各中学校地区補導連絡会相互の連絡調整及び情報交換等
10月10日	9	
1月19日	8	
3月26日	9	

2 広報・啓発活動

発行物	種類	発行部数	内 容
あきしまの青少年	広報紙	年4回 4ページ 1回 合計 9,000 2ページ 3回 合計 27,000	青少年の健全育成に関する啓発、情報提供等
青少年健全育成活動基本方針	小冊子	940	青少年健全育成活動に係る基本方針及び重点活動項目等
非行少年等の概況	小冊子	290	非行少年等の補導状況及び調査資料
あいさつ運動リーフレット	リーフレット	2,700	あいさつ運動の啓発

3 青少年育成地区組織活動補助金

交付先	交付団体数	活動拠点
青少年とともにあゆむ小学校地区委員会	13	小学校地区
青少年とともにあゆむ中学校地区連絡会	6	中学校地区
青少年補導連絡会	7	中学校地区

- 4 青少年のためのよい環境づくり
- (1) 夏季、年末年始パトロール
- (2) 青少年健全育成協力店の指定
- (3) 多摩川、玉川上水周辺及び地域危険箇所点検、環境調査
- (4) 東京都青少年健全育成協力員の推薦

5 青少年交流センター利用状況

団体利用		個人利用		合計	
青少年	その他	青少年	その他	青少年	その他
2,123	1,645	5,808	128	7,931	1,773

10. 4. 2. 003 青少年フェスティバル事業費 (子ども育成課) 1,747,660円

青少年フェスティバル実施状況

開催月日	11月19日
会場	市民会館・公民館
参加者数	約22,000
内容	<ul style="list-style-type: none"> ・大ホール企画 吹奏楽演奏、ダンス、和太鼓・おはやし演奏 ・小ホール企画 バンドライブ、バレエ、ダンス ・展示企画 絵画展示、各種教室、お化け屋敷 ・空いろ企画 射的、フェイスペイント、ボクシング体験、竹馬検定、ストラックアウト、インドアペタンク、模擬店、マーチングバンド演奏、よさこいソーラン、丸太切り、段ボール迷路作り、日本古典芸能、巨大スマートボール ・「あきしまの青少年」の特集号を発行 2ページ 12,300部

10. 4. 2. 004 青少年スポーツ大会事業費 (子ども育成課) 554,560円

青少年スポーツ大会実施状況

開催期間	4月23日～5月20日
会場	各小学校地区委員会地域の小学校校庭・体育館等
参加者数	2,737

10. 4. 2. 005 遊び場対策事業費 (子ども育成課) 1,010,841円

遊び場対策事業状況

事業名	箇所数
一時開放子どもの広場	5

10. 4. 2. 006 青少年リーダー育成事業費（子ども育成課）**1,979,817円**

1 小学生リーダー講習会

開催地区	12小学校地区
開催日数	延べ 78
参加者数	延べ 2,222

2 中学生リーダー講習会

開催日数	8
開催会場	富士見高原キャンプ場 ほか
参加者数	17

3 昭島市リーダーズクラブ

会員数	38
活動日数	26
講習	スポーツ・レクリエーション講習、キャンプ講習等
活動状況	スポーツ大会、小学生リーダー講習会、青少年フェスティバル、中学生リーダー講習会の指導補助員、各地区委員会活動の補助員等

10. 4. 2. 007 小学生国内交流事業費（子ども育成課）**1,515,715円**

小学生国内交流事業

交流派遣先	岩手県岩泉町
交流期間	受入れ 8月4日～7日 派遣 8月19日～22日
対象者	小学校5・6年生
参加者数	21

10. 4. 2. 008 子どもと親の家庭教育事業費（子ども育成課）**62,939円**

子どもと親の家庭教育講座実施状況

開催回数	5
開催形態	小・中学校PTAなどとの共催を主に実施
参加者数	275

文化財保護審議会（委員8人）

開催月日	内 容
4月3日	<ul style="list-style-type: none"> ・平成29年度文化財関係予算について ・（仮称）教育福祉総合センター内郷土資料施設等の展示等について ・「第九回あきしま郷土芸能まつり」への文化財等の出演について ・平成29年度文化財関連事業予定について ・「拝島のフジ」開花時、拝島公園内史跡案内について
6月5日	<ul style="list-style-type: none"> ・「『アキシマクジラ』の化石に会いに行こう2017」見学ツアーについて ・平成29年度郷土資料室特別開室及びまが玉作り教室について ・平成28年度郷土資料室利用実績について ・平成28年度文化財関係頒布図書の販売実績について ・（仮称）教育福祉総合センターについて
8月7日	<ul style="list-style-type: none"> ・「東京文化財ウィーク2017」について ・東京都指定有形文化財（彫刻）木造大日如来（金剛界）坐像ほか2軀（く）の修理検討委員会について ・埋蔵文化財確認調査について（No. 11遺跡） ・第30回多摩郷土誌フェアについて
10月2日	<ul style="list-style-type: none"> ・新郷土資料室展示内容等調整会議について ・平成30年度以降の予算要望について ・郷土資料室の団体見学について ・公民館事業 市民大学フォーラム公開講座「昭島の歴史をたどる 古代から現代までを探求する」について
12月4日	<ul style="list-style-type: none"> ・昭島市指定史跡「林ノ上遺跡（拝島式土器発掘跡）」一部解除について ・昭島近代史調査報告書V「昭島消えた五つの鉄道」の刊行について ・第64回文化財防火デーについて ・「アキシマクジラ」の論文発表等（命名）について
2月5日	<ul style="list-style-type: none"> ・埋蔵文化財確認調査について（経塚下遺跡） ・郷土資料室及び旧拝島第四小学校民具展示室の団体見学について ・文化財ボランティアガイド及び郷土資料室展示説明ボランティアについて ・刊行物等の受領について

1 文化財めぐり

実施月日	コース	参加者数
5月3日	東京都指定天然記念物「拝島のフジ」開花時の拝島公園内史跡案内	80
10月28日	宮沢・中神・福島コース（宮沢・諏訪神社（宮沢）～阿弥陀寺（宮沢・真言宗智山派）～水神社・わさび田・水の講（宮沢・中神）～大公孫樹（昭島市指定天然記念物）・熊野神社～福巖寺（中神・臨濟宗建長寺派）～観音堂恵日庵（中神）～中神・日枝神社（中神）～西川家旧別邸蔵（国登録有形文化財）（中神）～広福寺（臨濟宗建長寺派）・広福寺の大松（昭島市指定天然記念物）・内藤源左衛門藤原正頼（正久）の墓（昭島市指定旧跡）（福島）～井戸出の清水跡（福島）～福島神社）	24
11月18日	拝島コース（拝島会館～龍津寺・本堂天井板絵五五面及び杉戸絵一六面（昭島市指定有形文化財）～水神・九ヶ村用水取水口跡・昭和用水堰（一町二箇村用水樋管）・霞堤・砂利採取場跡と砂利鉄道・アケボノゾウ足跡化石発見地～普明寺・山王祭礼図絵（昭島市指定有形民俗文化財）～大日堂境域及び日吉神社境域（東京都指定史跡）①日吉神社本殿彫刻並びに拝殿格天井花鳥画七〇面・板壁絵二面及び幣殿杉戸絵四面（昭島市指定有形文化財）②大日堂（昭島市指定有形文化財）③木造大日如来（金剛界）坐像（東京都指定有形文化財：彫刻））	23
3月13日	昭島観光まちづくり協会合同 第50回あきしま町あるき「古地図で歩く拝島の歴史」コース（拝島公園～東の地蔵（枅形）～拝島公園史跡・大日堂・日吉神社～普明寺～拝島会館（水車の絵）～龍津寺（杉戸絵・天井絵）～瘡守稲荷～下の川～多摩川堤防・霞堤・昭和用水堰・九ヶ村用水取水口跡・水神～やまのかみ会館～西の地蔵（大曲：枅形））	21

2 文化財講座

実施月日	場 所	内 容	参加者数
11月23日	公民館3階集会室（視聴覚室）	拝島分水を学ぶ	49

3 まが玉作り教室

実施月日	場 所	参加者数
8月3日	郷土資料室（昭和町分室2階）	15

4 市指定文化財に対する公開謝礼 17件

5 アキシマクジラ関連事業

(1) 「『アキシマクジラ』の化石に会いに行こう2017」見学ツアー

実施月日	場 所	内 容	参加者数
7月27日	群馬県立自然史博物館	「アキシマクジラ」講演会と化石及び第54回企画展「アマゾンはいま」等の見学	30

(2) パンフレット作成

規格	ページ数	発行部数	内 容
A4判	8	20,000	アキシマクジラの調査・研究の概要

(3) 「アキシマクジラ」の商標登録

登録日	内 容
3月23日	化石の標本・郷土資料その他の文化財の展示、セミナー・催事・記念イベント等のための商標登録

(4) 化石レプリカ作成

委 託 件 名	委 託 内 容
アキシマクジラ化石複製品等作成委託	化石補強、一部型取り作業等

6 浄土古墳刈り込み 1回

7 看板作成

看 板 名	枚 数
国登録有形文化財「西川家旧別邸蔵」	1

8 市史文化財史料頒布委託

委 託 先	頒布冊数
市内3書店及び昭島観光まちづくり協会観光案内所	1,602

9 丸底深鉢形土器複製品作成委託

委 託 件 名	委 託 内 容
丸底深鉢形土器複製品作成委託	昭島市指定有形文化財（考古） 「縄文時代初頭の丸底深鉢形土器」複製品作成

10 多摩郷土誌フェア

開 催 期 間	場 所	内 容
1月20日～21日	立川市内	多摩地域25市町による郷土誌史資料の合同頒布会

11 文化財保存事業補助金

対 象 文 化 財	団 体 名	支出額
福島ばやし	福島芝噺子保存会	60,000
拝島町日吉神社祭礼噺子	拝島日吉神社祭礼噺子保存会	120,000
木造大日如来（金剛界）坐像ほか2軀（く）	宗教法人 普明寺	784,000
合	計	964,000

10. 4. 3. 003 埋蔵文化財発掘調査経費 (社会教育課)

543,276円

埋蔵文化財発掘調査 (確認調査)

遺 跡 名	調 査 日
No. 11遺跡 (No. 11)	7月5日・6日
経塚下遺跡 (No. 19)	12月7日

10. 4. 3. 004 市史料調査管理経費 (社会教育課)

12,757,436円

1 民具調査・整理

事 業 内 容	実施期間
民 具 調 査 ・ 整 理	4月1日～3月31日

2 文化財図書の刊行

図 書 名	部 数
昭島近代史調査報告書V「昭島消えた五つの鉄道」	2,000
月廻野露草雙紙 復刻 (上・下巻合本版)	250

3 民具等調査分類委託

委 託 件 名	委 託 内 容
旧昭和中学校木造校舎内収蔵民具等調査分類委託	旧昭和中学校木造校舎内に収蔵されている民具等の調査、分類、整理作業

4 土地借上状況

該当場所	借上面積 (㎡)	契約の相手方
旧昭和中学校木造校舎	1,822.77	財務省関東財務局 立川出張所長

10. 4. 3. 005 郷土資料室管理運営費 (社会教育課)

422,748円

郷土資料室公開

公 開 日	内 容	公開日数	入場者数
毎週水・土・日曜日 ※8月に特別開室10日間 ※団体見学等臨時開室8日間	古代から現代までの歴史資料を体系的に展示・公開	164	946

1 市立会館利用状況

会館名	団体数	利用者数
福島会館	3,593	32,011
玉川会館	2,399	30,636
朝日会館	2,773	27,270
堀向会館	902	5,384
大神会館	2,180	26,548
昭和会館	3,374	44,717
緑会館	2,797	28,722
拝島会館	1,842	22,670
やまのかみ会館	1,586	14,263
武蔵野会館	6,845	68,117
富士見会館	3,305	30,654
合計	31,596	330,992

2 学校施設(教室棟)利用状況

学校名	団体数	利用者数
東小学校	57	1,116
中神小学校	18	693
拝島第三小学校	124	1,847
合計	199	3,656

3 市立会館管理員等内訳

区分	人数
臨時職員	29
管理員	11
合計	40

注 平成29年4月1日現在の実人数

4 請負工事

工事件名	工事内容
富士見会館内壁等改修工事	富士見会館内壁等の改修
市立会館冷水器設置工事	市立会館に冷水器を設置

5 備品購入状況

区分	設置会館
施設用器具	堀向会館 集会室兼保育室

10. 4. 4. 002 野外活動施設管理経費（社会教育課）

1,452,895円

1 施設の利用状況

施設名	北秋川山の家		富士見高原野外活動施設	
利用状況	団体数	利用者数	団体数	利用者数
	9	284	9	202
開設期間	7月15日～9月30日		5月1日～10月15日	

2 施設管理委託

委託件名	委託内容
富士見高原野外活動施設管理委託	開設閉鎖業務等

3 施設借上状況

施設名	契約の相手方
北秋川山の家	奥秋川振興会

10. 4. 5. 001 職員人件費（職員課、市民図書館）

121,056,680円

10. 4. 5. 002 市民図書館協議会経費（市民図書館）

240,000円

1 市民図書館協議会（委員10人）

開催月日	内 容
8月9日	<ul style="list-style-type: none"> ・（仮称）教育福祉総合センター整備事業の進捗状況について ・平成28年度市民図書館事業報告について ・平成29年度主要事業の進捗状況について
11月2日	<ul style="list-style-type: none"> ・平成29年度市民図書館事業の進捗状況及び予定について
1月25日	<ul style="list-style-type: none"> ・平成29年度市民図書館事業の進捗状況及び予定について（（仮称）教育福祉総合センター建設工事の進捗状況含む。） ・平成30年度市民図書館運営方針（案）について

2 子ども読書活動推進計画評価等会議（委員10人）

開催月日	内 容
11月2日	第三次昭島市子ども読書活動推進計画の進捗状況について
1月25日	第三次昭島市子ども読書活動推進計画の推進について

注1 子ども読書活動推進計画評価等会議：市民図書館協議会委員で構成

注2 第2回及び第3回市民図書館協議会と同時開催

10. 4. 5. 003 市民図書館管理運営費 (市民図書館)

126,943,664円

1 登録状況

(平成30年3月31日現在)

人 口	登 録 者 数			登録率 (%)
	個人	25,333	うち相互利用者	
113,251	団体	110		

2 登録者数内訳

区 分	市 民 図書館	昭和分館	緑分館	つつじが 丘分室	やまのか み分室	移 動 図書館	合 計	
個人登録者	17,954	2,498	2,472	1,249	573	587	25,333	
うち 相互 利用	立川市民	353	10	3	39	9	7	421
	福生市民	128	30	40	15	17	2	232
	武蔵村山 市 民	65	5	4	10	1	1	86
	あきる野 市 民	95	8	13	5	1		122
	小 計	641	53	60	69	28	10	861
団体登録数	89	1	12	3	3	2	110	
合 計	18,043	2,499	2,484	1,252	576	589	25,443	

3 図書等貸出状況

区 分	市 民 図書館	昭和分館	緑分館	つつじが 丘分室	やまのか み分室	移 動 図書館	合計	
個人貸出	387,710	109,678	97,228	44,945	23,347	13,520	676,428	
うち 相互 利用	立川市民	11,531	226	74	381	79	3	12,294
	福生市民	2,009	157	1,154	37	539		3,896
	武蔵村山 市 民	763	130	58	13	4		968
	あきる野 市 民	509	122	145	7	36		819
	小 計	14,812	635	1,431	438	658	3	17,977
団体貸出	14,292	514	1,419	285	362	2,823	19,695	
合 計	402,002	110,192	98,647	45,230	23,709	16,343	696,123	

注 図書等：図書、地域資料、雑誌、紙芝居、視聴覚資料

4 蔵書状況

区分	28年度末 蔵書冊数	29年度			29年度末 蔵書冊数
		購入冊数	寄贈受入冊数	除籍冊数	
一般図書	249,003	14,452	684	△10,887	253,252
児童図書	109,664	5,560	139	△4,869	110,494
合 計	358,667	20,012	823	△15,756	363,746

5 登録者及び市民に対する蔵書比較等

登録者1人当たりの貸出数	26.7	個人貸出数	676,428
		個人登録者数	25,333
市民1人当たりの蔵書数	3.2	蔵書数	363,746
		人口	113,251
蔵書回転数(回)	1.9	総貸出数	696,123
		蔵書数	363,746

注 総貸出数は、個人と団体の合計

6 新聞のマイクロフィルム(CD-ROMを含む。)所蔵状況

多摩版	朝日新聞	大正6(1917)年9月～大正10(1921)年11月(一部欠あり)
		昭和21(1946)年1月～平成19(2007)年12月
	毎日新聞	昭和2(1927)年1月～平成19(2007)年12月(一部欠あり)
	読売新聞	昭和4(1929)年9月～平成19(2007)年12月(一部欠あり)
東京地方版	産経新聞、東京新聞	ほか
		昭和51(1976)年1月～平成26(2014)年12月
	朝日新聞	昭和28(1953)年1月～平成元(1989)年12月
		平成20(2008)年1月～平成26(2014)年12月
全国版	毎日新聞	平成20(2008)年1月～平成26(2014)年12月
	読売新聞	昭和8(1933)年5月～平成元(1989)年12月
		平成20(2008)年1月～平成26(2014)年12月
	朝日新聞	昭和2(1927)年1月～平成27(2015)年12月
地域紙	毎日新聞	明治5(1872)年2月～平成27(2015)年12月
	読売新聞	昭和7(1932)年1月～平成26(2014)年12月
	アサヒタウンズ	昭和47(1972)年10月～昭和63(1988)年12月

注 平成21年1月以降の全国版の読売新聞のみCD-ROM版

7 オンラインデータベース

配信提供	名称	利用件数(延べ)
朝日新聞	聞蔵Ⅱビジュアル	122
毎日新聞	毎索	
読売新聞	ヨミダス歴史館	
中日新聞	中日新聞・東京新聞記事データベース	
産経新聞	The Sankei Archives	
第一法規	D1-Law.com	
官報	官報情報検索サービス	
国立国会図書館	国立国会図書館デジタル化資料送信サービス	
国立国会図書館	歴史的音源	

注 歴史的音源は、平成29年6月から提供開始

8 地域資料所蔵状況

28年度末所蔵数	受入数	除籍数	29年度末所蔵数
55,450	773	△3,450	52,773

9 おはなし会

開催回数	参加者数
172	1,309

10 子どもの読書活動関連事業

(1) 市民図書館

開催月日	内 容	参加者数
6月1日	初心者のための読み聞かせ講座	16
7月1日	第9回あきしま語りのまつり	30
7月26日	夏休み科学あそび	48
8月3日	夏休み教室 図書館の障害者サービス	9
9月9日	0歳からのわらべうたライブ	108
12月3日	児童作家 杉山亮氏による講演会	73
2月9日	読み聞かせと読み聞かせの絵本の選び方の講座	19
3月17日	中学高校生の読書フォーラム2018	40

(2) 司書教諭等研修会

開催月日	内 容	参加者数
7月7日	昭島における子どもの読書活動の推進活動について、情報交換	35
10月19日	本を読まない子への対応 ほか	40
1月12日	学校図書館を活用した読書指導	26

(3) 分館・分室

開催月日	会 場	内 容	参加者数
6月18日	つつじが丘分室	ぬいぐるみお泊り会	20
11月11日	やまのかみ分室	あそぼう うたおう 絵本とわらべうた	23
12月9日	昭 和 分 館	クリスマスオーナメントをつくろう	26

11 先進図書館見学

実施月日	見 学 先	参加者数
10月20日	東京都立多摩図書館	25

12 ホームページの運用

開設年月日	アクセス件数	項 目
平成14年10月1日	121,581	お知らせ・ベストリーダー・ベストラクレスト、蔵書検索・予約、利用状況照会・利用者情報

13 レファレンス受付件数

受 付 件 数	内 訳		
	窓口受付	電話照会	文書照会
244	196	48	

14 リクエスト受付件数

区 分	市 民 図 書 館	昭 和 分 館	緑 分 館	つつじが 丘 分 室	やまのか み 分 室	移 動 図 書 館	合 計
窓 口	14,393	8,056	4,695	6,370	1,863	1,251	36,628
O P A C	4,014	1,217	885	33	309	3	6,461
W e b	27,290	11,798	5,966	8,333	2,092	302	55,781
携 帯	443	592	238	36	525	56	1,890
そ の 他	16,457	7,370	4,023	3,720	499	425	32,494
合 計	62,597	29,033	15,807	18,492	5,288	2,037	133,254

注 OPACとは、コンピュータの端末を利用して図書館の所蔵する資料を検索し予約できるシステムのこと

15 複写機利用状況

マイクロフィルム読取複写料	利用枚数	1,197
	複写料（1枚30円）	35,910
複 写 機 利 用 料	利用枚数	10,942
	複写料（1枚10円）	109,420
インターネットコーナー 複 写 機 利 用 料	利用枚数	4,458
	複写料（1枚10円）	44,580
合 計	利用枚数	16,597
	複写料	189,910

16 障害者サービス

区 分	所 蔵 数	貸 出 数
録音図書（カセットテープ）	562タイトル（2,939巻）	26タイトル（336巻）
録音図書（デージー）	210タイトル（210枚）	282タイトル（282枚）
点 字 図 書	32タイトル（35冊）	

注 デージーとは、CD-ROMに音声情報を記録したもの

17 対面朗読

利用者数	実施回数
1	44

18 インターネットコーナー利用状況

設置台数	開設日数	利用者数
4	300	2,890

19 高齢者対象事業

開催月日	会 場	内 容	参加者数
9月10日	緑 分 館	秋のひととき、歌と脳トレでリフレッシュ	15

20 市民図書館分館等運營業務委託

名 称	委 託 内 容	期 間
市民図書館昭和分館	窓口業務（貸出・返却・配架・整架）、督促業務、登録業務、予約・リクエスト処理・レファレンス、分館・分室への配書業務、各行事の実施（おはなし会等）、選書業務（一部）、開館及び閉館業務、ボランティアへの連絡調整等	4月1日 ～3月31日
市民図書館緑分館		
市民図書館つつじが丘分室		
市民図書館やまのかみ分室		
移動図書館		

注 移動図書館には、13箇所のサービスステーションがある。

10. 4. 6. 001 職員人件費（職員課）

46,497,389円

10. 4. 6. 002 市民会館管理運営費（市民会館・公民館）

211,749,305円

1 施設別利用状況

施設名	利用可能 日 数	実利用 日 数	利用率 (%)	利用可能 区 分 数	実利用 区 分 数	利用率 (%)
大ホール	194	124	64	580	284	49
小ホール	208	200	96	829	683	82
音楽室	209	201	96	835	589	71
実習室	306	272	89	1,221	675	55
美術工芸室	306	278	91	1,219	646	53
視聴覚室	209	198	95	832	561	67
第一会議室	304	282	93	1,216	668	55
第二会議室	306	289	94	1,221	722	59
第三会議室	306	290	95	1,221	731	60
学習会議室	306	284	93	1,220	725	59
第一和室	306	250	82	1,219	567	47
第二和室	306	241	79	1,222	571	47
展示室	306	170	56	1,224	679	55

2 施設別有料、無料、曜日別利用状況

(単位：区分)

施設名		月	火	水	木	金	土	日	合計
大ホール	有料	52		21	28	48	63	72	284
	無料								
小ホール	有料	5			2	8	4	13	32
	無料	116		127	114	86	98	110	651
音楽室	有料	3					12	11	26
	無料	67		100	113	97	97	89	563
実習室	有料	2				23	8	11	44
	無料	92		116	110	108	108	97	631
美術 工芸室	有料	2				2	5	8	17
	無料	99		136	100	131	64	99	629
視聴覚室	有料	5		1	2		7	8	23
	無料	64		109	88	90	98	89	538
第一 会議室	有料	8		2	8		7	17	42
	無料	71		127	136	119	101	72	626
第二 会議室	有料	12		3	8	28	9	15	75
	無料	90		142	102	103	128	82	647
第三 会議室	有料	4		1	6	7	8	12	38
	無料	103		160	93	106	125	106	693
学習 会議室	有料	4		19	4	6	6	10	49
	無料	105		121	93	107	128	122	676
第一和室	有料	3		5	1	1	15	15	40
	無料	90		101	85	79	110	62	527
第二和室	有料	4		4	3		14	14	39
	無料	56		102	116	101	98	59	532
展示室	有料	10				16	20	25	71
	無料	88		80	111	113	112	104	608

3 市民会館催物別利用状況

(単位：区分)

大式 会典	研講 修演 会・	合 唱	オー ケス トラ	吹 奏 楽	オ ペ ラ 劇	歌 謡 曲 謡	民 謡	映 画	舞 踊	そ の 他	合 計
34	14	42	65	18	22	5	31	53	284		

4 公民館小ホール催物別利用状況

(単位：区分)

大式 会典	事 業 館	公 民 館	研講 修演 会・	合 唱	オー ケス トラ	吹 奏 楽	体 操	ダ ン ス	発 表 会 等	ピ ア ノ	軽 音 楽	気 功	そ の 他	合 計
4	62	6	73	30	133	204	5	40	42	84	683			

5 市民会館主催者別利用状況

区 分		件 数	区分数	
市 及 び 市 内	市 長 部 局	9	26	
	教 育 委 員 会	学 校 教 育 部	6	13
		生 涯 学 習 部	16	38
	文 化 事 業 協 会	7	21	
	学 校	12	22	
	社 会 教 育 関 係 団 体	14	26	
	社 会 福 祉 法 人	9	12	
	学 校	21	53	
	政 党			
	宗 教 団 体			
労 働 団 体	3	6		
会 社 ・ 事 業 所	17	32		
テ レ ビ ・ マ ス コ ミ				
鑑 賞 団 体	2	6		
劇 団	2	5		
興 業				
サ ー ク ル	5	10		
そ の 他	7	14		
合 計	130	284		

6 駐車場利用台数

利用台数	うち有料台数（使用料を減額したものを含む。）
33,148	16,673

7 委託状況

委 託 件 名	委 託 内 容
市民会館・公民館屋上等防水改修工事監理委託	設計図書に基づく施工監理

8 請負工事

工 事 件 名	工 事 内 容
市民会館・公民館外壁改修工事	外壁タイルの浮き、ひび割れ等の改修、剥落防止
市民会館・公民館屋上等防水改修工事	屋上及び蓄熱槽の防水改修

9 備品購入状況

区 分	購 入 品
厨 房 器 具 類	オープン 1台、電子レンジ 1台
医 療 用 器 具 類	大ホール磁気ループシステム専用受信機 1個

10. 4. 6. 003 市民会館文化事業協会補助事業費（市民会館・公民館） 17,400,000円

文化事業協会自主事業実施状況

(1) 大ホール等事業

No.	事業名	公演日時	入場者数
1	海援隊 トーク&ライブ2017	5月27日 午後3時	925
2	仲道郁代&川井郁子&森麻季コンサート	7月8日 午後3時	687
3	恐竜どうぶつ園 ～ティラノサウルスがやってくる～	8月4日 午後1時 午後3時30分	1,591
4	ベンチャーズジャパンツアー2017	8月5日 午後3時	778
5	コロッケコンサート ～笑う顔には福来たる！～	9月16日 午後2時30分 午後6時	1,088
6	昭島古式薪能 能「乱一置壺・双之舞」 狂言「六地藏」	9月22日 午後6時	475
7	第68回 昭島寄席	11月26日 午後2時	260

(2) 小ホール事業

No.	事業名	公演日時	入場者数
1	ジャズ・ライブ 53rdナイト	11月17日 午後6時30分	108

10. 4. 7. 001 職員人件費（職員課） 38,829,360円

10. 4. 7. 002 公民館運営審議会経費（市民会館・公民館） 1,367,273円

公民館運営審議会（委員10人）

開催月日	内容
4月14日	<ul style="list-style-type: none"> ・平成28年度公民館事業報告 ・平成29年度公民館事業計画 ・公民館事業の検討 ・公民館小ホールの特例的利用について協議 ・公民館の課題について協議 ・東京都公民館連絡協議会委員部会研修等への参加 ・東京都公民館研究大会への参加
4月19日 *	
5月12日	
6月9日	
7月14日	
8月17日	
9月2日 *	
9月8日	
10月13日	
11月10日	
12月8日	
1月12日	
2月3日 *	
2月21日 *	
3月9日	

注 *は、研修会等の実施

10. 4. 7. 003 公民館管理運営費 (市民会館・公民館)

1,524,887円

1 公民館だより発行状況

区 分	発行回数	発行部数
公民館だよりの発行	6	24,000

2 各室設備設置状況

視 聴 覚 室	視聴覚・音響設備一式、ピアノ
音 楽 室	ピアノ、音響設備一式
実 習 室	電子レンジ、ガスオーブン、ガステーブル、湯沸かし器
小 ホ ール	音響設備一式、照明設備一式、せり上げ、ピアノ
印 刷 室	コインバンダー付複写機、全自動印刷機
貸出し備品	スライド映写機、テレビ、ビデオデッキ、プロジェクタ ほか

事業名		内容	開催回数	参加者数		
障害のある青年の交流講座		障害のある青年を中心とした学習、レクリエーション等仲間づくり	23	33		
市民講座	家庭教育セミナー	子育てセミナー「時間を上手に使うって笑顔で子育て」	6	17	416	
		教育文化セミナー「親子で輝く共育～自分を知り、磨き、子どもを知り、磨き社会に活かす～」	6	22		
	男女共同参画セミナー	「メディアがつくる“らしさ”にとられない～メディア・リテラシー講座～」	2	14		
		「オトナの温活 ココロとカラダを温めて充実生活！」	2	19		
	社会文化セミナー	「老後の暮らし・ヒントになれば～人生の終い方～」	5	46		
	歴史文化セミナー	「日本の方言から学ぶ地理歴史」	3	35		
	芸術文化セミナー	「美文字をまなぶ」	2	23		
		「手書きの流儀をまなぶ」	2	25		
	生涯学習部共同事業「ボッチャを体験してみよう！」		1	28		
	子ども対象事業	夏休みわくわく体験教室	料理教室「うどん作り」	1		14
			電子顕微鏡体験	1		26
			工作教室「竹細工」	1		20
			16ミリ映画会	1		32
			おはなし会と手あそび	1		17
かけっこ教室			1	10		
「JAXA子ども科学教室」			1	40		
春休み親子教室「羊毛フェルトにチャレンジ！」			1	18		
冬休み親子工作教室「スピーカーづくり」		1	10			
市民大学		第8期市民大学・2年次課程（財政・福祉・歴史コース）	58	29	138	
		市民大学フォーラム公開講座「昭島の歴史をたどる 古代から現代までを探求する」	4	53		
		市民大学フォーラム講演会「自然と調和したまちづくり“昭和の森”」	2	56		
地域公民館事業		夏休み親子映画会	3会場	236	328	
		地域課題講座「多様な文化は豊かな社会～多文化共生社会をまなぶ～」	4	12		
		趣味教養講座「パステルアート実践講座」	2	40		
		時局講演会「深海を切り開く～JAMSTECの深海調査研究～」	1	40		
交流鑑賞発表のつどい		ふれあいコンサート「宮沢勝之コンサート」	1	105	187	
		ふれあいコンサート「香川良子篠笛トークライブ」	1	82		
自主企画事業	自主市民講座	アドラー心理学実践講座	6	30		

共催事業	開館35周年記念事業「であい 学び そしてつなぐ」	1		80
研修・講習事業	公民館保育室保育者研修会「ケガか ら守る初期対処」	1	9	17
	公民館保育室保育者研修会「アドラ ー心理学」	1	8	
利用者 懇談事業	保育室運 営	保育室運営・保育者連絡会	9	15
	各室運営	美術工芸室・和室・暗室・陶芸窯利 用者懇談会	1	10団体
		小ホール・音楽室・集会室利用者懇 談会	1	23団体
		実習室利用者懇談会	1	11団体
		ボックス抽選会	1	84団体

10. 4. 7. 005 市民文化祭事業費（市民会館・公民館）

2,566,789円

市民文化祭

委託先	昭島市民文化祭運営委員会
委託期間	6月24日～12月16日
開催期間	10月6日～11月3日（15日間）
参加者数	12,530
内 容	(演奏・演芸) 合唱祭 うたごえ 民謡のつどい 歌謡祭 邦楽のしらべ 芸能祭 ショータイム 人形劇の集い 朗読のつどい 音楽祭 大正琴のしらべ フラフェスティバル (展示) 手工芸展 盆栽展 華道展 菊花展 俳句展 山野草展 平和展 写真展 短歌展 美術展 書道展 陶芸展 科学展 (対局等) 茶会 囲碁大会 将棋大会

10. 5. 1. 001 職員人件費（職員課、スポーツ振興課）

60,212,393円

10. 5. 1. 002 保健体育事務経費（スポーツ振興課）

734,090円

10. 5. 1. 003 スポーツ推進委員経費（スポーツ振興課）

2,559,789円

1 スポーツ推進委員定例会（委員18人）

開催月日	出席者数	内 容
4月10日	16	<ul style="list-style-type: none"> ・スポーツ推進委員主管事業の企画、運営方法の検討、計画進行状況の確認 ・市主催事業への協力に関する協議 ・実技指導方法等の研究 ・東京都スポーツ推進委員協議会に関する事項についての報告及び協議 ・地域行事等の情報交換
5月8日	18	
6月12日	17	
7月10日	13	
8月8日	13	
9月11日	15	
10月10日	16	
11月13日	14	
12月11日	14	
1月9日	15	
2月6日	13	
3月12日	16	

2 活動状況

項 目	内 容
実 技 指 導	・親子ふれあいスポーツデー
企 画 運 営	<ul style="list-style-type: none"> ・市民健康づくり歩け歩け運動（年2回） ・インドアペタンク教室（開催日数：2日 参加者数：延べ40人）
事 業 協 力	<ul style="list-style-type: none"> ・新春駅伝競走大会 ・市民体育大会 ・青少年フェスティバル ・自治会ブロック対抗スポーツ大会 ・昭島くじらスポーツクラブへの支援 ・多摩障害者スポーツセンター レクリエーション・スポーツ教室支援 ・地域スポーツ行事 ・東京マラソン運営補助 ほか

10. 5. 1. 004 市民健康づくり歩け歩け運動事業費（スポーツ振興課）

343,948円

市民健康づくり歩け歩け運動

回 数	実施月日	行 程	距離	参加者数
第128回	5月14日	西国分寺駅～武蔵国分寺公園～武蔵野公園（昼食）～野川公園～味の素スタジアム～飛田給駅	12km	95
第129回	11月5日	白丸駅～白丸ダム～鳩ノ巣溪谷～松の木尾根～寸庭橋～古里～丹三郎～川井キャンプ場（昼食）～御岳溪谷～御嶽駅	13km	91

10. 5. 1. 005 スポーツ・レクリエーションフェスティバル開催事業費

(スポーツ振興課) 30,000円

市民スポーツ・レクリエーションフェスティバル2017

開催月日	会場	参加者数	内容
10月9日 (体育の日)	昭和公園内 屋外運動施設	1,959	ホームラン競争、新体力テスト、ミニサッカー、ターゲットバードゴルフ、陸上競技、ツリーイング ほか
	総合スポーツ センター	1,580	・体育室、温水プール、トレーニングルームの無料開放 ・クライミング体験、弓道体験 ・ビギナーズヨガ、護身術、インドアペタンク、ダーツ ・めんこ、けん玉、お手玉 ほか

10. 5. 1. 006 市民体育大会等開催事業費 (スポーツ振興課)

7,655,188円

1 第64回市民体育大会

区分	開催月	参加者数
種目別	8月～3月	6,593
自治会ブロック別	10月	5,432

2 自治会ブロック対抗スポーツ大会

開催月日	会場	種目	参加チーム数 (参加人数)
2月4日	総合スポーツセンター	インドアペタンク	28チーム (128人)

3 シニア軟式野球大会

開催月日	会場	参加者数
11月11日	市民球場	80

10. 5. 1. 007 新春駅伝競走大会開催事業費 (スポーツ振興課)

2,675,148円

第63回新春駅伝競走大会

開催月日	参加チーム数	参加人数
1月7日	206	1,689

10. 5. 1. 008 選手・役員大会派遣事業費（スポーツ振興課）

1,461,051円

大会別派遣状況

大会名	開催月	参加者数
第70回・第71回都民体育大会	5月～10月	268
第50回東京都市町村総合大会	7月～8月	156
都民生涯スポーツ大会及び都民スポレクふれあい大会	8月～9月	136

10. 5. 1. 009 スポーツ団体補助事業費（スポーツ振興課）

5,354,740円

団体名	加盟数
昭島市体育協会	23
昭島市リトルリーグ野球協会	1
昭島少年野球連盟	6
昭島市早朝軟式野球連盟	15
昭島市ゲートボール協会	14
昭島市フットベースボール協会	7
総合型地域スポーツクラブ	1

10. 5. 1. 010 運動施設及び学校開放事業費（スポーツ振興課）

3,946,318円

1 スポーツ・レクリエーション施設の開放

開放施設	開放期間	利用者数	内容
昭和公園テニスコート	5月～9月	481	スポーツの場として、毎週水・金曜日と第3日曜日に開放
昭和公園陸上競技場	5月～10月	167	スポーツの場として、毎週水・金曜日に開放
合計		648	

2 学校施設開放

(1) 校庭夜間照明設備開放

学校名	利用期間	利用者数
つつじが丘小学校	4月～11月	695
旧拝島第四小学校		2,100
昭和中学校		3,234
昭和中学校テニスコート		805
合計		6,834

(2) 小学校プールの一般開放

学校名	開放期間	利用者数
拝島第一小学校	8月3日～9日	182

(3) 学校跡地運動施設開放

開放施設		利用団体数	利用者数
旧 揖 島 第 四 小 学 校	校 庭	174	6,382
	体 育 館	288	9,190
合 計		462	15,572

10. 5. 1. 011 親子ふれあいスポーツデー開催事業費 (スポーツ振興課) 53,189円

親子ふれあいスポーツデー

開催回数	参加者数	内 容
3	141	市内の小学生とその親を対象に、市の東部、中部、青梅線北側の各地区で年1回ずつ計3回、小学校の校庭及び体育館を利用し、親子が一緒にスポーツ・レクリエーションを楽しむ。
会 場	玉川小学校、揖島第二小学校、成隣小学校	

10. 5. 1. 012 チャレンジデー開催事業費 (スポーツ振興課) 176,346円

昭島チャレンジデー2017

開催月日	参加人数	参加率 (%)
5月31日	81,470	72.3

10. 5. 1. 013 スポーツ力向上事業費 (スポーツ振興課) 1,000,000円

委託状況

事 業 名	開催月	日数	参加者数
ソフトテニス競技力向上強化練習会・講習会	12月	1	23
バドミントン競技力向上強化練習会	7月～1月	4	32
昭島市選抜招待少年サッカー大会	8月	2	222
ビーチボール競技における技術力向上強化練習会	11月	1	60
ターゲット・バードゴルフ競技力向上強化練習会	6月～1月	16	41
インディアカ競技力向上初心者・審判講習会	7月	2	27
武術太極拳競技力向上教室	10月～12月	10	20
競技力向上卓球教室	4月	1	106
合 計		37	531

1 施設別利用状況

(1) 団体利用者数

施設名	利用者数
第一体育室	32,583
第二体育室	18,161
柔道場	11,801
剣道場	11,617
弓道場	7,981
第一軽体操室	7,731
第二軽体操室	17,534
屋内温水プール	16,165
研修室	2,410
合計	125,983

(2) 個人利用者数

施設名		利用者数
屋内温水プール	大人	39,547
	小人	4,587
トレーニングルーム	大人	80,581
弓道場	大人	1,585
剣道場	大人	750
	小人	61
柔道場	大人	718
	小人	68
第一軽体操室	大人	293
	小人	29
第二軽体操室	大人	455
	小人	46
小計	大人	123,929 (3,047)
	小人	4,791 (16)
合計		128,720 (3,063)

注 () 内は、内数で障害者の利用者数

(3) 駐車場利用台数 77,824台

2 使用料収入状況

(1) 団体利用、個人利用使用料及び駐車場利用使用料収入

区 分			使 用 料	
団体利用 使用料収入	市 内		18,055,510	
	市 外		2,542,330	
	小 計		20,597,840	
個人利用 使用料収入	回数券 利用券	プール・トレーニング グループ・弓道場	大 人	22,850,100
			小 人	135,450
			障害者	325,620
	小 計			23,311,170
	入 場 券	屋内温水プール	大 人	3,572,970
			小 人	509,880
		ト レ ー ニ ン グ グ ル ー ム		6,436,400
		弓 道 場 ほ か 4 施 設		536,540
		プ ー ル ほ か 各 施 設		障 害 者
	小 計			11,181,180
駐車場利用使用料収入			8,422,850	
合 計			63,513,040	

(2) 団体利用施設別使用料収入

ア 施設使用料

施 設 名	市 内	市 外	合 計
第一体育室（全面）	3,540,500	899,100	4,439,600
第一体育室（片面）	1,794,770	90,400	1,885,170
第二体育室（全面）	1,615,350	239,500	1,854,850
第二体育室（片面）	1,007,030	240,700	1,247,730
柔 道 場	1,718,630	127,600	1,846,230
剣 道 場	1,851,160	51,820	1,902,980
弓 道 場	957,770	304,710	1,262,480
第一軽体操室	999,700	9,100	1,008,800
第二軽体操室	2,035,800	40,300	2,076,100
屋内温水プール	2,360,000	517,500	2,877,500
研 修 室	136,000	20,000	156,000
合 計	18,016,710	2,540,730	20,557,440

イ 附属設備使用料

附属設備名	市 内	市 外	合 計
拡 声 装 置	38,800	1,600	40,400

3 施設別団体利用件数

施設名	市内	市外	合計
第一体育室（全面）	388	69	457
第一体育室（片面）	485	17	502
第二体育室（全面）	369	41	410
第二体育室（片面）	438	113	551
柔道場	684	53	737
剣道場	683	21	704
弓道場	336	114	450
第一軽体操室	795	7	802
第二軽体操室	1,441	31	1,472
屋内温水プール	948	207	1,155
研修室	180	25	205
合計	6,747	698	7,445

4 総合スポーツセンター利用団体登録状況 (平成30年3月31日現在)

市内団体数	市外団体数	合計	利用登録種目数
1,102	473	1,575	40

5 施設管理業務等委託

項目	委託内容
管理運営委託	総合スポーツセンターの管理運営業務 (受付業務、プール監視業務、トレーニングルーム管理運営業務、設備保安業務、清掃業務等)
	ボイラーばい煙測定業務
	プール水及び水道飲料水水質検査業務
スポーツ教室運営委託	各種スポーツ教室の運営業務
警備委託	夜間の機械警備業務 (午後10時～翌朝午前8時30分)
電気工作物保安委託	電気事業法に基づく設備運転の安全性の維持管理
樹木せん定委託	高木、中木、低木、垣根、芝等の良好な維持管理
防犯設備保守委託	監視カメラと関連機器の保守点検業務
つり天井改修工事監理委託	1階ロビーつり天井改修の施工監理
機械器具等移設委託	つり天井改修工事に伴う機械器具等の移設業務

6 請負工事

工事件名	工事内容
つり天井改修工事	1階ロビーつり天井改修工事

7 事業実施状況

(1) スポーツ・レクリエーション教室

区分	教室名	開催日数	受講料	参加者数 (実人数)	対象	受講料 収入額
指導者の養成	救急救命 (上級救命講習会)	1	2,600 (教材費)	8	15歳以上	
女性向け	リフレッシュアクア	7	1回 500	114	18歳以上 50歳未満	57,000
	ボクシング初心者教室	8	4,000	88 (16)	18歳以上	64,000
	脂肪燃焼エクササイズ (2期)	12	3,000	281 (57)	18歳以上	171,000
少年少女向け	子どもサッカー 教室(低学年)	1	100	61	小学1～ 3年生	6,100
	子どもカヌー教室	1	500	20	小学4～ 6年生	10,000
	子ども卓球教室	6	1,500	186 (34)	小学生	51,000
	バドミントン 初心者教室	8	2,000	230 (36)	小学3～ 6年生	72,000
	子どもクライミング 教室	12 (3期)	2,000	265 (75)	小中学生	150,000
	子ども水泳教室 (高学年)	5	1,250	62 (14)	小学4～ 6年生	17,500
	子ども水泳教室 (低学年)	5	1,250	70 (15)	小学1～ 3年生	18,750
	子どもヒップホップ ダンス教室	6	1,500	137 (31)	4歳～小 学3年生	46,500
親子向け	親子空手道教室	6	1,500	77 (15)	4歳～小 学3年生 と保護者	22,500
	親子サッカー教室 (幼児)	1	大人 200 小人 100	大人 30 小人 30	4歳以上 の未就学 児と保護 者	9,000

一般向け	バドミントン 初心者教室	8	4,000	70 (12)	18歳以上	48,000
	弓道教室	10	1回 1,000	192	15歳以上	192,000
	ナイトヨガ	6	3,500	107 (20)	18歳以上	70,000
	クライミング初心者教室 (親子可)	12 (3期)	大人 4,000 小人 2,000	203 大人 (41) 小人 (12)	15歳以上	188,000
中・高 齢者向け	中高年のための アクアエクササイズ (3期)	21 (3期)	1回 500	584	40歳以上	292,000
	健康さわやか教室(総合 スポーツセンター・ みほり体育館・勤労商 工市民センター)	108	1回 250	7,357	50歳以上	1,839,250
			障害のある方 1回 120	12		1,440
	高齢者健康づくり 水中運動	3	750	51 (20)	60歳以上	15,000
合 計						3,341,040

(2) 個人開放デー
ア 球技

開放日	時 間	参加費	日数	参加者数	種 目	参加費 収入額
第1・第 3土曜日	午前9時 ～ 午後9時	1回 大人 300 小人 150	23	1,649	バドミントン、卓 球、バスケットボ ール(半面)	424,350

イ クライミング

開放日	時 間	参加費(保険料含む。)	日数	参加者数	参加費収入額
第1・第 3土曜日	午後3時 ～ 午後6時	1回 大人 500 小人 350	23	519	223,800

(3) フィットネス体操

実 施 日 時	日数	参加者数
休館日を除く毎日 午前10時30分～11時15分 午後2時30分～3時15分 午後7時30分～8時15分 (日曜日は、午後6時～ 6時45分)	336	17,976

(4) 体力・スポーツ相談

実 施 日 時	相談件数
毎月2回(日曜日) 午前10時～午後4時	72

(5) ワンポイントアドバイス

種 目	実 施 日	参加者数
水中ウォーキング	第2・第4・第5月曜日	71
初心者水泳	第2・第4月曜日、毎週木曜日	641

10. 5. 2. 002 みほり体育館管理運営費 (スポーツ振興課)

6,026,215円

1 みほり体育館利用状況

(1) 体育室

ア 団体利用

区 分	利用回数	単 価	使用料収入	内 訳
全 面 利 用	533	2,000	1,069,000	(大 人) 11,305人 (小 人) 2,687人 (合 計) 13,992人
	(減免) 3	1,000		
半 面 利 用	493	1,000	493,000	
合 計	1,029		1,562,000	

注 (減免) とは、障害者減免措置をしたもの

イ 個人利用

区 分	利用者数	単 価	使用料収入
大 人	1,715	200	343,100
	(減免) 1	100	
小 人	434	50	21,700
	(減免) 0	20	
合 計	2,150		364,800

注 (減免) とは、障害者減免措置をしたもの

(2) 研修室

団体利用

利用回数	単 価	使用料収入	内 訳
330	800	264,000	(大人) 2,199人
(減免) 0	400		(小人) 99人
			(合計) 2,298人

注 (減免) とは、障害者減免措置をしたもの

10. 5. 3. 001 市民プール管理運営費（スポーツ振興課）

21,430,949円

1 市民プール開設状況

開設期間	日数
7月15日～8月31日	43日、中止3日（天候等）、休業日2日（施設点検）

2 市民プール利用状況（利用者及び収入内訳）

区分	入場者数	単価	使用料収入 A	超過人数	単価	超過使用料収入 B	合計 A+B
大人	5,892	200	1,181,900	654	100	65,400	1,247,300
	(減免) 35	100		(減免) 0	50		
小人	12,421	50	621,430	2,002	20	40,040	661,470
	(減免) 19	20		(減免) 0	10		
合計	18,367		1,803,330	2,656		105,440	1,908,770

1日当たり	平均利用者数	427
	最高利用者数	1,517
	平均使用料収入	44,390
	最高使用料収入	168,620
更衣ロッカー使用料収入		578,600
		(減免) 700
		合計 579,300

注 (減免) とは、障害者減免措置をしたもの

1 公園施設利用状況

(1) 昭和公園

ア 利用状況

区 分		利 用 回 数		利用人数
市民球場	市内	定額	15件 24回 (1単位2時間)	430
		減額	31件 123回 (1単位2時間)	10,593
		免除	9件 48回 (1単位2時間)	1,025
	市外	定額	81件 230回 (1単位2時間)	5,438
		減額	6件 107回 (1単位2時間)	2,500
		免除		
陸上競技場 (球技) 全面	定額	2時間	20回 (内訳 市内: 9回 市外: 11回)	762
		半日	86回 (内訳 市内: 66回 市外: 20回)	5,071
		1日	28回 (内訳 市内: 21回 市外: 7回)	3,720
	減免	2時間	41回 (内訳 市内: 39回 市外: 0回 免除: 2回)	1,860
		半日	29回 (内訳 市内: 29回 市外: 0回 免除: 0回)	1,845
		1日	57回 (内訳 市内: 47回 市外: 2回 免除: 8回)	7,640
陸上競技場 (球技) 半面	定額	2時間	42回 (内訳 市内: 42回 市外: 0回)	1,203
		半日		
		1日		
	減免	2時間	18回 (内訳 市内: 18回 市外: 0回)	450
		半日		
		1日	1回 (内訳 市内: 0回 市外: 0回 免除: 1回)	75
陸上競技場 (陸上)	定額	2時間		
		半日		
		1日	5回 (内訳 市内: 0回 市外: 5回)	2,800
	減免	2時間	15回 (内訳 市内: 15回 市外: 0回)	579
		半日	4回 (内訳 市内: 3回 市外: 0回 免除: 1回)	280
		1日	12回 (内訳 市内: 2回 市外: 0回 免除: 10回)	22,600
テニスコート	定額	2,837回	16,585	
	減額	41回 (障害者減免措置)	259	
	免除	1,694回	13,166	
合 計		定額: 3,272回 減額: 426回 免除: 1,764回		98,881

注 市民球場は、冬季 (12月11日～3月16日) は芝育成のため利用休止

イ 使用料収入
 (ア) 市民球場

施設名	区分 (1単位2時間)		回数	単価	収入額	備考	
市民球場	市内	球場	定額分	24	5,000	120,000	
		使用料	減免分	123	2,500	307,500	
		本部室	定額分	5	800	4,000	
			減免分	28	400	11,200	
		放送設備	定額分	2	800	1,600	
			減免分	50	400	20,000	
		スコアボード	定額分	2	1,000	2,000	
	減免分		53	500	26,500		
	夜間照明設備	定額分 (1時間)	31	3,500	108,500		
	市外	球場	定額分	230	10,000	2,300,000	
		使用料	減免分	107	5,000	535,000	
		本部室	定額分	123	1,600	196,800	
			減免分	16	800	12,800	
		放送設備	定額分	158	1,600	252,800	
減免分			8	800	6,400		
スコアボード		定額分	168	2,000	336,000		
	減免分	10	1,000	10,000			
夜間照明設備	定額分 (1時間)	108	7,000	756,000			
加算額	入場料をとる場合の加算		(15)	40,000	600,000	高校野球	
公園内許可行為	業として行う映画の撮影等		1	9,420	9,420		
合計					5,616,520		

注 減免分は50%減免措置をしたもの

(イ) 陸上競技場

施設名	区分		回数	単価	収入額	備考	
陸上競技場 (球技) 全面	市内	2時間	定額分	9	2,500	22,500	
			減免分	39	1,250	48,750	
		半日	定額分	66	5,000	330,000	
			減免分	29	2,500	72,500	
		1日	定額分	21	10,000	210,000	
			減免分	47	5,000	235,000	
	小計			211		918,750	
	市外	2時間	定額分	11	5,000	55,000	
			減免分		2,500		
		半日	定額分	20	10,000	200,000	
			減免分		5,000		
		1日	定額分	7	20,000	140,000	
			減免分	2	10,000	20,000	
	小計			40		415,000	
陸上競技場 (球技) 半面	市内	2時間	定額分	42	1,250	52,500	
			減免分	18	620	11,160	
		半日	定額分		2,500		
			減免分		1,250		
		1日	定額分		5,000		
			減免分		2,500		
	小計			60		63,660	
	市外	2時間	定額分		2,500		
			減免分		1,250		
		半日	定額分		5,000		
			減免分		2,500		
		1日	定額分		10,000		
			減免分		5,000		
	小計						
陸上競技場 (陸上)	市内	2時間	定額分		7,500		
			減免分	15	3,750	56,250	
		半日	定額分		12,500		
			減免分	3	6,250	18,750	
		1日	定額分		25,000		
			減免分	2	12,500	25,000	
	小計			20		100,000	
	市外	2時間	定額分		15,000		
			減免分		7,500		
		半日	定額分		25,000		
			減免分		12,500		
		1日	定額分	5	50,000	250,000	
			減免分		25,000		
	小計			5		250,000	
公園内許可行為	業として行う映画の撮影等		2	9,420	18,840		
	物品の販売		9	580	5,220		
合計			347		1,771,470		

注 減免分は50%減免措置をしたもの

(ウ) テニスコート

施設名	区分	件数	単価	収入額
テニスコート (2時間)	定額分	2,837	800	2,269,600
	減免分	41	400	16,400
合計		2,878		2,286,000

注 減免分は障害者減免措置をしたもの

(エ) 還付

施設名	件数	還付額
テニスコート	58	46,000

ウ 駐車場利用台数及び使用料収入

利用台数	使用料収入
71,895	8,653,500

(2) 大神公園 (無料)

区分	利用回数	利用人数
野球場	2時間30分：2,620回	71,835
サッカー場	2時間：575回	10,851
合計	3,195回	82,686

(3) 多摩川緑地くじら運動公園 (無料)

区分	利用回数	利用人数
野球場	2時間30分：1,912回	58,480
テニスコート	2時間：4,845回	27,807
ソフトボール場	2時間：2,282回	27,986
少年サッカー場	2時間：1,276回	19,959
合計	10,315回	134,232

(4) 美ノ宮公園 (無料)

区分	利用回数	利用人数
ソフトボール場	2時間：348回	6,615

2 委託状況

委託項目	場所	委託内容
公衆便所清掃・消毒委託	大神公園、多摩川緑地くじら運動公園	便所清掃及び殺虫消毒
除草・清掃等委託	大神公園、多摩川緑地くじら運動公園	除草及び清掃
くじら運動公園器具置場等管理委託	多摩川緑地くじら運動公園器具置場	器具置場内外の清掃及び鍵の開閉
運動施設管理等業務委託	昭和公園 ほか	運動施設の維持管理等
市民球場設備機器保守委託	昭島市民球場	市民球場設備の保守点検

10. 5. 4. 001 職員人件費（職員課）

365, 100, 293円

10. 5. 4. 002 学校給食運営審議会等経費（学校給食課）

350, 000円

学校給食運営審議会（委員15人）

開催月日	内 容
4月24日	<ul style="list-style-type: none"> 学校給食運営審議会副会長の互選について 「昭島市学校給食共同調理場整備基本計画（案）」のパブリックコメントの結果について（報告）
7月27日	<ul style="list-style-type: none"> 平成28年度学校給食費会計決算報告及び監査報告について（報告） 平成28年度学校給食実施状況について（報告） 学校給食共同調理場整備詳細計画について（諮問）
11月30日	<ul style="list-style-type: none"> 平成29年度学校給食費会計上半期報告及び監査について（報告） 平成28年度一般会計（学校給食関連経費）決算状況について（報告） 学校給食共同調理場整備詳細計画について（報告）
3月20日	<ul style="list-style-type: none"> 平成30年度学校給食費会計予算について（報告）

10. 5. 4. 003 学校給食運営費（指導課、学校給食課）

251, 931, 108円

1 給食実施校

区 分	給 食 対 象 校	
学校給食 共同調理場	小学校 (8校)	東小学校、共成小学校、玉川小学校、中神小学校、光華小学校、 成隣小学校、拝島第一小学校、拝島第三小学校
	中学校 (3校)	昭和中学校、清泉中学校、拝島中学校
自校給食校	小学校 (5校)	富士見丘小学校、武蔵野小学校、つつじが丘小学校、 田中小学校、拝島第二小学校
	中学校 (3校)	福島中学校、瑞雲中学校、多摩辺中学校

2 給食実施状況

区 分	給食人数	学級数	給食総数（食）	
小 学 校	低 学 年	1, 868	68	350, 478
	中 学 年	1, 839	61	347, 983
	高 学 年	1, 808	61	338, 106
	教職員等	444		90, 030
中 学 校	生 徒	2, 633	81	468, 580
	教職員等	243		49, 092
合 計	8, 835	271	1, 644, 269	

注 給食人数及び学級数は、平成29年5月1日現在（特別支援学級を含む。）

3 児童・生徒1人1食当たりの栄養素の平均供給量

区 分 \ 学 校	小学校 (低学年)	小学校 (中学年)	小学校 (高学年)	中学校
エネルギー (kcal)	558	626	693	806
たんぱく質 (g)	22.2(13.5)	24.9(15.1)	27.4(16.8)	31.6(19.2)
脂質 (g)	17.7(10.6)	19.8(11.8)	22.0(13.1)	25.4(14.8)
カルシウム (mg)	305	342	379	376
鉄 (mg)	2.1	2.3	2.5	3.2
ビタミンA (μ gRE)	253	284	316	369
ビタミンB1 (mg)	0.49	0.54	0.60	0.57
ビタミンB2 (mg)	0.48	0.54	0.60	0.62
ビタミンC (mg)	28	31	35	38

注 () 内の数値は、動物性たんぱく質、動物性脂質

4 児童・生徒1人1食当たりの食品分類別平均供給量 (単位：g)

区 分 \ 学 校	小学校 (低学年)	小学校 (中学年)	小学校 (高学年)	中学校
パン	5.1	5.8	6.5	6.3
小麦粉製品	10.6	12.0	13.4	19.6
米	47.3	52.9	58.6	70.0
芋類	20.9	23.5	26.1	31.5
砂糖類	1.7	1.9	2.1	2.7
種実・油脂類	4.3	4.8	5.4	6.8
豆類	19.0	21.3	23.6	27.8
魚介類	16.6	18.6	20.5	24.5
獣鳥肉類	18.6	20.8	23.0	32.4
卵類	4.9	5.5	6.1	11.8
牛乳	185.7	208.3	230.9	207.1
乳製品	1.7	2.0	2.2	4.0
野菜類	93.9	105.3	116.8	128.8
果実類	12.2	13.6	15.1	18.1

注 食品分類別平均供給量は、年間の総食品供給量(分類別)を給食回数で除して算出したものである。

5 学校給食運営委託状況

委 託 件 名	委 託 内 容
学 校 給 食 配 送 委 託	共同調理場校への給食の配送
害 虫 等 駆 除 委 託	調理室等の害虫駆除
食 品 等 衛 生 検 査 委 託	食材料の衛生(細菌等)検査
細 菌 検 査 委 託	給食業務に携わる職員全員を対象に検査
学 校 給 食 調 理 業 務 委 託	自校給食校(中学校)の給食調理業務
残 菜 処 理 委 託	共同調理場及び自校給食校の給食残菜の処理

6 学校給食用食材料購入費補助金交付状況

区 分	食 数	金 額
小 学 校	1,036,567	6,219,402
中 学 校	468,580	2,811,480
合 計	1,505,147	9,030,882

10. 5. 4. 004 学校給食施設維持管理経費（学校給食課）

31,997,368円

学校給食施設

(1) 委託状況

委 託 件 名	委 託 内 容
ボイラー保守管理委託	共同調理場のボイラー保守管理及び自校給食校調理室内のボイラー保守点検
清 掃 委 託	共同調理場の施設内外清掃、共同調理場及び自校給食校調理室内高所換気扇清掃
汚水処理施設清掃委託	・共同調理場汚水処理施設の汚泥引き抜き運搬・処分 ・自校給食校の排水ます清掃及び汚泥引き抜き運搬・処分
調理機器移設等委託	旧つつじが丘南小学校廃校に伴い、田中小学校へ調理機器を移設

(2) 学校給食共同調理場用地借上状況

該 当 場 所	契 約 の 相 手 方
学校給食共同調理場	財務省関東財務局 立川出張所長

(3) 学校給食用備品購入状況

設 置 場 所	購 入 品
武蔵野小学校	食器洗浄機等
つつじが丘小学校	多機能オーブン
福島中学校	蒸し器

10. 5. 4. 005 学校給食費収納事務経費（学校給食課）

3,032,474円

1 学校給食費の額

区 分	月 額	1 食単価	
小 学 校	低学年	3,850	229
	中学年	4,000	238
	高学年	4,150	247
中 学 校	4,700	287	

2 学校給食費会計決算

(1) 収入

科 目	調 定 額	収入済額	不納欠損額	収入未済額
給 食 費	418,172,615	416,439,469		1,733,146
給食費補助金	9,030,882	9,030,882		
繰 越 金	3,231,816	3,231,816		
諸 収 入	33,533	33,533		
合 計	430,468,846	428,735,700		1,733,146

(2) 支出（給食用食材料費）

科 目	購 入 額
パ ン 等	16,439,124
米・米製品	37,968,801
小麦粉等	8,250,329
芋 類	15,692,693
砂 糖 類	894,509
油 脂 類	6,667,071
種 実 類	1,304,966
豆・豆製品	18,278,336
魚 介 類	39,221,206
獣 鳥 肉 類	47,406,916
卵 類	6,322,027
乳 類	85,165,186
野 菜 類	61,157,138
きのこ類	8,553,049
藻 類	3,980,506
果 実 類	16,034,233
調 味 料	21,449,180
消 費 税	31,286,350
合 計	426,071,620

(3) 収支 2,664,080円（平成30年度に繰越し）

第12款 公 債 費

12. 1. 1. 001 市債償還元金（財政課） 1,964,180,154円

12. 1. 2. 001 市債償還利子（財政課） 161,624,988円

1 目的別市債償還元金及び利子

区 分	償 還 額		
	元 金	利 子	合 計
総 務 債	96,678,968	14,249,473	110,928,441
民 生 債	97,006,600	5,384,612	102,391,212
衛 生 債	167,165,117	18,550,220	185,715,337
労 働 債		245,060	245,060
土 木 債	479,250,016	37,280,547	516,530,563
消 防 債	1,747,762	195,286	1,943,048
教 育 債	199,440,135	11,748,441	211,188,576
減 税 補 填 債	152,531,693	4,719,827	157,251,520
臨 時 税 収 補 填 債	28,528,787	330,304	28,859,091
臨 時 財 政 対 策 債	741,831,076	68,921,218	810,752,294
合 計	1,964,180,154	161,624,988	2,125,805,142

2 借入先別市債償還元金及び利子

区 分	償 還 額		
	元 金	利 子	合 計
財 務 省	1,013,888,671	101,207,598	1,115,096,269
郵便貯金・簡易生命保険 管 理 機 構	281,088,576	9,041,464	290,130,040
地方公共団体金融機構	43,880,832	3,576,981	47,457,813
東 京 都	516,812,827	43,271,253	560,084,080
東京都区市町村振興協会	23,074,116	1,193,568	24,267,684
東 和 銀 行	27,710,350	1,123,770	28,834,120
西 武 信 用 金 庫	28,539,609	1,153,167	29,692,776
多 摩 信 用 金 庫	29,185,173	1,057,187	30,242,360
合 計	1,964,180,154	161,624,988	2,125,805,142

12. 1. 2. 002 一時借入金利子（財政課） 52,595円

一時借入金の状況

区 分	借入額	返済額	期末残高	利率 (%)	支払利子
第1・四半期	1,900,000,000	1,900,000,000	0	0.01	15,120
第2・四半期			0		
第3・四半期	800,000,000	0	800,000,000	0.01	
第4・四半期	2,500,000,000	3,300,000,000	0	0.01	37,475
合 計	5,200,000,000	5,200,000,000	0	0.01	52,595

注 第4・四半期には出納整理期間を含む。

資料

普通会計年次別財政状況

(平成27年度から平成29年度まで)

※ 地方自治法(昭和22年法律第67号)第252条の17の5の規定に基づき、東京都知事に提出した地方財政状況調査から数値を記載する。(平成29年度決算数値は、見込みである。)

1 平成29年度決算状況

平成29年度 決算状況		団体コード	132071	市町村類型	Ⅲ-3			
		団体名	昭島市	29年度交付税種地区分	Ⅱ-8			
人口		指定団体等の状況		事務の共同 処理の状況				
国調	27年 111,539人	過疎山村離島	首都近郊整備 既成市街地	<ごみ・し尿処理> 東京たま広域資源循環組合	基準財政需要額 16,310,752千円			
増減率(27/22)年	△0.7%	不交付 広域行政圏		<収益事業> 東京都十一市競輪事業組合 東京都六市競艇事業組合	基準財政収入額 15,960,012千円			
住民基本台帳	30.1.1 113,244人	面積	17.34Km ²	<その他> 東京市町村総合事務組合 立川・昭島・国立聖苑組合 東京都後期高齢者医療広域連合	標準財政規模 21,528,627千円			
対前年度増減率	0.4%				臨時財政対策債 発行可能額 666,784千円			
(参考)65才以上人口	30.1.1 28,908人				財政力指数 0.982 単年度(0.978)			
決算収支の状況(千円)		平成29年度	平成28年度					
1歳入総額	A	42,650,080	43,841,958	実質収支比率	6.2%			
2歳出総額	B	41,291,360	42,505,442	経常一般財源比率	98.7%			
3歳入歳出差引額	(A-B) C	1,358,720	1,336,516	公債費負担比率	8.4%			
4翌年度へ繰り越すべき財源	D	23,174	247,904	経常収支比率	92.8% (95.7%)			
5実質収支	(C-D) E	1,335,546	1,088,612	地方債現在高 A	20,885,293千円			
6単年度収支	F	246,934	94,887	債務負担行為翌年度 以降支出予定額 B	1,965,659千円			
7積立金	G	547,985	2,760	積立金現在高 C	10,615,099千円 (うち財政調整基金) (3,989,840)			
8繰上償還額	H		8,167	実質的将来財政負担額 A + B - C	12,235,853千円			
9積立金取崩額	I		500,000	積立基金取崩額	288,557千円			
10実質単年度収支	(F+G+H-I) J	794,919	△394,186	収益事業収入額	27,000千円			
				健全化判断比率				
				実質赤字比率 - (12.35)%				
				連結実質赤字比率 - (17.35)%				
				実質公債費比率 0.2 (25.0)%				
				将来負担比率 - (350.0)%				
一般職員 (30.4.1現在)				特別職等 (30.4.1現在)				
区分	職員数 A人	4月分給料支払 総額 B千円	1人当り支給月額 B/A円	区分	改定実施 年月日	1人当り平均給料 (報酬)月額円		
一般職員	550	175,670	319,400	市町村長	26.4.1	1,000,000		
うち技能労務職	58	19,024	328,000	副市長	26.4.1	880,000		
教育公務員	3	1,171	390,333	教育長	26.4.1	810,000		
消防職員				議	長	10.4.1	610,000	
臨時職員				副	議	長	10.4.1	550,000
合計	553	176,841	319,785	議	員	10.4.1	530,000	
				議員定数(22人)				
公営 事業 の 状 況	事業名	法適用	実質収支額 千円	普通会計から の繰入金 千円	職員数 人			
	国民健康保険 (事業勘定)		576,698	1,400,000	17	加入世帯数	16,972世帯	
	介護保険 (保険事業勘定)		240,770	1,228,571	14	被保険者数 A	26,305人	
	後期高齢者医療		26,834	270,216	5	うち退職者被保険者等 B	209人	
	下水道事業	無	371,667	448,400	11	退職者医療制度加入率 B/A×100	0.8%	
	土地区画整理事業	無	2,834	260,140	8	1世帯当り保険税調定額	141,999円	
	上水道事業	有	545,889	13,624	24	被保険者1人当り保険税調定額	91,618円	
						被保険者1人当り費用	517,304円	
						保険税(料)	2,398,415千円	
						保険給付費	7,872,504千円	
						後期高齢者支援金等	1,545,331千円	
						前期高齢者納付金等	5,729千円	
						介護給付費納付金	526,995千円	

注1 経常収支比率の()は、減収補填債特例分及び臨時財政対策債を歳入経常一般財源等に加えないで算出した率

注2 健全化判断比率の()は、早期健全化基準

歳 入					性 質 別 歳 出					
区 分	決算額 千円	構成 比 %	経常一般 財源等 千円	構成 比 %	区 分	決算額 千円	構成 比 %	充当一般 財源等千円	経常経費充当 一財等 千円	経常収支 比率 %
地 方 税	19,239,228	45.1	17,713,647	83.4	人 件 費	5,525,393	13.4	5,140,886	5,126,530	23.4
地 方 譲 与 税	168,236	0.4	168,236	0.8	うち 職 員 給	3,578,300	8.7	3,268,319	3,263,070	14.9
利 子 割 交 付 金	29,804	0.1	29,804	0.1	扶 助 費	14,926,991	36.2	3,908,147	3,905,745	17.8
配 当 割 交 付 金	122,547	0.3	122,547	0.6	公 債 費	2,125,858	5.2	2,125,858	2,125,858	9.7
株 式 等 譲 渡 所 得 割 交 付 金	122,401	0.3	122,401	0.6	元 利 償 還 金	2,125,805	5.2	2,125,805	2,125,805	9.7
地 方 消 費 税 交 付 金	2,389,677	5.6	2,389,677	11.2	一 時 借 入 金 利 子	53	0.0	53	53	0.0
ゴ ル フ 場 利 用 税 交 付 金	27,240	0.1	27,240	0.1	小 計	22,578,242	54.8	11,174,891	11,158,133	50.9
特 別 地 方 消 費 税 交 付 金					物 件 費	6,070,112	14.7	4,408,363	3,868,062	17.6
自 動 車 取 得 税 交 付 金	96,486	0.2	96,486	0.5	維 持 補 修 費	266,740	0.6	240,706	240,706	1.1
地 方 特 例 交 付 金	88,940	0.2	88,940	0.4	補 助 費 等	3,274,842	7.9	2,701,635	2,176,318	9.9
地 方 交 付 税	470,798	1.1	383,197	1.8	積 立 金	963,165	2.3	903,280		
内 普 通 交 付 税	383,197	0.9	383,197	1.8	投 資 ・ 出 資 ・ 貸 付 金	6,000	0.0			
記 震 災 復 興 特 別 交 付 税	87,601	0.2			繰 出 金	4,496,216	10.9	4,000,483	2,900,713	13.2
		0.0			前 年 度 繰 上 充 用 金					
交 通 安 全 対 策 特 別 交 付 金	12,900	0.0	12,900	0.0	投 資 的 経 費	3,636,043	8.8	611,186		
国 有 提 供 施 設 交 付 金	13,575	0.0	13,575	0.1	うち 人 件 費	109,188	0.3	109,188		
小 計	22,781,832	53.4	21,168,650	99.6	普 通 建 設 事 業 費	3,629,974	8.8	609,117		
分 担 金 ・ 負 担 金	604,050	1.4	0	0.0	補 助	1,819,915	4.4	43,605		
使 用 料	426,415	1.0	80,385	0.4	単 独	1,810,059	4.4	565,512		
手 数 料	428,679	1.0	0	0.0	そ の 他					
国 庫 支 出 金	8,879,348	20.8			災 害 復 旧 事 業 費	6,069	0.0	2,069		
都 支 出 金	6,000,260	14.1			失 業 対 策 事 業 費					
財 産 収 入	19,549	0.1	732	0.0						
寄 附 金	60,477	0.1								
繰 入 金	419,131	1.0								
繰 越 金	1,336,516	3.1								
諸 収 入	367,123	0.9	216	0.0						
地 方 債 (うち 臨時財政対策債)	1,326,700 (666,700)	3.1 (1.6)								
合 計	42,650,080	100.0	21,249,983	100.0	合 計	41,291,360	100.0	24,040,544		
市 町 村 税 (市町村住民個人分のうち、所得税からの税源移譲相当額については基準税額×100/100)						目 的 別 歳 出				
区 分	決算額 千円	構成比 %	増減率 %	基準 税額 × 100 75 千円	超過課税分 収入済額 千円	区 分	決算額 千円	構成比 %	充当一般 財源等 千円	
市 町 村 個 人 分	6,980,609	36.3	0.3	6,964,773		議 会 費	342,116	0.8	342,060	
民 税 法 人 分	1,285,293	6.7	△ 0.2	1,204,252	121,883	総 務 費	4,113,353	10.0	3,696,281	
固 定 資 産 税	8,580,714	44.6	2.4	※ 8,459,263		民 生 費	21,028,262	50.9	8,666,767	
軽 自 動 車 税	117,720	0.6	4.5	125,739		衛 生 費	3,318,262	8.0	2,532,592	
市 た ば こ 税	749,311	3.9	△ 7.6	816,641		労 働 費	359,838	0.9	215,895	
鉱 産 税				※ 交付金を 含む		農 林 水 産 業 費	37,290	0.1	35,332	
特 別 土 地 保 有 税						商 工 費	196,397	0.5	162,059	
法 定 外 普 通 税						土 木 費	3,265,663	7.9	1,577,147	
目 的 税	1,525,581	7.9	1.8			消 防 費	1,502,435	3.6	1,270,166	
入 湯 税						教 育 費	4,995,817	12.1	3,414,318	
事 業 所 税						災 害 復 旧 費	6,069	0.0	2,069	
都 市 計 画 税	1,525,581	7.9	1.8			公 債 費	2,125,858	5.2	2,125,858	
旧 法 に よ る 税						諸 支 出 金				
						前 年 度 繰 上 充 用 金				
合 計	19,239,228	100.0	1.0	17,570,668	121,883	合 計	41,291,360	100.0	24,040,544	
納税義務者数		平成29年度大規模事業 (単位：百万円)				徴 収 率				
個 人 均 等 割	56,303	東中神駅自由通路等整備 974 (仮称)教育福祉総合センター整備 375 都市計画道路3・4・1号整備 218				区 分	現年課 税分%	滞納繰 越分%	合 計 %	
法 人 割	2,565	瑞雲中大規模改造(外壁等改修・太陽光発電設備設置) 211 小・中学校校内LAN整備 142 市民会館・公民館外壁・屋上等防水改修 121				(徴収猶予分除く)	(99.4)	(34.5)	(98.0)	
						市 町 村 民 税	99.0	32.5	96.8	
						純 固 定 資 産 税	99.6	38.9	98.9	
						国 民 健 康 保 険 税 (料)	93.7	26.8	81.9	

2 概 況

(単位：千円・%)

区 分	平成 29 年 度		平成 28 年 度		平成 27 年 度		
	金 額 等	増減率	金 額 等	増減率	金 額 等	増減率	
歳 入 総 額	42,650,080	△ 2.7	43,841,958	1.9	43,032,862	△ 3.6	
歳 出 総 額	41,291,360	△ 2.9	42,505,442	1.4	41,909,657	△ 3.3	
歳入歳出差引額	1,358,720	1.7	1,336,516	19.0	1,123,205	△ 12.8	
翌年度へ繰り越すべき財源	23,174	△ 90.7	247,904	91.5	129,480	345.0	
実 質 収 支 (A)	1,335,546	22.7	1,088,612	9.5	993,725	△ 21.1	
単 年 度 収 支 (B)	246,934	—	94,887	—	△ 265,085	—	
積 立 金 (C)	547,985	19,754.5	2,760	10.6	2,495	△ 99.7	
繰 上 償 還 額 (D)	0	皆減	8,167	△ 44.5	14,706	△ 72.4	
積 立 金 取 崩 額 (E)	0	皆減	500,000	皆増	0	0.0	
実質単年度収支(B)+(C)+(D)-(E)	794,919	—	△ 394,186	—	△ 247,884	—	
指 数	基 準 財 政 需 要 額	16,310,752	△ 1.0	16,471,391	0.8	16,336,978	5.5
	基 準 財 政 収 入 額	15,960,012	△ 2.1	16,294,599	1.9	15,990,448	7.4
	標 準 財 政 規 模	21,528,627	0.9	21,332,884	△ 0.2	21,365,128	△ 2.8
	臨時財政対策債発行可能額	666,784	144.5	272,760	△ 51.0	557,082	△ 54.3
	財 政 力 指 数 (過去3年間の平均値)	0.982	—	0.977	—	0.963	—
	実 質 収 支 比 率	6.2	—	5.1	—	4.7	—
	公 債 費 負 担 比 率	8.4	—	8.3	—	8.0	—
	経 常 収 支 比 率	92.8(95.7)	—	95.2(96.5)	—	93.0(95.4)	—
	積 立 金 現 在 高	10,615,099	6.8	9,940,491	△ 9.5	10,989,182	13.9
	地 方 債 現 在 高	20,885,293	△ 3.0	21,522,773	△ 2.7	22,120,378	△ 3.2
	債 務 負 担 行 為 翌 年 度 以 降 支 出 予 定 額	1,965,659	△ 7.7	2,130,119	△ 25.4	2,856,210	102.9
健 全 化 判 断 比 率	実 質 赤 字 比 率	— (12.35)	—	— (12.37)	—	— (12.37)	—
	連 結 実 質 赤 字 比 率	— (17.35)	—	— (17.37)	—	— (17.37)	—
	実 質 公 債 費 比 率	0.2(25.0)	—	0.5(25.0)	—	0.9(25.0)	—
	将 来 負 担 比 率	— (350.0)	—	— (350.0)	—	— (350.0)	—

注1 経常収支比率の()内は、臨時財政対策債を歳入経常一般財源等に加えない率

注2 健全化判断比率の()内は、早期健全化基準

注3 平成28年度一般会計歳入・歳出決算額から控除する区分及び金額は下記のとおり
歳入(分担金及び負担金：代理受領に係る給付費相当分107,429千円)
歳出(民生費：代理受領に係る給付費相当分107,429千円)

注4 平成27年度一般会計歳入・歳出決算額から控除する区分及び金額は下記のとおり。
歳入(分担金及び負担金：代理受領に係る給付費相当分112,008千円)
歳出(民生費：代理受領に係る給付費相当分112,008千円)

3 歳入の推移

(単位：千円・%)

区 分	平成 29 年 度			平成 28 年 度			平成 27 年 度		
	金 額	構成比	増減率	金 額	構成比	増減率	金 額	構成比	増減率
地 方 税	19,239,228	45.1	1.0	19,049,420	43.4	△ 0.9	19,216,206	44.7	△ 0.5
地 方 譲 与 税	168,236	0.4	△ 0.3	168,686	0.4	△ 3.9	175,538	0.4	4.8
利 子 割 交 付 金	29,804	0.1	4.8	28,434	0.1	△ 72.8	104,627	0.2	△ 14.4
配 当 割 交 付 金	122,547	0.3	32.3	92,663	0.2	△ 26.0	125,290	0.3	△ 18.7
株 式 等 譲 渡 所 得 割 交 付 金	122,401	0.3	128.2	53,635	0.1	△ 56.4	123,046	0.3	△ 5.0
地 方 消 費 税 交 付 金	2,389,677	5.6	0.8	2,370,753	5.4	△ 10.6	2,650,908	6.2	75.2
ゴ ル フ 場 利 用 税 交 付 金	27,240	0.1	△ 2.4	27,910	0.1	1.0	27,647	0.1	6.3
自 動 車 取 得 税 交 付 金	96,486	0.2	25.7	76,764	0.2	△ 2.6	78,827	0.2	41.4
地 方 特 例 交 付 金	88,940	0.2	12.4	79,159	0.2	4.0	76,095	0.2	△ 4.3
地 方 交 付 税	470,798	1.1	64.2	286,736	0.7	△ 35.0	441,174	1.0	△ 38.8
普 通 交 付 税	383,197	0.9	134.7	163,242	0.4	△ 48.5	317,246	0.7	△ 45.9
特 別 交 付 税	87,601	0.2	△ 29.1	123,494	0.3	△ 0.3	123,927	0.3	△ 7.7
震 災 復 興 特 別 交 付 税	0	0.0	0.0	0	0.0	皆減	1	0.0	△ 50.0
交 通 安 全 対 策 特 別 交 付 金	12,900	0.0	4.0	12,408	0.0	△ 3.8	12,892	0.0	5.8
分 担 金 及 び 負 担 金	604,050	1.4	△ 3.9	628,487	1.4	4.9	598,950	1.4	12.6
使 用 料	426,415	1.0	△ 8.9	468,013	1.1	△ 3.0	482,682	1.1	△ 0.1
手 数 料	428,679	1.0	△ 2.6	440,036	1.0	△ 0.6	442,788	1.0	4.6
国 庫 支 出 金	8,879,348	20.8	△ 3.2	9,176,225	20.9	△ 0.5	9,226,841	21.4	△ 4.6
国 有 提 供 施 設 等 所 在 市 町 村 助 成 交 付 金	13,575	0.0	3.6	13,107	0.0	0.0	13,107	0.0	0.0
都 支 出 金	6,000,260	14.1	2.2	5,869,050	13.4	4.0	5,641,624	13.1	△ 3.6
財 産 収 入	19,549	0.1	△ 42.2	33,823	0.1	△ 28.5	47,325	0.1	55.2
寄 附 金	60,477	0.1	3,053.1	1,918	0.0	△ 98.1	103,574	0.2	688.7
繰 入 金	419,131	1.0	△ 81.4	2,255,812	5.1	261.2	624,536	1.5	△ 53.9
繰 越 金	1,336,516	3.1	19.0	1,123,205	2.6	△ 12.8	1,287,905	3.0	△ 6.1
諸 収 入	367,123	0.9	38.3	265,514	0.6	△ 24.2	350,080	0.8	△ 43.6
う ち 収 益 事 業 収 入	27,000	0.1	35.0	20,000	0.0	△ 50.0	40,000	0.1	100.0
地 方 債	1,326,700	3.1	0.5	1,320,200	3.0	11.8	1,181,200	2.8	△ 40.5
合 計	42,650,080	100.0	△ 2.7	43,841,958	100.0	1.9	43,032,862	100.0	△ 3.6

4 目的別歳出の推移

区 分	平成 29 年 度			平成 28 年 度			平成 27 年 度		
	金 額	構成比	増減率	金 額	構成比	増減率	金 額	構成比	増減率
議 会 費	342,116	0.8	△ 5.2	360,790	0.9	△ 6.3	385,208	0.9	4.7
総 務 費	4,113,353	10.0	0.5	4,092,074	9.6	△ 14.3	4,773,526	11.4	△ 0.2
民 生 費	21,028,262	50.9	1.3	20,760,690	48.8	1.4	20,475,773	48.9	3.2
衛 生 費	3,318,262	8.0	△ 5.8	3,522,217	8.3	5.7	3,332,777	8.0	2.6
労 働 費	359,838	0.9	△ 1.9	366,753	0.9	△ 8.2	399,451	0.9	4.2
農 林 水 産 業 費	37,290	0.1	△ 56.6	85,953	0.2	125.4	38,131	0.1	△ 31.6
商 工 費	196,397	0.5	△ 1.6	199,545	0.5	△ 47.0	376,844	0.9	99.5
土 木 費	3,265,663	7.9	△ 36.2	5,117,259	12.0	35.5	3,777,697	9.0	△ 30.0
消 防 費	1,502,435	3.6	4.9	1,432,212	3.4	△ 6.1	1,524,716	3.6	2.1
教 育 費	4,995,817	12.1	11.9	4,464,583	10.5	△ 4.6	4,681,953	11.2	△ 7.2
災 害 復 旧 費	6,069	0.0	皆増	0	0.0	0.0	0	0.0	0.0
公 債 費	2,125,858	5.2	1.1	2,103,366	4.9	△ 1.9	2,143,581	5.1	△ 15.8
諸 支 出 金	0	0.0	0.0	0	0.0	0.0	0	0.0	0.0
合 計	41,291,360	100.0	△ 2.9	42,505,442	100.0	1.4	41,909,657	100.0	△ 3.3

5 性質別歳出の推移

区 分	平成 29 年 度			平成 28 年 度			平成 27 年 度		
	金 額	構成比	増減率	金 額	構成比	増減率	金 額	構成比	増減率
人 件 費	5,525,393	13.4	△ 4.4	5,781,498	13.6	△ 5.5	6,116,185	14.6	2.4
うち職員給	3,578,300	8.7	△ 4.9	3,764,507	8.9	△ 2.3	3,853,719	9.2	0.1
物 件 費	6,070,112	14.7	△ 2.1	6,199,573	14.6	1.1	6,130,828	14.6	4.2
維持補修費	266,740	0.6	10.7	240,909	0.6	31.3	183,481	0.4	△ 0.1
扶 助 費	14,926,991	36.2	1.6	14,691,619	34.6	4.6	14,044,182	33.5	2.3
補 助 費 等	3,274,842	7.9	10.6	2,961,845	7.0	△ 7.1	3,186,641	7.6	7.4
負担金・寄附金	1,652,369	4.0	△ 0.2	1,655,137	3.9	△ 1.9	1,687,966	4.0	2.4
補助交付金	989,053	2.4	13.7	870,025	2.1	△ 8.5	951,240	2.3	13.0
その他	633,420	1.5	45.1	436,683	1.0	△ 20.2	547,435	1.3	14.6
普 通 建 設 事 業 費	3,629,974	8.8	△ 26.4	4,934,857	11.6	27.5	3,871,719	9.3	△ 7.0
補助事業費	1,819,915	4.4	△ 40.0	3,031,188	7.1	79.0	1,693,835	4.1	△ 8.3
単独事業費	1,810,059	4.4	△ 4.9	1,903,669	4.5	△ 12.6	2,177,884	5.2	△ 6.0
災 害 復 旧 事 業 費	6,069	0.0	皆増	0	0.0	0.0	0	0.0	0.0
公 債 費	2,125,858	5.2	1.1	2,103,366	4.9	△ 1.9	2,143,581	5.1	△ 15.8
積 立 金	963,165	2.3	△ 10.8	1,080,044	2.5	△ 42.6	1,882,742	4.5	△ 45.1
投資及び出資金・貸付金	6,000	0.0	0.0	6,000	0.0	0.0	6,000	0.0	△ 33.3
繰 出 金	4,496,216	10.9	△ 0.2	4,505,731	10.6	3.7	4,344,298	10.4	△ 3.0
合 計	41,291,360	100.0	△ 2.9	42,505,442	100.0	1.4	41,909,657	100.0	△ 3.3

6 義務的経費（人件費・扶助費・公債費）の推移

区 分		平成 29 年 度			平成 28 年 度			平成 27 年 度		
		金 額	構成比	増減率	金 額	構成比	増減率	金 額	構成比	増減率
人 件 費	議員報酬手当	194,597	3.5	△ 3.7	202,101	3.5	1.2	199,702	3.3	△ 0.7
	委員等報酬	316,573	5.7	△ 3.2	326,890	5.7	△ 7.6	353,822	5.8	△ 11.0
	市長等特別職給	46,580	0.8	△ 14.6	54,545	0.9	△ 7.6	59,031	1.0	0.7
	職 員 給	3,578,300	64.8	△ 4.9	3,764,507	65.1	△ 2.3	3,853,719	63.0	0.1
	基 本 給	2,447,574	44.3	△ 5.3	2,584,447	44.7	△ 3.2	2,670,658	43.7	△ 0.8
	その他の手当	1,130,726	20.5	△ 4.2	1,180,060	20.4	△ 0.3	1,183,061	19.3	2.1
	共済組合負担金	760,381	13.8	△ 0.8	766,264	13.3	△ 7.2	825,820	13.5	△ 2.1
	退 職 金	573,670	10.4	△ 5.7	608,646	10.5	△ 20.8	768,441	12.5	39.0
	災 害 補 償 費	5,066	0.1	△ 20.4	6,368	0.1	24.7	5,106	0.1	△ 2.6
	そ の 他	50,226	0.9	△ 3.7	52,177	0.9	3.2	50,544	0.8	△ 19.6
小 計	5,525,393	100.0	△ 4.4	5,781,498	100.0	△ 5.5	6,116,185	100.0	2.4	
扶 助 費	民 生 費	14,762,254	98.9	1.5	14,544,126	99.0	4.6	13,907,063	99.1	2.4
	社会福祉費	2,387,666	16.0	△ 11.1	2,685,663	18.3	20.9	2,220,948	15.8	△ 1.1
	老人福祉費	82,649	0.6	3.0	80,214	0.5	3.8	77,291	0.6	△ 7.9
	児童福祉費	8,005,504	53.6	7.0	7,480,678	50.9	3.7	7,214,890	51.4	2.9
	生活保護費	4,286,435	28.7	△ 0.3	4,297,250	29.3	△ 2.2	4,393,934	31.3	3.5
	災害救助費	0	0.0	皆減	321	0.0	皆増	0	0.0	0.0
	衛 生 費	10,426	0.1	32.0	7,899	0.1	14.4	6,904	0.0	4.2
	教 育 費	154,311	1.0	10.5	139,594	0.9	7.2	130,215	0.9	△ 2.2
小 計	14,926,991	100.0	1.6	14,691,619	100.0	4.6	14,044,182	100.0	2.3	
公 債 費	元 金	1,964,180	92.4	2.4	1,917,805	91.2	△ 0.3	1,923,013	89.7	△ 16.2
	利 子	161,625	7.6	△ 12.9	185,533	8.8	△ 15.9	220,497	10.3	△ 11.8
	一時借入金利子	53	0.0	89.3	28	0.0	△ 60.6	71	0.0	97.2
	小 計	2,125,858	100.0	1.1	2,103,366	100.0	△ 1.9	2,143,581	100.0	△ 15.8
合 計		22,578,242		0.0	22,576,483		1.2	22,303,948		△ 0.3

7 普通建設事業費の推移

(単位：千円・%)

区 分	平成 29 年度				平成 28 年度				平成 27 年度			
	金 額	うち 補助事業費	構成比	増減率	金 額	うち 補助事業費	構成比	増減率	金 額	うち 補助事業費	構成比	増減率
総 務 費	152,800	8,126	4.2	99.7	76,516	9,665	1.5	1.2	75,583	17,281	2.0	78.4
民 生 費	156,443	68,637	4.3	△ 45.0	284,229	195,450	5.8	△ 60.3	715,743	404,510	18.5	31.8
衛 生 費	94,801	42	2.6	△ 70.5	320,899	258	6.5	42.7	224,811	901	5.8	21.0
うちごみ処理費	27,107	0	0.7	△ 56.3	62,044	0	1.3	△ 43.9	110,521	0	2.9	6.1
労 働 費	0	0	0.0	0.0	0	0	0.0	皆減	17,969	13,534	0.5	905.0
農 林 水 産 業 費	0	0	0.0	皆減	50,192	0	1.0	皆増	0	0	0.0	0.0
商 工 費	7,971	0	0.2	3,788.3	205	0	0.0	△ 99.8	90,838	68,593	2.3	1,808.8
土 木 費	1,732,170	1,050,162	47.7	△ 49.3	3,419,559	2,531,325	69.3	113.4	1,602,127	674,780	41.4	△ 22.1
道路橋りょう費	1,375,762	919,562	37.9	△ 54.2	3,004,861	2,327,000	60.9	343.2	677,941	195,480	17.5	0.9
街 路 費	302,094	130,000	8.3	△ 16.7	362,762	204,000	7.3	△ 58.6	876,417	479,000	22.6	164.7
公 園 費	3,608	0	0.1	△ 75.6	14,786	0	0.3	571.8	2,201	0	0.1	△ 30.3
そ の 他	50,706	600	1.4	36.5	37,150	325	0.8	△ 18.5	45,568	300	1.2	△ 95.7
消 防 費	124,214	60,217	3.5	180.8	44,242	43,200	0.9	△ 63.7	121,768	0	3.1	50.0
教 育 費	1,361,575	632,731	37.5	84.2	739,015	251,290	15.0	△ 27.8	1,022,880	514,236	26.4	△ 17.9
小 学 校 費	549,795	216,458	15.1	45.9	376,867	92,399	7.6	△ 45.5	692,049	357,529	17.9	△ 6.5
中 学 校 費	352,365	230,364	9.7	148.5	141,773	60,030	2.9	204.7	46,536	4,236	1.2	△ 88.8
社 会 教 育 費	408,970	169,565	11.3	159.7	157,479	98,861	3.2	△ 40.3	263,921	152,471	6.8	1,434.3
そ の 他	50,445	16,344	1.4	△ 19.8	62,896	0	1.3	208.7	20,374	0	0.5	△ 72.9
合 計	3,629,974	1,819,915	100.0	△ 26.4	4,934,857	3,031,188	100.0	27.5	3,871,719	1,693,835	100.0	△ 7.0

特 別 会 計
款別事務事業の執行状況

第 1 国民健康保険特別会計

I 予算の補正状況

(単位：千円)

区 分	議決年月日	補正額	予算額 (累計)
当 初 予 算	平成29年3月23日		13,991,000
補正予算第1号	平成29年9月21日	374,200	14,365,200
合 計		374,200	14,365,200

II 款別補正内訳

1 歳入

(単位：千円)

款	当初・補正	当初予算額	補正額	最終予算額
1 国民健康保険税		2,481,485		2,481,485
2 一部負担金		1		1
3 国庫支出金		2,449,767	349	2,450,116
4 療養給付費等交付金		173,001		173,001
5 都支出金		732,972	349	733,321
6 前期高齢者交付金		3,317,049	3,011	3,320,060
7 共同事業交付金		3,322,113		3,322,113
8 財産収入		62		62
9 繰入金		1,498,000		1,498,000
10 繰越金		1	370,491	370,492
11 諸収入		16,549		16,549
合 計		13,991,000	374,200	14,365,200

2 歳出

(単位：千円)

款	当初・補正	当初予算額	補正額	最終予算額
1 総務費		189,094		189,094
2 保険給付費		8,186,220		8,186,220
3 介護保険納付金		532,236	△5,240	526,996
4 老人保健拠出金		30		30
5 共同事業拠出金		3,369,833		3,369,833
6 後期高齢者支援金等		1,549,889	△4,557	1,545,332
7 前期高齢者納付金等		5,669	61	5,730
8 保健事業費		134,953		134,953
9 基金積立金		62	297,636	297,698
10 公債費		13		13
11 諸支出金		20,001	86,300	106,301
12 予備費		3,000		3,000
合 計		13,991,000	374,200	14,365,200

Ⅲ 款別事務事業の執行状況

1. 1. 1. 001 国民健康保険事務経費（保険年金課）

117,038,369円

1 国民健康保険加入状況

区 分	前年度末 現 在	本年度中 増	本年度中 減	本年度末 現 在	年間平均
世 帯 数	17,557	3,916	4,501	16,972	17,347
被 保 険 者 数	27,731	5,022	6,448	26,305	27,130
内 退 職 被 保 険 者 等	504	17	312	209	359
内 一 般 被 保 険 者	27,227	5,005	6,136	26,096	26,771

2 被保険者の増減内訳

(単位：人)

本年度中増	転 入	社会保険 離脱	生活保護 廃止	出 生	後期高齢 離脱	その他	合 計
	847	3,167	85	69		854	5,022
本年度中減	転 出	社会保険 加入	生活保護 開始	死 亡	後期高齢 加入	その他	合 計
	924	3,449	78	210	1,065	722	6,448

1. 1. 2. 001 国民健康保険運営協議会経費（保険年金課）

1,161,844円

国民健康保険運営協議会（委員10人）

開催月日	内 容
5月29日	<ul style="list-style-type: none"> 平成28年度昭島市国民健康保険特別会計補正予算（第2号） 平成29年度昭島市国民健康保険特別会計予算 高額医療費制度の見直しについて
7月14日	昭島市国民健康保険運営協議会会長及び副会長の選出
10月17日	<ul style="list-style-type: none"> 第2期昭島市国民健康保険データヘルス計画及び第3期昭島市特定健康診査等実施計画策定について 国民健康保険広域化等に関する条例改正等について（諮問）
10月30日	
11月13日	
11月27日	
12月15日	<ul style="list-style-type: none"> 国民健康保険広域化等に関する条例改正等について（答申）
12月20日	
2月2日	<ul style="list-style-type: none"> 第2期昭島市国民健康保険データヘルス計画及び第3期昭島市特定健康診査等実施計画策定について 国民健康保険赤字解消・削減計画の策定について（諮問）
3月13日	国民健康保険赤字解消・削減計画の策定について（答申）

1. 1. 3. 001 東京都国民健康保険団体連合会負担金（保険年金課） 1,066,907円

東京都国民健康保険団体連合会会員負担金

区 分	金 額
被 保 険 者 割	1,066,907
事 務 費 割	
合 計	1,066,907

1. 2. 1. 001 国民健康保険税賦課徴収事務経費（納税課、保険年金課） 48,779,678円

1 国民健康保険税の賦課の状況

(1) 一般被保険者の調定額

区 分		算定基礎	算定額	
29 年 度 課 税 分	所 得 割 額	23,335 人	1,695,560,647	
	均 等 割 額	31,376 人	1,114,080,369	
	小 計 ①			2,809,641,016
	7 割 軽 減（均等割）②	6,860 人	170,711,118	
	5 割 軽 減（均等割）③	3,906 人	68,371,608	
	2 割 軽 減（均等割）④	3,692 人	25,675,283	
	限 度 超 過 額 ⑤	316 世帯	207,640,982	
	29年度課税分調定額 ⑥（①－②－③－④－⑤）			2,337,242,025
過 年 度 課 税 分 調 定 額 ⑦			36,570,481	
29年度調定額（⑥＋⑦）			2,373,812,506	

(2) 一般被保険者の調定額のうち支援分

区 分		算定基礎	算定額	
29 年 度 課 税 分	所 得 割 額	23,467 人	446,312,789	
	均 等 割 額	31,376 人	294,404,115	
	小 計 ①			740,716,904
	7 割 軽 減（均等割）②	6,860 人	45,057,642	
	5 割 軽 減（均等割）③	3,906 人	18,325,193	
	2 割 軽 減（均等割）④	3,692 人	6,928,480	
	限 度 超 過 額 ⑤	305 世帯	58,387,825	
	29年度課税分調定額 ⑥（①－②－③－④－⑤）			612,017,764
過 年 度 課 税 分 調 定 額 ⑦			9,398,685	
29年度調定額（⑥＋⑦）			621,416,449	

(3) 一般被保険者の調定額のうち介護分

区 分		算定基礎	算定額	
29 年 度 課 税 分	所 得 割 額	6,701 人	137,018,172	
	均 等 割 額	10,064 人	114,777,848	
	小 計 ①			251,796,020
	7 割 軽 減 (均等割) ②	2,226 人	17,770,950	
	5 割 軽 減 (均等割) ③	1,082 人	6,169,994	
	2 割 軽 減 (均等割) ④	946 人	2,157,787	
	限 度 超 過 額 ⑤	120 世帯	18,920,316	
	29年度課税分調定額 ⑥ (①-②-③-④-⑤)			206,776,973
	過 年 度 課 税 分 調 定 額 ⑦			3,575,788
29年度調定額 (⑥+⑦)			210,352,761	

(4) 退職被保険者等の調定額

区 分		算定基礎	算定額	
29 年 度 課 税 分	所 得 割 額	360 人	43,386,284	
	均 等 割 額	467 人	17,643,440	
	小 計 ①			61,029,724
	7 割 軽 減 (均等割) ②	69 人	1,838,998	
	5 割 軽 減 (均等割) ③	70 人	1,317,893	
	2 割 軽 減 (均等割) ④	71 人	536,735	
	限 度 超 過 額 ⑤	6 世帯	21,486,223	
	29年度課税分調定額 ⑥ (①-②-③-④-⑤)			35,849,875
	過 年 度 課 税 分 調 定 額 ⑦			336,319
29年度調定額 (⑥+⑦)			36,186,194	

(5) 退職被保険者等の調定額のうち支援分

区 分		算定基礎	算定額	
29 年 度 課 税 分	所 得 割 額	360 人	10,334,535	
	均 等 割 額	467 人	3,889,557	
	小 計 ①			14,224,092
	7 割 軽 減 (均等割) ②	69 人	402,282	
	5 割 軽 減 (均等割) ③	70 人	291,509	
	2 割 軽 減 (均等割) ④	71 人	118,270	
	限 度 超 過 額 ⑤	4 世帯	5,167,342	
	29年度課税分調定額 ⑥ (①-②-③-④-⑤)			8,244,689
	過 年 度 課 税 分 調 定 額 ⑦			75,543
29年度調定額 (⑥+⑦)			8,320,232	

(6) 退職被保険者等の調定額のうち介護分

区 分		算定基礎	算定額	
29 年 度 課 税 分	所 得 割 額	349 人	7,306,955	
	均 等 割 額	453 人	4,444,379	
	小 計 ①			11,751,334
	7 割 軽 減 (均 等 割) ②	69 人	473,870	
	5 割 軽 減 (均 等 割) ③	67 人	328,669	
	2 割 軽 減 (均 等 割) ④	69 人	135,392	
	限 度 超 過 額 ⑤	4 世帯	3,623,850	
	29年度課税分調定額 ⑥ (①-②-③-④-⑤)			7,189,553
過 年 度 課 税 分 調 定 額 ⑦			77,328	
29年度調定額 (⑥+⑦)			7,266,881	

(7) 総所得金額段階別世帯数及び被保険者数

区 分	世帯数	被保険者数
総所得金額 なし	5,113	6,283
100万円以下	4,886	7,187
100万円超～200万円	4,829	7,963
200万円超～300万円	2,320	4,429
300万円超～400万円	1,090	2,365
400万円超～500万円	479	1,137
500万円超	724	1,753
合 計	19,441	31,117

注 世帯数及び被保険者数は調定処理数

2 国民健康保険税の徴収の状況（納税課）

区分		国民健康保険税徴収実績調書											平成30年5月末日					
		当初 予算額 (千円)	補正 予算額 (千円)	予算現額 (ア) (千円)	調定額		収入額		還付未済額		純収入額		収入歩合		前年度 収入歩合			
科目					税額 (イ) (円)	件数 (ウ)	税額 (エ) (円)	件数 (オ)	税額 (カ) (円)	件数 (キ)	税額 (ク) (円)	件数 (ケ) (オ)-(キ)	予算 率 (%) (エ)/(ア)	税額 (コ) (エ)/(イ)	件数 (ク) (オ)/(ウ)	税額 (%)	件数 (%)	前年度 収入歩合 件数 (%)
	理年課税分	2,364,739		2,364,739	2,409,998,700	130,443	2,259,303,776	119,498	1,669,000	187	2,257,634,776	119,311	95.5	93.7	91.6	93.2	91.2	
	滞納繰越分	116,746		116,746	518,854,588	36,805	139,110,995	8,421	165,725	13	138,945,270	8,408	119.2	26.8	22.9	26.2	22.9	
	合計	2,481,485		2,481,485	2,928,853,288	167,248	2,398,414,771	127,919	1,834,725	200	2,396,580,046	127,719	96.7	81.9	76.5	81.5	76.1	
	国保延滞金	10,000		10,000	38,105,668	6,837	38,107,468	6,838	1,800	1	38,105,668	6,837	381.1	100.0	100.0	100.0	100.0	
	税外収入																	

2. 1. 1. 001 一般被保険者に対する療養給付費（保険年金課） 6,651,826,751円

一般被保険者の疾病・負傷に対する診療、薬剤、処置、手術等の費用額の7～9割を保険者負担分として支出

区分	件数	費用額	保険者負担額	1人当たり 受診件数	1人当たり 費用額
入院	5,815	3,333,501,270	2,443,296,940	0.22	124,518
入院外	210,272	3,038,415,910	2,227,501,584	7.85	113,497
歯科	55,149	709,963,260	517,829,887	2.06	26,520
調剤	149,729	1,788,255,020	1,308,613,578	5.59	66,798
食事療養	5,622	161,230,561	97,149,641	0.21	6,023
訪問看護	1,234	79,486,590	57,435,121	0.05	2,969
合計	422,199	9,110,852,611	6,651,826,751	15.77	340,325

注 食事療養の件数は、入院件数の内数。合計件数には含まれない。

2. 1. 2. 001 退職被保険者等に対する療養給付費（保険年金課） 90,892,527円

退職被保険者等の疾病・負傷に対する診療、薬剤、処置、手術等の費用額の7～9割を保険者負担分として支出

区分	件数	費用額	保険者負担額	1人当たり 受診件数	1人当たり 費用額
入院	72	48,741,130	34,118,791	0.20	135,769
入院外	2,753	44,230,630	30,961,441	7.67	123,206
歯科	841	10,118,070	7,082,649	2.34	28,184
調剤	1,980	22,724,820	15,907,374	5.52	63,300
食事療養	69	1,922,463	1,023,993	0.19	5,355
訪問看護	22	2,568,970	1,798,279	0.06	7,156
合計	5,668	130,306,083	90,892,527	15.79	362,970

注 食事療養の件数は、入院件数の内数。合計件数には含まれない。

2. 1. 3. 001 一般被保険者に対する療養費（保険年金課） 96,435,166円

一般被保険者の疾病・負傷に対する看護、補装具、はり・きゅう等の費用額の7～9割を保険者負担分として支出

(1) 給付状況

区分	件数	費用額	保険者負担額	受診率 (%)	1人当たり 費用額
療養費	12,288	129,758,192	96,435,166	46.0	4,853

(2) 給付内容

区 分	件 数	金 額
一般診療費	394	4,798,653
柔道整復	10,797	69,343,489
補装具	188	6,070,350
はり・きゅう	276	3,634,281
マッサージ	633	12,588,393
合 計	12,288	96,435,166

2. 1. 4. 001 退職被保険者等に対する療養費（保険年金課） 1,479,514円

退職被保険者等の疾病・負傷に対する看護、補装具、はり・きゅう等の費用額の7～9割を
保険者負担分として支出

(1) 給付状況

区 分	件 数	費 用 額	保険者負担額	受診率 (%)	1人当たり 費 用 額
療 養 費	153	2,109,605	1,479,514	52.6	7,250

(2) 給付内容

区 分	件 数	金 額
一般診療費		
柔道整復	125	1,028,776
補装具	1	52,085
はり・きゅう	13	144,752
マッサージ	14	253,901
合 計	153	1,479,514

2. 1. 5. 001 診療報酬の審査及び支払事務経費（保険年金課） 23,432,355円

国民健康保険に係る診療報酬の審査及び支払に関する事務を、東京都国民健康保険団体連合
会に業務委託

(1) 診療報酬明細書

区 分	件 数	金 額
審査支払手数料	393,884	14,652,467

注 金額は、月ごとの請求・支払のため端数整理あり。

(2) 療養費支給申請書

区 分	件 数
審査手数料	11,202

(3) レセプト電算処理システム手数料

区 分	件 数
処理手数料	429,522

(4) レセプト処理手数料

区 分	件 数
処理手数料	393,884

(5) 第三者行為委託手数料

区 分	件 数
委託手数料	7

(6) 出産育児一時金支払手数料

区 分	件 数
支払手数料	58

2. 2. 1. 001 一般被保険者に対する高額療養費（保険年金課） 941,556,940円

一般被保険者が1箇月に医療機関に支払った一部負担金の額が、自己負担限度額を超えたとき、超えた額を高額療養費として支出

区 分	世帯合算分	多数該当分	長期疾病分	一般(単独)分	合 計
件 数	6,208	1,460	1,678	7,020	16,366
高額療養費	63,328,887	136,202,742	150,598,136	591,427,175	941,556,940

2. 2. 2. 001 退職被保険者等に対する高額療養費（保険年金課） 16,308,868円

退職被保険者等が1箇月に医療機関に支払った一部負担金の額が、自己負担限度額を超えたとき、超えた額を高額療養費として支出

区 分	世帯合算分	多数該当分	長期疾病分	一般(単独)分	合 計
件 数	22	30	13	77	142
高額療養費	712,989	4,485,051	1,484,048	9,626,780	16,308,868

2. 2. 3. 001 一般被保険者に対する高額介護合算療養費（保険年金課） 1,357,562円

その世帯に一般被保険者と介護保険の受給者が存在する場合に、医療費分と介護分の自己負担額の合計額が限度額を超えたとき、超えた額を高額介護合算療養費として支出

区 分	件 数
高額介護合算療養費	50

2. 2. 4. 001 退職被保険者等に対する高額介護合算療養費（保険年金課） 7,693円

その世帯に退職被保険者等と介護保険の受給者が存在する場合に、医療費分と介護分の自己負担額の合計額が限度額を超えたとき、超えた額を高額介護合算療養費として支出

区 分	件 数
高額介護合算療養費	1

2. 3. 1. 001 一般被保険者に対する移送費（保険年金課） 18,530円

区 分	件 数
移 送 費	1

2. 4. 1. 001 出産育児一時金（保険年金課） 30,062,630円

区 分	件 数
出産育児一時金	83

2. 5. 1. 001 葬祭費（保険年金課） 9,950,000円

区 分	件 数
葬 祭 費	199

2. 6. 1. 001 被保険者に対する結核・精神医療給付金（保険年金課） 9,175,383円

被保険者が医療の給付を受け自己負担する額を、その世帯主に対し、結核・精神医療給付金として支出

3. 1. 1. 001 介護保険納付金（保険年金課） 526,995,191円

介護保険納付金として、社会保険診療報酬支払基金へ支出

4. 1. 1. 001 老人保健事務費拠出金（保険年金課） 29,164円

老人保健事務費拠出金として、社会保険診療報酬支払基金へ支出

5. 1. 1. 001 高額医療費共同事業医療費拠出金（保険年金課） **294,754,579円**

事業対象となる医療費は、一般被保険者分の80万円を超える医療費であり、その医療費の80万円を超えた額の100分の59に相当する額が拠出対象となる。その額の過去2年の実績に応じて、東京都国民健康保険団体連合会へ拠出金を支出

5. 1. 2. 001 保険財政共同安定化事業医療費拠出金（保険年金課） **2,673,487,339円**

事業対象となる医療費は、一般被保険者分の80万円以下の医療費であり、その医療費に前々年度の給付率を乗じた額の100分の59に相当する額が拠出対象となる。その額の過去2年の実績と前々年度の被保険者数及び被保険者の所得合計額に応じて、東京都国民健康保険団体連合会へ拠出金を支出

5. 1. 5. 001 その他共同事業事務費拠出金（保険年金課） **1,834円**

退職者医療制度に基づき各被用者年金から送付を受ける年金受給権者リストの作成費用を東京都国民健康保険団体連合会へ支出

6. 1. 1. 001 後期高齢者支援金（保険年金課） **1,545,218,221円**

後期高齢者支援金として、社会保険診療報酬支払基金へ支出

6. 1. 2. 001 後期高齢者関係事務費拠出金（保険年金課） **112,556円**

後期高齢者関係事務費拠出金として、社会保険診療報酬支払基金へ支出

7. 1. 1. 001 前期高齢者納付金（保険年金課） **5,620,201円**

前期高齢者納付金として、社会保険診療報酬支払基金へ支出

7. 1. 2. 001 前期高齢者関係事務費拠出金（保険年金課） **108,633円**

前期高齢者関係事務費拠出金として、社会保険診療報酬支払基金へ支出

8. 1. 1. 001 健康維持増進事業費（健康課、保険年金課）**12,878,488円**

1 健康教育

区 分	内 容
講 演 会	「吸う人も吸わない人も知っておきたいタバコの話」

2 ジェネリック医薬品差額通知

医療費の適正化の取組として、現在服用している新薬（先発医薬品）からジェネリック医薬品（後発医薬品）に切り替えた場合に、薬代の自己負担額がどのくらい軽減できるか試算した通知を、東京都国民健康保険団体連合会に通知の作成を委託し、被保険者へ発送

区 分	発送数
ジェネリック医薬品差額通知	5,270

3 ヘルスアップ事業

40歳以上の被保険者で特定健康診査の未受診者に対し、受診勧奨通知を発送

区 分	発送数
ヘルスアップ事業	11,601

4 脳ドック利用補助金

被保険者の健康維持増進を図る一環として、脳血管疾患等の予防を目的とする脳ドックについて、40歳以上の被保険者を対象に受診時の費用の補助を実施

補助額 15,000円以内 1人当たり年1回

区 分	件 数
脳ドック利用補助金	124

8. 2. 1. 001 特定健康診査事業費（健康課）**100,744,608円**

医療保険者に義務づけられる生活習慣病の予防対策を進める特定健康診査の実施 40歳から74歳の方が対象

対象者数	前 期	後 期	合 計	受診率 (%)
20,251	4,617	5,727	10,344	51.1

8. 2. 1. 002 特定保健指導事業費（健康課）**4,531,031円**

医療保険者に義務づけられる生活習慣病の予防対策を進める特定健康診査の実施結果後、特定保健指導の実施

区 分	対象者数	前 期	後 期	合 計	受診率 (%)
動機付支援者	870	50	130	180	20.7
積極的支援者	252	10	28	38	15.1
合 計	1,122	60	158	218	19.4

9. 1. 1. 001 国民健康保険事業運営基金積立金（保険年金課） 297,698,899円

11. 1. 1. 001 保険税還付金及び還付加算金（納税課、保険年金課） 18,649,713円

11. 1. 2. 001 国都支出金等の返還金（保険年金課） 58,624,563円

区 分	返還金額
平成26年度国民健康保険療養給付費等負担金等	30
平成28年度市町村国保都費補助金	4,945
平成28年度国民健康保険療養給付費等負担金等	42,377,377
平成28年度退職者医療交付金	16,242,211
合 計	58,624,563

11. 2. 1. 001 一般会計繰出金（保険年金課） 27,681,000円

第 2 介護保険特別会計

I 予算の補正状況

(単位：千円)

区 分	議決年月日	補 正 額	予算額 (累計)
当 初 予 算	平成29年3月23日		8,154,193
補正予算第1号	平成29年6月30日	6,200	8,160,393
補正予算第2号	平成29年9月21日	219,255	8,379,648
補正予算第3号	平成30年2月27日	80,010	8,459,658
合 計		305,465	8,459,658

II 款別補正内訳

1 歳 入

(単位：千円)

款	当初・補正 当初 予算額	補 正 額				最 終 予算額
		第1号	第2号	第3号	合 計	
1 保 険 料	1,897,973					1,897,973
2 国庫支出金	1,681,048		41	22,460	22,501	1,703,549
3 支払基金交付金	2,169,442		3,955	29,400	33,355	2,202,797
4 都 支 出 金	1,178,007		21	15,025	15,046	1,193,053
5 財 産 収 入	230					230
6 繰 入 金	1,225,398	6,200		13,125	19,325	1,244,723
7 繰 越 金	1		215,238		215,238	215,239
8 諸 収 入	2,094					2,094
合 計	8,154,193	6,200	219,255	80,010	305,465	8,459,658

2 歳 出

(単位：千円)

款	当初・補正 当初 予算額	補 正 額				最 終 予算額
		第1号	第2号	第3号	合 計	
1 総 務 費	188,933	6,200			6,200	195,133
2 保険給付費	7,607,004			105,000	105,000	7,712,004
3 財政安定化基金拠出金	1					1
4 地域支援事業費	302,000					302,000
5 基金積立金	50,712		145,882	△24,990	120,892	171,604
6 公 債 費	41					41
7 諸 支 出 金	4,502		73,373		73,373	77,875
8 予 備 費	1,000					1,000
合 計	8,154,193	6,200	219,255	80,010	305,465	8,459,658

Ⅲ 款別事務事業の執行状況

1. 1. 1. 001 介護保険事務経費（介護福祉課）

119,564,354円

1 被保険者数（第1号被保険者）

本年度当初	本年度中増	本年度中減	本年度末現在
28,232	1,767	1,256	28,743

2 被保険者の増減内訳

本年度中増	転入	65歳到達	適用除外非該当	その他	職権復活	合計
	334	1,425		8		1,767
本年度中減	転出	死亡	適用除外該当	その他	職権喪失	合計
	235	1,009	8	2	2	1,256

1. 2. 1. 001 介護保険料賦課徴収事務経費（介護福祉課）

10,387,628円

1 介護保険料の賦課の状況

(1) 調定者数

区分	第1段階	第2段階	第3段階	第4段階	第5段階	第6段階	第7段階
特別徴収	4,001	1,881	1,904	3,276	3,122	3,451	3,777
普通徴収	1,707	125	130	790	123	580	467
うち併徴	26	59	67	15	40	51	34
区分	第8段階	第9段階	第10段階	第11段階	第12段階	第13段階	合計
特別徴収	1,999	800	531	192	90	259	25,283
普通徴収	337	145	102	42	20	65	4,633
うち併徴	25	8	5	3	2	3	338

(2) 調定額

区分	特別徴収	普通徴収
4月	286,327,871	
6月	281,484,790	
7月		22,974,840
8月	283,333,083	25,405,186
9月		26,476,298
10月	292,452,212	27,631,306
11月		29,039,135
12月	287,887,362	30,454,037
1月		32,592,456
2月	285,667,853	35,863,087
過年度随時分		5,505,639
小計	1,717,153,171	235,941,984
合計	1,953,095,155	

2 介護保険料の徴収の状況

区分	最終調定額	収納額	収納率	還付未済額	未納額	翌年度繰越
特別徴収	1,717,153,171	1,718,394,741	100%	1,241,570		
普通徴収	235,941,984	205,159,862	87.0%	210,383	30,992,505	30,992,505
滞納繰越分	86,579,865	14,483,646	16.7%	19,255	61,280,266	61,280,266
合計	2,039,675,020	1,938,038,249	95.0%	1,471,208	92,272,771	92,272,771

注 収納額は還付未済額を含む実収納額

1. 3. 1. 001 介護認定審査会経費（介護福祉課） 16,369,521円

1 認定審査会開催状況

認定審査会委員の定数	36人
認定審査会の構成	9合議体（1合議体構成人数4人）
認定審査会の開催数	216回

2 要介護度別認定者数 (平成30年3月31日現在)

要介護度 被保険者	要介護度							合計
	要支援1	要支援2	要介護1	要介護2	要介護3	要介護4	要介護5	
被保険者（第1号）	554	696	1,067	818	733	692	514	5,074
被保険者（第2号）	7	11	25	26	25	13	21	128
合計	561	707	1,092	844	758	705	535	5,202

3 在宅・施設別介護サービス受給者数 (平成30年3月31日現在)

在宅	施設				合計
	特養入所者	老健入所者	療養型入所者	小計	
2,965	596	278	38	912	3,877

1. 3. 2. 001 介護認定調査経費（介護福祉課） 42,129,352円

主治医意見書受領件数	訪問調査票受領件数
4,752	4,751 (83)

注1 件数の相違は、依頼後の変動（死亡、転出等）による。

注2 () は、内数で2月から常勤で雇用している訪問調査嘱託職員が実施した件数

介護保険推進協議会（委員12人）

開催月日	内 容
6月29日	<ul style="list-style-type: none"> ・昭島市高齢者保健福祉計画・第7期介護保険事業計画の審議スケジュールについて ・介護保険制度の改正案について ・地域包括支援センターの実績について ・日常生活圏域ニーズ調査の結果について ・在宅介護実態調査の結果について ・特別養護老人ホームの入所者（待機者）の状況について
9月6日	<ul style="list-style-type: none"> ・第6期介護保険事業計画の進捗状況について ・昭島市高齢者保健福祉計画・第7期介護保険事業計画（骨子案）について
10月20日	<ul style="list-style-type: none"> ・昭島市高齢者保健福祉計画・第7期介護保険事業計画（素案）について
11月30日	<ul style="list-style-type: none"> ・特別養護老人ホームにおける看取り対応改修の実施及びサテライト型介護老人保健施設の開設について ・昭島市高齢者保健福祉計画・第7期介護保険事業計画（素案）について ・昭島市高齢者保健福祉計画・第7期介護保険事業計画（素案）に関するパブリックコメントの実施について
2月5日	<ul style="list-style-type: none"> ・市内施設等の介護職員処遇改善加算の算定状況について ・第7期介護保険料について ・パブリックコメントの結果について ・昭島市高齢者保健福祉計画・第7期介護保険事業計画（素案）の修正について

2. 1. 1. 001 居宅介護サービス給付費 (介護福祉課)

2,768,467,634円

区 分	内 容	件数	保険者負担額
訪 問 介 護	ホームヘルパーによる日常生活介護	11,954	601,813,516
訪 問 入 浴 介 護	浴槽を提供しての入浴介護	958	62,875,463
訪 問 看 護	看護師等による療養上のサービス	6,070	227,530,719
訪 問 リ ハ ビ リ テ ー シ ョ ン	理学療法士、作業療法士等が家庭を訪問して行う介護	1,000	34,173,457
通 所 介 護	日帰りで介護施設等での入浴、食事の提供等の日常生活上の介護	8,768	520,708,116
通 所 リ ハ ビ リ テ ー シ ョ ン	介護老人保健施設等で入浴、食事、機能訓練等の介護	5,097	345,073,623
福 祉 用 具 貸 与	介護用ベッド、車いす等の貸与	17,733	262,580,076
短期入所生活介護	介護老人福祉施設等に宿泊して日常生活上の介護	2,657	206,013,305
短期入所療養介護	介護老人保健施設等に短期間宿泊して医学的管理のもとでの介護	420	41,474,767
居宅療養管理指導	医師、歯科医師等が訪問して療養上の管理及び指導のサービス	12,414	93,312,701
特定施設入所者 生 活 介 護	有料老人ホーム等に入所して行われる介護	1,954	372,911,891
合 計		69,025	2,768,467,634

2. 1. 1. 003 地域密着型介護サービス給付費 (介護福祉課)

742,552,933円

区 分	件 数	保険者負担額
定期巡回・随時対応型 訪 問 介 護 看 護	164	25,912,050
夜間対応型訪問介護	95	1,830,475
地域密着型通所介護	5,518	371,764,103
認知症対応型通所介護	1,575	157,000,264
小規模多機能型居宅介護	143	27,398,171
認知症対応型共同生活介護	588	152,554,670
介護老人福祉施設 入 所 者 生 活 介 護	24	6,093,200
合 計	8,107	742,552,933

2. 1. 1. 005 施設介護サービス給付費（介護福祉課） 2,930,526,786円

区 分	説 明	件数	保険者負担額
介護老人福祉施設	特別養護老人ホーム	7,448	1,789,183,943
介護老人保健施設	老人保健施設	3,545	957,995,233
介護療養型医療施設	療養型病床群	509	183,347,610
合 計		11,502	2,930,526,786

2. 1. 1. 007 居宅介護福祉用具購入費（介護福祉課） 10,756,273円

申請者数	申請件数	福祉用具購入内訳			
		腰掛便座 (ポータブルトイレ)	特殊尿器	入浴補助用具 (入浴用いす等)	移動用リフト つり具部分
343	391	93	1	295	2

2. 1. 1. 008 居宅介護住宅改修費（介護福祉課） 19,004,867円

申請者数	申請件数	住宅改修内訳				
		手すりの 取付け	床段差の 解消	床・通路面 の材料変更	扉の取替え	洋式便座へ の取替え
240	292	218	39	13	20	2

2. 1. 1. 009 居宅介護サービス計画給付費（介護福祉課） 413,625,933円

区 分	件 数
居宅介護サービス計画給付費	26,688

2. 2. 1. 001 介護予防サービス給付費（介護福祉課）

198,178,540円

区 分	件数	保険者負担額
訪 問 介 護	1,843	32,577,513
訪 問 看 護	560	13,543,469
訪問リハビリテーション	57	2,148,122
通 所 介 護	2,279	62,387,852
通所リハビリテーション	1,265	40,015,553
福 祉 用 具 貸 与	4,099	23,202,823
短期入所生活介護	28	1,210,095
短期入所療養介護	1	27,158
居宅療養管理指導	866	6,184,554
特定施設入所者生活介護	232	16,881,401
合 計	11,230	198,178,540

2. 2. 1. 003 地域密着型介護予防サービス給付費（介護福祉課）

1,402,805円

区 分	件 数	保険者負担額
認知症対応型通所介護	20	1,129,783
小規模多機能型居宅介護	4	273,022
合 計	24	1,402,805

2. 2. 1. 005 介護予防福祉用具購入費（介護福祉課）

1,950,792円

申請者数	申請件数	福祉用具購入内訳	
		腰 掛 便 座 (ポータブルトイレ)	入 浴 補 助 用 具 (入浴用いす等)
87	94	24	70

2. 2. 1. 006 介護予防住宅改修費（介護福祉課）

8,723,847円

申請者数	申請件数	住 宅 改 修 内 訳			
		手 す り の 取 付 け	床 段 差 の 解 消	床・通路面 の材料変更	扉の取替え
108	134	103	15	6	10

2. 2. 1. 007 介護予防サービス計画給付費（介護福祉課）

35,156,352円

区 分	件 数
介護予防サービス計画給付費	7,402

2. 3. 1. 001 高額介護サービス費（介護福祉課） **196,491,128円**

区 分	件 数
高額介護サービス費	16,835

2. 3. 1. 002 高額介護予防サービス費（介護福祉課） **194,310円**

区 分	件 数
高額介護予防サービス費	131

2. 3. 2. 001 高額医療合算介護サービス費（介護福祉課） **29,987,408円**

区 分	件 数
高額医療合算介護サービス費	953

2. 3. 2. 002 高額医療合算介護予防サービス費（介護福祉課） **184,973円**

区 分	件 数
高額医療合算介護予防サービス費	15

2. 4. 1. 001 介護給付費請求書に係る審査支払手数料（介護福祉課） **7,981,320円**

区 分	単 価	件 数
審査支払手数料	60	133,022

2. 5. 1. 001 特定入所者介護サービス費（介護福祉課） **269,678,570円**

区 分	件 数
特定入所者介護サービス費	8,902

2. 5. 1. 003 特定入所者介護予防サービス費（介護福祉課） **155,120円**

区 分	件 数
特定入所者介護予防サービス費	18

4. 1. 1. 001 介護予防・生活支援サービス事業費（介護福祉課） 81,541,476円

1 サービス受給者数（平成30年3月31日現在） 553人

2 介護予防・生活支援サービス事業

区 分	件 数	保険者負担額
訪 問 型 サ ー ビ ス	1,838	23,901,383
通 所 型 サ ー ビ ス	2,583	57,541,813
合 計	4,421	81,443,196

注 介護予防・生活支援サービスの対象者は、要支援認定者及び事業対象者（チェックリストにより生活機能等が低下していると判断された者）

4. 1. 1. 002 介護予防ケアマネジメント事業費（介護福祉課） 10,423,512円

区 分	件 数
介護予防ケアマネジメント事業	2,194

4. 2. 1. 001 高額介護予防サービス費相当事業費（介護福祉課） 69,412円

区 分	件 数
高額介護予防サービス費相当事業費	21

4. 3. 1. 001 一般介護予防事業費（介護福祉課） 27,946,420円

区 分	内 容	延べ参加者数
一 般 介 護 予 防 事 業	通所による機能訓練等	6,854
	訪問による栄養改善等	38

4. 4. 1. 001 包括的支援事業費（介護福祉課）**130,490,427円**

1 地域包括支援センター包括的支援業務

区 分	件 数
総 合 相 談 支 援 業 務	13,552
権 利 擁 護 業 務	1,968
包括的・継続的ケアマネジメント業務	2,487
介護予防ケアマネジメント業務	14,317

2 地域ケア会議

区 分	開催回数
個 別 地 域 ケ ア 会 議	17
地 域 ケ ア 推 進 会 議	2
地 域 連 絡 会	12

4. 4. 1. 002 任意事業費（介護福祉課）**739,180円**

事 業 名	開催回数	参加者数
認 知 症 介 護 者 講 座 『認知症を知り認知症の方が「安心 できる」接し方を学ぼう』	1	21
認知症の症状・理解を深める講演	2	94
認知症サポーター養成講座	24	1,007
徘徊（はいかい）模擬訓練	1	94

4. 5. 1. 001 介護予防・生活支援サービス事業費請求書に係る審査支払手数料**（介護福祉課）251,460円**

区 分	単 価	件 数
審査支払手数料	60	4,191

5. 1. 1. 001 介護保険給付事業運営基金積立金（介護福祉課）**171,536,011円**

平成28年度末 現 在 高	平 成 29 年 度				平成29年度末 現 在 高
	積 立 額			取崩額	
	元 金	利 子	合 計		
545,618,224	171,366,831	169,180	171,536,011	17,000,000	700,154,235

7. 1. 1. 001 介護保険料還付金及び還付加算金 (介護福祉課) 1,685,471円

7. 1. 2. 001 国都支出金等の返還金 (介護福祉課) 13,619,963円

区 分	返還金額
平成28年度介護給付費国庫負担金	7,480,684
平成28年度地域支援事業国庫支援交付金 (包括的支援事業・任意事業費)	1,085,040
平成28年度介護保険災害臨時特例国庫補助金	5,000
平成28年度介護給付費都負担金	4,506,719
平成28年度地域支援事業都支援交付金 (包括的支援事業・任意事業費)	542,520
合 計	13,619,963

7. 2. 1. 001 一般会計繰出金 (介護福祉課) 59,754,486円

7. 3. 1. 001 減免事業特例給付費 (介護福祉課) 1,498,630円

低所得者等に対する介護保険利用料の減免事業

第 3 後期高齡者医療特別会計

I 予算の補正状況

(単位：千円)

区 分	議決年月日	補 正 額	予算額 (累計)
当 初 予 算	平成29年3月23日		2,221,182
補正予算第1号	平成29年9月21日	40,898	2,262,080
補正予算第2号	平成30年2月27日	8,090	2,270,170
合 計		48,988	2,270,170

II 款別補正内訳

1 歳 入

(単位：千円)

款	当初・補正 予算額	補 正 額			最 終 予算額
		第1号	第2号	合 計	
1 後期高齢者医療保険料	944,611		41,820	41,820	986,431
2 広域連合支出金	77,538		1,800	1,800	79,338
3 繰 入 金	1,199,000		△35,530	△35,530	1,163,470
4 繰 越 金	1	24,755		24,755	24,756
5 諸 収 入	32	16,143		16,143	16,175
合 計	2,221,182	40,898	8,090	48,988	2,270,170

2 歳 出

(単位：千円)

款	当初・補正 予算額	補 正 額			最 終 予算額
		第1号	第2号	合 計	
1 総 務 費	54,785		2,000	2,000	56,785
2 広域連合納付金	2,060,811	12,443	6,090	18,533	2,079,344
3 保 健 等 事 業 費	99,285				99,285
4 諸 支 出 金	3,301	28,455		28,455	31,756
5 予 備 費	3,000				3,000
合 計	2,221,182	40,898	8,090	48,988	2,270,170

Ⅲ 款別事務事業の執行状況

1. 1. 1. 001 後期高齢者医療事務経費（保険年金課） 36,878,469円

被保険者数（平成29年度末現在） 13,109人

1. 2. 1. 001 後期高齢者医療保険料徴収事務経費（保険年金課） 18,239,043円

1 後期高齢者医療保険料の賦課の状況
調定額

区 分	特別徴収	普通徴収
4月	94,275,300	
6月	88,118,000	
7月		54,358,900
8月	88,740,000	54,325,700
9月		55,248,900
10月	98,654,000	51,667,200
11月		52,711,800
12月	97,033,600	53,835,500
1月		54,983,000
2月	96,572,000	58,937,200
過年度随時分		4,998,700
小 計	563,392,900	441,066,900
合 計	1,004,459,800	

2 保険料の徴収状況

区 分	最終調定額	収納額	収納率	還付未済額	未納額	翌年度繰越
特別徴収	563,392,900	564,420,800	100%	1,027,900		
普通徴収	441,066,900	433,288,800	98.2%	152,400	7,930,500	7,930,500
滞納繰越分	14,894,100	6,284,200	42.2%		7,679,600	7,679,600
合 計	1,019,353,900	1,003,993,800	98.5%	1,180,300	15,610,100	15,610,100

注 収納額は、還付未済額を含む実収納額

2. 1. 1. 001 広域連合分賦金（保険年金課） 2,078,397,878円

負担金内訳

療 養 給 付 費 負 担 金	778,253,919
保 険 料 等 負 担 金	986,435,900
保 険 基 盤 安 定 負 担 金	186,151,683
事 務 費 負 担 金	36,245,096
保 険 料 軽 減 措 置 負 担 金	78,867,481
保 険 料 負 担 金 過 年 度 分	12,443,799
合 計	2,078,397,878

3. 1. 1. 001 健康維持増進事業費（健康課、保険年金課） 58,113,077円

1 後期高齢者健診

対象者数	前 期	後 期	合 計	受診率 (%)
12,354	3,685	2,728	6,413	51.9

2 脳ドック利用補助件数 73件

3. 2. 1. 001 葬祭費（保険年金課） 34,650,000円

区 分	件 数
葬 祭 費	693

4. 1. 1. 001 後期高齢者医療保険料還付金及び還付加算金（保険年金課） 2,604,100円

4. 1. 2. 001 葬祭事業委託金償還金（保険年金課） 3,700,000円

4. 2. 1. 001 一般会計繰出金（保険年金課） 24,755,190円

第 4 下水道事業特別会計

I 予算の補正状況

(単位：千円)

区 分	議決年月日	補 正 額	予算額 (累計)
当 初 予 算	平成29年3月23日		2,493,133
補正予算第1号	平成29年9月21日	407,917	2,901,050
補正予算第2号	平成29年12月15日	△16,010	2,885,040
合 計		391,907	2,885,040

II 款別補正内訳

1 歳 入

(単位：千円)

款	当初・補正 予算額	補 正 額			最 終 予算額
		第1号	第2号	合 計	
1 分担金及び負担金	600				600
2 使用料及び手数料	1,580,646				1,580,646
3 国庫支出金	101,500		△6,200	△6,200	95,300
4 都支出金	5,075		△310	△310	4,765
5 財産収入	330				330
6 繰入金	448,001				448,001
7 繰越金	10,000	407,917		407,917	417,917
8 諸収入	81				81
9 市債	346,900		△9,500	△9,500	337,400
合 計	2,493,133	407,917	△16,010	391,907	2,885,040

2 歳 出

(単位：千円)

款	当初・補正 予算額	補 正 額			最 終 予算額
		第1号	第2号	合 計	
1 総務費	252,897		12,190	12,190	265,087
2 事業費	1,386,783		△28,200	△28,200	1,358,583
3 基金積立金	100,330	401,302		401,302	501,632
4 公債費	750,122				750,122
5 諸支出金	1	6,615		6,615	6,616
6 予備費	3,000				3,000
合 計	2,493,133	407,917	△16,010	391,907	2,885,040

Ⅲ 款別事務事業の執行状況

1. 1. 1. 001 公共下水道事業事務経費（下水道課）

230,734,454円

1 下水道使用料徴収業務委託件数 316,461件

2 水洗化普及

水洗化工事実施状況

(単位：件)

種 類	新 築	改 便	建替・改造・増設	合 計
一 般 世 帯	836	1	21	858
店 舗 ・ そ の 他	14		11	25
合 計	850	1	32	883

3 訴訟等事件

事 件 名	概 要	経過及び結果	係属裁判所
損害賠償請求事件 (平成29年(ワ)第 38382号)	自転車走行中の路上設置物への接触による負傷等に係る損害賠償を求める訴訟が提起され、下水道賠償責任保険幹事会社の弁護士を訴訟代理人として応訴	平成29年11月 提 訴 係争中	東京地方裁判所

2. 1. 1. 001 公共下水道事業維持管理経費（下水道課）

708,347,033円

1 施設修繕

件 名	支出額
電 気 設 備 修 繕	2,160,000
汚 水 管 修 繕	1,105,920
合 計	3,265,920

2 委託業務

(1) 郷地ポンプ場維持管理等委託

件 名	支出額
維 持 管 理 業 務 委 託	7,128,000
電 気 設 備 点 検 委 託	5,832,000
汚 水 ポ ン プ 点 検 委 託	3,294,000
そ の 他 委 託	514,728
合 計	16,768,728

(2) 管渠等維持管理委託

件名	委託内容	支出額
公共下水道污水管清掃委託	φ150～400 延長 3,399.7m マンホール内清掃工 121箇所	8,133,435
下水道用地除草委託	草刈り清掃工 7,957㎡	5,108,400
汚水ます移設調整委託	汚水ます移設調整 5箇所	149,597
汚泥処分委託	清掃委託に伴う処分 一式	395,064
樋管（ひかん）点検委託	樋管点検 3箇所	357,480
合 計		14,143,976

(3) 公共下水道台帳システム入力業務委託

件名	委託内容	
公共下水道台帳システム入力業務委託	汚水・雨水本管・ます排水設備等入力	一式

(4) 汚水管点検調査委託

件名	委託内容	
下水道管渠内目視調査委託	管渠内目視調査	1,156箇所

3 請負工事

管渠施設補修工事

件名	施工地区	工事内容	支出額
公共下水道維持管理工事 （単価契約）	市内各所	人孔蓋交換等 維持管理工事 一式	52,648,226
国道16号松原地区改良 舗装（その1）工事に 伴う人孔調整工事	緑町五丁目	人孔調整工 10箇所	626,400
国道16号松原地区改良 舗装（その2）工事に 伴う人孔調整工事	松原町五丁目	人孔調整工 付帯工 9箇所 一式	530,280
中部処理分区枝線工事	昭和町一丁目	工事延長 48.3m 管布設工 φ250～300 45.9m 付帯工 一式	10,117,440
合 計			63,922,346

4 補修用資材購入

品名	個数
人孔蓋（昭島市型）	80組
次世代高性能型	98組

5 負担金

(1) 流域下水道維持管理負担金（多摩川上流処理区）

処理水量	処理単価
15,345,712㎥	38

(2) 水質検査業務共同実施負担金

区 分	対象箇所	検査項目数	検 体 数
流域下水道接続点	9	22	420
事 業 所	25	17	662
合 計	34	39	1,082

2. 1. 2. 001 公共下水道事業管渠建設事業費 (下水道課)

324,670,946円

1 委託業務 (工事等)

(1) 既存立坑保安業務委託

件 名	対象地区	委 託 内 容
既存立坑保安業務委託	美堀町二丁目	既存立坑の保安業務

(2) 管渠耐震化工事委託

件 名	施工地区	工 事 内 容
管 渠 耐 震 化 工 事 (公 2 9 - 1) 委 託	市内各所	非開削耐震工 95箇所 付帯工 一式

(3) 長寿命化計画策定委託

件 名	対象地区	委 託 内 容
長寿命化計画策定委託	宮沢町二丁目 ほか	管渠の長寿命化計画策定業務

2 請負工事

(1) 残堀川第3排水区枝線工事

件 名	施工地区	工 事 内 容
残堀川第3排水区枝線工事	美堀町二丁目	工事延長 226.6m
		管布設工φ1000 220.6m
		付帯工 一式

(2) 汚水管理設工事

件 名	施工地区	工 事 内 容	支出額
南部第1処理分区枝線工事	郷地町三丁目	工事延長 221.7m	13,746,240
		管布設工φ200 215.7m	
		付帯工 一式	
南部第1処理分区枝線工事 (そ の 2)	郷地町三丁目	工事延長 35.0m	2,599,560
		管布設工φ200 33.4m	
		付帯工 一式	
合 計			16,345,800

(3) 汚水ます設置工事

件名	施工地区	工事内容	
汚水ます設置工事	市内各所	取付管工φ150 汚水ます 付帯工	23箇所 23箇所 一式

3 負担金

件名	施工地区	内容	
道路掘削復旧 監督事務費負担金	市内各所	道路掘削復旧監督事務費	

2. 2. 1. 001 流域下水道建設事業費（下水道課） 98,097,792円

3. 1. 1. 001 下水道事業財政運営基金積立金（下水道課） 501,673,436円

4. 1. 1. 001 市債償還元金（下水道課） 591,131,955円

4. 1. 2. 001 市債償還利子及び一時借入金利子（下水道課） 88,097,961円

1 目的別市債償還元金及び利子

区分	償 還 額		
	元 金	利 子	合 計
公 共 下 水 道 債	480,188,006	70,332,594	550,520,600
流 域 下 水 道 債	110,943,949	17,765,367	128,709,316
合 計	591,131,955	88,097,961	679,229,916

2 借入先別市債償還元金及び利子

区分	償 還 額		
	元 金	利 子	合 計
財 務 省	177,395,638	32,392,340	209,787,978
郵便貯金・簡易生命保険管理機構	94,827,615	12,383,879	107,211,494
地方公共団体金融機構	316,156,247	43,087,948	359,244,195
東 京 都	2,752,455	233,794	2,986,249
合 計	591,131,955	88,097,961	679,229,916

3 雨水・汚水別市債償還元金及び利子

区分	償 還 額		
	元 金	利 子	合 計
雨 水	323,159,069	52,335,783	375,494,852
汚 水	267,972,886	35,762,178	303,735,064
合 計	591,131,955	88,097,961	679,229,916

4 目的及び雨水・汚水別市債借入の状況

区 分	起債額 (千円)	借 入 先	借入年月日	利率 (%)	償還期間 (据置期間)
公共下水道債	160,200	地方公共団体 金 融 機 構	平成30年5月10日	0.30	20年 (0)
うち雨水分	110,900				
うち汚水分	49,300				
流域下水道債	40,000	地方公共団体 金 融 機 構	平成30年5月10日	0.30	20年 (0)
うち雨水分					
うち汚水分	40,000				
合 計	200,200				
うち雨水分	110,900				
うち汚水分	89,300				

5 借入先別市債現在高の状況

借 入 先	平成28年度 末現在高 (A)	平成29年度 借 入 額 (B)	平成29年度償還額			平成29年度 末現在高 (A)+(B)-(C)
			元 金 (C)	利 子	計	
財 務 省	959,201,208		177,395,638	32,392,340	209,787,978	781,805,570
郵便貯金・ 簡易生命保険 管 理 機 構	617,832,594		94,827,615	12,383,879	107,211,494	523,004,979
地方公共団体 金 融 機 構	3,894,914,759	200,200,000	316,156,247	43,087,948	359,244,195	3,778,958,512
東 京 都	7,793,138		2,752,455	233,794	2,986,249	5,040,683
合 計	5,479,741,699	200,200,000	591,131,955	88,097,961	679,229,916	5,088,809,744
うち雨水分	3,259,919,365	110,900,000	323,159,069	52,335,783	375,494,852	3,047,660,296
うち汚水分	2,219,822,334	89,300,000	267,972,886	35,762,178	303,735,064	2,041,149,448

5. 1. 1. 001 一般会計繰出金（下水道課）

6,614,734円

第5 中神土地地区画整理 事業特別会計

I 予算の補正状況

(単位：千円)

区 分	議決年月日	補 正 額	予算額 (累計)
当 初 予 算	平成29年3月23日		324,503
補正予算第1号	平成29年9月21日	1,761	326,264
補正予算第2号	平成30年2月27日	△34,000	292,264
合 計		△32,239	292,264

II 款別補正内訳

1 歳 入

(単位：千円)

款	当初・補正 予算額	補 正 額			最 終 予算額
		第1号	第2号	合 計	
1 使用料及び手数料	2,000				2,000
2 国庫支出金	(9,000) 36,000		△27,000	△27,000	(9,000) 9,000
3 都支出金	18,000		△13,500	△13,500	4,500
4 繰入金	226,000		49,000	49,000	275,000
5 保留地処分金	42,500		△42,500	△42,500	0
6 繰越金	(10,000) 1	1,761		1,761	(10,000) 1,762
7 諸収入	2				2
合 計	(19,000) 324,503	1,761	△34,000	△32,239	(19,000) 292,264

注 () は、外書きで前年度からの繰越事業に係る金額を表す。

2 歳 出

(単位：千円)

款	当初・補正 予算額	補 正 額			最 終 予算額
		第1号	第2号	合 計	
1 総務費	103,627				103,627
2 事業費	(19,000) 218,840		△34,000	△34,000	(19,000) 184,840
3 公債費	35				35
4 諸支出金	1	1,761		1,761	1,762
5 予備費	2,000				2,000
合 計	(19,000) 324,503	1,761	△34,000	△32,239	(19,000) 292,264

注 () は、外書きで前年度からの繰越事業に係る金額を表す。

Ⅲ 款別事務事業の執行状況

1. 1. 1. 001 土地区画整理事業事務経費（区画整理課）

96,404,620円

管理運営

(1) 地区内建築行為の意見処理件数

用途 \ 工区	第二工区	第三工区	合 計
住 宅	20	8	28
その他	2		2
合 計	22	8	30

(2) 各種証明受付件数

証 明 の 種 類	受付件数
仮 換 地 指 定 証 明	11
仮換地地番調整重ね図証明	
そ の 他 の 証 明	5
合 計	16

(3) 事業用地管理委託

件 名	委 託 内 容	
事業用地等除草委託	年4回実施	32,855.0㎡
事業用地管理柵設置等委託	管理柵設置	91.0m
	管理柵撤去	42.0m
	塩ビ波板設置	18.0m
	防草シート張り	1,106.0㎡
	ブロック塀用基礎	10.5m
	ブロック積み	15.0㎡
	掘削	95.0㎡
	埋戻し	60.0㎡
	砕石舗装	40.0㎡
	ほか	
事業用地等補修委託	その1 既設管路清掃	一式
	その2 区画線工	一式

2. 1. 1. 001 土地区画整理事業調査設計経費 (区画整理課)

9,715,004円

調査設計委託

件名	施行地区	委託内容
換地・測量調査設計委託	中神町	測量業務 3級基準点測量 4級基準点測量 街区確定測量 画地確定測量 境界石埋設工 街区出来形確認測量 画地出来形確認測量 現況測量 換地業務 換地調書と図面作成 分筆による計算補正 換地割込修正等 仮換地指定変更

2. 2. 1. 001 土地区画整理事業道路等整備事業費 (区画整理課)

15,022,800円

請負工事

件名	施工地区	工事内容
市道東204号 道路築造工事	中神町	工事延長 62.5m
		施工幅員 6.0m
		舗装工 316.2m ²
		街きよ工 122.0m
市道東213号 東側廃道敷整地工事	中神町	既設舗装撤去 209.0m ²
		既設人孔撤去 3箇所
		既設管撤去 24.2m
		歩道舗装 30.1m ²

2. 3. 1. 001 土地区画整理事業用地取得経費 (区画整理課)

81,556,656円

土地区画整理事業用地取得 1件 361.51m²

2. 4. 1. 001 土地区画整理事業建物等移転補償費 (区画整理課)

93,363,351円

- 1 第二工区建築物等移転調査委託 12件
- 2 土地一時使用に伴う損失補償 237件

3 第二工区物件移転補償

補償区分	内 訳	件 数	支 出 額
物 件 補 償 (駅前ブロック)	建 物 補 償	3	35,812,851
	工 作 物 補 償	14	37,166,402
	居 住 者 補 償	3	9,566,337
合 計		20	82,545,590

4. 1. 1. 001 一般会計繰出金 (区画整理課) 1,761,690円

参考

水道事業会計

(地方公営企業法(昭和27年法律第292号)の適用を受ける地方公営企業)

※ 金額には、消費税及び地方消費税(以下「消費税」という。)相当額は含まず。ただし、I 予算の補正状況には消費税相当額を含む。

I 予算の補正状況

1 収益的収入支出 (単位：千円)

区 分	議決年月日	補 正 額		予 算 額 (累計)		備 考
当 初 予 算	平成29年3月23日	収 入		収 入	1,913,152	
		支 出		支 出	1,541,925	

2 資本的収入支出 (単位：千円)

区 分	議決年月日	補 正 額		予 算 額 (累計)		備 考
当 初 予 算	平成29年3月23日	収 入		収 入	32,826	
		支 出		支 出	537,021	

II 事務事業の執行状況

1 収益的支出

1. 1. 1 原水及び浄水費（工務課）

95,522,833円

原水及び浄水に係る事業

水源の状況

	水源別	所在地	取水量 (m ³)	使用電力量 (kWh)
東 部 系	第1号水源	朝日町四丁目（東部配水場）	142,750	60,252
	第2号水源	昭和町四丁目 ㊦	815,020	264,407
	第3号水源	朝日町四丁目	725,770	253,898
	第4号水源	朝日町三丁目 ㊦	788,620	261,779
	第5号水源	宮沢町一丁目 ㊦	616,910	240,266
	第6号水源	朝日町四丁目（東部配水場）	152,190	58,916
	第7号水源	玉川町五丁目 ㊥	708,430	246,293
	第8号水源	玉川町五丁目	882,250	324,126
	第9号水源	朝日町五丁目	1,134,540	354,876
	第10号水源	朝日町五丁目	758,220	252,471
	第11号水源	中神町一丁目 ㊥	786,930	258,787
	第12号水源	中神町一丁目	665,210	263,363
	第13号水源	宮沢町二丁目	776,550	261,447
	第14号水源	上川原町一丁目	647,610	271,431
	小計	14箇所	9,601,000	3,372,312
西 部 系	第1号水源	緑町二丁目（西部配水場）	300,440	82,291
	第2号水源	緑町三丁目	220,530	84,764
	第3号水源	拝島町一丁目 ㊥	550,910	199,327
	第4号水源	松原町二丁目	635,640	230,336
	第5号水源	田中町一丁目 ㊦	588,670	239,509
	第6号水源	緑町二丁目（PC配水場）	746,400	218,357
	小計	6箇所	3,042,590	1,054,584
北 部 系	第1号水源	もくせいの杜二丁目（北部配水場）		
	第2号水源	もくせいの杜二丁目（北部配水場）		
	小計	2箇所		
合計		22箇所	12,643,590	4,426,896

注1 所在地欄の㊦は市有地、㊥は民有地、無印は水道事業用地を示す。

注2 北部配水区域の水道需要が低いことから東部系からの配水としており、北部系水源の運用実績はなく、運用水源は20箇所となる。

1. 1. 2 配水及び給水費（業務課、工務課）

319,174,897円

配水及び給水に係る事業

(1) 配水の状況

年間配水量 (m ³)	1日平均配水量 (m ³)	1人1日当たり配水量 (ℓ)		
		最大	最小	平均
12,643,590	34,640	340	275	306

(2) 水質検査の状況

ア 毎日検査

項 目	測定頻度	備 考
水 圧	常 時	自動水質監視装置（路上局）による常時測定（美堀、松原、拝島、美の宮、郷地、もくせいの杜、富士見公園）
残 留 塩 素 濃 度		
電 気 伝 導 率		
水 素 イ オン 濃 度		
水 温		
色 度		
濁 度		

イ 毎月及び年間検査

区分	項 目	検 査 回 数 (注1)			備 考
		浄水 (3箇所)	原水 (3箇所)	水源井 (22本)	
基 準 項 目 注2	一 般 細 菌	36	12	22	委 託
	大 腸 菌	36	12	22	委 託
	カドミウム及びその化合物	12	12	22	
	水 銀 及 び 其 の 化 合 物	3	3	22	委 託
	セレン及びその化合物	12	12	22	
	鉛 及 び 其 の 化 合 物	12	12	22	
	ヒ素及びその化合物	12	12	22	
	六 価 ク ロ ム 化 合 物	12	12	22	
	亜 硝 酸 態 窒 素	12	12	22	
	シアン化物イオン及び塩化シアン	12	3	22	委 託
	硝酸態窒素及び亜硝酸態窒素	36	12	22	
	フッ素及びその化合物	36	12	22	
	ホウ素及びその化合物	12	12	22	
	四 塩 化 炭 素	12	12	88	
	1, 4 - ジ オ キ サ ン	12	12	88	
	シス-1, 2-ジクロロエチレン及び トランス-1, 2-ジクロロエチレン	12	12	88	
	ジ ク ロ ロ メ タ ン	12	12	88	
	テトラクロロエチレン	12	12	88	
	トリクロロエチレン	12	12	88	
	ベ ン ゼ ン	12	12	88	
	塩 素 酸	36	12	22	
	ク ロ ロ 酢 酸	12			委 託
	ク ロ ロ ホ ル ム	12	12	88	
	ジ ク ロ ロ 酢 酸	12			委 託
	ジブロモクロロメタン	12	12	88	
	臭 素 酸	12			委 託
	総トリハロメタン	12	12	88	
	トリクロロ酢酸	12			委 託

基準項目	ブロモジクロロメタン	12	12	88	
	ブ ロ モ ホ ル ム	12	12	88	
	ホルムアルデヒド	12			委託
	亜鉛及びその化合物	12	12	22	
	アルミニウム及びその化合物	12	12	22	
	鉄及びその化合物	12	12	22	
	銅及びその化合物	12	12	22	
	ナトリウム及びその化合物	3	3	22	委託
	マンガン及びその化合物	12	12	22	
	塩化物イオン	36	12	22	
	カルシウム、マグネシウム等(硬度)	12	12	22	
	蒸発残留物	12	12	22	
	陰イオン界面活性剤	12	3	22	委託
	ジェオスミン	3		22	委託
	2-メチルイソボルネオール	3		22	委託
	非イオン界面活性剤	12	3	22	委託
	フェノール類	3	3	22	委託
	有機物(全有機炭素(TOC)の量)	36	12	22	
	pH値	36	12	22	
	味	36			
	臭気	36	12	22	
	色度	36	12	22	
濁度	36	12	22		
小計	855	462	1,782		
設定項目	アンチモン及びその化合物	3	3	22	
	ウラン及びその化合物	3	3	22	
	ニッケル及びその化合物	3	3	22	
	1,2-ジクロロエタン	12	12	88	
	トルエン	12	12	88	
	フタル酸ジ(2-エチルヘキシル)	3	3		委託
	ジクロロアセトニトリル	3	3		委託
	抱水クロラール	3	3		委託
	農薬類	36			委託
	残留塩素	36	12		
	カルシウム、マグネシウム等(硬度)	(12)	(12)	(22)	注5
	マンガン及びその化合物	(12)	(12)	(22)	注5
	遊離炭酸	3	3		委託
	1,1,1-トリクロロエタン	12	12	22	
	メチル-t-ブチルエーテル	3	3		委託
	有機物等(過マンガン酸カリウム消費量)	3	3		委託
	臭気強度(TON)	3	3		委託
	蒸発残留物	(12)	(12)	(22)	注5
	濁度	(36)	(12)	(22)	注5
	pH値	(36)	(12)	(22)	注5

設定項目 注3	腐食性（ランゲリア指数）	3	3		委託
	従属栄養細菌	3			委託
	1,1-ジクロロエチレン	12	12	88	
	アルミニウム及びその化合物	(12)	(12)	(22)	注5
	小計	156	93	352	
独自検査 注4	クリプトスポリジウム(嫌気性芽胞菌)		12	22	委託
	クリプトスポリジウム		3		委託
	ダイオキシン類		3		委託
	ビスフェノールA	3			委託
	小計	3	18	22	
合計		1,014	573	2,156	

注1 検査回数は、検体数×回数で表示。項目により毎月、年4回、年1回となる

注2 基準項目は、水道法第4条に基づく水質検査項目

注3 設定項目は、水質管理目標設定項目で水質管理上留意すべき物質項目

注4 独自検査は、昭島市が独自に行う検査項目

注5 基準項目と設定項目で基準値が異なるため、検査回数を（ ）で再掲

ウ 東京電力株式会社福島第一原子力発電所の事故に伴うモニタリング
(水道水中の放射性物質測定)

項目	測定回数	備考
放射性ヨウ素 (I-131)	12	委託
放射性セシウム (Cs-134・Cs-137)	12	委託
合計	24	

(3) 漏水修理の状況

漏水修理 (自然漏水)	区分	件数	金額
	委託	295	11,319,537

(4) 改修工事の状況

件名	施工場所	内容	金額
水道維持管理工事	市内全域	消火栓10基改修ほか	10,702,661

1. 1. 4 業務費 (業務課)

139,703,881円

水道メーター検針及び料金収納に係る事業

(1) 口径別調定延べ件数及び水道料金の状況

口径 (mm)	年間調定件数	給水量 (m ³)	調定金額
13	85,630	1,954,905	174,505,449
20	230,863	7,738,147	740,061,492
25	6,377	423,031	62,357,762
30	740	141,282	32,941,801
40	1,196	403,359	101,269,131
50	623	567,199	182,777,309
75	302	651,002	225,892,050
100	68	359,477	140,325,700
150	13	55,369	21,979,150
合計	325,812	12,293,771	1,682,109,844

(2) 年度別水道料金未収金の状況 (消費税込み) (平成30年3月31日現在)

区分	当初調定額	28年度末 収納額累計	29年度 収納額	未収金 欠損額	未収金	未収率 (%)	
平成29年度	1,816,550,433		1,635,830,573		180,719,860	9.9	
過 年 度 分	平成28年度	1,819,469,662	1,643,141,726	173,511,216	316,398	2,500,322	0.1
	平成27年度	1,778,422,955	1,776,606,596	494,152	103,120	1,219,087	0.1
	平成26年度	1,756,988,242	1,755,890,633	43,087	2,171	1,052,351	0.1
	平成25年度	1,758,265,205	1,756,999,018	27,793	229,477	1,008,917	0.1
	平成24年度	1,752,209,588	1,751,202,563	1,407	8,237	997,381	0.1
	小計	8,865,355,652	8,683,840,536	174,077,655	659,403	6,778,058	0.1
合計	10,681,906,085	8,683,840,536	1,809,908,228	659,403	187,497,918	1.8	

1. 1. 5 総係費 (業務課)

140,287,056円

貸倒引当金の取崩しの状況

区 分	調定件数	金 額	
徴収を停止した未収金	平成23年度	380	1,062,083

注 消費税50,967円を含む。

1. 1. 6 広告宣伝費（業務課）

4,813,903円

水道事業PR活動の状況

区 分	実施期間	場 所 等	内 容
水 道 週 間	6月1日～7日	市役所 市内公共施設	・消費生活展会場での おいしい水のPR ・ポスター掲示 ほか
水 の 週 間	8月1日～7日	市役所 水道部	ポスター掲示
広報紙「水道だより」発行	5月・10月・3月	市内全戸配布	水道事業の紹介 ほか
ペットボトル詰飲料水「あきしまの水」配布	5月から 在庫の限り	市主催の行事 ほか	おいしい「あきしまの水」のPR
水道部キャラクターによるPR活動	随 時	市主催の行事 ほか	水道部キャラクター「ちかっぱー」による深層地下水100%のおいしい水道水の啓発活動
そ の 他	随 時	水道部 ほか	・節水コマの配布 ・施設見学 ・出前講座 ほか

1. 1. 7 減価償却費（業務課）

536,854,194円

有形固定資産の減価償却に係る事業

減価償却の内容

資 産 の 種 類	数 量 (件)	減価償却額
建 物	19	16,585,540
建 物 附 属 設 備	16	16,434,409
構 築 物	953	346,965,842
機 械 及 び 装 置	49	117,266,752
水 道 メ ー タ ー	110	10,018,328
車 両 及 び 運 搬 具	5	349,094
工 器 具 及 び 備 品	51	29,234,229
合 計	1,203	536,854,194

1. 1. 8 資産減耗費（業務課）**10,642,549円**1 有形固定資産の除却に係る事業
除却の内容

資産の種類	数量（件）	取得価格	減価償却累計額	除却額
構 築 物	6	12,608,949	12,102,164	506,785
水道メーター	46	31,320,198	21,184,434	10,135,764
合 計	52	43,929,147	33,286,598	10,642,549

2 たな卸資産の減耗に係る事業
たな卸資産の状況

区 分	平成28年度末 現 在 高	平 成 29 年 度 の 増 減			平成29年度末 現 在 高
		受 入 額	払 出 額	資産減耗額	
材 料	5,705,720	0	195,772	0	5,509,948
水道メーター	1,620,670	35,962,940	36,118,980	0	1,464,630
合 計	7,326,390	35,962,940	36,314,752	0	6,974,578

1. 2. 1 支払利息（業務課）**6,573,493円**

月別支払利息の状況

借入先	月 別	件 数	金 額
財 務 省	9月	7	3,518,468
	3月	7	2,823,931
地方公共団体 金融機構	9月	4	144,197
	3月	4	86,897
合 計		22	6,573,493

1. 2. 2 節水対策費（工務課）**470,300円**雨水貯留槽の設置費助成に係る事業
雨水貯留槽設置費助成の状況

申請件数	助成件数
16	16

1. 2. 4 雑支出（業務課）**1,443,720円**

水道料金等の修正に係る事業

区 分	金 額
過年度未収水道料金減額分	平成24年度～28年度 292,960
過年度徴収水道料金等返還額	平成24年度～28年度 100,005
控除対象外消費税	平成29年度 13,977
合 計	406,942

2 資本的支出

1. 1. 1 事務費 (工務課)

59,264,281円

1. 1. 2 配水管費 (工務課)

211,107,872円

配水管に係る事業

(1) 請負工事

件名	施工地区	内 容	金額
市道南238号ほか2路線 配水管布設工事	郷地町三丁目	D I P φ100mm 507.6m 消火栓 2基	28,654,000
市道西332号ほか1路線 配水管布設工事	大神町一丁目	D I P φ75mm 223.2m 消火栓 1基	16,800,000
市道西109号ほか1路線 配水管布設工事	昭和町一丁目	D I P φ100mm 148.0m 消火栓 1基	15,543,000
市道西477号配水管 布 設 工 事	緑町一丁目	D I P φ100mm 103.6m	8,420,000
市道西113号ほか1路線 配水管布設替工事	昭和町三丁目～ 同町四丁目	D I P φ75mm 14.8m D I P φ100mm 20.5m D I P φ150mm 128.1m D I P φ250mm 1.0m 消火栓 1基	36,902,000
市道南270号配水管 布 設 替 工 事	玉川町一丁目	D I P φ150mm 164.0m 消火栓 1基	24,989,000
市道昭島17号配水管 布 設 替 工 事	朝日町三丁目	D I P φ150mm 186.1m	30,522,000
国道16号配水管 布 設 替 工 事	緑町三丁目	D I P φ100mm 76.1m D I P φ150mm 165.3m D I P φ200mm 17.0m 消火栓 2基	32,819,000
市道南481号配水管 布 設 替 工 事	中神町一丁目	D I P φ75mm 3.0m D I P φ100mm 139.6m 消火栓 1基	16,300,000
合		計	210,949,000

注 D I P : ダクタイル鋳鉄管

(2) 材料

内 容	金額
配水管布設工事等に伴う支給品 (うず巻式T字管 D I P φ150mm ほか)	158,872

1. 1. 3 配水場費 (工務課)

477,392,666円

配水場に係る事業

(1) 委託業務

件名	内容	金額
北部配水場整備事業工事監理業務委託 ※平成27年度から3箇年の継続事業	北部配水場整備事業の工事監理業務	1,500,000
中央配水場耐震補強基本設計業務委託	耐震補強工事の実施に向けた基本設計の策定	5,000,000
合	計	6,500,000

(2) 改修工事

件名	内容	金額
西部配水場配水ポンプ室 配管保温改修	配管部の結露防止を目的とした保温処理	5,300,000

(3) 請負工事

件名	内容	金額
北部配水場整備事業土木工事 ※平成27年度から3箇年の継続事業	R C配水池築造工 一式	312,129,333
	水源井弁室工 一式	
	場内配管工 一式	
	場内整備工 一式	
	土工事 一式	
	仮設工 一式	
	公園及び道路復旧工 一式	
北部配水場整備事業電気設備工事 ※平成27年度から3箇年の継続事業	電気設備工事 一式	106,019,333
	機械設備工事 一式	
北部配水場整備事業に伴う 配水管接続替工事	D I P φ100mm 138.2m 消火栓 1基	8,744,000
北部配水場太陽光発電設備設置工事	太陽光発電設備 (62.4kW) 一式	38,700,000
合	計	465,592,666

1. 1. 4 原水施設費 (工務課)

7,900,000円

改修工事

件名	内容
水源井しゅんせつ改修 (西部第2号及び第5号水源井)	水源井内の洗浄及び揚水機の更新

1. 1. 5 水道メーター費（業務課）

36,118,980円

水道メーターの設置に係る事業
口径別水道メーター設置の状況

口径別 (mm)	検定満期取替		新設等による設置		合 計	
	台数	金額	台数	金額	台数	金額
13	4,023	6,618,870	153	202,890	4,176	6,821,760
20	9,149	19,764,650	754	1,769,870	9,903	21,534,520
25	352	1,007,760	21	55,140	373	1,062,900
30	56	488,400	11	97,500	67	585,900
40	85	806,200	8	75,200	93	881,400
50	31	1,376,900	3	112,400	34	1,489,300
75	27	1,867,800	1	66,400	28	1,934,200
100	16	1,494,000			16	1,494,000
150	1	315,000			1	315,000
合 計	13,740	33,739,580	951	2,379,400	14,691	36,118,980

1. 1. 6 固定資産購入費（業務課）

3,534,600円

固定資産の購入に係る事業

資産の種類	名 称	購入月日	耐用年数	金 額
工器具及び備品	加圧ポンプ付給水タンク	5月17日	6	1,584,600
	ミドルレンジシーラー	8月22日	6	1,950,000
合 計				3,534,600

1. 2. 1 企業債償還金（業務課）

72,675,519円

企業債現在高の状況

借入先	平成28年度 末現在高 (A)	平成 29年度 借入額 (B)	平成29年度償還額			平成29年度 末現在高 (A)+(B)-(C)
			元 金 (C)	利 子	合 計	
財 務 省	135,921,175		62,048,789	6,342,399	68,391,188	73,872,386
地方公共団体 金 融 機 構	13,386,246		10,626,730	231,094	10,857,824	2,759,516
合 計	149,307,421		72,675,519	6,573,493	79,249,012	76,631,902

検査に係る事業（検査担当）

検査

- | | |
|-----------------------------|-----|
| (1) 工事の完了検査 | |
| 契約書、仕様書、設計書その他関係書類による検査執行件数 | 15件 |
| (2) 工事の中間検査 | |
| 契約書、仕様書、設計書その他関係書類による検査執行件数 | 14件 |
| (3) 製造の完了検査 | |
| 契約書、仕様書その他関係書類による検査執行件数 | 8件 |
| (4) 修繕の完了検査 | |
| 契約書、仕様書その他関係書類による検査執行件数 | 3件 |
| (5) 修繕の中間検査 | |
| 契約書、仕様書その他関係書類による検査執行件数 | 1件 |
| (6) 物件の買入れの完了検査 | |
| 契約書、仕様書その他関係書類による検査執行件数 | 35件 |