

令和 2 年 度

事 務 報 告 書

(令和 2 年 4 月～令和 3 年 3 月)

昭 島 市

令和2年度 事務報告書の作成に当たって

1 この事務報告書は、地方自治法（昭和22年法律第67号）第233条第5項の規定に基づき、令和2年度における各部門の主要な施策の成果を説明する資料として作成しました。

2 この事務報告書は、次により編集しました。

(1) 掲載した事務事業は、令和2年4月1日から令和3年3月31日までに実施されたものです。

(2) 内容現在月日の必要な事務事業については、期日を明示し掲載しました。

(3) 一般会計及び各特別会計ごとに予算の区分に従って編集しました。

(4) 決算額が0円の経費については、掲載を省略しました。

(5) 表において記載内容から単位が読み取れると判断されるものは、単位の記載を省略しました。

3 見出しの記載は次のとおりです。

1. 1. 1. 001 ○○○○○○費 (△△△課)	●●●●●●●●円
(款) (項) (目) (事業コード) (事業名) (主管課)	(決算額)

4 この事務報告書は、再生紙を使用して作成しました。

目 次

市の概要

昭島市概要	9
昭島市組織機構図	12

決算の概要

第1 各会計決算総括表（水道事業会計及び下水道事業会計を除く。）	
会計別決算状況	20
第2 一般会計決算状況	
1 決算の特徴について	25
2 主要な施策について	27
3 歳入歳出決算額の状況	36
4 市税決算額の状況	38
5 予算執行状況	40
6 歳出予算節別執行状況	44
7 市債一覧表	46
8 市債現在高の状況	47
9 積立基金内訳	48
第3 新型コロナウイルス感染症対策事業	
主な新型コロナウイルス感染症対策事業	51

一般会計款別事務事業の執行状況

※ 予算の補正状況及び款別補正内訳は、総務管理費で説明

第1款 議 会 費	
第1項 議 会 費	63
第2款 総 務 費	
第1項 総 務 管 理 費	73
（予算の補正状況）	101
（款別補正内訳）	102
第2項 徴 税 費	135
第3項 戸籍住民基本台帳費	148
第4項 選 挙 費	156
第5項 統 計 調 査 費	161
第6項 監 査 委 員 費	163
第3款 民 生 費	
第1項 社 会 福 祉 費	167
第2項 児 童 福 祉 費	193
第3項 生 活 保 護 費	218
第4款 衛 生 費	
第1項 保 健 衛 生 費	223
第2項 清 掃 費	249
第5款 労 働 費	
第1項 労 働 諸 費	259
第6款 農 林 費	
第1項 農 業 費	263
第7款 商 工 費	
第1項 商 工 費	269
第8款 土 木 費	
第1項 土 木 管 理 費	275
第2項 道 路 橋 り よ う 費	275
第3項 都 市 計 画 費	280
第4項 住 宅 費	290

第9款 消 防 費		
第1項 消 防 費	295
第10款 教 育 費		
第1項 教 育 総 務 費	305
第2項 小 学 校 費	318
第3項 中 学 校 費	336
第4項 社 会 教 育 費	351
第5項 保 健 体 育 費	371
第11款 災 害 復 旧 費		
第1項 公 共 施 設 災 害 復 旧 費	391
第12款 公 債 費		
第1項 公 債 費	395

資 料

普通会計財政状況		
令和2年度決算状況	400

特別会計款別事務事業の執行状況

第1 国民健康保険特別会計		
I 予 算 の 補 正 状 況	407
II 款 別 補 正 内 訳	407
III 款別事務事業の執行状況		
第1款 総 務 費		
第1項 総 務 管 理 費	408
第2項 徴 税 費	409
第2款 保 険 給 付 費		
第1項 療 養 諸 費	412
第2項 高 額 療 養 費	414
第4項 出 産 育 児 諸 費	414
第5項 葬 祭 費	414
第6項 結核・精神医療給付金	414
第7項 傷 病 手 当 金	414
第3款 国民健康保険事業費給付金		
第1項 医 療 給 付 費 分	415
第2項 後期高齢者支援金等分	415
第3項 介 護 納 付 金 分	415
第4款 共 同 事 業 拠 出 金		
第1項 共 同 事 業 拠 出 金	415
第5款 保 健 事 業 費		
第1項 保 健 事 業 費	415
第2項 特定健康診査等事業費	416
第6款 基 金 積 立 金		
第1項 基 金 積 立 金	416
第8款 諸 支 出 金		
第1項 償 還 金 及 び 還 付 金	417

第2 介護保険特別会計		
I 予算の補正状況	421
II 款別補正内訳	421
III 款別事務事業の執行状況		
第1款 総務費		
第1項 総務管理費	422
第2項 徴収費	422
第3項 介護認定審査会費	423
第4項 介護保険推進協議会費	424
第2款 保険給付費		
第1項 介護サービス費	425
第2項 介護予防サービス費	426
第3項 高額介護サービス費	427
第4項 その他諸費	428
第5項 特定入所者介護サービス等費	428
第4款 地域支援事業費		
第1項 介護予防・生活支援サービス事業費	429
第2項 高額介護予防サービス費相当事業費	429
第3項 一般介護予防事業費	429
第4項 包括的支援事業・任意事業費	430
第5項 その他諸費	431
第5款 基金積立金		
第1項 基金積立金	431
第7款 諸支出金		
第1項 償還金及び還付加算金	431
第2項 繰出金	431
第3項 特例給付費	431
第3 後期高齢者医療特別会計		
I 予算の補正状況	435
II 款別補正内訳	435
III 款別事務事業の執行状況		
第1款 総務費		
第1項 総務管理費	436
第2項 徴収費	436
第2款 広域連合納付金		
第1項 広域連合納付金	436
第3款 保健等事業費		
第1項 保健事業費	437
第2項 葬祭費	437
第4款 諸支出金		
第1項 償還金及び還付加算金	437
第2項 繰出金	437

第4 中神土地区画整理事業特別会計	
I 予算の補正状況	441
II 款別補正内訳	441
III 款別事務事業の執行状況	
第1款 総務費	
第1項 総務管理費	442
第2款 事業費	
第1項 調査設計費	444
第4項 補償費	445
第4款 諸支出金	
第1項 繰出金	445

参 考

第1 水道事業会計	
(地方公営企業法(昭和27年法律第292号)の適用を受ける地方公営企業)	
I 予算の補正状況	449
II 事務事業の執行状況	
1 収益的支出	
第1款 事業費	
第1項 営業費用	450
第2項 営業外費用	456
2 資本的支出	
第1款 資本的支出	
第1項 建設改良費	456
第2項 企業債償還金	460
第3項 投資その他の資産	460
第2 下水道事業会計	
(地方公営企業法の財務規定等の適用を受ける事業)	
I 予算の補正状況	463
II 事務事業の執行状況	
1 収益的支出	
第1款 事業費	
第1項 営業費用	464
第2項 営業外費用	467
第3項 特別損失	467
2 資本的支出	
第1款 資本的支出	
第1項 建設改良費	468
第2項 企業債償還金	469
第3項 投資その他の資産	470

市の概要

昭 島 市 概 要

1 市役所の位置

東 経	139度21分24秒
北 緯	35度42分09秒
海 抜	99.43メートル

2 最東及び最西の経度並びに最南及び最北の緯度

最 東	東経139度24分06秒
最 西	東経139度20分05秒
最 南	北緯 35度41分17秒
最 北	北緯 35度43分23秒

3 面 積 17.34平方キロメートル

4 周 囲 19.58キロメートル

5 広 が り

東 西	6.06キロメートル
南 北	3.88キロメートル

6 海 抜

最 高	170.72メートル (拝島町六丁目 (乙) 60番地)
最 低	76.68メートル (郷地町三丁目3番地先)

(最低については、河川部分を除く。)

7 世帯と人口

(令和3年3月31日現在)

区 分	世 帯 数	人 口		
		男	女	合 計
住 民 登 録	55,272	56,485	57,057	113,542

8 主な事務所等の位置

(令和3年3月31日現在)

名 称	位 置
市 役 所	田中町一丁目17番1号
教 育 委 員 会	田中町一丁目17番1号
東 部 出 張 所	玉川町三丁目10番15号
アキシマエンス	つつじが丘三丁目3番15号
勤 労 商 工 市 民 セ ン タ ー	昭和町三丁目10番2号
保 健 福 祉 セ ン タ ー	昭和町四丁目7番1号
清 掃 セ ン タ ー	田中町四丁目3番14号
ク リ ー ン セ ン タ ー	郷地町三丁目3番1号
環 境 コ ミ ュ ニ ケ ー シ ョ ン セ ン タ ー	美堀町三丁目8番1号
管 理 課 維 持 係	拝島町五丁目6番30号
管 理 課 公 園 管 理 係	東町五丁目11番43号
土 地 区 画 整 理 事 務 所	中神町1136番地16
水 道 部	朝日町四丁目23番28号
学 校 給 食 共 同 調 理 場	東町二丁目2番29号
市 民 会 館 ・ 公 民 館	つつじが丘三丁目7番7号
市 民 図 書 館	つつじが丘三丁目3番15号
市 民 図 書 館 昭 和 分 館	松原町一丁目2番25号
市 民 図 書 館 緑 分 館	緑町四丁目13番26号
市 民 図 書 館 や ま の か み 分 室	拝島町三丁目10番3号
教 育 相 談 室	つつじが丘三丁目3番15号
教 育 支 援 室 (も く せ い 教 室)	つつじが丘三丁目3番15号
教 育 支 援 室 (た ま が わ 教 室)	つつじが丘三丁目3番15号
東 小 学 校	東町二丁目2番18号
共 成 小 学 校	郷地町二丁目6番1号
富 士 見 丘 小 学 校	福島町890番地
武 蔵 野 小 学 校	武蔵野二丁目3番1号
玉 川 小 学 校	福島町二丁目8番1号
中 神 小 学 校	朝日町五丁目8番5号
つ つ じ が 丘 小 学 校	つつじが丘二丁目1番30号
光 華 小 学 校	昭和町四丁目5番13号
成 隣 小 学 校	大神町四丁目4番1号
田 中 小 学 校	田中町三丁目4番1号
拝 島 第 一 小 学 校	拝島町一丁目14番14号
拝 島 第 二 小 学 校	拝島町3927番地2
拝 島 第 三 小 学 校	松原町三丁目12番15号
昭 和 中 学 校	東町二丁目6番22号
福 島 中 学 校	福島町三丁目20番1号
瑞 雲 中 学 校	つつじが丘二丁目2番6号
清 泉 中 学 校	宮沢町一丁目9番1号
拝 島 中 学 校	緑町二丁目2番12号
多 摩 辺 中 学 校	拝島町四丁目6番30号
福 島 会 館	福島町一丁目19番1号
玉 川 会 館	玉川町三丁目10番15号
朝 日 会 館	朝日町五丁目6番20号
あ き し ま 会 館	つつじが丘三丁目7番7号 (昭島市民会館内)

堀 向 会 館	美堀町二丁目 6 番 11 号
大 神 会 館	大神町三丁目 10 番 5 号
昭 和 会 館	松原町一丁目 2 番 25 号
緑 会 館	緑町四丁目 13 番 26 号
拝 島 会 館	拝島町二丁目 4 番 13 号
や ま の か み 会 館	拝島町三丁目 10 番 3 号
武 蔵 野 会 館	中神町 1172 番地 1
富 士 見 会 館	中神町 1282 番地
総合スポーツセンター	東町五丁目 13 番 1 号
みほり体育館	美堀町四丁目 20 番 1 号
児童センター	つつじが丘二丁目 3 番 21 号
市民交流センター	玉川町四丁目 9 番 22 号
松原町コミュニティセンター	松原町一丁目 3 番 10 号
子ども家庭支援センター	つつじが丘三丁目 3 番 15 号
東学童クラブ	東町二丁目 2 番 18 号
福島学童クラブ	郷地町二丁目 6 番 2 号
第二武蔵野学童クラブ	武蔵野二丁目 3 番 1 号
武蔵野学童クラブ	武蔵野二丁目 3 番 2 号
玉川学童クラブ	福島町二丁目 8 番 1 号
第二玉川学童クラブ	福島町二丁目 8 番 1 号
中神学童クラブ	朝日町四丁目 5 番 9 号
第二中神学童クラブ	朝日町五丁目 8 番 5 号
つつじが丘学童クラブ	つつじが丘二丁目 1 番 9 号
昭和学童クラブ	昭和町四丁目 5 番 13 号
第二昭和学童クラブ	上川原町一丁目 10 番 18 号
大神学童クラブ	大神町四丁目 18 番 14 号
拝島第三学童クラブ	松原町三丁目 12 番 15 号
田中学童クラブ	田中町三丁目 5 番 17 号
緑学童クラブ	緑町四丁目 13 番 26 号
拝島第一学童クラブ	拝島町一丁目 14 番 14 号
拝島西部学童クラブ	拝島町二丁目 4 番 13 号
富士見学童クラブ	福島町 890 番地
拝島第二学童クラブ	拝島町 3927 番地 2
美堀学童クラブ	拝島町 3927 番地 2
朝日町高齢者福祉センター	朝日町四丁目 5 番 9 号
松原町高齢者福祉センター	松原町一丁目 13 番 3 号
拝島町高齢者福祉センター	拝島町三丁目 10 番 4 号
男女共同参画センター	つつじが丘三丁目 3 番 15 号
郷土資料室	つつじが丘三丁目 3 番 15 号
青少年交流センター	昭和町一丁目 6 番 11 号
拝島駅自由通路	松原町四丁目 14 番 4 号

昭島市組織機構図 (令和2年4月1日現在)

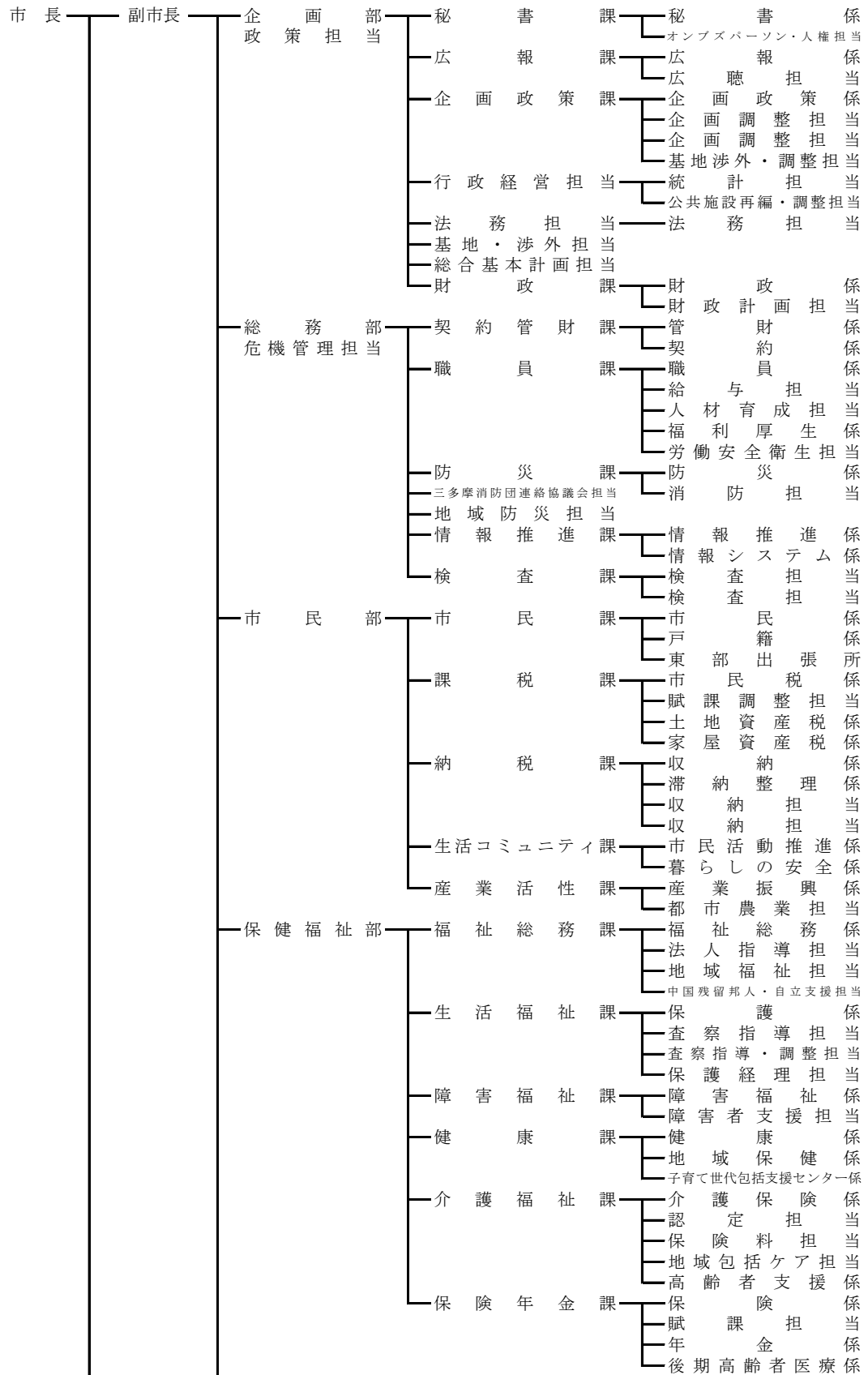

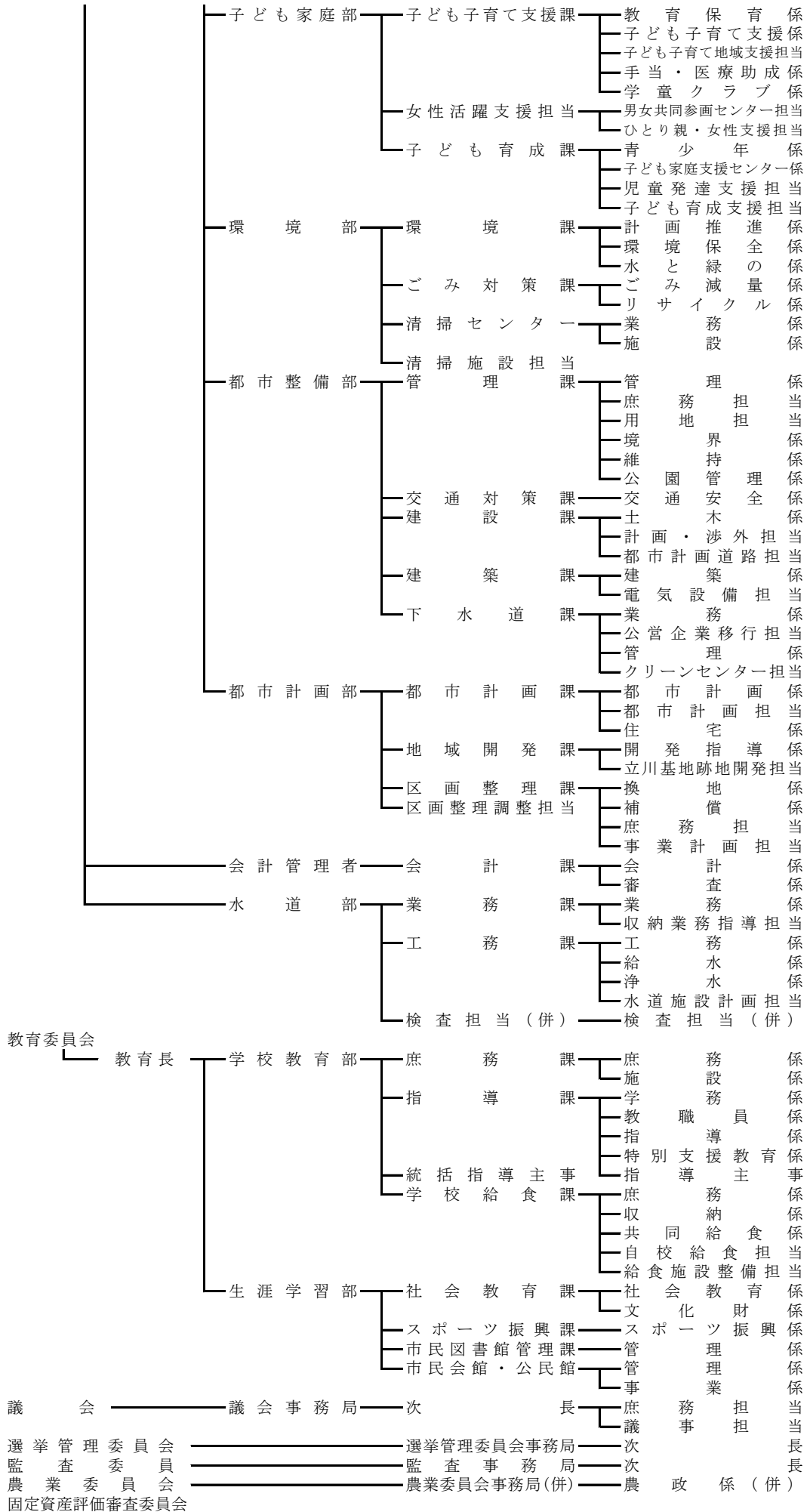

決算の概要

第 1 各会計決算総括表

(水道事業会計及び下水道事業会計を除く。)

会計別決算状況

(歳入)

区分 会計		予 算 現 額			計 ①+②+③=④
		当初予算額 ①	補正予算額 ②	継続費及び 繰越事業費 繰越財源充当額 ③	
一般会計		43,258,000,000	14,524,300,000	160,958,000	57,943,258,000
特別 会計	国民健康保険	11,860,000,000	374,121,000		12,234,121,000
	介護保険	9,277,461,000	388,796,000		9,666,257,000
	後期高齢者医療	2,517,390,000	115,426,000		2,632,816,000
	中神土地地区画整理事業	311,003,000	△ 95,118,000		215,885,000
合計		67,223,854,000	15,307,525,000	160,958,000	82,692,337,000

(歳出)

区分 会計		予 算 現 額			計 ①+②+③=④
		当初予算額 ①	補正予算額 ②	継続費及び 繰越事業費 繰越財源充当額 ③	
一般会計		43,258,000,000	14,524,300,000	160,958,000	57,943,258,000
特別 会計	国民健康保険	11,860,000,000	374,121,000		12,234,121,000
	介護保険	9,277,461,000	388,796,000		9,666,257,000
	後期高齢者医療	2,517,390,000	115,426,000		2,632,816,000
	中神土地地区画整理事業	311,003,000	△ 95,118,000		215,885,000
合計		67,223,854,000	15,307,525,000	160,958,000	82,692,337,000

(単位：円)

調 定 額 ⑤	収 入 済 額 ⑥	不 納 欠 損 額 ⑦	還 付 未 済 額 ⑧	収 入 未 済 額 ⑤-⑥-⑦+⑧	収 入 済 額 の 増 減 ⑥-④ 対 算 する
57,240,975,474	56,527,538,250	34,695,693	1,325,722	680,067,253	△ 1,415,719,750
12,008,870,788	11,630,704,391	27,235,172	1,235,710	352,166,935	△ 603,416,609
9,706,418,156	9,618,962,821	21,973,895	3,137,598	68,619,038	△ 47,294,179
2,651,403,650	2,635,306,350	1,348,000	1,082,400	15,831,700	2,490,350
178,746,980	174,746,980			4,000,000	△ 41,138,020
81,786,415,048	80,587,258,792	85,252,760	6,781,430	1,120,684,926	△ 2,105,078,208

(単位：円)

支 出 済 額 ⑤	翌 年 度 繰 越 額			不 用 額 ④-⑤-⑥-⑦-⑧	歳 差 入 引 歳 出 高
	継 続 費 通 次 繰 越 ⑥	繰 越 明 許 費 ⑦	事 故 繰 越 ⑧		
54,700,665,309		638,131,000		2,604,461,691	1,826,872,941
11,323,372,183				910,748,817	307,332,208
9,298,019,427				368,237,573	320,943,394
2,606,091,968				26,724,032	29,214,382
169,741,157		8,000,000		38,143,843	5,005,823
78,097,890,044		646,131,000		3,948,315,956	2,489,368,748

第 2 一般会計決算状況

1 決算の特徴について

令和2年度の一般会計決算は、歳入総額 56,527,538千円、歳出総額 54,700,665千円となった。歳入のうち市税収入では、景気の緩やかな回復による個人市民税の増や新築家屋の増加などにより固定資産税が増となったことなどから、総額では増となった。さらに、税率の引上げによる地方消費税交付金の増や特別定額給付金給付事業費・事務費補助金、新型コロナウイルス感染症対応地方創生臨時交付金などにより国庫支出金が増となったことなどから、歳入総額では対前年度比 9,938,188千円 21.3%の増となった。

歳出は、教育福祉総合センター整備事業など普通建設事業費の減などはあるものの、特別定額給付金支給事業や子育て世帯などへの給付金支給事業、市内事業者への支援など、新型コロナウイルス感染症の影響を受けた市民や事業者への支援事業の実施により補助費等、扶助費が増となり、対前年度比 9,517,678千円 21.1%の増となった。

この結果、決算収支は形式収支で 1,826,873千円の黒字となり、翌年度へ繰り越すべき財源を差し引いた実質収支においても 1,579,297千円の黒字となった。

(1)歳入

市税は 19,898,768千円で対前年度比 59,183千円の増となった。市民税のうち個人市民税は 7,247,549千円で対前年度比 114,804千円 1.6%の増、法人市民税は 1,424,848千円で税率改定の影響等により、対前年度比 106,979千円 7.0%の減となった。固定資産税は 8,789,177千円で対前年度比 48,086千円 0.6%の増となった。

地方消費税交付金は 2,432,609千円で、税率の引上げなどにより、対前年度比 481,355千円 24.7%の増となった。

地方特例交付金は 144,752千円で、幼児教育無償化に伴う子ども・子育て支援臨時交付金 117,485千円が減となったことなどにより、対前年度比 104,961千円 42.0%の減となった。

地方交付税は、普通交付税では基準財政収入額に算入された地方消費税交付金の額が増となったことなどにより、対前年度比 70,380千円 20.5%減の 273,215千円の交付となった。また、特別交付税は 72,324千円の交付となり、対前年度比 42,948千円 37.3%の減となった。

国庫支出金は 21,913,546千円で対前年度比 12,053,315千円 122.2%の増となった。この要因は、まちづくり支援事業補助金 1,525,070千円などの減はあるものの、特別定額給付金給付事業費・事務費補助金 11,428,913千円、新型コロナウイルス感染症対応地方創生臨時交付金 945,320千円が増となったことなどによるものである。

都支出金は 6,931,625千円で対前年度比 441,179千円 6.8%の増となった。この要因は、市町村総合交付金 90,175千円などの減があるものの、市町村新型コロナウイルス感染症緊急対策特別交付金 240,533千円、子どものための教育・保育給付費負担金 94,437千円、統計調査委託金 53,820千円が増となったことなどによるものである。

繰入金は 489,117千円で対前年度比 693,822千円 58.7%の減となった。この要因は、国民健康保険特別会計など特別会計繰入金 42,476千円の減や、庁舎跡地施設整備資金積立基金繰入金などの基金繰入金が 651,346千円減となったことによるものである。

諸収入は 336,765千円で対前年度比 1,033,780千円 75.4%の減となった。この要因は、市民図書館等移転補償金 1,065,166千円が減となったことなどによるものである。

市債は 925,800千円で対前年度比 390,700千円 29.7%の減となった。この要因は、昭島消防署昭和出張所整備事業債の減などにより建設事業債が 412,200千円で対前年度比 438,400千円 51.5%の減となったものの、一般財源の補填としての臨時財政対策債が 379,300千円、対前年度比 65,900千円、14.8%の減となったことによるものである。また、新型コロナウイルス感染症の影響による景気の低迷により、地方消費税交付金などの収入額が普通交付税算定時の見込額を下回ったため、減収補填債特例分として107,000千円借入れを行った。

(2) 歳 出

歳出の性質別決算の特徴は、以下のとおりである。

人件費は 6,106,418千円で対前年度比 748,263千円 14.0%の増となった。この要因は、退職手当の増に加え、物件費から移行となった会計年度任用職員報酬や会計年度任用職員期末手当の増などによるものである。

物件費は 6,899,565千円で対前年度比 147,936千円 2.2%の増となった。この要因はアキシマエンシス管理業務委託費 188,077千円、小・中学校コンピュータ教育（GIGAスクール）事業 120,238千円、PCR検査等経費 61,778千円の増などによるものである。

扶助費は 15,358,373千円で対前年度比 263,471千円 1.7%の増となった。この要因は、児童扶養手当 122,302千円の減などがあるものの、子育て世帯への臨時特別給付金など新型コロナウイルス感染症対策として実施された子育て支援のための給付金 385,800千円、共同生活援助給付費などの障害者自立支援給付費 79,947千円が増となったことなどによるものである。

補助費等は 15,876,124千円で対前年度比 12,622,008千円 387.9%の増となった。この要因は、下水道事業会計負担金及び補助金 452,959千円などの増に加え、特別定額給付金 11,339,600千円、子育て世帯図書購入費助成 98,818千円が増となったことなどによるものである。

普通建設事業費は 2,308,541千円で対前年度比 3,178,277千円 57.9%の減となった。この要因は、小学校除湿温度保持機能復旧事業 270,511千円、保育所整備費補助金 225,370千円などの増があるものの、教育福祉総合センター整備事業 3,018,498千円が減となったことなどによるものである。

公債費は 2,075,324千円で対前年度比 50,094千円 2.4%の減となった。この要因は、平成21年度に借り入れた減収補填債の償還が終了したことなどによるものである。

積立金は 1,396,087千円で対前年度比 814,408千円 36.8%の減となった。この要因は、公共施設整備等資金積立基金積立金 1,299,516千円などの減があるものの、財政調整基金積立金 213,711千円、特定防衛施設周辺整備調整交付金事業基金積立金 179,826千円の増などによるものである。

繰出金は 4,279,340千円で対前年度比 292,592千円 6.4%の減となった。この要因は、介護保険特別会計繰出金 119,019千円、後期高齢者医療特別会計繰出金 54,157千円などの増があるものの、下水道事業会計繰出金 468,387千円が減となったことなどによるものである。

(3) 市債と基金

令和2年度末市債現在高は 18,551,035千円で対前年度比 1,050,359千円 5.4%の減となった。この要因は、元金償還額 1,976,159千円が借入額 925,800千円を上回ったことによるものである。

令和2年度末基金現在高は 13,072,342千円で対前年度比 983,212千円 8.1%の増となった。この要因は、財政調整基金積立金 697,883千円や特定防衛施設周辺整備調整交付金事業基金積立金 365,796千円などの積立額 1,396,087千円が取崩額 412,875千円を上回ったことによるものである。

以上により、普通会計における財政構造の弾力性を示す指標となる経常収支比率は、前年度を1.3ポイント下回る 92.4%となった。この要因は、経常収支比率算定のための分母となる歳入の経常一般財源等及び臨時財政対策債、減収補填債特例分の合計額が、地方消費税交付金などの増に加え、減収補填債特例分が増したことから、対前年度比 494,789千円増となった一方で、分子となる歳出経常経費に充当した一般財源等は、繰出金などの減はあるものの、物件費や補助費等の増などから、対前年度比 147,799千円増となったことなどによるものである。

2 主要な施策について

(1) 明るい地域社会の形成

(単位：千円)

項 目	主 な 事 業 名	決算額
人と人をつなぐ (コミュニティとネットワークの推進)	コミュニティ	51,296
	自治会・自治会連合会補助	10,234
	自治会集会施設整備費補助	2,316
	市民交流センター管理運営費	8,308
	松原町コミュニティセンター管理運営費	19,100
	男女共同参画社会	9,120
	男女共同参画センター管理運営	4,631
	男女共同参画プラン策定事業	3,083
	情報化	462,776
	住民情報システム経費	100,345
	Web会議用機器導入事業	45,466
	行政情報システム機器更新事業	28,767
	保健福祉総合システム経費	73,444
		523,192
	ともに守る (安全・安心の確保)	防災
常備消防委託		1,243,371
消防団員用防火衣等購入		2,743
消防団装備資機材購入		1,307
東京都消防操法大会出場経費		752
消防団詰所屋上防水改修		1,980
(仮称) 都営昭島福島町団地備蓄倉庫新築等工事設計委託		2,640
市職員用防災服購入		3,684
街頭消火器購入		3,252
応急対策用備蓄食料購入		11,038
ハザードマップ作成・配布委託		2,810
想定浸水深表示板設置委託		803
災害対策用蓄電池購入		8,921
応急対策用資機材購入		970
防災行政無線デジタル化事業		61,832
風水害時図上訓練実施委託		1,022
避難所空間確保のための備品購入		15,467
令和元年台風第19号被害に伴う公共施設復旧		64,750
防犯		116,961
街頭防犯カメラ更新事業		1,486
高齢消費者被害防止用自動通話録音機購入		1,782
公共施設への防犯カメラ設置事業		2,201
街路灯維持管理経費		78,271
街路灯(水銀灯)器具更新事業		23,372
交通安全		185,266
高齢者運転免許証自主返納支援事業		416
高齢者自転車ヘルメット購入費補助		37

(単位：千円)

項目	主な事業名	決算額
ともに守る (安全・安心の確保)	外側線等路面標示委託	4,978
	自転車等駐車場管理委託	131,507
	交通安全施設設置工事	4,975
		1,801,826
合 計		2,325,018

(2) 健康と福祉の充実

(単位：千円)

項目	主な事業名	決算額
心とからだを支える (健康づくりの推進)	健康・医療	1,483,450
	保健福祉センター管理運営費	72,320
	保健福祉センター施設・設備修繕	4,451
	保健福祉センター外壁調査委託	2,310
	健康あきしま21計画策定業務支援委託	2,200
	がん検診事業	93,956
	自殺対策事業	764
	医療従事者等支援事業	56,114
	PCR検査センター開設事業	19,762
	母子健康診査事業	104,895
	出産・子育て応援事業(育児パッケージ購入)	9,461
	妊娠・出産包括支援事業	7,357
	新生児子育て応援特別給付金支給事業	64,816
	予防接種事業	326,466
	ロタウイルスワクチン定期接種事業	12,051
	風しん第5期定期接種事業	12,150
	流行性耳下腺炎任意接種事業	4,041
	高齢者等インフルエンザ予防接種実費負担無償化事業	108,994
	新型コロナウイルスワクチン接種事業	24,176
		保険・年金
	国民健康保険特別会計繰出金	1,250,000
	介護保険特別会計繰出金	1,524,019
	後期高齢者医療特別会計繰出金	1,353,321
		5,618,267
地域で支え合う (地域福祉の充実)	児童福祉	9,615,845
	社会福祉事業団補助	44,255
	児童発達支援総合相談事業	14,268
	法外発達支援事業	6,636
	子ども発達プラザホエル運営費補助	3,696
	子どもの食の確保緊急対応事業補助	2,269
	児童手当等支給事業	2,407,934

(単位：千円)

項 目	主 な 事 業 名	決 算 額
地域で支え合う (地域福祉の充実)	ひとり親家庭等医療費助成事業	44,462
	乳幼児医療費助成事業	153,980
	義務教育就学児医療費助成事業	157,982
	母子生活支援施設事業	5,534
	子育て世帯への臨時特別給付金支給事業	144,713
	ひとり親世帯緊急支援給付金支給事業	36,281
	就学援助対象世帯緊急支援給付金支給事業	61,762
	子育て世帯図書購入費助成事業	14,770
	ひとり親世帯臨時特別給付金支給事業	150,826
	特定教育・保育施設給付事業	288,276
	特定地域型保育給付事業	75,631
	私立保育所運営費	4,327,853
	認証保育所事業	78,560
	福島保育園改築工事費補助	266,211
	多摩保育園改築工事費補助	31,273
	時間外保育事業	49,208
	地域子育て支援拠点事業	30,428
	一時預かり保育事業	22,754
	学童クラブ運営業務委託	262,473
	児童センター管理運営費	42,967
	放課後子ども教室推進事業	25,150
高齢者福祉		293,614
	老人ホーム入所援護事業	40,868
	老人クラブ運営費補助	16,640
	敬老金支給事業	10,899
	高齢者各種教室事業	7,233
	介護施設等補助	57,657
	シルバーゆうゆう事業	7,475
	高齢者紙おむつ購入費助成事業	32,481
	認知症検診事業	2,313
	介護従事者等支援事業	34,930
	高齢者見守り支援配食サービス事業	20,400
	朝日町・松原町・拝島町高齢者福祉センター管理運営費	12,460
	松原町高齢者福祉センター外壁等改修工事費負担金	20,736
障害者福祉		3,377,290
	障害者福祉計画策定業務支援委託	2,475
	介護給付事業	1,046,576

(単位：千円)

項 目	主 な 事 業 名	決 算 額
地域で支え合う (地域福祉の充実)	訓練等給付事業	841,497
	自立支援医療給付事業	119,836
	地域生活支援事業	101,193
	障害者自立支援事業	108,141
	心身障害者(児)福祉手当支給事業	213,028
	特別障害者手当等支給事業	44,028
	心身障害者用自動車(くじら号)運行事業	15,674
	障害者就労支援事業	17,406
	障害福祉サービス従事者等支援事業	11,540
	生活の支援・保護	4,664,240
	生活保護システム改修事業	23,518
	社会福祉協議会補助	71,841
	中国残留邦人支援事業	32,683
	生活困窮者自立支援事業	85,064
	被保護者健康管理支援事業委託	1,287
	生活保護法に基づく扶助費	4,020,357
		17,950,989
	合 計	23,569,256

(3) 教育・文化・スポーツの充実

(単位：千円)

項 目	主 な 事 業 名	決 算 額
ともに育む (学校教育の充実)	幼児教育	417,663
	幼稚園特別支援教育事業補助	2,400
	私立幼稚園利用給付事業	345,258
	私立幼稚園等園児保護者負担軽減補助	44,694
	学校教育	3,278,711
	奨学金等支給事業	3,219
	子育て世帯図書購入費助成事業	87,399
	日本語指導員配置事業	3,245
	国際理解教育指導事業	20,398
	特別支援教育事業	51,114
	教育相談事業	37,804
	東小プール浄化装置改修工事	6,919
	小学校デジタル教科書整備事業	10,845
	小・中学校デジタル教材活用事業	8,328
	小・中学校コンピュータ教育(GIGAスクール)事業	120,238
	小・中学校家庭学習支援のためのICT環境整備事業	10,798
	小・中学校就学援助費	93,249

(単位：千円)

項 目	主 な 事 業 名	決算額
ともに育む (学校教育の充実)	小・中学校保健特別対策事業	52,128
	拝島第一小除湿温度保持機能復旧工事	55,511
	拝島第三小除湿温度保持機能復旧工事(監理委託等含む)	282,400
	小・中学校大規模改造(外壁等改修)工事(監理委託含む)	106,985
	小・中学校体育館空調機器設置等事業	220,519
	中学校特別支援教室開設事業	3,321
	課外活動振興事業	10,007
	学校給食運営費	295,242
	献立用システム等更新事業	2,898
	学校給食用牛乳パックリサイクル事業	8,309
	学校給食調理用機器購入	10,065
	学校給食共同調理場整備事業	15,921
		3,696,374
	ともにあゆむ (青少年の育成)	青少年の健全育成
成人式開催事業		3,321
		19,095
「あきしまらしさ」を 築く (市民文化・学習・ス ポーツの推進)	生涯学習	505,917
	アキシマエンス管理業務委託	230,877
	市立会館管理運営費	93,236
	大神会館外壁等改修工事設計委託	1,914
	やまのかみ会館空調設備改修工事(設計・監理委託含む)	44,627
	富士見会館空調設備改修工事設計委託	2,948
	公民館学級・講座等事業	900
	図書館活動	323,174
	市民図書館管理運営費	42,260
	市民図書館管理業務委託	179,951
	市民図書館等解体工事	68,253
	文化・芸術	174,346
	昭島・昭和の森武藤順九彫刻園運営支援	3,000
	市民会館管理運営費	96,671
	大ホール・小ホール舞台設備改修工事設計委託	7,370
	公民館アップライトピアノ購入	2,201
	市民会館文化事業協会補助	17,600
	スポーツ・レクリエーション	439,555
	総合スポーツセンター管理運営費	188,225
	総合スポーツセンターコージェネレーションシステム改修	53,878
	総合スポーツセンタークライミングウォールパネル改修	4,548
	市民プール管理運営費	1,425

(単位：千円)

項 目	主 な 事 業 名	決算額
「あきしまらしさ」を築く (市民文化・学習・スポーツの推進)	市民プール劣化度調査委託	4,378
	市民プール管理棟屋根防水工事	3,625
	運動施設管理運営費	98,530
	くじら運動公園駐車場改修	8,800
	くじら運動公園等移動式トイレ購入	8,334
	文化財	25,371
	文化財説明多言語化看板作成委託	880
	アケボノゾウ等化石複製品作成委託	1,650
	紅林家文書四通複製品作成委託	264
	文化財資料等電子化・公開事業	442
	東京都指定有形文化財(彫刻)木造大日如来(金剛界)坐像ほか2軀修理費補助	1,780
	市指定有形民俗文化財「拝島日吉神社祭礼加美町屋台」屋根等修理事業補助	1,072
	市指定有形民俗文化財「拝島日吉神社祭礼奈賀町屋台」車輪等交換事業補助	4,409
	中神の獅子舞花笠衣装新調事業補助	275
	市指定有形民俗文化財「山王祭礼図絵」修復事業補助	271
「昭島近代史調査報告書」等刊行事業	972	
	1,468,363	
合 計	5,183,832	

(4) 循環型社会の形成

(単位：千円)

項 目	主 な 事 業 名	決算額
ともに保つ (生活環境の維持・向上)	生活環境	13,426
	公害調査・測定等経費	8,586
	蜂・害虫等駆除対策事業	1,257
		13,426
水と緑を守る (水と緑の保全・再生)	自然環境	78,347
	水路等維持管理経費	9,481
	崖線緑地・公共施設樹木保全事業	36,409
昭和用水路保全事業	12,196	
		78,347
未来につなぐ (地球環境の保全)	地球環境	51,932
	環境基本計画策定事業	2,185
	給水スポット設置事業	29,891
	あきしまの水マイボトル缶作成事業	2,000
	ごみ処理	2,248,283
	ごみ減量啓発事業	4,136
	ごみ減量啓発出前講座	99
	ごみ減量アイデアコンクールの実施	11
	ダンボールコンポスト普及推進事業	146
	清掃センター等維持管理経費	159,244

(単位：千円)

項 目	主 な 事 業 名	決算額
未来につなぐ (地球環境の保全)	清掃センター焼却施設補修事業	266,212
	ごみ収集経費	687,897
	ごみ処理経費	111,176
	環境コミュニケーションセンター維持管理経費	28,492
	ごみ減量化・資源化事業	722,951
	古紙(はがき)拠点回収事業	6
	清掃事業所支援事業	1,270
		2,300,215
合 計		2,391,988

(5) 快適な都市空間の整備

(単位：千円)

項 目	主 な 事 業 名	決算額
ともに築く (都市基盤の整備)	道路	908,126
	市道路線等の街路樹(サクラ)植替え	5,280
	市道路線等維持補修委託	50,000
	道路ストック点検委託	11,924
	路上禁煙啓発看板作成委託	539
	中神駅自由通路等照明器具交換事業	1,760
	道路空洞化調査委託	9,835
	人孔蓋取替業務委託	11,146
	市道昭島9号道路改修工事	25,373
	市道昭島21号道路改修工事	29,773
	市道北150号道路等改修工事	100,119
	管内道路整備工事	72,876
	私道整備工事	8,355
	都市計画道路3・4・1号整備事業	42,576
	公園	182,278
	公園維持管理経費	103,689
	美ノ宮公園雨水浸透施設埋立工事	43,633
	昭和公園蒸気機関車改修事業	19,321
	児童遊園維持管理経費	15,635
	上水道	320
	雨水貯留槽設置費負担金	320
	下水道	516,743
	クリーンセンター希釈放流施設塗装等工事	9,571
浸水対策工事	9,351	
下水道事業会計負担・補助金	452,959	
		1,607,467

(単位：千円)

項 目	主 な 事 業 名	決算額
安心とやすらぎを築く (市街地の整備)	公共交通	91,805
	コミュニティバス運行情報検索等システム環境整備委託	2,564
	コミュニティバス等運行補助	62,680
	市街地整備	343,217
	昭島駅南口立体自転車等駐車場塗装等工事	31,900
	用途地域図面等作成業務委託	7,007
	都市計画マスタープラン策定事業	2,311
	中神土地区画整理事業特別会計繰出金	152,000
	住宅	94,608
	シルバーピア事業	19,158
	市営住宅管理経費	3,672
	市営住宅外壁等改修工事	50,470
	木造住宅耐震補助事業	430
		529,630
	合 計	2,137,097

(6) 産業の活性化

(単位：千円)

項 目	主 な 事 業 名	決算額
活力を育む (産業の振興)	産業振興の柱	64,656
	事業者支援策一覧配布事業	723
	商工業	572,420
	商工団体補助等事業	12,389
	さきめし応援事業補助	62,921
	商店街活性化事業	8,120
	中小企業支援事業	28,786
	緊急対策事業資金融資利子等補助	22,259
	新型コロナウイルス感染拡大防止補助	105,350
	新型コロナウイルス感染症対策応援金	290,050
	家賃支援金	42,123
	創業支援事業委託	278
	農業	33,640
	消費者・市民とふれあう都市農業推進事業	341
	認定農業者支援事業補助	150
	観光	22,230
	観光まちづくり協会補助	22,230
	692,946	
ともに働く (勤労者の福祉向上)	勤労者	70,919
	勤労市民共済会運営費補助	15,287

(単位：千円)

項 目	主 な 事 業 名	決 算 額
ともに働く (勤労者の福祉向上)	シルバー人材センター管理運営費補助	28,485
	勤労商工市民センター管理運営費	26,890
		70,919
豊かに暮らす (消費生活の充実)	消費者	5,057
	消費者啓発事業	95
	消費生活相談事業	4,962
		5,057
合 計		768,922

(7) その他

(単位：千円)

項 目	主 な 事 業 名	決 算 額
計画の実現のために	情報の共有と協働の推進	34,219
	広報あきしま印刷・配布事業	26,613
	地方分権と広域的な連携・協力	139,804
	東京都知事選挙経費	38,904
	市長選挙経費	31,827
	自主自立による行財政運営	6,385,149
	総合オンブズパーソン事業	3,382
	市民相談事業	2,581
	庁舎電話設備更新事業	16,390
	公式キャラクターグッズ作成事業	1,451
	総合戦略策定事業	284
	閲覧台帳電子化事業	3,909
	国勢調査経費	52,497
	憲章・都市宣言趣旨の推進	91
	非核平和事業	91
	議会	336,376
	インターネット映像配信業務委託	1,188
	その他	11,428,913
	特別定額給付金支給事業	11,428,913
		18,324,552
合 計		18,324,552

3 歳入歳出決算額の状況

(歳入)

(単位：千円)

科 目	令和2年度	令和元年度	増減額	増減率(%)
1 市 税	19,898,768	19,839,585	59,183	0.3
2 地 方 譲 与 税	173,461	170,471	2,990	1.8
3 利 子 割 交 付 金	22,023	23,386	△ 1,363	△ 5.8
4 配 当 割 交 付 金	106,365	116,049	△ 9,684	△ 8.3
5 株 式 等 譲 渡 所 得 割 交 付 金	123,551	71,346	52,205	73.2
6 法 人 事 業 税 交 付 金	91,076	0	91,076	皆増
7 地 方 消 費 税 交 付 金	2,432,609	1,951,254	481,355	24.7
8 ゴルフ場利用税交付金	25,811	26,648	△ 837	△ 3.1
9 自動車取得税交付金	15	50,086	△ 50,071	△ 100.0
10 環境性能割交付金	30,387	17,698	12,689	71.7
11 国有提供施設等所在 市町村助成交付金	14,211	14,139	72	0.5
12 地 方 特 例 交 付 金	144,752	249,713	△ 104,961	△ 42.0
13 地 方 交 付 税	345,600	458,902	△ 113,302	△ 24.7
14 交通安全対策特別交付金	16,828	13,183	3,645	27.6
15 分 担 金 及 び 負 担 金	233,974	454,570	△ 220,596	△ 48.5
16 使用料及び手数料	774,660	888,292	△ 113,632	△ 12.8
17 国 庫 支 出 金	21,913,546	9,860,231	12,053,315	122.2
18 都 支 出 金	6,931,625	6,490,446	441,179	6.8
19 財 産 収 入	31,917	29,105	2,812	9.7
20 寄 附 金	58,314	82,557	△ 24,243	△ 29.4
21 繰 入 金	489,117	1,182,939	△ 693,822	△ 58.7
22 繰 越 金	1,406,363	1,911,705	△ 505,342	△ 26.4
23 諸 収 入	336,765	1,370,545	△ 1,033,780	△ 75.4
24 市 債	925,800	1,316,500	△ 390,700	△ 29.7
合 計	56,527,538	46,589,350	9,938,188	21.3

(歳出・目的別)

(単位：千円)

科目	令和2年度	令和元年度	増減額	増減率(%)
1 議会費	336,376	339,114	△ 2,738	△ 0.8
2 総務費	16,705,021	5,977,733	10,727,288	179.5
3 民生費	22,137,418	21,241,505	895,913	4.2
4 衛生費	3,851,044	3,615,681	235,363	6.5
5 労働費	70,919	77,727	△ 6,808	△ 8.8
6 農林費	45,836	44,272	1,564	3.5
7 商工費	664,363	271,056	393,307	145.1
8 土木費	2,095,230	2,152,065	△ 56,835	△ 2.6
9 消防費	1,432,636	1,650,786	△ 218,150	△ 13.2
10 教育費	5,221,748	7,641,237	△ 2,419,489	△ 31.7
11 災害復旧費	64,750	46,393	18,357	39.6
12 公債費	2,075,324	2,125,418	△ 50,094	△ 2.4
合計	54,700,665	45,182,987	9,517,678	21.1

(歳出・性質別)

(単位：千円)

科目	令和2年度	令和元年度	増減額	増減率(%)
1 人件費	6,106,418	5,358,155	748,263	14.0
2 物件費	6,899,565	6,751,629	147,936	2.2
3 維持補修費	336,143	283,129	53,014	18.7
4 扶助費	15,358,373	15,094,902	263,471	1.7
5 補助費等	15,876,124	3,254,116	12,622,008	387.9
6 普通建設事業費	2,308,541	5,486,818	△ 3,178,277	△ 57.9
7 災害復旧事業費	64,750	46,393	18,357	39.6
8 公債費	2,075,324	2,125,418	△ 50,094	△ 2.4
9 積立金	1,396,087	2,210,495	△ 814,408	△ 36.8
10 繰出金	4,279,340	4,571,932	△ 292,592	△ 6.4
合計	54,700,665	45,182,987	9,517,678	21.1

4 市税決算額の状況

(単位：千円)

区 分	令和2年度	令和元年度	増減額	増減率(%)
市 民 税	8,672,397	8,664,572	7,825	0.1
個 人	7,247,549	7,132,745	114,804	1.6
現 年 課 税 分	7,200,666	7,073,858	126,808	1.8
普 通 徴 収	1,489,469	1,480,807	8,662	0.6
特 別 徴 収	5,656,218	5,541,289	114,929	2.1
給 与 所 得 分	5,353,469	5,241,800	111,669	2.1
公 的 年 金 等	302,749	299,489	3,260	1.1
退 職 分 離	54,979	51,762	3,217	6.2
滞 納 繰 越 分	46,883	58,887	△ 12,004	△ 20.4
法 人	1,424,848	1,531,827	△ 106,979	△ 7.0
現 年 課 税 分	1,423,115	1,530,709	△ 107,594	△ 7.0
滞 納 繰 越 分	1,733	1,118	615	55.0
固 定 資 産 税	8,789,177	8,741,091	48,086	0.6
固 定 資 産 税	8,519,110	8,452,479	66,631	0.8
現 年 課 税 分	8,491,960	8,426,429	65,531	0.8
土 地	4,062,323	4,075,427	△ 13,104	△ 0.3
家 屋	3,261,377	3,194,750	66,627	2.1
償 却 資 産	1,168,260	1,156,252	12,008	1.0
滞 納 繰 越 分	27,150	26,050	1,100	4.2
交 付 金	270,067	288,612	△ 18,545	△ 6.4
軽 自 動 車 税	139,897	129,396	10,501	8.1
環 境 性 能 割	6,625	2,092	4,533	216.7
現 年 課 税 分	6,625	2,092	4,533	216.7
滞 納 繰 越 分	0	0	0	0.0
種 別 割	133,272	0	133,272	皆増
現 年 課 税 分	131,708	0	131,708	皆増
滞 納 繰 越 分	1,564	0	1,564	皆増
軽 自 動 車 税	0	127,304	△ 127,304	皆減
現 年 課 税 分	0	126,105	△ 126,105	皆減
滞 納 繰 越 分	0	1,199	△ 1,199	皆減
市 た ば こ 税	729,213	748,861	△ 19,648	△ 2.6
市 た ば こ 税	729,213	748,861	△ 19,648	△ 2.6
現 年 課 税 分	729,213	748,861	△ 19,648	△ 2.6
滞 納 繰 越 分	0	0	0	0.0
都 市 計 画 税	1,568,084	1,555,665	12,419	0.8
都 市 計 画 税	1,568,084	1,555,665	12,419	0.8
現 年 課 税 分	1,562,430	1,550,185	12,245	0.8
土 地	959,445	961,434	△ 1,989	△ 0.2
家 屋	602,985	588,751	14,234	2.4
滞 納 繰 越 分	5,654	5,480	174	3.2
合 計	19,898,768	19,839,585	59,183	0.3

市 税 の 構 造

(1) 税目別市税収入状況

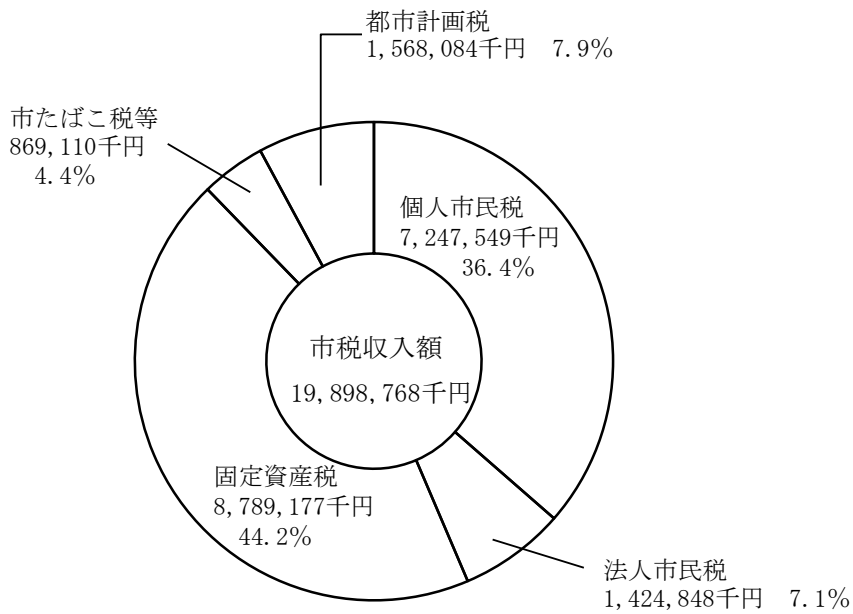

(2) 1世帯当たり・市民1人当たりの市税収入状況

令和3年1月1日現在
世帯数 55,010世帯
人口 113,552人

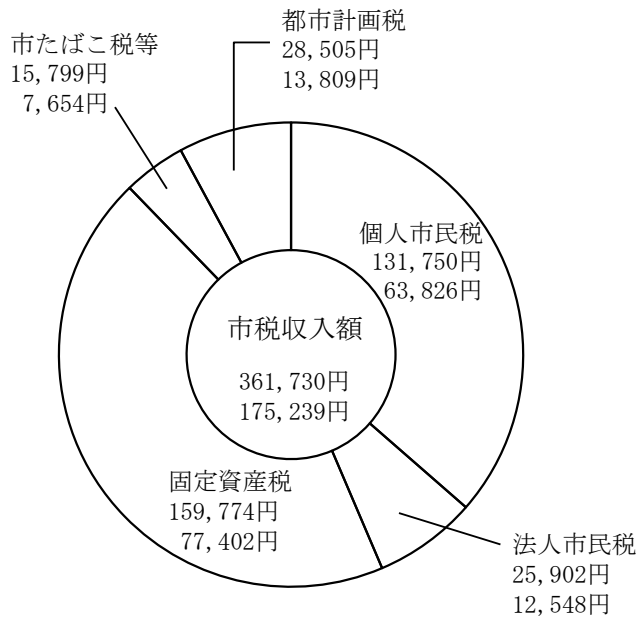

上段：1世帯当たりの額
下段：1人当たりの額

5 予算執行状況

(歳入)

款	四半期 当初予算額	第 1 ・ 四 半 期				第 2 ・ 四 半 期		
		補 正 額	予算現額	収入済額	収入率 (%)	補 正 額	予算現額	収入済額
1 市 税	19,472,000		19,472,000	6,612,453	34.0		19,472,000	(11,224,297) 4,611,844
2 地方譲与税	185,101		185,101	46,601	25.2		185,101	(51,181) 4,580
3 利子割交付金	23,000		23,000	0	0.0		23,000	(10,055) 10,055
4 配当割交付金	118,000		118,000	0	0.0		118,000	(31,237) 31,237
5 株式等譲渡 所得割交付金	65,000		65,000	0	0.0		65,000	(0) 0
6 法人事業税交付金	88,000		88,000	0	0.0		88,000	(59,193) 59,193
7 地方消費税 交 付 金	2,566,000		2,566,000	555,905	21.7		2,566,000	(1,376,818) 820,913
8 ゴルフ場利用税 交 付 金	26,000		26,000	0	0.0		26,000	(9,889) 9,889
9 自動車取得税 交 付 金	1		1	0	0.0		1	(0) 0
10 環境性能割 交 付 金	44,000		44,000	0	0.0		44,000	(7,022) 7,022
11 国有提供施設等所在 市町村助成交付金	14,139		14,139	0	0.0		14,139	(0) 0
12 地方特例交付金	132,000		132,000	67,324	51.0	12,752	144,752	(144,752) 77,428
13 地方交付税	350,000		350,000	175,094	50.0	△ 26,785	323,215	(224,216) 49,122
14 交通安全対策 特別交付金	12,000		12,000	0	0.0		12,000	(8,699) 8,699
15 分担金及び 負 担 金	339,617		339,617	45,763	13.5		339,617	(83,275) 37,512
16 使用料及び 手 数 料	890,122		890,122	185,780	20.9	△ 2,770	887,352	(363,531) 177,751
17 国庫支出金	【37,350】		【37,350】	【0】	【0.0】		【37,350】	【0】 (15,269,256)
	9,168,172	11,980,332	21,148,504	13,174,069	62.3	836,526	21,985,030	2,095,187 (2,208,740)
18 都 支 出 金	6,623,158	265,168	6,888,326	1,399,117	20.3	90,305	6,978,631	809,623 (8,778)
19 財 産 収 入	7,701		7,701	1,372	17.8		7,701	7,406 (31,222)
20 寄 附 金	20,000		20,000	21,306	106.5	20,500	40,500	9,916 (0)
21 繰 入 金	1,343,521	367,000	1,710,521	0	0.0	84,740	1,795,261	0 【88,208】
22 繰 越 金	【88,208】		【88,208】	【88,208】	【100.0】		【88,208】	【88,208】 (1,318,155)
	400,000		400,000	1,318,155	329.5	918,155	1,318,155	0 (67,350)
23 諸 収 入	250,468		250,468	26,971	10.8	63,577	314,045	40,379 【35,400】
24 市 債	【35,400】		【35,400】	【0】	【0.0】		【35,400】	【27,300】 (0)
	1,120,000		1,120,000	0	0.0	△ 20,700	1,099,300	0 【160,958】
合 計	【160,958】		【160,958】	【88,208】	【54.8】		【160,958】	【115,508】 (32,497,666)
	43,258,000	12,612,500	55,870,500	23,629,910	42.3	1,976,300	57,846,800	8,867,756

注 1 収入済額及び収入率は各四半期毎の数値であり、第4・四半期には出納整理期間を含む。

注 2 () は、収入済額及び収入率の累計数値を表す。

注 3 【 】 は、外書きで前年度からの繰越事業に係るものの累計数値を表す。

(単位：千円)

		第 3 ・ 四 半 期			第 4 ・ 四 半 期			
収入率 (%)	補正額	予算現額	収入済額	収入率 (%)	補正額	予算現額	収入済額	収入率 (%)
(57.6)			(14,572,223)	(74.8)			(19,898,768)	(102.2)
23.7		19,472,000	3,347,926	17.2		19,472,000	5,326,545	27.4
(27.7)			(114,102)	(61.6)			(173,461)	(93.7)
2.5		185,101	62,921	34.0		185,101	59,359	32.1
(43.7)			(17,243)	(75.0)			(22,023)	(95.8)
43.7		23,000	7,188	31.3		23,000	4,780	20.8
(26.5)			(38,506)	(32.6)			(106,365)	(90.1)
26.5		118,000	7,269	6.2		118,000	67,859	57.5
(0.0)			(0)	(0.0)			(123,551)	(190.1)
0.0		65,000	0	0.0		65,000	123,551	190.1
(67.3)			(69,503)	(79.0)			(91,076)	(103.5)
67.3		88,000	10,310	11.7		88,000	21,573	24.5
(53.7)			(1,815,312)	(70.7)			(2,432,609)	(100.7)
32.0		2,566,000	438,494	17.1	△ 150,000	2,416,000	617,297	25.6
(38.0)			(19,673)	(75.7)			(25,811)	(99.3)
38.0		26,000	9,784	37.6		26,000	6,138	23.6
(0.0)			(0)	(0.0)			(15)	(1,500.0)
0.0		1	0	0.0		1	15	1,500.0
(16.0)			(18,266)	(41.5)			(30,387)	(69.1)
16.0		44,000	11,244	25.6		44,000	12,121	27.5
(0.0)			(14,211)	(100.5)			(14,211)	(100.5)
0.0		14,139	14,211	100.5		14,139	0	0.0
(100.0)			(144,752)	(100.0)			(144,752)	(100.0)
53.5		144,752	0	0.0		144,752	0	0.0
(69.4)			(312,102)	(96.6)			(345,600)	(106.9)
15.2		323,215	87,886	27.2		323,215	33,498	10.4
(72.5)			(8,699)	(72.5)			(16,828)	(140.2)
72.5		12,000	0	0.0		12,000	8,129	67.7
(24.5)			(153,511)	(45.2)			(233,974)	(68.9)
11.0		339,617	70,236	20.7		339,617	80,463	23.7
(41.0)			(557,510)	(62.8)			(774,660)	(87.3)
20.0		887,352	193,979	21.9		887,352	217,150	24.5
【0.0】		【37,350】	【0】	【0.0】		【37,350】	【38,350】	【102.7】
(69.5)			(17,992,742)	(81.7)			(21,875,196)	(98.5)
9.5	33,040	22,018,070	2,723,486	12.4	193,478	22,211,548	3,882,454	17.5
(31.7)			(3,284,730)	(47.1)			(6,931,625)	(99.9)
11.6		6,978,631	1,075,990	15.4	△ 37,549	6,941,082	3,646,895	52.5
(114.0)			(11,107)	(144.2)			(31,917)	(110.5)
96.2		7,701	2,329	30.2	21,188	28,889	20,810	72.0
(77.1)			(40,019)	(98.8)			(58,314)	(127.3)
24.5		40,500	8,797	21.7	5,321	45,821	18,295	39.9
(0.0)			(48,333)	(2.6)			(489,117)	(32.2)
0.0	47,960	1,843,221	48,333	2.6	△ 325,760	1,517,461	440,784	29.0
【100.0】		【88,208】	【88,208】	【100.0】		【88,208】	【88,208】	【100.0】
(100.0)			(1,318,155)	(100.0)			(1,318,155)	(100.0)
0.0		1,318,155	0	0.0		1,318,155	0	0.0
(21.4)			(109,621)	(34.9)			(336,765)	(105.0)
12.9		314,045	42,271	13.5	6,822	320,867	227,144	70.8
【77.1】		【35,400】	【27,300】	【77.1】		【35,400】	【27,300】	【77.1】
(0.0)			(0)	(0.0)			(898,500)	(72.4)
0.0		1,099,300	0	0.0	141,000	1,240,300	898,500	72.4
【71.8】		【160,958】	【115,508】	【71.8】		【160,958】	【153,858】	【95.6】
(56.2)			(40,660,320)	(70.2)			(56,373,680)	(97.6)
15.3	81,000	57,927,800	8,162,654	14.1	△ 145,500	57,782,300	15,713,360	27.2

(歳出)

款	四半期 当初予算額	第 1 ・ 四 半 期				第 2 ・ 四 半 期		
		補正額及び 予備費充当額	予算現額	執行額	執行率 (%)	補正額及び 予備費充当額	予算現額	執行額
1 議 会 費	353,054		353,054	120,499	34.1	△ 3,381	349,673	(177,673) 57,174
2 総 務 費	【26,125】 4,419,656		【26,125】 15,946,028	【0】 11,140,780	【0.0】 69.9		【26,125】 16,864,264	【0】 (12,931,881) 1,791,101
3 民 生 費	22,402,235	331,084 (24,214)	22,733,319	4,390,136	19.3	522,632 (990)	23,255,951	(8,672,380) 4,282,244
4 衛 生 費	3,796,596	54,775 (23,275)	3,851,371	575,631	14.9	279,552 (47,593)	4,130,923	(1,223,845) 648,214
5 労 働 費	75,975		75,975	30,674	40.4		75,975	(38,402) 7,728
6 農 林 費	56,039		56,039	12,517	22.3		56,039	(19,183) 6,666
7 商 工 費	191,462	218,200 (10,000)	409,662	74,645	18.2	259,635 (729)	669,297	(230,109) 155,464
8 土 木 費	2,475,233	340 (340)	2,475,573	336,393	13.6	12,735 (19)	2,488,308	(844,431) 508,038
9 消 防 費	【2,033】 1,433,456		【2,033】 1,462,236	【0】 328,680	【0.0】 22.5		【2,033】 1,463,526	【2,033】 (668,954) 340,274
10 教 育 費	【60,000】 5,903,290		【60,000】 6,282,814	【0】 1,121,612	【0.0】 17.9		【60,000】 6,341,046	【0】 (2,039,241) 917,629
11 災 害 復 旧 費	【72,800】 1		【72,800】 1	【9,900】 0	【13.6】 0.0		【72,800】 1	【64,750】 0
12 公 債 費	2,081,003		2,081,003	12,296	0.6		2,081,003	(755,774) 743,478
13 予 備 費	70,000	73,425 (△ 86,575)	143,425	0	0.0	△ 72,631 (△ 72,631)	70,794	(0) 0
合 計	【160,958】 43,258,000		【160,958】 55,870,500	【9,900】 18,143,863	【6.2】 32.5		【160,958】 57,846,800	【66,783】 (27,601,873) 9,458,010

注 1 執行額及び執行率は各四半期毎の数値であり、第4・四半期には出納整理期間を含む。

注 2 執行額及び執行率欄の()は、累計数値を表す。

注 3 補正額及び予備費充当額欄の()は、内書きで予備費充当額を表す。

注 4 【 】は、外書きで前年度からの繰越事業に係るものの累計数値を表す。

(単位：千円)

	第 3 ・ 四 半 期				第 4 ・ 四 半 期			
執行率 (%)	補正額及び 予備費充当額	予算現額	執行額	執行率 (%)	補正額及び 予備費充当額	予算現額	執行額	執行率 (%)
(50.8) 16.4		349,673	(279,933) 102,260	(80.1) 29.2	△ 1,313 (59)	348,360	(336,376) 56,443	(96.6) 16.2
【0.0】 (76.7) 10.6	12,792 (192)	【26,125】 16,877,056	【26,125】 (13,860,727) 928,846	【100.0】 (82.1) 5.5	128,087 (1,599)	【26,125】 17,005,143	【26,125】 (16,678,896) 2,818,169	【100.0】 (98.1) 16.6
(37.3) 18.4	61,654 (2,914)	23,317,605	(13,962,136) 5,289,756	(59.9) 22.7	△ 28,456 (1,199)	23,289,149	(22,137,418) 8,175,282	(95.1) 35.1
(29.6) 15.7	44,051 (44,051)	4,174,974	(2,260,553) 1,036,708	(54.1) 24.8	87,633	4,262,607	(3,851,044) 1,590,491	(90.3) 37.3
(50.5) 10.2		75,975	(63,303) 24,901	(83.3) 32.8		75,975	(70,919) 7,616	(93.3) 10.0
(34.2) 11.9		56,039	(28,095) 8,912	(50.1) 15.9	△ 732	55,307	(45,836) 17,741	(82.9) 32.1
(34.4) 23.2		669,297	(387,769) 157,660	(57.9) 23.6	12,422 (19,122)	681,719	(664,363) 276,594	(97.5) 40.6
(33.9) 20.4	723 (723)	2,489,031	(1,241,441) 397,010	(49.9) 16.0	△ 60,404 (196)	2,428,627	(2,095,230) 853,789	(86.3) 35.2
【100.0】 (45.7) 23.3	9,660	【2,033】 1,473,186	【2,033】 (990,766) 321,812	【100.0】 (67.3) 21.8	△ 11,251	【2,033】 1,461,935	【2,033】 (1,430,603) 439,837	【100.0】 (97.9) 30.1
【0.0】 (32.2) 14.5	10 (10)	【60,000】 6,341,056	【59,333】 (3,322,713) 1,283,472	【98.9】 (52.4) 20.2	△ 245,020 (610)	【60,000】 6,096,036	【59,333】 (5,162,415) 1,839,702	【98.9】 (84.7) 30.2
【88.9】 (0.0) 0.0		【72,800】 1	【64,750】 0	【88.9】 (0.0) 0.0		【72,800】 1	【64,750】 0	【88.9】 (0.0) 0.0
(36.3) 35.7		2,081,003	(755,774) 0	(36.3) 0.0	△ 3,681	2,077,322	(2,075,324) 1,319,550	(99.9) 63.5
(0.0) 0.0	△ 47,890 (△ 47,890)	22,904	(0) 0	(0.0) 0.0	△ 22,785 (△ 22,785)	119	(0) 0	(0.0) 0.0
【41.5】 (47.7) 16.4	81,000	【160,958】 57,927,800	【152,241】 (37,153,210) 9,551,337	【94.6】 (64.1) 16.5	△ 145,500	【160,958】 57,782,300	【152,241】 (54,548,424) 17,395,214	【94.6】 (94.4) 30.1

6 歳出予算節別執行状況

科 目	議会費	総務費	民生費	衛生費	労働費	農林費
1 報 酬	138,074	181,424	126,142	67,360	5,892	8,406
2 給 料	32,553	727,445	393,409	227,307		9,644
3 職員手当等	87,473	1,198,737	278,915	167,506	1,008	8,196
4 共 済 費	59,022	298,338	137,628	80,259	736	3,380
5 災害補償費						
8 報 償 費		9,389	26,162	18,119	129	
9 旅 費	139	4,483	2,554	1,130	72	86
10 交 際 費	20	124				5
11 需 用 費	4,063	152,102	59,853	498,416	5,829	265
12 役 務 費	5,110	118,824	27,131	9,285	258	66
13 委 託 料	4,842	773,612	4,942,712	2,258,602	13,123	614
14 使用料及び 賃借料	2,058	139,007	17,464	2,106	100	
15 工事請負費		40,481	1,181	17,601		
16 原 材 料 費				86		
18 備品購入費	30	73,456	11,543	19,468		1,087
19 負担金、補助 及び交付金	2,992	11,521,155	1,917,440	454,340	43,772	14,083
20 扶 助 費			9,793,244	19,609		
22 補償、補填 及び賠償金			205			
23 償還金、利子 及び割引料		70,299	274,476	9,391		
25 積 立 金		1,396,087				
27 公 課 費		58	19	459		4
28 繰 出 金			4,127,340			
合 計	336,376	16,705,021	22,137,418	3,851,044	70,919	45,836

(単位：千円)

商工費	土木費	消防費	教育費	災害復旧費	公債費	合計	節別
13,695	18,178	9,328	421,630			990,129	1 報
27,123	271,204		421,158			2,109,843	2 給
18,747	184,783		306,631			2,251,996	3 職
9,512	88,218		174,140			851,233	4 共
			25			25	5 災
2,430	248	256	59,774			116,507	8 償
317	216	13,422	5,641			28,060	9 旅
			110			259	10 交
1,006	156,627	31,673	706,175			1,616,009	11 需
7,600	1,316	2,954	28,087			200,631	12 役
688	345,240	1,262,908	1,196,432			10,798,773	13 委
	2,524	3,653	365,713			532,625	14 使
	391,715	59,632	800,536	64,750		1,375,896	15 工
	3,350		1,315			4,751	16 原
	5,619	26,728	75,322			213,253	18 備
583,245	473,775	21,966	553,775			15,586,543	19 負
			93,121			9,905,974	20 扶
			170			375	22 補
			11,853		2,075,324	2,441,343	23 還
						1,396,087	25 積
	217	116	140			1,013	27 課
	152,000					4,279,340	28 繰
664,363	2,095,230	1,432,636	5,221,748	64,750	2,075,324	54,700,665	

7 市債一覽表

(単位：千円)

区分	事業名	事業費	起債額	借入先	借入年月日	利率	償還期間 (据置期間)	備考
土木債	市道昭島9号整備事業	25,373	22,800	地方公共団体 金融機構	令和3年5月27日	0.30%	20年(3)	
	市道昭島21号整備事業	29,773	26,700	地方公共団体 金融機構	令和3年5月27日	0.30%	20年(3)	
	市道北150号道路整備事業	100,119	46,000	地方公共団体 金融機構	令和3年5月27日	0.30%	20年(3)	
	都市計画道路 3・4・1号整備事業	34,344	22,000	東京都	令和3年3月31日	0.15%	20年(3)	
	市営住宅外壁等整備事業	50,470	25,300	財務省	令和3年5月26日	0.30%	20年(3)	
教育債	富士見丘小大規模改造事業	28,638	8,400	東京都区市町村 振興協会	令和3年5月20日	0.01%	10年(2)	
	玉川小大規模改造事業	85,622	10,900	財務省	令和3年3月25日	0.30%	20年(3)	
			21,300	東京都区市町村 振興協会	令和3年5月20日	0.20%	20年(3)	
			8,500	東京都区市町村 振興協会	令和3年5月20日	0.01%	10年(2)	
	中神小大規模改造事業	85,667	7,400	財務省	令和3年3月25日	0.30%	20年(3)	
			13,200	東京都区市町村 振興協会	令和3年5月20日	0.20%	20年(3)	
			11,000	東京都区市町村 振興協会	令和3年5月20日	0.01%	10年(2)	
	成隣小大規模改造事業	38,603	8,900	東京都区市町村 振興協会	令和3年5月20日	0.01%	10年(2)	
	田中小大規模改造事業	30,782	9,400	東京都区市町村 振興協会	令和3年5月20日	0.01%	10年(2)	
	拝島第一小除湿温度 保持機能復旧整備事業	55,500	19,000	東京都	令和3年3月31日	0.30%	20年(3)	
			7,000	東京都区市町村 振興協会	令和3年5月20日	0.20%	20年(3)	
	拝島第三小除湿温度 保持機能復旧整備事業	277,065	35,000	東京都	令和3年3月31日	0.30%	20年(3)	
			71,500	東京都区市町村 振興協会	令和3年5月20日	0.20%	20年(3)	
拝島第三小大規模改造事業	29,432	8,300	東京都区市町村 振興協会	令和3年5月20日	0.01%	10年(2)		
やまのかみ会館空調設備整備事業	39,512	29,600	東京都区市町村 振興協会	令和3年5月20日	0.20%	20年(3)		
災害復旧 土木債	大神公園等復旧事業	(64,750)	(27,300)	財務省	令和2年9月25日	0.009%	10年(2)	
臨時財政対策債	—	—	379,300	財務省	令和3年5月26日	0.06%	20年(3)	利率見直し 方式
減収補填債	—	—	107,000	地方公共団体 金融機構	令和3年5月27日	0.30%	20年(3)	
合計		(64,750)	(27,300)					
		910,900	898,500					

注 () は、外書きで前年度からの繰越事業に係るものを表す。

8 市債現在高の状況

(単位：千円)

区 分	令和元年度 末現在高 (A)	令和2年度 借入額 (B)	令和2年度償還額			令和2年度 末現在高 (A)+(B) -(C)	左 の 借 入 先 別 内 訳					
			元 金 (C)	利 子	計		財務省	郵便貯金・ 簡易生命保険 管理機構	地方公共団体 金融機構	銀行等	東京都	
総務債	690,694		118,736	6,841	125,577	571,958	95,613	2,289	5,250	4,425	464,381	
民生債	189,074		95,936	1,491	97,427	93,138	2,123	45,015			46,000	
衛生債	1,122,197		162,013	12,284	174,297	960,184	792,184				168,000	
労働債	47,125		7,781	177	7,958	39,344				39,344		
土木債	4,097,182	142,800	449,756	24,280	474,036	3,790,226	41,623	12,807	164,814	50,451	3,520,531	
消防債	230,013		2,410	360	2,770	227,603					227,603	
教 育 債	小学校	1,255,426	239,800	87,812	4,586	92,398	1,407,414	278,010		11,000	440,641	677,763
	中学校	597,271		84,831	2,940	87,771	512,440	169,530		50,600	34,600	257,710
	その他	518,115	29,600	4,842	1,263	6,105	542,873	15,015	1,258		29,600	497,000
災害復旧 土木債	20,700	27,300	100	2	102	47,900	47,900					
減補填 税債	331,131		87,291	974	88,265	243,840	42,776	201,064				
臨時財 政策債	10,502,466	379,300	874,651	43,964	918,615	10,007,115	9,067,152	539,280	400,683			
減収補填債		107,000				107,000			107,000			
合 計	19,601,394	925,800	1,976,159	99,162	2,075,321	18,551,035	10,551,926	801,713	739,347	599,061	5,858,988	

9 積立基金内訳

(単位：円)

区 分	令和元年度末 現在高 (令和2年5月末)	令和2年度積立額			令和2年度 取崩額	令和2年度末 現在高 (令和3年5月末)
		元金	利子	計		
財政調整基金	5,140,282,636	697,356,000	527,216	697,883,216		5,838,165,852
公共施設整備等資金 積立基金	5,538,216,966	228,012,000	568,030	228,580,030	205,456,000	5,561,340,996
職員退職手当資金 積立基金	321,782,839		33,004	33,004		321,815,843
緑化推進基金	281,304,782		28,852	28,852	28,300,000	253,033,634
教育振興基金	37,439,169		3,764	3,764	12,400,970	25,041,963
エコ・パーク管理 運営基金	23,525,434		2,365	2,365	11,800,000	11,727,799
特定防衛施設周辺整備 調整交付金事業基金	672,694,567	365,727,000	68,994	365,795,994	151,700,000	886,790,561
立川基地跡地昭島地区 周辺都市基盤整備基金	0					0
田中孝奨学基金	73,883,244	4,790,000	7,388	4,797,388	3,218,500	75,462,132
新型コロナウイルス 感染症対策基金		98,962,000	832	98,962,832		98,962,832
合 計	12,089,129,637	1,394,847,000	1,240,445	1,396,087,445	412,875,470	13,072,341,612

(参 考)

(単位：円)

区 分	令和元年度末 現在高 (令和2年5月末)	令和2年度積立額			令和2年度 取崩額	令和2年度末 現在高 (令和3年5月末)
		元金	利子	計		
国民健康保険事業 運営基金	684,588,774	259,165,471	70,128	259,235,599	285,956,000	657,868,373
介護保険給付事業 運営基金	853,626,248	97,911,807	56,100	97,967,907	160,000,000	791,594,155
合 計	1,538,215,022	357,077,278	126,228	357,203,506	445,956,000	1,449,462,528
一般・特別会計 合 計	13,627,344,659	1,751,924,278	1,366,673	1,753,290,951	858,831,470	14,521,804,140

注：下水道事業については、令和2年4月1日より地方公営企業法の財務規定が適用された。

第3 新型コロナウイルス 感染症対策事業

主な新型コロナウイルス感染症対策事業

【家計支援】

(単位：千円)

実施時期	事業名 (主管課)	事業費	概要
4月～9月	2. 1. 1. 021 特別定額給付金支給事業 (企画政策課)	11,339,600	市民に給付金を支給 支給世帯数 54,521世帯 支給者数 113,396人
4月～	3. 1. 1. 017 住居確保給付金支給事業 (福祉総務課)	41,811	住居確保給付金の受給要件 の緩和等 支給者数 179人
4月～5月	3. 2. 2. 012 障害児通所給付事業 (障害福祉課)	5,368	障害児通所サービスの利用 者負担額等を補助
5月～	3. 2. 2. 015 ひとり親世帯緊急支援給付金支給事業 (子ども子育て支援課)	35,710	児童扶養手当受給世帯に給 付金を支給 支給世帯数 935世帯 支給児童数 1,466人
5月～12月	3. 2. 2. 015 就学援助対象世帯緊急支援給付金支給事 業 (指導課)	61,240	就学援助対象世帯に給付金 を支給 支給者数 3,062人
5月～	4. 1. 2. 011 出産・子育て推進事業費助成事業 (健康 課)	12,470	妊婦に衛生用品を購入でき るクオカードを配付 配付者数 1,247人
5月～	(国民健康保険特別会計) 2. 7. 1. 001 傷病手当金支給事業 (保険年金課)	75	療養のため労務に服するこ とができなかった被保険者 に傷病手当金を支給 支給件数 1件
6月～	3. 2. 2. 014 子育て世帯への臨時特別給付金支給事業 (子ども子育て支援課)	137,260	児童手当受給世帯に給付金 を支給 支給世帯数 8,393世帯 支給児童数 13,726人
7月	3. 2. 2. 015 児童育成手当受給世帯緊急支援給付金支 給事業 (子ども子育て支援課)	5,010	ひとり親世帯緊急支援給付 金対象外の児童育成手当受 給世帯に給付金を支給 支給世帯数 389世帯 支給児童数 501人
7月～	3. 2. 2. 016 ひとり親世帯臨時特別給付金支給事業 (子ども子育て支援課)	146,580	児童扶養手当受給世帯等に 給付金を支給 支給世帯数 延べ2,286世 帯
9月～	4. 1. 2. 013 新生児子育て応援特別給付金支給事業 (健康課)	64,600	特別定額給付金支給対象外 の新生児に給付金を支給 支給件数 646件

注 事業費は支給額 (支給相当額) であり、事務経費を含まない。

【事業者支援】（エッセンシャルワーカーへの支援を含む。）

（単位：千円）

実施時期	事業名（主管課）	事業費	概要
4月～	3. 2. 3. 002 家庭的保育事業助成補助金及び小規模保育事業助成補助金支給事業（子ども子育て支援課）	1,004	特定地域型保育事業所に衛生用品購入費を補助 支給事業所数 4園
4月～	3. 2. 4. 001 保育所運営費助成補助金支給事業（子ども子育て支援課）	15,172	私立保育所に衛生用品購入費を補助 支給事業所数 21園
4月～	3. 2. 4. 002 保育所運営費助成補助金支給事業（子ども子育て支援課）	929	公私連携型保育所に衛生用品購入費を補助 支給事業所数 1園
4月～	3. 2. 4. 003 認証保育所運営費助成補助金支給事業（子ども子育て支援課）	994	認証保育所に衛生用品購入費を補助 支給事業所数 1園
4月～	3. 2. 4. 004 企業主導型保育所運営費助成補助金支給事業（子ども子育て支援課）	1,835	企業主導型保育所に衛生用品購入費を補助 支給事業所数 2園
4月～	7. 1. 2. 005 緊急対策事業資金融資利子等補助事業（産業活性課）	19,415	中小企業等に運転資金の融資を受ける際の保証料・利子を補助 融資件数 187件
5月～	7. 1. 2. 002 さきめし応援事業補助事業（産業活性課）	62,921	昭島市商工会にさきめし応援事業に係る経費等を補助 登録店舗数 153店舗 購入者数 延べ9,038人
5月～	7. 1. 2. 005 新型コロナウイルス感染拡大防止補助事業（産業活性課）	105,350	都の協力金対象店舗等に協力金を支給 支給件数 604件
5月～	7. 1. 2. 005 事業者向けよろず相談事業（産業活性課）	3,927	市内中小企業及び個人事業主向け電話等専用相談窓口を設置 相談件数 1,005件
6月～	7. 1. 2. 005 新型コロナウイルス感染症対策応援金支給事業（産業活性課）	290,050	中小企業者等に応援金を支給 支給件数 第1弾 519件 第2弾 1,598件
7月～	7. 1. 2. 005 家賃支援金支給事業（産業活性課）	42,123	売上が一定以上減少した中小事業者に家賃の一部を2箇月支給 支給件数 275件
9月～	3. 2. 3. 001 認定こども園運営費助成補助金支給事業（子ども子育て支援課）	500	認定こども園に衛生用品購入費を補助 支給事業所数 1園

実施時期	事業名（主管課）	事業費	概要
9月～	3. 2. 3. 004 保育従事者等支援事業（子ども子育て支援課）	620	認定こども園、家庭的保育事業所及び小規模保育事業所の保育従事者に慰労金を支給 支給者数 62人
9月～	3. 2. 4. 006 認可外保育所運営費助成補助金支給事業（子ども子育て支援課）	838	認可外保育所に衛生用品購入費を補助 支給事業所数 2園
9月～	3. 2. 4. 007 保育従事者等支援事業（子ども子育て支援課）	9,690	私立保育所等の保育従事者に慰労金を支給 支給者数 969人
9月～	3. 2. 5. 002 時間外保育事業助成補助金支給事業（子ども子育て支援課）	6,724	保育所等に衛生用品購入費を補助 支給事業所数 14園
9月～	3. 2. 5. 004 子育て短期支援事業助成補助金支給事業（子ども子育て支援課、子ども育成課）	474	短期支援事業受託者に衛生用品購入費を補助又は衛生用品を提供 支給事業所数 2事業所
9月～	3. 2. 5. 005 地域子育て支援拠点事業助成補助金支給事業（子ども子育て支援課）	3,935	地域子育て支援拠点事業受託者に衛生用品購入費を補助 支給事業所数 4事業所
9月～	3. 2. 5. 006 一時預かり保育事業助成補助金支給事業（子ども子育て支援課）	2,000	一時預かり保育事業受託者に衛生用品購入費を補助 支給事業所数 3園
9月～	3. 2. 5. 007 病児保育事業助成補助金支給事業（子ども子育て支援課）	1,583	病児保育事業受託者に衛生用品購入費を補助 支給事業所数 2事業所
9月～	3. 2. 5. 008 ファミリー・サポート・センター事業助成補助金支給事業（子ども子育て支援課）	500	ファミリー・サポート・センター事業受託者に衛生用品購入費を補助
9月～	3. 2. 6. 002 保育従事者等支援事業（子ども子育て支援課）	1,330	学童クラブの従事者に慰労金を支給 支給者数 133人
9月	7. 1. 2. 001 事業者支援策事業案内配布事業（産業活性化課）	723	国・都を含めた事業者支援策を一覧にまとめ、全戸配布 配布枚数 54,278枚
9月～	10. 1. 4. 001 新型コロナウイルス感染症対策事業補助事業（子ども子育て支援課）	6,839	私立幼稚園に衛生用品購入費を補助 支給事業所数 7園
9月～	10. 1. 4. 004 保育従事者等支援事業（子ども子育て支援課）	1,280	私立幼稚園の保育従業者等に慰労金を支給 支給者数 128人
10月～	3. 1. 3. 021 障害福祉サービス従事者等支援事業（障害福祉課）	5,200	障害福祉サービス事業所従業者等に慰労金を支給 支給者数 520人

実施時期	事業名 (主管課)	事業費	概要
10月～	3. 1. 3. 021 障害福祉サービス事業所支援補助金 (障害福祉課)	2,600	障害福祉サービス事業所等に感染予防物品等の購入費を補助 支給事業所数 42事業所
10月～	3. 1. 3. 021 障害者就労継続支援事業工賃等補助事業 (障害福祉課)	3,740	就労継続支援事業所 (B型) に工賃等経費を補助 支給事業所数 14事業所
10月～	3. 1. 4. 031 介護従事者等支援事業 (介護福祉課)	23,320	介護事業所等の従事者に慰労金を支給 支給者数 2,327人
10月～	3. 1. 4. 031 介護事業所支援補助金 (介護福祉課)	11,610	介護事業所等に感染予防物品等の購入費を補助 支給事業所数 131事業所
10月～	4. 2. 2. 006 清掃事業所支援事業 (ごみ対策課、清掃センター)	1,270	清掃事業所にごみ収集・処理業務従事者数に応じて補助 支給事業所数 5事業所 対象従事者数 127人
11月～	4. 1. 1. 022 医療従事者等慰労金支給事業 (健康課)	37,370	医療従事者等に慰労金を支給 支給者数 3,737人
11月～	4. 1. 1. 022 医療施設等支援補助金支給事業 (健康課)	18,685	医療機関に補助金を支給 支給件数 189件
3月	2. 1. 1. 009 コミュニティバス運行補助事業 (交通対策課)	3,602	Aバスの運行に係る減収分及び感染症拡大防止策に対する補助
4月～	2. 2. 1. 003 税務証明書等交付及び閲覧手数料免除 (課税課、納税課)	(免除額) 195	課税・非課税証明書 89件 納税証明書 884件
4月～	2. 3. 1. 003 住民票写し等交付及び閲覧手数料免除 (市民課)	(免除額) 271	住民票の写し 1,355件
4月～	2. 3. 1. 004 印鑑登録証明書等交付手数料免除 (市民課)	(免除額) 53	印鑑登録証明書 267件

注 給付を目的とした事業に係る事業費は支給額 (支給相当額) であり、事務経費を含まない。

【感染拡大防止】

(単位：千円)

実施時期	事業名（主管課）	事業費	概要
4月～	4. 1. 1. 002 衛生用品購入事業（健康課）	19,189	不織布マスク、消毒用アルコール等の衛生用品を購入
4月～	10. 2. 3. 001 感染症防止対策用衛生用品購入（指導課）	4,857	小学校向け衛生用品を購入
4月～	10. 2. 3. 005 小学校感染症対策・学習保障等に係る支援事業（指導課）	12,154	小学校向け健康診断用器具等を購入
4月～	10. 3. 3. 001 感染症防止対策用衛生用品購入（指導課）	2,563	中学校向け衛生用品を購入
4月～	10. 3. 3. 005 中学校感染症対策・学習保障等に係る支援事業（指導課）	5,013	中学校向け保健室用ベッド等を購入
5月～	10. 4. 5. 003 電子書籍貸出事業（市民図書館管理課）	10,000	電子書籍の購入・貸出し
7月～	4. 1. 2. 011 子育て世代包括支援センターにおける衛生用品購入事業（健康課）	422	利用者支援事業（母子保健型）の相談窓口で使用する衛生用品を購入
7月～	9. 1. 4. 001 避難所空間確保のための備品購入事業（防災課）	15,467	段ボールパーテーション等を購入
8月	2. 1. 12. 003 公共施設空間確保のための備品購入事業（情報推進課）	6,758	サテライトオフィス用ノートパソコンを購入
8月	9. 1. 4. 001 災害対策用備蓄物資（衛生用品）購入事業（防災課）	642	不織布マスク及び消毒用ポンプ式ボトルを購入
9月～	3. 2. 5. 001 利用者支援事業（子ども子育て支援課）	484	利用者支援事業の相談窓口で使用する衛生用品を購入
9月	4. 1. 1. 002 人体表面温度測定カメラ購入（健康課）	14,912	公共施設に設置する人体表面温度測定カメラを購入
9月～	4. 1. 1. 023 新型コロナウイルス感染症検査負担金（健康課）	2,000	連携医療機関との協定によりPCR検査等を実施 実施件数 163件
9月～	4. 1. 1. 023 PCR検査センター開設事業（健康課）	19,762	予約制のPCR検査センターを開設 実施件数 133件
9月～	4. 1. 1. 023 感染疑い者外来受診支援事業（健康課）	3,991	感染疑い者がPCR検査のため外来受診をする交通手段を支援 実施件数 33件
9月～10月	10. 2. 1. 005 学校便所手洗い場自動水栓化事業（庶務課）	3,482	小学校便所手洗い場の水道蛇口を自動式に交換

実施時期	事業名 (主管課)	事業費	概要
9月～10月	10. 3. 1. 005 学校便所手洗い場自動水栓化事業 (庶務課)	1,548	中学校便所手洗い場の水道蛇口を自動式に交換
9月～1月	10. 2. 1. 005 学校手洗い場水栓レバーハンドル交換事業 (庶務課)	963	小学校手洗い場の水道蛇口のハンドルをレバー式に交換
9月～1月	10. 3. 1. 005 学校手洗い場水栓レバーハンドル交換事業 (庶務課)	535	中学校手洗い場の水道蛇口のハンドルをレバー式に交換
10月～1月	4. 1. 3. 001 高齢者等インフルエンザ予防接種実費負担無償化事業 (健康課)	108,994	高齢者等にインフルエンザ予防接種の自己負担分を助成
12月～2月	2. 1. 6. 005 庁舎便所改修工事 (契約管財課)	8,580	本庁舎の東側和式便所を洋式化
1月～	4. 1. 1. 023 昭島市内介護施設等へのPCR検査事業 (健康課)	38,238	介護事業所等の利用者及び従業者に対して予約制でPCR検査を実施 実施件数 345件
2月	2. 3. 1. 003 閲覧台帳電子化事業 (市民課)	3,909	紙ベースの閲覧台帳を電子化
2月	2. 3. 1. 003 自動発券機等設置事業 (市民課)	3,504	窓口呼び出し業務用として自動発券機を設置
3月	2. 1. 12. 003 Web会議用機器導入事業 (情報推進課)	45,466	Web会議用機器等を導入
3月	2. 3. 1. 003 証明書等交付システム設置事業 (市民課)	3,011	マイナンバーカードの使用による証明書発行機能を備えたシステム機器を設置
3月	3. 1. 7. 001 薬事保管庫設置事業 (健康課)	2,518	新型コロナウイルスワクチンを保管するための薬事保管室を整備
3月	4. 1. 3. 006 新型コロナウイルスワクチン接種事業 (健康課)	24,176	新型コロナウイルスワクチンの住民接種に向けたシステム整備及びクーポン券作成等

【学習等支援】

(単位：千円)

実施時期	事業名 (主管課)	事業費	概要
4月～	10. 2. 2. 009 小学校感染症対策・学習保障等に係る支援事業 (指導課)	16,627	教材備品、衛生用品等を購入、学校行事等のバスの台数を増加
4月～	10. 3. 2. 010 中学校感染症対策・学習保障等に係る支援事業 (指導課)	7,553	教材備品、衛生用品等を購入、学校行事等のバスの台数を増加
5月～	3. 2. 2. 015 子育て世帯図書購入費助成事業 (子ども子育て支援課)	14,770	3歳以上の未就学児に図書カードを配付 配付児童数 2,851人
6月	10. 1. 1. 012 子育て世帯図書購入費助成事業 (指導課)	87,399	小・中学生に図書カードを配付 配付者数 8,658人
6月～	10. 2. 2. 003 家庭学習支援のためのICT環境整備事業 (庶務課)	7,446	休校時の家庭学習のためのモバイルルータ購入等
6月～	10. 2. 2. 003 GIGAスクール構想事業 (庶務課)	84,127	小学校にタブレット端末等を導入、通信ネットワークを整備
6月～	10. 3. 2. 003 家庭学習支援のためのICT環境整備事業 (庶務課)	3,352	休校時の家庭学習のためのモバイルルータ購入等
6月～	10. 3. 2. 003 GIGAスクール構想事業 (庶務課)	36,111	中学校にタブレット端末等を導入、通信ネットワークを整備
7月～	10. 2. 2. 008 学習指導サポーター配置事業 (指導課)	4,164	学習支援員を追加配置 追加人数 56人
9月～	10. 2. 2. 003 デジタル教材活用事業 (庶務課)	4,326	大型ディスプレイの追加購入・設置 (当初の計画から前倒しで実施)
10月～12月	10. 2. 2. 005 宿泊行事事業 (指導課)	18,833	移動教室に代わる市内宿泊イベントを実施 参加児童数 919人
10月～2月	10. 3. 2. 006 修学旅行キャンセル料等補助事業 (指導課)	5,876	中止となった修学旅行のキャンセル料等を補助 対象生徒数 839人
10月～	10. 3. 2. 009 学習指導サポーター配置事業 (指導課)	1,030	学習支援員を追加配置 追加人数 22人
3月	10. 3. 2. 006 宿泊的行事事業 (指導課)	12,590	修学旅行に代わる市内宿泊的イベントを実施 参加生徒数 762人

【その他の支援】

(単位：千円)

実施時期	事業名 (主管課)	事業費	概要
4月～	3. 2. 1. 006 子どもの食の確保緊急対応事業補助金 (子ども育成課)	2,269	弁当や食材の宅食及び配食をした子ども食堂等団体に補助金を交付 延べ実施団体数 10団体 延べ利用者数 4,192人
4月～6月	3. 2. 6. 001 学童クラブ午前等開所事業 (子ども子育て支援課)	6,475	小学校の臨時休校に伴い、午前中より学童クラブを開所
5月～	2. 1. 1. 010 緊急雇用創出事業 (職員課)	5,433	会計年度任用職員を4人任用
5月	3. 1. 1. 017 自立相談支援機関窓口臨時開設経費 (福祉総務課)	220	大型連休中 (5月4日～6日) 自立相談支援機関窓口を開設
5月～7月	3. 1. 4. 033 高齢者見守り支援配食サービス事業 (介護福祉課)	20,400	75歳以上の高齢者に配食サービスと合わせて安否確認等を実施 実施件数 9,535件
6月～	3. 2. 1. 001 3. 2. 1. 002 ひとり親家庭支援事業申込書類送付等事務費 (子ども子育て支援課)	59	児童扶養手当受給世帯等に「東京都ひとり親支援カタログ」を配付 配付者数 982人
6月～	4. 1. 2. 002 乳幼児個別健康診査事業 (健康課)	18,079	乳幼児健康診査を集団健診から個別健診へ変更して実施 受診者数 2,402人
7月～	4. 1. 2. 010 にんしん・育児SOS相談事業 (健康課)	2,674	心理士・助産師を配置し、週1回から平日毎日に相談体制を拡充
8月～	9. 1. 4. 002 防災行政無線戸別受信機設置補助事業 (防災課)	485	土砂災害警戒区域内等の居住者に防災行政無線戸別受信機の設置等の費用を補助 補助件数 49件
1月～	3. 1. 4. 034 在宅要介護者等ホームヘルプサービス利用者支援事業 (介護福祉課)	219	在宅で高齢者を介護する家族等がり患した場合にホームヘルプサービスの利用支援及び感染予防物品等を支給 補助回数 3回
3月	3. 1. 4. 029 介護事業者等連絡システム環境整備事業 (介護福祉課)	979	保険者及び介護事業者等と感染症関連情報を共有するシステムを導入

一 般 会 計
款別事務事業の執行状況

第 1 款 議 会 費

議会の構成

(1) 議員（令和3年3月31日現在）

条例定数	現員数
22	22

(2) 議長及び副議長（令和3年3月31日現在）

職名	氏名	就任年月日
議長	大島ひろし	令和元年5月20日
副議長	木崎 親一	令和元年12月17日

(3) 常任委員会（令和元年5月20日選任）（令和3年3月31日現在）

委員会名	定数	委員（◎委員長 ○副委員長）			
総務委員会	7	◎佐藤 文子 木崎 親一	○小林こうじ 赤沼 泰雄	吉野 智之 青山 秀雄	三田 俊司
厚生文教委員会	8	◎高橋 誠 荒井 啓行	○松原亜希子 森田 久夫	金井 悦子 林 まい子	八田 一彦 大島ひろし
建設環境委員会	7	◎渡辺 純也 奥村 博	○南雲 隆志 山本 一彦	馬場 保 篠原 有加	ゆざまさ子

注 金井委員は、令和2年10月27日に選任

(4) 議会運営委員会（令和元年5月20日選任）（令和3年3月31日現在）

委員会名	定数	委員（◎委員長 ○副委員長）			
議会運営委員会	6	◎山本 一彦 小林こうじ	○篠原 有加 三田 俊司	荒井 啓行	渡辺 純也

(5) 特別委員会（令和元年5月20日選任）（令和3年3月31日現在）

委員会名	定数	委員（◎委員長 ○副委員長）			
交通機関改善 対策特別委員会	5	◎森田 久夫 高橋 誠	○林 まい子	松原亜希子	荒井 啓行
基地対策 特別委員会	7	◎吉野 智之 渡辺 純也	○馬場 保 三田 俊司	八田 一彦 青山 秀雄	奥村 博
立川基地跡地利用 対策特別委員会	10	◎篠原 有加 ゆざまさ子 赤沼 泰雄	○山本 一彦 高橋 誠 南雲 隆志	金井 悦子 小林こうじ	吉野 智之 佐藤 文子

注 金井委員は、令和2年10月27日に選任

(6) 定例会ごとに設置する特別委員会

区 分	名 称	設 置 目 的
第3回定例会	補正予算審査特別委員会	令和2年度昭島市一般会計補正予算（第5号）、令和2年度昭島市国民健康保険特別会計補正予算（第2号）等を審査するため
	決算審査特別委員会	令和元年度昭島市一般・特別・水道事業会計決算を審査するため
第4回定例会	補正予算審査特別委員会	令和2年度昭島市一般会計補正予算（第7号、第8号）を審査するため
第1回定例会	予算審査特別委員会	令和3年度昭島市一般・特別・水道事業・下水道事業会計予算を審査するため

注 補正予算審査特別委員会及び予算審査特別委員会の委員は正副議長を除く全議員、決算審査特別委員会の委員は正副議長及び監査委員を除く全議員

1. 1. 1. 002 職員人件費（職員課） **68,529,888円**

1. 1. 1. 003 議会事務経費（議会事務局） **556,960円**

1. 1. 1. 004 議会の運営及び活動費（議会事務局） **11,664,498円**

1 本会議の開催状況

(1) 定例会

区 分	会 期	日数	本会議日数	会議実時間
第2回	6月16日～7月3日	18	6	19時間26分
第3回	8月31日～9月30日	31	6	18時間13分
第4回	11月30日～12月16日	17	5	17時間28分
第1回	3月1日～3月26日	26	6	22時間55分
合 計		92	23	78時間2分

(2) 臨時会

区 分	会 期	日数	本会議日数	会議実時間
第1回	5月13日	1	1	3時間4分
第2回	10月27日	1	1	16分
合 計		2	2	3時間20分

(3) 議案の種類別提出状況

(単位：件)

内訳		会議	定例会				臨時会		合計
			第2回	第3回	第4回	第1回	第1回	第2回	
市長提案	条例		6	4	5	14	1		30
	予算		2	7	3	15	3		30
	決算			7					7
	契約					1			1
	財産								
	市道路線			1					1
	同意		13			1			14
その他			1	2				3	
議員提案	条例		1						1
	規則					1			1
	意見書			1					1
	決議								
	その他								
合計			22	21	10	32	4		89

(4) 議案の議決状況

(単位：件)

内訳		会議	定例会				臨時会		合計
			第2回	第3回	第4回	第1回	第1回	第2回	
議決内容	原案可決		8	14	10	30	3		65
	修正可決								
	否決								
	撤回								
	認定			7					7
	同意		13			1			14
	承認		1			1	1		3
	審議未了 継続								
合計			22	21	10	32	4		89

(5) 請願・陳情の提出等の状況

(単位：件)

区分	前年度からの継続	定例会				合計
		第2回	第3回	第4回	第1回	
請願						
陳情	3	2		1	9	15
合計	3	2		1	9	15

(6) 請願・陳情の処理結果

(単位：件)

区分	採択	一部採択	不採択	審議未了	取下げ	次年度への継続	合計
請願							
陳情	1		14				15
合計	1		14				15

2 委員会及び協議会の開催状況

(1) 開催日数(延べ日数)

委員会別		区分	会議日数		
			委員会	協議会	合計
常任委員会	総務		4	8	12
	厚生文教		4	8	12
	建設環境		2	6	8
議会運営委員会			18		18
特別委員会	交通機関改善対策		3		3
	基地対策		4		4
	立川基地跡地利用対策		3		3
	予算審査		3		3
	補正予算審査		2		2
	決算審査		3		3
全員協議会				1	1
合計			46	23	69

(2) 委員会での議案等の審査状況

(単位：件)

委員会別		区分	定例会				臨時会		合計
			第2回	第3回	第4回	第1回	第1回	第2回	
常任委員会	総務		5		3	7			15
	厚生文教		3	4		13			20
	建設環境			1		2			3
議会運営委員会									
特別委員会	交通機関改善対策								
	基地対策			1					1
	立川基地跡地利用対策								
	予算審査					7			7
	補正予算審査			6	2				8
	決算審査			7					7
合計			8	18	6	29			61

3 会議別傍聴者数

会 議		傍聴者数
本 会 議		316
常任委員会	総 務	17
	厚 生 文 教	38
	建 設 環 境	8
	小 計	63
議会運営委員会		11
特別委員会	交通機関改善対策	9
	基 地 対 策	14
	立川基地跡地利用対策	3
	予 算 審 査	5
	補 正 予 算 審 査	12
	決 算 審 査	2
	小 計	45
全 員 協 議 会		
合 計		435

4 議長会への議長の出席状況

会 議 の 名 称	出席回数
全 国 市 議 会 議 長 会 (総 会)	1
全国市議会議長会基地協議会(総会・役員会等)	10
関 東 市 議 会 議 長 会 (総 会)	1
東 京 都 市 議 会 議 長 会 (総 会)	5
東京都北多摩議長連絡協議会(総会)	1

注 新型コロナウイルス感染症の拡大防止のため全部又は一部書面開催

5 他の市町村と組織する協議会への議員の出席状況

会 議 の 名 称	出席回数
東京都市公平委員会関係団体協議会	1
東京都三多摩地区消防運営協議会	2
三多摩上下水及び道路建設促進協議会	1
三多摩上下水及び道路建設促進協議会第1委員会	2
三多摩上下水及び道路建設促進協議会第2委員会	2
三多摩上下水及び道路建設促進協議会第3委員会	3
三鷹・立川間立体化複々線促進協議会	1
多摩地域都市モノレール等建設促進協議会	1
八高線八王子・高麗川間複線化促進協議会	1

注 新型コロナウイルス感染症の拡大防止のため全部又は一部書面開催

6 議員研修

実施月日	名称及び内容
2月8日	第59回東京都市議会議員研修会 ・演題 「Society 5.0について」 ・講師 東京都副知事 宮坂 学 氏 ・開催方法 ライブ配信

7 政務活動費

会派名	交付額	執行額	返還額
自由民主党昭島市議団	1,540,000	34,750	1,505,250
公明党昭島市議団	1,200,000	489,833	710,167
みらいネットワーク	720,000	330,616	389,384
日本共産党昭島市議団	720,000	643,481	76,519
令和昭島の会	480,000	266,266	213,734
無会派	240,000	240,000	0
	240,000	93,538	146,462
合計	5,140,000	2,098,484	3,041,516

8 本会議インターネット映像配信アクセス件数

(1) ライブ中継

区分	件数
第1回臨時会	167
第2回定例会	694
第3回定例会	589
第2回臨時会	15
第4回定例会	494
第1回定例会	783
合計	2,742

(2) 録画中継 1,612件

1. 1. 1. 005 議会だより・会議録経費（議会事務局）

11,249,204円

1 市議会だより発行状況

発行No.	発行月日	ページ数	発行部数	備考
271	5月15日	8	55,700	カラー刷り
272	7月31日	6	55,700	
273	10月31日	8	55,800	
274	1月31日	8	55,900	
合計			223,100	

2 会議録発行状況

発行回数	発行部数 (1回当たり)	配 付 先
4	37	議員・理事者・行政資料コーナー・市民図書館 ほか

3 会議録データベースシステム入力等の状況

入 力 デ ー タ	令和2年第1回定例会から令和2年第4回定例会までの本会議、委員会及び協議会の記録
入 力 ペ ー ジ 数	本 会 議 1,133ページ 委員会・協議会 1,570ページ
インターネットによる ア ク セ ス 件 数	4,137件

第2款 総務費

2. 1. 1. 001 常勤特別職人件費（職員課） 51,691,835円

2. 1. 1. 002 職員人件費（職員課） 1,558,313,692円

2. 1. 1. 004 秘書経費（秘書課） 3,305,939円

市長会関係会議への出席状況

(1) 東京都市長会

会議名	議 題
第1回市長会議	全国市長会要望事項（令和3年度要望）の提出について ほか
第2回市長会議	令和元年度東京都市長会事業報告（案）について ほか
第3回市長会議	令和3年度東京都予算編成に対する要望（案）について ほか
第4回市長会議	多摩地域における行政のデジタル化への取組に関する要望（案）について ほか
第5回市長会議	市町村における行政のデジタル化への取組に関する要望（案）について ほか
第6回市長会議	令和3年度都市税財源の充実確保について ほか
第7回市長会議	新型コロナウイルスワクチン接種及び感染症対策の更なる充実に関する緊急要望について ほか
第8回市長会議	東京都市長会役員改選について ほか

注 第1回及び第2回は、新型コロナウイルス感染症の拡大防止のため書面開催

(2) 全国市長会

会議名	議 題
関東支部総会	新型コロナウイルス感染症対策に関する決議 ほか

注 新型コロナウイルス感染症の拡大防止のため書面開催、例年開催の通常総会は規模縮小により欠席、全国都市問題会議は中止

(3) 東京都市区長会

会議名	議 題
総 会	全国市長会要望事項（令和3年度要望）の提出について ほか

注 新型コロナウイルス感染症の拡大防止のため書面開催

2. 1. 1. 005 表彰等経費（秘書課） 360,127円

1 表彰条例に基づく被表彰者数

表彰の種類	自治功勞表彰	特別自治表彰	自治表彰	一般表彰	合 計
人 数			5	3	8

2 各種審議会委員等の感謝状贈呈者数 12人

2. 1. 1. 006 非核平和事業費（企画政策課）**90,664円**

第38回「核と平和を考える市民のつどい」

(1) 映画会

開催月日	開催場所	参加者数	内 容
8月1日	市役所市民ホール	34	「父と暮せば」上映

(2) 平和施設見学会

注 例年開催の本事業は、新型コロナウイルス感染症の拡大防止のため中止

(3) パネル展

開催期間	開催場所	展示点数	内 容
7月31日～ 8月6日	市役所市民ロビー	26	原爆と人間展
8月7日～14日		14	東京大空襲写真
		13	ミニミニ原爆展

2. 1. 1. 007 人権啓発事業費（秘書課）**293,865円****1 人権擁護委員による啓発活動**

注 青少年フェスティバルで実施予定の啓発活動は、新型コロナウイルス感染症の拡大防止のため中止

2 「人権の花」運動

実施校	実施学年	参加者数	栽培品目
中神小学校	2年生	36	ジニアプロフェュージョン
田中小学校	2年生	63	ジニアプロフェュージョン

3 人権パネル展

開催期間	開催場所	展示点数	内 容
12月7日～11日	市役所 市民ロビー	42	小学生の人権標語
		2	小学校の「人権の花」運動の取組
		18	中学生の人権標語
		2	人権メッセージ

2. 1. 1. 008 行政争訟等経費（法務担当）

984,000円

1 法律相談

相談員	相談回数	相談内容
顧問弁護士	18	市行政に係る法律上の諸問題

2 訴訟等事件

事件名	概要	経過及び結果	管轄裁判所
令和2年(行ツ)第187号外上告事件	個人情報一部開示決定処分取消請求控訴事件（令和元年(行コ)第258号）の控訴人が上告	令和2年2月上告 令和2年11月上告棄却	最高裁判所

2. 1. 1. 009 交通機関対策等事業費（交通対策課）

91,805,429円

1 交通機関対策

(1) 要請等

実施月日	要請等事項（要請主体名）	要請等の先
10月16日 ほか2回	J R中央線三鷹駅立川駅間複々線化事業促進に関する要望（三鷹・立川間立体化複々線促進協議会）	東日本旅客鉄道株式会社 本社ほか
11月4日	八高線八王子・高麗川間複線化の早期実現に関する要望（八高線八王子・高麗川間複線化促進協議会）	東日本旅客鉄道株式会社 八王子支社
1月28日	鉄道の運行及び各駅の設備改善等に関する要望（昭島市）	東日本旅客鉄道株式会社 八王子支社
3月18日 ほか1回	八高線利用促進等に関する要望（八高線活性化促進協議会）	東日本旅客鉄道株式会社 八王子支社・高崎支社

(2) 協議会等

開催月日	協議会等名称	主な内容
4月7日 ほか6回	三鷹・立川間立体化複々線促進協議会	総会、関係機関への働きかけ等
4月7日 ほか5回	多摩地域都市モノレール等建設促進協議会	総会、関係機関への働きかけ等
4月22日 ほか2回	八高線八王子・高麗川間複線化促進協議会	総会、複線化促進要請行動等
4月27日 ほか1回	J R五日市線複線化促進協議会	総会、複線化促進の基本協議等
8月28日	八高線活性化促進協議会	総会

注 新型コロナウイルス感染症の拡大防止のため全て書面開催

2 コミュニティバス（Aバス）の運行

（1）利用状況

区 分	乗車人数	車椅子乗車人数	合 計
東ルート	27,226	8	27,234
西ルート	52,851		52,851
北ルート	13,821	13	13,834
中央ルート	3,727		3,727
合 計	97,625	21	97,646

注 各ルートともコミュニティバス（Aバス）1台運行

（2）運行ルートの見直し等

運用開始月日	内 容
12月16日	中央ルートの新設、東・北ルートの一部変更、 バス停留所の増設（5箇所 立川バスの共用を除く。）

（3）運行情報検索等システムの導入

運用開始月日	内 容
12月16日	予備車を含む5台についてバスロケーションシステム及び 乗降センサーの導入

（4）コミュニティバス購入 1台

1 所属別職員配置表 (令和2年4月1日現在 単位：人)

職名 所属名	参事		副参事		主 事														合 計		
	部 長	担 当 部 長	課 長	担 当 課 長	係 長	担 当 係 長	一 般 事 務	一般技術			保 育 士	栄 養 士	保 健 師	看 護 師	介 護 福 祉 士	社 会 福 祉 士	一般業務				
								土 木 技 術	建 築 技 術	電 気 機 械							自 動 車 運 転	一 般 作 業		給 食 調 理	一 般 用 務
企 画 部	1	1	4	3	4	9	16										1			39	
総 務 部	1	1	5	3	7	7	33										1			58	
市 民 部	1		5		11	4	67													88	
保 健 福 祉 部	1		6		11	11	63		1		1	13		3	1					111	
子 ども 家 庭 部	1		2	1	6	5	20			9		3								47	
環 境 部	1		3	1	7		14											10		36	
都 市 整 備 部	1		5		9	7	11	21	5	1								6		66	
都 市 計 画 部	1		3	1	5	4	7	4	1											26	
会 計 管 理 者	1		1		2		5													9	
水 道 部	1		2		4	2	6	7	3											25	
学 校 教 育 部	1		4		9	3	22		1	2		6						1	15	8	72
生 涯 学 習 部	1		4		6		15		1											27	
議 会 事 務 局	1		1			2	4													8	
選 挙 管 理 委 員 会 事 務 局			1		1		3													5	
監 査 事 務 局			1		1		1													3	
農 業 委 員 会 事 務 局			併1		併1		併1														
合 計	13	2	47	9	83	54	287	32	7	8	9	7	16		3	1	2	17	15	8	620

注1 派遣25人を除く。(研修派遣5人は総務部に含む。)

注2 「併」は併任を表す。

2 派遣職員

(1) 自治法派遣

(令和2年4月1日現在)

派 遣 先	職 名	派遣人数
東京たま広域資源循環組合	担当係長	1
東京都十一市競輪事業組合	主任	1
東京都六市競艇事業組合	主事	1
東京市町村総合事務組合	主事	1
東京都後期高齢者医療広域連合	主事	1
合 計		5

注 地方自治法第252条の17の規定に基づく派遣

(2) 公益的法人等への派遣

(令和2年4月1日現在)

派 遣 先	職 名	派遣人数
昭島市社会福祉事業団	担当課長 担当係長 主任	20

注 公益的法人等への昭島市職員の派遣等に関する条例に基づく派遣

(3) 研修派遣

(令和2年4月1日現在)

派 遣 先	職 名	派遣人数
個人情報保護委員会事務局 個人情報保護制度担当室	主事	1
東京オリンピック・パラリンピック 競技大会組織委員会 大会運営局 会場周辺調整部会場周辺調整課	担当係長	1
東京オリンピック・パラリンピック 競技大会組織委員会 マーケティング局調整部調整課	主任	1
昭島市社会福祉協議会	担当課長	1
独立行政法人都市再生機構	主任	1
合 計		5

3 職員の任免

(1) 採用・退職人数の状況

区分	一般事務	一般技術	保育士	栄養士	保健師	社会福祉士	一般業務	合計
採用	33	6		3		1		43
退職	20	4	1	2	1		5	33

(2) 分限・懲戒処分の状況

区分	分限処分				懲戒処分			
	免職	休職	降任	降給	免職	停職	減給	戒告
処分件数		49						

(3) 職員表彰の状況

永年勤続表彰（20年以上精勤し退職）	29人
--------------------	-----

4 科目別職員給与費内訳

区 分	人 数	給 料	職 員 手						
			扶養	地域	住居	時間外勤務	特殊勤務	管理職	期末勤勉
議 会 費	8	32,552,699	1,152,408	5,376,166	180,000	286,170		2,136,000	16,030,685
総 務 管 理 費	115	448,528,180	8,793,774	68,849,826	2,220,000	37,100,191		21,999,600	207,083,795
徴 税 費	50	154,039,727	2,370,836	23,740,687	1,490,714	15,034,238		1,860,000	66,925,429
戸籍住民基本台帳費	31	91,928,203	511,142	14,207,905	525,000	6,932,792		2,280,000	37,635,013
選 挙 費	5	19,761,600	768,000	3,214,440	135,000	22,699,415		900,000	9,633,688
監 査 委 員 費	3	13,187,400	180,000	2,140,110		3,960		900,000	6,341,209
社 会 福 祉 費	37	124,713,247	1,866,000	19,433,288	1,005,000	5,126,410		2,976,000	52,073,433
児 童 福 祉 費	50	190,016,804	3,569,818	29,628,622	450,000	8,630,092		3,936,000	83,401,935
生 活 保 護 費	24	78,679,110	1,938,000	12,227,656	630,000	4,725,181		900,000	34,869,852
保 健 衛 生 費	30	110,288,240	1,917,000	17,286,236	315,000	4,613,801	37,000	3,036,000	47,807,897
清 掃 費	28	117,018,420	3,297,000	18,452,313		10,573,180		2,700,000	52,448,113
農 業 費	2	9,644,100	648,000	1,678,815		118,054		900,000	4,851,653
商 工 費	9	27,122,761	324,000	4,117,045	315,000	1,002,025			11,875,175
土 木 管 理 費	31	118,662,080	2,970,000	18,856,844	570,000	2,487,865		4,080,000	54,025,668
道 路 橋 りょう 費	21	71,122,503	1,875,000	11,093,624	180,000	991,580		960,000	29,371,859
都 市 計 画 費	19	73,304,494	1,044,000	11,607,766	120,000	602,775		3,036,000	33,461,576
住 宅 費	2	8,115,300	215,000	1,249,545		48,306			3,659,421
教 育 総 務 費	34	123,952,429	1,680,000	18,966,923	1,185,000	10,003,966		4,746,240	54,852,319
小 学 校 費	9	29,639,760	252,000	4,483,764		67,088			11,594,179
中 学 校 費	5	13,376,270	468,000	2,076,649					4,093,558
社 会 教 育 総 務 費	7	27,814,306	228,000	4,483,546	180,000	468,758		1,848,000	11,272,071
図 書 館 費	4	14,324,091	192,000	2,312,420		284,118		900,000	7,109,149
市 民 会 館 費	6	23,574,218	258,000	3,709,832		1,243,363		900,000	9,982,186
公 民 館 費	6	20,991,000	560,000	3,232,650	180,000	563,116			9,367,207
保 健 体 育 総 務 費	7	24,206,400	324,000	3,814,560		549,242		900,000	10,981,320
学 校 給 食 費	40	143,279,288	1,344,000	21,828,566		1,488,895		900,000	58,220,421
一 般 会 計 合 計	583	2,109,842,630	38,745,978	328,069,798	9,680,714	135,644,581	37,000	62,793,840	928,968,811

国 民 健 康 保 険	16	52,527,346	255,521	8,052,462	240,000	5,219,511		900,000	24,903,154
介 護 保 険	19	63,094,718	1,155,000	9,772,518	482,571	3,458,558		900,000	27,982,534
後 期 高 齢 者 医 療	4	13,537,763	30,000	2,035,166	180,000	449,068			5,967,196
中 神 土 地 区 画 整 理 事 業	13	45,044,803	680,000	7,128,720		1,080,939		1,800,000	19,594,504
水 道 事 業	26	98,143,353	2,034,000	15,482,003	697,857	1,469,599		3,036,000	43,670,553
下 水 道 事 業	15	50,011,950	1,104,000	7,802,418		2,131,235		900,000	21,074,711
特 別 会 計 合 計	93	322,359,933	5,258,521	50,273,287	1,600,428	13,808,910		7,536,000	143,192,652

総 合 計	676	2,432,202,563	44,004,499	378,343,085	11,281,142	149,453,491	37,000	70,329,840	1,072,161,463
-------	-----	---------------	------------	-------------	------------	-------------	--------	------------	---------------

注1 この表は、各款で掲載している市長等特別職及び職員（再任用職員を含む。）の人員費を再掲したものである。

注2 人数は、令和2年4月1日現在の実人員で、市長等特別職（3人）及び再任用職員（84人）を含む。

注3 共済費の欄のうち「公務災害」とあるのは、「公務災害補償基金負担金」である。

(単位：円)

当 等				共 濟 費					児童手当支 給費負担金	合 計
児童	通勤	退職	計	共済組合負担金	旧恩給組合負担金	公務災害	社会保険料	計		
			25,161,429	10,815,760				10,815,760		68,529,888
24,090,000	24,527,885	572,465,434	967,130,505	145,152,104	41,422,370	4,617,246	970,364	192,162,084	1,628,000	1,609,448,769
			111,421,904	48,133,581			964,446	49,098,027		314,559,658
			62,091,852	24,903,643			2,375,871	27,279,514		181,299,569
			37,350,543	6,548,887				6,548,887		63,661,030
			9,565,279	4,284,640				4,284,640		27,037,319
			82,480,131	34,572,094			3,355,897	37,927,991		245,121,369
			129,616,467	59,621,291			968,678	60,589,969		380,223,240
			55,290,689	25,140,883				25,140,883		159,110,682
			75,012,934	33,145,449			970,364	34,115,813		219,416,987
			87,470,606	37,734,868			1,471,828	39,206,696		243,695,722
			8,196,522	3,379,722				3,379,722		21,220,344
			17,633,245	7,744,734			485,182	8,229,916		52,985,922
			82,990,377	38,227,068				38,227,068		239,879,525
			44,472,063	20,789,118			1,404,332	22,193,450		137,788,016
			49,872,117	23,429,279				23,429,279		146,605,890
			5,172,272	2,467,464				2,467,464		15,755,036
			91,434,448	38,544,472	122,331	15,138	445,607	39,127,548		254,514,425
			16,397,031	6,461,019			1,819,245	8,280,264		54,317,055
			6,638,207	2,731,313			878,255	3,609,568		23,624,045
			18,480,375	8,102,519			457,455	8,559,974		54,854,655
			10,797,687	4,797,294				4,797,294		29,919,072
			16,093,381	7,028,343			508,190	7,536,533		47,204,132
			13,902,973	6,733,188				6,733,188		41,627,161
			16,569,122	7,514,500				7,514,500		48,290,022
			83,781,882	38,960,334			3,625,476	42,585,810		269,646,980
24,090,000	24,527,885	572,465,434	2,125,024,041	646,963,567	41,544,701	4,632,384	20,701,190	713,841,842	1,628,000	4,950,336,513

	567,004		40,137,652	17,198,202	1,168,091	108,638		18,474,931		111,139,929
	598,580		44,349,761	19,801,474	1,304,311	124,001		21,229,786		128,674,265
	62,000		8,723,430	4,222,723	268,363	26,506		4,517,592		26,778,785
	591,440		30,875,603	13,810,954	966,278	71,325		14,848,557		90,768,963
960,000	1,388,346	43,851,796	112,590,154	30,553,876	1,943,683	280,934	485,182	33,263,675		243,997,182
780,000	800,580		34,592,944	13,905,289	889,953	162,114	1,440,515	16,397,871		101,002,765
1,740,000	4,007,950	43,851,796	271,269,544	99,492,518	6,540,679	773,518	1,925,697	108,732,412		702,361,889

25,830,000	28,535,835	616,317,230	2,396,293,585	746,456,085	48,085,380	5,405,902	22,626,887	822,574,254	1,628,000	5,652,698,402
------------	------------	-------------	---------------	-------------	------------	-----------	------------	-------------	-----------	---------------

2. 1. 1. 011 職員研修経費（職員課）

5,693,868円

1 研修の実施

(1) 庁内研修

主催	研修名	開催月日	参加者数	内 容
職員課	部長職研修	10月15日	6	職員採用試験面接官研修
	係長職研修	3月26日	15	職員マネジメント研修
	新任職員研修	4月1日	37	市職員として基本的に知っておくべき基礎知識を習得
		5月1日	2	
		8月3日	1	
		9月11日・14日	44	
		1月4日	3	
	特別研修	9月11日	44	ビジネスマナー研修
		9月14日	42	ユニバーサルマナー研修
		2月1日（全2回）	24	接遇研修
2月22日		19	DV被害者対応研修	
2月24日		20	SDGs研修	
人事評価制度に関する研修	12月23日・24日 1月6日（全5回）	55	評価者向け研修	
	12月23日・25日 1月6日・7日（全6回）	45	被評価者向け研修	
合計		24回（開催回数）	357	

(2) eラーニング研修

研修名	受講期間	受講者数
サイバーセキュリティ研修	8月25日～11月30日	784
情報セキュリティ研修		784
個人情報保護研修		784
合計		2,352

注 eラーニングとは、コンピュータネットワークなどを利用して行う学習方法

(3) 派遣研修

主催	研修名	開催月日	参加者数	内容
東京都市町村職員研修所	必修研修	7月8日～9日 ほか26回	93	新任研修ほか
	法務研修	7月8日～9日 ほか12回	85	地方自治法ほか
	能力向上研修	8月25日ほか5回	6	アサーティブコミュニケーションほか
	自治体経営研修	8月12日～12月10日 ほか2回	6	立法法務ほか
	情報処理研修	6月17日～18日 ほか12回	14	エクセルVBAマクロ ほか
	技術職研修	6月25日～26日 ほか2回	3	Jw_cad初級ほか
	実務研修	6月22日～23日 ほか7回	10	固定資産税科（初級）償却資産ほか
	特別研修	7月2日ほか12回	47	メンタルヘルス研修ほか
中央市町村職員研修所	専門実務研修	9月29日～10月9日	1	住民税課税事務
		9月29日～10月9日	1	市町村税徴収事務
その他	東京都各局主催研修等	5月11日～28日 ほか9回	21	福祉事務所地区担当員（新任）研修ほか
	特別区職員研修	10月30日・11月6日	1	地域保健
	その他研修	7月22日ほか6回	8	エネルギー管理講習ほか
合計		106回（開催回数）	296	

注 東京都各局主催研修等は、新型コロナウイルス感染症の拡大防止のため書面開催

2 職員研修費内訳

(1) 講師謝礼

区分	主催	研修名	参加者数
庁内研修	職員課	SDGs研修	20

(2) 手数料

区分	主催	研修名	参加者数	支出額
庁内研修	職員課	部長職研修	6	12,000
		特別研修 「ビジネスマナー研修」	44	119,900
		特別研修 「ユニバーサルマナー研修」	42	255,475
		職員マネジメント研修	15	165,000
合計			107	552,375

(3) 各種職員研修負担金

区分	主催	研修名	参加者数	支出額
派遣研修	市町村職員 中央研修所	専門実務研修	2	41,794
	特別区職員研修所	専門研修	1	18,000
	その他	エネルギー管理講習ほか	8	149,430
合計			11	209,224

(4) 通信教育講座研修受講料補助金

研修名	受講期間	受講者数	支出額
まちかどおもてなし英会話超入門	9月1日～10月27日	1	14,850
すぐに使えるビジネス英語中級	9月1日～12月16日	1	20,000
日商簿記・原価計算初級コース	9月1日～12月31日	1	13,040
ファシリテーションスキル習得コース	9月25日～12月15日	1	15,400
合計		4	63,290

2. 1. 1. 012 職員安全衛生管理経費(職員課)

11,550,726円

1 職員健康診断実施状況

区分	受診者数	診断結果			内容
		異常なし	有所見	要治療	
定期健康診断	516	125	391		基本検査、血液検査、聴力検査、心電図検査、眼底検査(40歳以上の職員)
特殊健康診断	79	79			VDT健康診断
胃検診	61	61			
合計	656	265	391		

2 予防接種実施状況

区分	接種者数(延べ人数)
破傷風	108

3 産業医による健康相談実施状況

区分	相談者数(延べ人数)	実施回数
健康相談	25	12
面接指導	71	
合計	96	12

4 産業医による職場巡視実施状況

施設数	実施回数
12	10

5 公務災害補償（療養給付）状況

区 分	傷病内容	件数	療養給付額
公務災害	脊 髄 損 傷	1	95,658
	け ん 断 裂	1	32,198
	骨 折	1	117,906
	切 創	1	16,560
通勤災害	脱臼骨折	1	807,204
	挫 創	1	60,048
合 計		6	1,129,574

注 療養給付額は、地方公務員災害補償基金の補償額

6 研修の実施

研 修 名	開催月日	参加者数	内 容
メンタルヘルス研修	9月7日	49	ストレスマネジメント（2年度採用及び入庁3年未満の未受講職員）
	11月5日	42	適応障害について（管理職対象）
	9月16日	14	リラクゼーションヨガ教室
	11月18日	13	
	1月13日	22	
ハラスメント防止研修	10月8日	138	ハラスメントの正しい知識と対応、ハラスメント防止手引きの普及
	10月9日	63	
	10月15日	62	
救命講習	8月26日	33	普通救命再講習
	8月27日	12	普通救命再講習
		19	上級救命再講習
	8月28日	12	普通救命再講習
		22	普通救命講習
	12月14日	37	普通救命再講習
	12月15日	18	普通救命再講習
		22	普通救命講習
12月16日	35	普通救命再講習	
	12	上級救命再講習	
合 計	計	625	

7 メンタルヘルスケア支援

支援項目	内 容
精神科産業医の設置	病休職員の復職判断、復職後の面談等 実施日数 12日 面談回数 73回 (病休中の面談を含む。)
ストレスチェック制度の実施	調査票による職業性ストレス調査 (57項目) 及び面接指導 ストレスチェック実施人数 958人 集団ごとの集計・分析件数 83件 医師による面接指導実施人数 11人
こころの健康相談	委託先医療機関の臨床心理士による職員及びその家族のメンタルヘルスに関する相談 実施日数 12日 相談者延べ数 57人
復職支援	委託先医療機関の臨床心理士と本人との復職支援面談等 復職支援面談等実施人数 20人 面談件数 55件 (病休中の面談を含む。)
オンラインシステムによる支援	委託先医療機関とのオンラインシステムを活用したメンタルヘルス支援 メンタルヘルス情報の入手 メールによるメンタルヘルスに関する相談 76件

2. 1. 1. 013 職員福利厚生経費 (職員課)

5,637,972円

職員福利厚生会

(1) 職員福利厚生事業交付金の交付状況

職員福利厚生会への交付額	職員1人当たりの年額		公 費 率 (A) / ((A)+(B))
	交付金交付額(A)	会 費(B)	
5,598,670	8,470	13,200	39.1%

注1 職員福利厚生事業交付金は、地方公務員法第42条の規定に基づき職員福利厚生会が実施する事業に対する交付金

注2 会費は、職員の掛金

(2) 交付金対象事業

区 分	交付金支出額 (一般会計分)	支出割合 (%)	参加者数又は利用者数 (延べ人数)	内 容
文 化 事 業	43,110	0.8	27	市民会館主催事業等チケットあっせん
体 育 事 業	460,211	8.2	162	クラブ補助
会員家族事業				
その他厚生事業	5,095,349	91.0	3,616	福利厚生事業代行会社負担金、退会者記念品等
合 計	5,598,670	100.0	3,805	

注1 会員家族事業は、新型コロナウイルス感染症の拡大防止のため中止

注2 福利厚生事業代行会社の事業利用者数は、福利厚生事業代行会社からの報告数値による。

2. 1. 1. 014 東京市町村総合事務組合経費（企画政策課） 2,044,000円

2. 1. 1. 015 市民総合賠償補償保険加入経費（生活コミュニティ課） 1,661,667円

市民総合賠償補償保険

区 分	内 容	件 数	保険金額
賠償責任保険	市が所有、管理する施設などの瑕疵（かし）や市の行う業務遂行上の過失に起因する事故について、市に法律上の賠償責任が生じることにより被る損害（賠償金等）の補填		
補償保険	市主催の行事に参加中や市の管理下でのボランティア活動中の事故などにより、市が支払う補償金（見舞金）の補填	20	375,000

2. 1. 1. 016 宿泊助成事業費（生活コミュニティ課） 116,576円

宿泊助成利用状況等

対象地域	利用件数	利用人数	延べ利用人数	助成金支出額
岩手県 (岩泉町を除く。)		大人	大人	
		小人	小人	
		小計	小計	小計
宮城県	1	大人 9	大人 9	27,000
		小人	小人	
		小計 9	小計 9	小計 27,000
福島県	1	大人 22	大人 22	66,000
		小人	小人	
		小計 22	小計 22	小計 66,000
熊本県		大人	大人	
		小人	小人	
		小計	小計	小計
茨城県北茨城市		大人	大人	
		小人	小人	
		小計	小計	小計
奥多摩町		大人	大人	
		小人	小人	
		小計	小計	小計
岩手県岩泉町		大人	大人	
		小人	小人	
		小計	小計	小計
合 計	2	大人 31	大人 31	93,000
		小人	小人	
		合計 31	合計 31	合計 93,000

注 新型コロナウイルス感染症の拡大防止のため9月30日まで及び12月28日から休止

2. 1. 1. 017 防犯協会補助事業費（生活コミュニティ課）

2,175,037円

補助事業実施状況

団体名	主な事業の内容
防犯協会	多摩川危険箇所点検、夏季防犯パトロール、東京少年野球昭島地区大会、街頭広報活動（4回）、年末年始防犯パトロール、春の地域安全運動パトロール、各地域防犯座談会（2回）

2. 1. 1. 018 総合オンブズパーソン事業費（秘書課）

3,382,290円

総合オンブズパーソン事業

(1) 体制

区 分	人 数
総合オンブズパーソン	2
オンブズパーソン調査相談専門員	2

注 総合オンブズパーソンによる相談日は、毎月4日間

(2) 相談・問合せの状況

内 容	相 談	問 合 せ	合 計
件 数	6	1	7

(3) 苦情申立て受付状況

申立て方法	来 訪	ファクシミリ	郵 送	合 計
件 数	3		2	5

(4) 苦情申立て内容及び結果

ア 令和元年度から調査を継続したもの

内 容	結 果
生活福祉課職員から受けた指導と対応について	意見を述べた

イ 令和2年度に受理したもの

内 容	結 果
財産の差押えと納税課職員の対応について	申立ての趣旨に沿えない
住民票の無料交付について	申立ての趣旨に沿えない
年金収入のみの世帯に一時的な所得があった場合の国民健康保険税の軽減について	申立ての趣旨に沿えない
生活福祉課職員の対応について	令和3年度へ調査継続
総合スポーツセンター内でマスクを着用せず運動している団体への対応等について	令和3年度へ調査継続

(5) 苦情申立て処理状況

区 分	件 数
苦情申立書受理件数	5 (1)
処理を終了したもの	3 (1)
苦情申立ての趣旨に沿ったもの	(1)
苦情申立ての趣旨に沿えなかったもの	3
調査しないこととしたもの	
調査継続中のもの	2

注 () 内は、外数で令和元年度から調査を継続したもの

2. 1. 1. 019 文化振興事業費 (企画政策課)

3,300,000円

1 あきしま市内芸術家展

開催期間	開催場所	内 容
2月1日～5日	市役所市民ロビー	昭島市内在住の芸術家から公募した作品(絵画・陶芸・写真など)を展示
2月6日～12日	モリタウン光の広場	

注 例年同時開催の「未来の芸術家の卵展」は、新型コロナウイルス感染症の拡大防止のため中止

2 昭島・昭和の森武藤順九彫刻園運営費負担金

施設名	関係団体等	目 的
昭島・昭和の森 武藤順九彫刻園	<ul style="list-style-type: none"> ・運営主体 昭和の森芸術文化振興会 昭和飛行機工業株式会社 ・芸術家 武藤順九氏 一般社団法人風の環 ・運営支援 昭島市 	世界で活躍する芸術家の作品を緑の空間で自由に鑑賞できるよう、行政・企業・作者の協力により彫刻園を設置、運営することにより、心豊かな市民生活及び活力ある地域社会の実現に寄与する。

2. 1. 1. 020 ふるさと納税推進事業費（企画政策課）**8,651,751円**

1 ふるさと納税寄附状況

寄附件数	寄附金額
543	49,876,420

2 返礼品提供状況

種 類	提 供 数
食 品	143
製品・工芸品	229
体験教室等	32
宿泊サービス等	27
市オリジナル品	28
合 計	459

2. 1. 1. 021 特別定額給付金支給事業費（企画政策課）**11,428,912,908円**

特別定額給付金給付状況

(1) 給付内容

対 象 者	基準日（4月27日）に住民基本台帳に記録されている方等
給付金額	1人につき10万円

(2) 給付実績

対象世帯数	給付世帯数（人数）	世帯給付率
54,890	54,521（113,396）	99.3%

(3) 給付対応

<ul style="list-style-type: none"> ・コールセンター設置（5月1日～9月18日） ・郵送申請、オンライン申請のほか、困窮世帯に対する先行申請を受付 ・広報あきしま（特集号含む。）、市ホームページによる周知
--

1 条例・規則・訓令の制定改廃状況

(1) 条例

年	番号	題 名	公布月日	
令和2年	11	昭島市国民健康保険条例の一部を改正する条例	5月18日	
	12	昭島市長、副市長及び教育長の期末手当の特例に関する条例	6月1日	
	13	昭島市職員の勤務時間、休日、休暇等に関する条例の一部を改正する条例	6月22日	
	14	昭島市議会議員の議員報酬月額の特例に関する条例	6月22日	
	15	昭島市手数料条例の一部を改正する条例	7月7日	
	16	昭島市税賦課徴収条例等の一部を改正する条例	7月7日	
	17	昭島市放課後児童健全育成事業の設備及び運営に関する基準を定める条例の一部を改正する条例	7月7日	
	18	昭島市新型コロナウイルス感染症対策基金条例	7月7日	
	19	昭島市介護保険条例の一部を改正する条例	9月24日	
	20	昭島市指定居宅介護支援等の事業の人員及び運営に関する基準を定める条例の一部を改正する条例	9月24日	
	21	昭島市地域型保育事業の設備及び運営に関する基準を定める条例の一部を改正する条例	9月24日	
	22	昭島市特定教育・保育施設及び特定地域型保育事業の運営に関する基準を定める条例の一部を改正する条例	9月24日	
	23	昭島市一般職の職員の給与に関する条例の一部を改正する条例	11月30日	
	24	昭島市議会議員の議員報酬等に関する条例の一部を改正する条例	11月30日	
	25	昭島市長等の給与及び旅費に関する条例の一部を改正する条例	11月30日	
	26	昭島市分担金等の督促手数料及び延滞金に関する条例等の一部を改正する条例	12月18日	
	27	昭島市税賦課徴収条例の一部を改正する条例	12月18日	
	令和3年	1	押印を求める手続の見直し等のための関係条例の一部を改正する条例	3月29日
		2	昭島市長等の損害賠償責任の一部免責に関する条例	3月29日
		3	昭島市一般職の職員の給与に関する条例の一部を改正する条例	3月29日
		4	昭島市印鑑条例の一部を改正する条例	3月29日
		5	昭島市介護保険条例の一部を改正する条例	3月29日
		6	昭島市指定地域密着型サービスの事業の人員、設備及び運営に関する基準を定める条例の一部を改正する条例	3月29日
		7	昭島市指定地域密着型介護予防サービスの事業の人員、設備及び運営並びに指定地域密着型介護予防サービスに係る介護予防のための効果的な支援の方法に関する基準を定める条例の一部を改正する条例	3月29日

年	番号	題名	公布月日
令和3年	8	昭島市指定介護予防支援等の事業の人員及び運営並びに指定介護予防支援等に係る介護予防のための効果的な支援の方法に関する基準を定める条例の一部を改正する条例	3月29日
	9	昭島市指定居宅介護支援等の事業の人員及び運営に関する基準を定める条例の一部を改正する条例	3月29日
	10	昭島市国民健康保険税条例の一部を改正する条例	3月29日
	11	昭島市子ども・子育て会議条例の一部を改正する条例	3月29日
	12	昭島市いじめ問題の調査に関する条例	3月29日
	13	昭島市自転車等駐車場条例の一部を改正する条例	3月29日
	14	新型インフルエンザ等対策特別措置法等の一部を改正する法律の施行に伴う関係条例の整理に関する条例	3月29日
	15	昭島市税賦課徴収条例の一部を改正する条例	3月31日

(2) 規則

年	番号	題名	公布月日
令和2年	33	昭島市生活困窮者住居確保給付金支給規則の一部を改正する規則	4月17日
	34	昭島市生活困窮者住居確保給付金支給規則の一部を改正する規則	5月29日
	35	昭島市介護保険条例施行規則の一部を改正する規則	6月5日
	36	昭島市職員の勤務時間、休日、休暇等に関する条例施行規則の一部を改正する規則	6月22日
	37	昭島市一般職の職員の給与に関する条例施行規則の一部を改正する規則	6月22日
	38	昭島市国民健康保険高額療養費支給申請手続の簡素化に関する規則	6月30日
	39	昭島市児童福祉法施行細則の一部を改正する規則	6月30日
	40	昭島市自動車の臨時運行許可に関する規則の一部を改正する規則	7月1日
	41	昭島市手数料条例施行規則の一部を改正する規則	7月7日
	42	昭島市会計年度任用職員の勤務時間、休暇等に関する規則の一部を改正する規則	7月7日
	43	昭島市高齢者福祉条例施行規則の一部を改正する規則	7月31日
	44	昭島市国民健康保険条例施行規則の一部を改正する規則	8月31日
	45	昭島市国民健康保険条例の一部を改正する条例附則第2項の規則で定める日を定める規則	9月16日
	46	昭島市自動車の臨時運行許可に関する規則の一部を改正する規則	10月21日
	47	国民健康保険税の納税通知書の様式を定める規則の一部を改正する規則	11月16日
	48	昭島市特定防衛施設周辺整備調整交付金事業基金の処分に関する規則の一部を改正する規則	11月25日

年	番号	題 名	公布月日
令和2年	49	昭島市国民健康保険条例の一部を改正する条例附則第2項の規則で定める日を定める規則の一部を改正する規則	12月17日
	50	昭島市公有財産規則の一部を改正する規則	12月28日
	51	昭島市特定教育・保育施設、特定地域型保育事業等の利用者負担に関する条例施行規則の一部を改正する規則	12月28日
	52	昭島市国民健康保険条例施行規則等の一部を改正する規則	12月28日
	53	昭島市中心身障害者福祉手当条例施行規則及び昭島市特殊疾病者福祉手当条例施行規則の一部を改正する規則	12月28日
令和3年	1	昭島市国民健康保険条例の一部を改正する条例附則第2項の規則で定める日を定める規則の一部を改正する規則	3月29日
	2	昭島市印鑑条例施行規則の一部を改正する規則	3月29日
	3	昭島市指名業者選定等委員会規則の一部を改正する規則	3月30日
	4	昭島市自動車の臨時運行許可に関する規則の一部を改正する規則	3月31日
	5	昭島市介護保険条例施行規則の一部を改正する規則	3月31日
	6	昭島市個人情報保護条例施行規則の一部を改正する規則	3月31日
	7	昭島市一般職の職員の管理職員特別勤務手当に関する規則	3月31日
	8	国民健康保険税の納税通知書の様式を定める規則の一部を改正する規則	3月31日
	9	昭島市支出負担行為手続規則の一部を改正する規則	3月31日
	10	昭島市組織規則の一部を改正する規則	3月31日
	11	昭島市会計事務規則の一部を改正する規則	3月31日
	12	昭島市職員の勤務時間、休日、休暇等に関する条例施行規則の一部を改正する規則及び昭島市会計年度任用職員の勤務時間、休暇等に関する規則の一部を改正する規則の一部を改正する規則	3月31日
	13	昭島市災害対策本部条例施行規則及び昭島市国民保護対策本部及び緊急対処事態対策本部条例施行規則の一部を改正する規則	3月31日
	14	昭島市一般職の職員の給与に関する条例施行規則の一部を改正する規則	3月31日
	15	昭島市職員の初任給、昇格、昇給等に関する規則の一部を改正する規則	3月31日
	16	昭島市会計年度任用職員の報酬、費用弁償及び期末手当に関する条例施行規則の一部を改正する規則	3月31日

(3) 訓令

年	番号	題 名	令達月日
令和2年	6	昭島市公印規程の一部を改正する訓令	4月1日
	7	人事異動に伴う物品出納員等の任免措置	4月6日
	8	昭島市事務決裁規程の特例に関する訓令	4月7日
	9	昭島市公印規程の一部を改正する訓令	7月7日

年	番号	題 名	令達月日
令和2年	10	昭島市職員の人事評価に関する規程の一部を改正する訓令	7月8日
	11	人事異動に伴う社会福祉主事等の任免措置	8月4日
	12	人事異動に伴う固定資産評価補助員の任免措置	10月1日
	13	昭島市防災行政用無線局管理規程の一部を改正する訓令	10月1日
	14	昭島市車両事故処理委員会規程の一部を改正する訓令	12月10日
令和3年	1	人事異動に伴う物品供用者等の任免措置	1月4日
	2	昭島市職員の人事評価に関する規程の一部を改正する訓令	3月31日

2 告示の件数 277件

3 市議会提出議案等の件数

会議区分	議 案	認 定	報 告	合 計
第 1 回 臨 時 会	4			4
第 2 回 定 例 会	21		3	24
第 3 回 定 例 会	13	7	4	24
第 4 回 定 例 会	10		3	13
第 1 回 定 例 会	31			31
合 計	79	7	10	96

4 文書等収発件数

部 課 等		区 分		文 書 収 発		特 例 帳 票 収 発		都 庁 交 換 便
		収	発	収	発			
企 画 部	秘 書 課	27	16				58	
	広 報 課	19	38	807			798	
	企 画 政 策 課	240	75		53,950		68	
	法 務 担 当	50	40				1	
	財 政 課	274	24				27	
総 務 部	契 約 管 財 課	78	17		21		2	
	職 員 課	80	61				50	
	防 災 課	112	46				63	
	情 報 推 進 課	37	10					
	検 査 課		33					
市 民 部	市 民 課	51	75	605			1,185	
	課 税 課	192	103				750	
	納 税 課	2	2	148	3,459			
	生 活 コ ミ ュ ニ テ ィ 課	93	53	166			29	
	産 業 活 性 課	139	76	4,392	4,021		38	
保 健 福 祉 部	福 祉 総 務 課	519	91				90	
	※ 生 活 福 祉 課	4,341	976		243		204	
	※ 障 害 福 祉 課	332	1,205				582	
	※ 健 康 課	530	54	617	1		107	
	介 護 福 祉 課	468	221				125	
	保 険 年 金 課	228	195				423	
子 ども 家 庭 部	子 ども 子 育 て 支 援 課	473	800	3,214	383		253	
	女 性 活 躍 支 援 担 当	28	13				92	
	子 ども 育 成 課 (本 庁)	71	4				19	
	子 ども 育 成 課 (ア キ シ マ エ ン シ ス)	95	75					
環 境 部	環 境 課	233	26	525	82		108	
	※ ご み 対 策 課	1,168	25					
	※ 清 掃 セ ン タ ー	177	25				5	
都 市 整 備 部	管 理 課	89	46	885	56		20	
	交 通 対 策 課	93	159	75			57	
	建 設 課	21	67				5	
	建 築 課							
	下 水 道 課	138	219				13	
都 市 計 画 部	都 市 計 画 課	52	159	101			29	
	地 域 開 発 課	17	46	150	12		13	
	※ 区 画 整 理 課	80	99	52			19	
会 計 課	25	15						
※ 水 道 部	76	243				19		
※ 教 育 委 員 会 事 務 局	2,817	1,415				1,047		
※ 議 会 事 務 局	123	37				55		
※ 選 挙 管 理 委 員 会 事 務 局	6	142				4		
※ 監 査 事 務 局	51	38				21		
※ 農 業 委 員 会 事 務 局	208	31	193	22				
合 計		13,853	7,095	11,930	62,250		6,379	

注 ※の文書収発件数は、当該機関において集計したものを記載した。

5 料金後納郵便取扱状況

種 別	差出郵便物	受取人払い郵便物	合 計
通 数	1,005,372	98,476	1,103,848

6 文書ファイリングシステム用品購入状況

区 分	フォルダー	ボックス	文書保存箱
数 量	20,000枚	1,785個	1,200個

7 廃棄文書処理状況

区 分	年間処理回数	年間処理量
保存文書	1	13,285kg
機密文書	10	13,170kg

8 保存文書管理業務

保存文書の種類	保管箱数
期限付保存文書 (3年・5年・10年)	3,317
長期保存文書	2,784

2. 1. 2. 002 浄書印刷経費 (情報推進課)

4,898,054円

1 浄書印刷関連機器設置状況

区 分	簡易印刷機	圧着機	丁合機	裁断機	紙折機
設置台数	4	1	1	1	2

2 簡易印刷機使用状況

モノクロ印刷機	マスター使用枚数	10,431
	印刷枚数	2,318,573
カラー印刷機	印刷枚数	2,873,154

3 簡易印刷機関連用品購入状況

インク (1,000ml/1本)	90本
マスター (320mm×108m/1ロール)	34ロール
カラーインク (1,000ml/1本)	60本

2. 1. 2. 003 情報公開・個人情報保護経費（法務担当）

1 公文書の開示請求及び処理状況

実施機関	請求状況		処理状況（決定件数）					審査請求
	請求者数	請求件数	全部開示	一部開示	不開示	不存在による請求拒否	存応拒否	
市長	25	88	23	63		5		
教育委員会	14	26	19	3	1			
選挙管理委員会	1	1	1					
監査委員								
農業委員会								
固定資産評価審査委員会								
議会								
合計	40	115	43	66	1	5		

注 決定件数の合計が請求件数と一致しないのは、1件の請求に対して複数の決定をしたもの及び請求の取下げがあったため。

2 個人情報の開示等請求及び処理状況

実施機関	開示請求							訂正等の請求（区分）	審査請求
	請求状況		処理状況（決定件数）						
	請求者数	請求件数	全部開示	一部開示	不開示	存応拒否			
市長	38	38	33	3	2				
教育委員会									
選挙管理委員会									
監査委員									
農業委員会									
固定資産評価審査委員会									
議会									
合計	38	38	33	3	2				

注 特定個人情報の開示等請求はなし

2. 1. 3. 001 広報活動費（広報課）

34,176,804円

広報活動

(1) 広報紙の編集・発行

名 称	規 格	発行部数	ページ数	発行回数
広報あきしま	A4判	1,226,700	8・10・12・14・16・18・22	22

(2) 動画の制作・配信

制作本数	主 な 内 容
10	あきしまDays（アキシマエンシスへようこそ！、避難所設営訓練、女性に対する暴力をなくす運動、D51改修工事開始、Aバスを利用しよう！、拝島公園、ちかっばーのお散歩 ほか）
1	拝島第三小学校 昭島ごみ調査隊「チャレンジ530（ゴミゼロ）！」

(3) 防災行政無線放送

種 別	緊急放送	一般放送	チャイム放送
回 数	69	182 (167)	365

注 () 内は、内数で「下校時の小学生の安全確保を呼びかける放送」の回数

(4) 定例記者会見

開催月日	主 な 内 容
6月8日	第2回市議会定例会、特別定額給付金、新型コロナウイルス感染症に関する市の施策
8月21日	第3回市議会定例会、新型コロナウイルス感染症PCR検査センターの設置、新型コロナウイルス感染症に関する市の施策、深層地下水100%の給水スポットデザイン案の人気投票、昭島市コミュニティバス「Aバス」のデザイン案を決定、運転免許の自主返納者にAバス乗車券を配付
11月19日	第4回市議会定例会、飲食店等応援プロジェクト「昭島さきめし」チケット30%オフキャンペーン、コミュニティバス「Aバス」新ルートの運行を開始、水道料金・下水道使用料の支払が便利に
2月18日	令和3年度予算、第1回市議会定例会、「あきしまの水」ボトル缶の完成、新型コロナウイルス感染症対策市内事業者応援金第2弾、昭和公園のD51クラウドファンディングと改修、昭島市民球場ネーミングライツ・パートナーの継続

(5) 公式ツイッター

ツイート件数	主 な 内 容
447	新型コロナウイルス感染症に関するお知らせ、特別定額給付金に関するお知らせ、熱中症警戒アラートの発表、空間放射線量測定結果、催しなどの案内 ほか

(6) ホームページの運用

ア 広告掲載料収入

掲載件数	収入額
14	1,605,000

イ 年間アクセス件数 2,750,707件

(7) 電気自動車購入 1台

2. 1. 3. 002 広聴活動費 (広報課)

42,053円

広聴活動

(1) 陳情・要望の受理件数 53件

(2) 後援名義使用等申請の受理件数 33件

(3) 市長への手紙内容別件数

内 容	郵送・投かん箱 ・ファクシミリ	電子メール	合 計
行 財 政	57	38	95
土 木 ・ 建 設	89	31	120
市 民 生 活	153	51	204
教 育 ・ 文 化	93	79	172
民 生 ・ 福 祉	51	35	86
保 健 ・ 医 療	21	28	49
そ の 他	110	66	176
合 計 件 数	574	328	902
投 書 通 数	437	292	729

相談業務実施状況

区分	市民相談	法律相談	人権身上相談	交通事故相談	行政相談	司法書士相談（相続・登記等）	相続・遺言等暮らしの手續相談	不動産相談
件数	12	377	1	17	31	39	32	13
相談日	毎日	第1金曜日 第2火曜日 第3月曜日 第3金曜日 第3土曜日 第4水曜日 第4木曜日	第4月曜日	第3火曜日	第2木曜日	第2水曜日	第3水曜日	第4火曜日
相談員	市職員	弁護士	人権擁護委員	弁護士	行政相談委員	司法書士	行政書士	宅地建物取引士

注 新型コロナウイルス感染症の拡大防止のため、4月・5月は中止

2. 1. 4. 001 財政事務経費 (財政課)

363,495円

1 一般会計予算

(1) 予算の補正状況

(単位：千円)

区 分	議決等年月日	補 正 額	予算額 (累計)	備 考
当 初 予 算	令和2年3月26日		43,258,000	
補正予算第1号	令和2年4月27日	11,658,500	54,916,500	専決処分
補正予算第2号	令和2年5月13日	455,700	55,372,200	
補正予算第3号	令和2年6月16日	498,300	55,870,500	
補正予算第4号	令和2年7月3日	407,200	56,277,700	
補正予算第5号	令和2年9月16日	1,257,200	57,534,900	
補正予算第6号	令和2年9月30日	311,900	57,846,800	
補正予算第7号	令和2年12月16日		57,846,800	
補正予算第8号	令和2年12月16日	23,800	57,870,600	
補正予算第9号	令和2年12月16日	57,200	57,927,800	
補正予算第10号	令和3年2月8日	79,600	58,007,400	専決処分
補正予算第11号	令和3年3月1日	△141,400	57,866,000	
補正予算第12号	令和3年3月26日	△83,700	57,782,300	
合 計		14,524,300	57,782,300	

注 補正予算第7号は、債務負担行為補正

(2) 款別補正内訳

歳 入

款	当初・補正 当初 予算額	補 正 額					
		第1号	第2号	第3号	第4号	第5号	第6号
1 市 税	19,472,000						
2 地 方 譲 与 税	185,101						
3 利 子 割 交 付 金	23,000						
4 配 当 割 交 付 金	118,000						
5 株 式 等 譲 渡 所 得 割 交 付 金	65,000						
6 法 人 事 業 税 金 交 付 金	88,000						
7 地 方 消 費 税 金 交 付 金	2,566,000						
8 ゴルフ場利用 税 交 付 金	26,000						
9 自 動 車 取 得 税 金 交 付 金	1						
10 環 境 性 能 割 金 交 付 金	44,000						
11 国 有 提 供 施 設 等 所 在 市 町 村 助 成 交 付 金	14,139						
12 地 方 特 例 金 交 付 金	132,000					12,752	
13 地 方 交 付 税	350,000					△ 26,785	
14 交 通 安 全 対 策 金 特 別 交 付 金	12,000						
15 分 担 金 及 び 金 負 担 金	339,617						
16 使 用 料 及 び 料 手 数 料	890,122					△ 2,770	
17 国 庫 支 出 金	(37,350) 9,168,172	11,658,500		321,832	380,416	198,610	257,500
18 都 支 出 金	6,623,158		257,000	8,168	6,784	39,621	43,900
19 財 産 収 入	7,701						
20 寄 附 金	20,000				20,000	500	
21 繰 入 金	1,343,521		198,700	168,300		74,240	10,500
22 繰 越 金	(88,208) 400,000					918,155	
23 諸 収 入	250,468					63,577	
24 市 債	(35,400) 1,120,000					△ 20,700	
合 計	(160,958) 43,258,000	11,658,500	455,700	498,300	407,200	1,257,200	311,900

注 () は、外書きで前年度からの繰越事業に係るものを表す。

補正予算第7号は、債務負担行為補正

(単位:千円)

補 正 額							最 終 予 算 額
第 7 号	第 8 号	第 9 号	第10号	第11号	第12号	合 計	
							19,472,000
							185,101
							23,000
							118,000
							65,000
							88,000
				△ 150,000		△ 150,000	2,416,000
							26,000
							1
							44,000
							14,139
						12,752	144,752
						△ 26,785	323,215
							12,000
							339,617
						△ 2,770	887,352
							(37,350)
	4,140	28,900	79,600	△ 15,504	129,382	13,043,376	22,211,548
				△ 43,106	5,557	317,924	6,941,082
				21,188		21,188	28,889
					5,321	25,821	45,821
	19,660	28,300		△ 101,800	△ 223,960	173,940	1,517,461
							(88,208)
						918,155	1,318,155
				6,822		70,399	320,867
							(35,400)
				141,000		120,300	1,240,300
							(160,958)
	23,800	57,200	79,600	△ 141,400	△ 83,700	14,524,300	57,782,300

歳 出

款	当初・補正 当初 予算額	補 正 額					
		第1号	第2号	第3号	第4号	第5号	第6号
1 議 会 費	353,054				△ 3,381		
2 総 務 費	(26,125) 4,419,656	11,508,500		16,950	17,855	817,690	67,250
3 民 生 費	22,402,235	150,000	92,300	64,570	124,020	386,870	10,752
4 衛 生 費	3,796,596		31,500		6,000	104,090	121,869
5 労 働 費	75,975						
6 農 林 費	56,039						
7 商 工 費	191,462		158,100	50,100	255,506	△ 15,600	19,000
8 土 木 費	2,475,233					12,716	
9 消 防 費	(2,033) 1,433,456			28,780	1,290		
10 教 育 費	(60,000) 5,903,290		93,800	257,900	5,910	△ 48,566	93,029
11 災 害 復 旧 費	(72,800) 1						
12 公 債 費	2,081,003						
13 予 備 費	70,000		80,000	80,000			
合 計	(160,958) 43,258,000	11,658,500	455,700	498,300	407,200	1,257,200	311,900

注 () は、外書きで前年度からの繰越事業に係るものを表す。

補正予算第7号は、債務負担行為補正

(単位:千円)

補 正 額							最 終 予 算 額
第 7 号	第 8 号	第 9 号	第10号	第11号	第12号	合 計	
				△ 1,372		△ 4,753	348,301
							(26,125)
	12,600			117,467	9,021	12,567,333	16,986,989
	1,540	57,200		△ 27,150	△ 2,505	857,597	23,259,832
			79,600	△ 7,867	15,900	351,092	4,147,688
							75,975
				△ 732		△ 732	55,307
				△ 6,700		460,406	651,868
				△ 60,600		△ 47,884	2,427,349
							(2,033)
	9,660			△ 2,031	△ 9,220	28,479	1,461,935
				△ 148,734	△ 96,896	156,443	(60,000)
							6,059,733
							(72,800)
							1
				△ 3,681		△ 3,681	2,077,322
						160,000	230,000
							(160,958)
	23,800	57,200	79,600	△ 141,400	△ 83,700	14,524,300	57,782,300

2 地方交付税

(1) 普通交付税

(単位：千円)

区 分	令和2年度(A)	令和元年度(B)	(A)－(B)	増減率
基準財政需要額(ア)	16,923,826	16,555,399	368,427	2.2%
基準財政収入額(イ)	16,641,965	16,197,224	444,741	2.7%
交付基準額(ア)-(イ)(ウ)	281,861	358,175	△76,314	△21.3%
調整額(エ)	8,646	14,580	△5,934	△40.7%
交付額(ウ)-(エ)	273,215	343,595	△70,380	△20.5%
財政力指数(単年度)	0.985	0.982		

(2) 特別交付税

(単位：千円)

区 分	令和2年度(A)	令和元年度(B)	(A)－(B)	増減率
交付額	72,324	115,272	△42,948	△37.3%

(3) 震災復興特別交付税

(単位：千円)

区 分	令和2年度(A)	令和元年度(B)	(A)－(B)	増減率
交付額	61	35	26	74.3%

3 収益事業収入

(単位：千円)

区 分	令和2年度(A)	令和元年度(B)	(A)－(B)	増減率
競艇事業収入 (東京都六市競艇事業組合)	5,000	10,000	△5,000	△50.0%
競輪事業収入 (東京都十一市競輪事業組合)	15,000	10,000	5,000	50.0%

2. 1. 5. 001 会計事務経費(会計課)

1,969,883円

会計事務

(1) 会計伝票取扱状況

区 分		収入処理件数	支出処理件数
一 般 会 計		19,518	29,008
特 別 会 計	国 民 健 康 保 険	2,687	726
	介 護 保 険	707	1,149
	後 期 高 齢 者 医 療	478	260
	中 神 土 地 区 画 整 理 事 業	88	296
歳 入 歳 出 外 現 金		4,694	1,503
土 地 開 発 公 社		1	1
合 計		28,173	32,943

(2) 金融機関

区 分	金 融 機 関 数		
	令和元年度末	増 減	令和2年度末
指定金融機関	1		1
収納代理金融機関	18		18
合 計	19		19

(3) 派出所取扱金額

区 分	収 入 額	支 出 額
市 会 計	150,251,255,882	147,869,631,211
都 民 税	4,769,253,510	4,769,253,510
合 計	155,020,509,392	152,638,884,721

(4) 歳入歳出外現金

種 別	収 入 額	支 出 額	翌年度繰越額
保 証 金	75,684,835	36,663,507	39,021,328
保 管 金	6,474,740,373	6,416,003,933	58,736,440
公 売 代 金	56,124,743	50,581,054	5,543,689
そ の 他			
合 計	6,606,549,951	6,503,248,494	103,301,457

(5) 歳計現金預金利子

区 分	金 額
大口定期預金	55,833
普通預金	22,520
合 計	78,353

(6) 口座支払事務手数料

件 数	金 額
170,839	1,084,917

2. 1. 6. 001 契約事務経費 (契約管財課)

8,925,632円

1 契約の件数

区 分	単年度 契 約	継 続 費 契 約	債務負担 契 約	長期継続 契 約	繰越明許 契 約	合計
制限付一般競争入札	10	1	2	1		14
指名競争入札	273			9		282
提案型競争契約			1			1
随意契約 (2者以上)	165					165
随意契約 (1者)	634	1	4	4		643
合 計	1,082	2	7	14		1,105

2 東京電子自治体共同運営サービス

電 子 調 達	入札参加資格審査申請・受付サービス・電子入札
---------	------------------------

2. 1. 6. 002 検査事務経費 (検査課)

3,482,370円

1 検査

(1) 工事の完了検査

ア 内容 契約書、仕様書、設計書その他関係書類による検査

イ 工種別完了検査執行状況

工種	建築工事	土木工事	下水道工事	合 計
件数	22	19	9	50

(2) 工事の中間検査

ア 内容 契約書、仕様書、設計書その他関係書類による検査

イ 工種別中間検査執行状況

工種	建築工事
件数	24

(3) 工事に使用する材料検査

ア 内容 材料検査実施基準による検査

イ 工種別材料検査執行状況

工種	建築工事
件数	1

(4) 製造の完了検査

契約書、仕様書その他関係書類による検査執行件数 93件

(5) 修繕の完了検査

契約書、仕様書その他関係書類による検査執行件数 72件

(6) 修繕の中間検査

契約書、仕様書その他関係書類による検査執行件数 5件

(7) 物件の買入れの完了検査

契約書、仕様書その他関係書類による検査執行件数 217件

2 電気自動車購入 1台

2. 1. 6. 003 普通財産管理等経費（契約管財課）

2,884,262円

市有財産管理

(1) 土地貸付状況

土地の所在	用途	貸付面積 (㎡)	貸付収入額
玉川町三丁目827番539	八清親和会自治会館敷地	441.09	293,447
拝島町字小欠3926番11・12・14・15	堀向自治連合会会館敷地	473.37	267,122
合 計		914.46	560,569

(2) 土地売払状況

土地の所在	売払面積 (㎡)	売払収入額
郷地町二丁目626番8	6.40	510,016
郷地町二丁目627番8	70.64	5,567,200
福島町三丁目1465番47	15.81	999,302
中神町一丁目205番4	57.94	7,862,458
宮沢町一丁目337番11	5.31	563,391
田中町二丁目113番6	18.03	1,375,689
田中町二丁目359番31	7.88	591,000
拝島町五丁目1233番3	190.42	11,582,000
合 計	372.43	29,051,056

2. 1. 6. 004 建物等保険加入経費（契約管財課）

3,442,457円

保険加入状況

区分	加入件数	共済責任額	分担金（保険料）
建物共済	219	70,280,000,000	3,442,457

2. 1. 6. 005 庁舎等維持管理経費（契約管財課）

235,091,269円

庁舎維持管理

(1) 光熱水費使用状況

区 分		本 庁 舎	昭和町分室	合 計
電 気 料	使用量 (kWh)	1,437,458	32,156	1,469,614
	支 出 額	25,679,929	699,517	26,379,446
水 道 料	使用量 (㎡)	11,396	102	11,498
	支 出 額	3,940,033	46,794	3,986,827
ガ ス 料	使用量 (㎡)	94,091	1,264	95,355
	支 出 額	9,566,101	174,820	9,740,921
下 水 道 料	使用量 (㎡)	14,669	102	14,771
	支 出 額	4,159,046	6,221	4,165,267
合 計	支 出 額	43,345,109	927,352	44,272,461

(2) 庁舎建物・設備等修繕

主な修繕内容	支出額
本庁舎電話設備交換修繕	16,390,000
本庁舎ろ過機ろ材交換修繕	1,320,000

(3) 土地の賃借

件名	所在地(名称)	面積(m ²)	支出額
中神分室敷地	中神町二丁目337番・378番1 (昭島市シルバー人材センター事務所)	519.03	917,777
庁用車駐車場敷地	田中町一丁目2206番1 (市役所本庁舎南側庁用車駐車場)	940.00	2,923,200
合	計	1,459.03	3,840,977

(4) 請負工事

件名	工事内容
庁舎便所改修工事	本庁舎高層棟和式便器を洋式便器に改修

(5) 昭和田分室防犯カメラ購入 1台

2. 1. 6. 006 基金積立金 (財政課)**1,396,087,445円**

基金積立金

区分	積立金		
	元金	利子	合計
財政調整基金	697,356,000	527,216	697,883,216
公共施設整備等資金積立基金	228,012,000	568,030	228,580,030
職員退職手当資金積立基金		33,004	33,004
緑化推進基金		28,852	28,852
教育振興基金		3,764	3,764
エコ・パーク管理運営基金		2,365	2,365
特定防衛施設周辺整備調整交付金事業基金	365,727,000	68,994	365,795,994
田中孝奨学基金	4,790,000	7,388	4,797,388
新型コロナウイルス感染症対策基金	98,962,000	832	98,962,832
合 計	1,394,847,000	1,240,445	1,396,087,445

注 令和2年度末現在高は、48ページの積立基金内訳に掲載

2. 1. 6. 007 学校跡地施設維持管理経費（管理課、庶務課）

4,103,554円

学校跡地施設保守等委託状況

件名	委託内容
警備委託	旧拝島第四小学校の夜間の機械警備 (午後5時15分～翌日午前8時30分)
電気工作物保安委託	旧拝島第四小学校の自家用電気工作物の保安業務及び受電設備の清掃
消防用設備点検委託	旧拝島第四小学校の自動火災報知設備等の消防設備に係る保守点検
樹木せん定等委託	旧拝島第四小学校の校庭樹木のせん定、伐採及び除草
防火設備定期検査委託	旧拝島第四小学校の防火設備の定期検査及び東京都への報告
便所清掃委託	旧拝島第四小学校の管理課維持係事務室の便所の清掃

2. 1. 7. 001 庁用車管理経費（秘書課、契約管財課）

9,271,347円

1 庁用車維持管理

(1) 車両管理

車種	項目	稼動日数	走行距離(km)	燃料使用量(ℓ)	燃料費支出額	修繕料支出額
多摩332つ3010 (市長車)		154	4,391	488.60	59,907	
多摩301な8865 (貸出車)		74	3,895	506.44	68,309	163,980
多摩77や5501 (契約管財課)		9	130			
多摩480つ6959 (契約管財課)		89	904			
多摩502こ5572 (貸出車)		27	494	54.80	6,478	
多摩503ゆ2837 (貸出車)		163	7,723	537.16	66,261	
多摩502ま733 (貸出車)		181	5,105	349.88	42,706	155,856
合計		697	22,642	1,936.88	243,661	319,836

注1 「多摩332つ3010 (市長車)」は、借上車両

注2 「多摩77や5501」は、令和2年5月に抹消登録

注3 「多摩480つ6959」は、令和2年5月に新規登録。電気自動車のため燃料使用なし

注4 「多摩502こ5572 (貸出車)」は、令和2年6月に抹消登録

注5 「多摩503ゆ2837 (貸出車)」は、令和2年5月に新規登録

(2) 保険加入状況

区分	新規加入		継続検査等	
	件数	支出額	件数	支出額
自賠責保険料	15	385,530	38	687,020
(公)全国市有物件災害共済会分担金(保険料)	15	282,768	76	1,402,876

2 バス借上状況

車種	延べ借上台数
中型バス(40人乗り)	7
マイクロバス(28人乗り)	

3 有料道路等使用状況

有料道路使用件数	有料駐車場使用件数	E T Cカード使用件数
	47	123

注 有料道路使用件数は、E T Cカード使用を除く件数

4 備品購入

車 種	台 数
普通自動車	1
軽自動車（電気自動車）	1

2. 1. 8. 001 企画調整経費（企画政策課）

5,363,558円

1 庁議及び部課長連絡会議

会 議 名	会議回数	開 催 期 日
庁 議	25	定例（原則毎月第1・第3木曜日）及び臨時
部課長連絡会議		定例（4月、7月、10月、1月）

注 部課長連絡会議は、新型コロナウイルス感染症の拡大防止のため全て中止

2 スナッグゴルフ体験塾

注 例年開催の本事業は、新型コロナウイルス感染症の拡大防止のため中止

2. 1. 8. 002 行財政運営経費（行政経営担当）

210,000円

行財政改革推進会議（委員5人）

開催月日	内 容
9月15日	・行財政改革推進プランの計画期間について ・今後のスケジュールについて ・令和元年度の評価について
10月30日	令和元年度の評価について
11月26日	令和元年度の評価について
2月17日	報告書（案）について
3月25日	報告

2. 1. 8. 003 総合基本計画策定事業費（総合基本計画担当）

1,788,772円

1 総合基本計画策定業務支援委託

内 容	<ul style="list-style-type: none"> ・審議会開催支援 ・庁内策定委員会開催支援 ・市民フォーラム開催支援 ・人口ビジョン策定に関するデータ分析、更新 ・総合基本計画策定に関する意見調整
-----	--

2 総合基本計画審議会（委員18人）

開催月日	内 容
7月30日	<ul style="list-style-type: none"> ・委員の交代について ・計画策定スケジュールについて ・基本計画（第3章）について
11月6日	<ul style="list-style-type: none"> ・国土強靱化地域計画について ・人口推計の更新、総合戦略について ・第五次総合基本計画の進捗について
3月19日	<ul style="list-style-type: none"> ・基本計画（第4章）について ・市民フォーラム（第2回）の実施報告について ・市民説明会の実施について

3 市民フォーラム（第2回）

開催月日	11月14日
開催場所	市役所市民ホール
目 的	無作為抽出の市民を対象としたプラーヌクスツェレ方式を活用し、今後の施策展開等について市民から幅広い意見を伺う。
内 容	第一部 オリエンテーション <ul style="list-style-type: none"> ・テーマ 「昭島市の総合基本計画等について」 第二部 ワークショップ <ul style="list-style-type: none"> ・テーマ 「これからの昭島市のまちづくりについて」
参加者数	18
募集方法	新型コロナウイルス感染症の拡大防止のため中止となった令和2年3月の市民フォーラムに参加予定であった市民を対象に再募集

2. 1. 8. 004 公共施設等総合管理計画推進事業費（行政経営担当） 100,000円

公共施設等総合管理計画推進検討委員会（委員5人）

開催月日	内 容
2月3日	個別施設計画（案）について
3月25日	<ul style="list-style-type: none"> ・個別施設計画修正案について ・公共施設等総合管理計画の改定について

2. 1. 8. 005 総合戦略策定事業（企画政策課）

283,824円

総合戦略検討委員会（委員10人）

開催月日	内 容
8月6日	<ul style="list-style-type: none"> ・委嘱状の交付 ・委員長、副委員長の選出 ・総合戦略検討委員会の役割について ・今後のスケジュールについて ・国の第2期「まち・ひと・しごと創生総合戦略」について ・人口ビジョンについて
9月17日	<ul style="list-style-type: none"> ・総合戦略の基本目標・基本方針について
10月29日	<ul style="list-style-type: none"> ・総合戦略の基本目標・基本方針について ・人口ビジョンの更新について
3月22日	<ul style="list-style-type: none"> ・令和元年度総合戦略の基本目標における数値目標の達成度について ・令和元年度総合戦略における具体的な施策の進捗状況報告及び評価について

2. 1. 9. 001 住居表示事務経費（市民課）

1,025,802円

住居表示区域別付定状況

区 域	件数	区 域	件数
もくせいの杜一丁目 ～ 同町三丁目	1	つつじが丘一丁目 ～ 同町三丁目	
東 町 一 丁 目 ～ 同町五丁目	8	美 堀 町 一 丁 目 ～ 同町五丁目	20
郷 地 町 一 丁 目 ～ 同町三丁目	23	昭 和 町 一 丁 目 ～ 同町五丁目	10
武 蔵 野 二 丁 目 ～ 同町三丁目	9	上 川 原 町 一 丁 目 ～ 同町三丁目	2
福 島 町 一 丁 目 ～ 同町三丁目	35	大 神 町 一 丁 目 ～ 同町四丁目	18
玉 川 町 一 丁 目 ～ 同町五丁目	23	松 原 町 一 丁 目 ～ 同町五丁目	13
中 神 町 一 丁 目 ～ 同町三丁目	22	田 中 町 一 丁 目 ～ 同町四丁目	14
朝 日 町 一 丁 目 ～ 同町五丁目	15	緑 町 一 丁 目 ～ 同町五丁目	47
宮 沢 町 一 丁 目 ～ 同町三丁目	15	拝 島 町 一 丁 目 ～ 同町六丁目	23
		合 計	298

2. 1. 10. 001 交通安全啓発事業費（交通対策課）

2,816,157円

1 交通安全意識の普及・啓発

ランドセルカバー	1,000枚	横断旗	2,000本
反射材	3,000枚	交通安全ぬりえ	1,000冊
交通安全啓発看板	96枚		

2 中学生自転車交通安全教室

開催月日	開催場所	参加者数	内 容
10月28日	拝島中学校	198	スタントマンによる交通事故の再現 ほか
10月30日	昭和中学校	327	スタントマンによる交通事故の再現 ほか

3 高齢者自転車ヘルメット購入費補助金交付人数 19人

4 高齢者運転免許証自主返納支援事業利用人数 208人

2. 1. 10. 002 交通安全運動事業費（交通対策課）

484,876円

1 交通安全運動

実施期間	広報車	ポスター	横断幕	懸垂幕
春（4月6日～15日）	延べ7台	600枚	5枚	1枚
秋（9月21日～30日）	延べ11台	600枚	5枚	1枚
TOKYO交通安全キャンペーン （12月1日～7日）	延べ5台	600枚	1枚	1枚

2 交通事故発生状況（人身事故）

件数	死傷者数			
	死亡者数	重傷者数	軽傷者数	合計
425	2	34	441	477

注 令和2年1月1日から12月31日まで

3 交通安全対策イベント

注 例年開催の各種教室、啓発イベント等は、新型コロナウイルス感染症の拡大防止のため全て中止

4 交通安全対策連絡協議会（委員20人）

開催月日	内 容	結 果
8月12日	秋の交通安全運動について	決 定
3月24日	春の交通安全運動について	決 定

2. 1. 10. 003 外側線等路面標示事業費 (交通対策課)**4,978,403円**

歩行者等の安全確保のための各種路面標示

区 画 線	4,280.50m	文 字 標 示	408.00m
滑り止め舗装	14.16㎡		

2. 1. 10. 004 交通安全協会補助事業費 (交通対策課)**2,370,301円**

補助事業実施状況

団 体 名	主 な 事 業 の 内 容
交通安全協会	交通安全キャンペーンの実施 (全6回)、青パト広報車乗車 (全13回)

2. 1. 10 東京都町村民交通災害共済事務 (市民課)

1 東京都町村民交通災害共済加入者数 5,901人 (令和3年3月31日現在)

2 東京都町村民交通災害共済見舞金支給状況

支給人数	死 亡	
	傷 害 等	42
	合 計	42
見 舞 金 支 給 額		3,990,000

基地対策

(1) 防衛補助事業

項 目	事 業 名	補助金収入額
第3条関係（障害防止工事の助成）	拝島第一小除湿温度保持機能復旧工事	23,442,000
	拝島第三小除湿温度保持機能復旧工事	150,370,000
	小 計	173,812,000
第8条関係（民生安定施設の助成）	防災行政無線デジタル化事業	44,533,000
	大神会館外壁等改修工事設計	1,435,000
	小 計	45,968,000
第9条関係（特定防衛施設周辺整備調整交付金）	特定防衛施設周辺整備調整交付金事業基金積立金	365,727,000
	市民交流センター建設事業	81,700,000
	乳幼児医療費助成事業	45,000,000
	学校図書館支援員配置事業	30,082,000
	小学校デジタル教科書整備事業	28,000,000
	小学校コンピュータ教室等機器整備事業	76,500,000
	中学校デジタル教科書整備事業	16,000,000
	中学校コンピュータ教室等機器整備事業	17,000,000
	図書館システム整備事業	71,445,000
	公共施設防犯カメラ設置事業	1,600,000
	昭島駅南口立体自転車等駐車場塗装等工事	28,400,000
	（仮称）都営昭島福島町団地備蓄倉庫新築等工事設計	2,300,000
	小学校プール浄化装置改修工事	6,300,000
	市民会館・公民館舞台設備改修工事設計	7,000,000
	学校給食調理備品購入	8,700,000
小 計	420,027,000	
防音事業関連維持事業補助金	市立小・中学校（18校）	25,426,000
合 計		665,233,000

注 第3条・第8条・第9条は、防衛施設周辺の生活環境の整備等に関する法律の条を示す。

(2) 主な要請内容

ア 市単独による要請

実施月日	事 項	要 請 先
5月14日	緊急事態宣言発令期間中における航空機の運用について（口頭による要請）	北関東防衛局長 横田基地第374空輸 航空団司令官ほか
7月20日	基地周辺整備に関する要請書 ・防衛施設周辺整備事業に係る補助事業採択基準等の適切な見直しを求める要請 ・基地周辺整備対策の推進について要請	防衛大臣 北関東防衛局長

イ 横田基地周辺市町基地対策連絡会による要請

実施月日	事 項	要 請 先
5月13日	空母ロナルド・レーガン艦載機の着陸訓練について	外務大臣 防衛大臣 在日米軍司令官ほか

ウ 横田基地に関する東京都と周辺市町連絡協議会による要請

実施月日	事 項	要 請 先
5月26日	米空軍グローバルホークの横田飛行場への一時展開について	北関東防衛局長 横田基地第374空輸 航空団司令官ほか
6月17日	横田基地における新型コロナウイルス感染者の発生に伴う感染拡大防止について	北関東防衛局長 横田基地第374空輸 航空団司令官ほか
6月18日	横田基地所属CV-22オスプレイの部品遺失について	北関東防衛局長 横田基地第374空輸 航空団司令官ほか
7月3日	立川市へのパラシュート落下について	北関東防衛局長 横田基地第374空輸 航空団司令官ほか
7月10日	人員降下訓練に伴う福生市へのフィンの落下について	北関東防衛局長 横田基地第374空輸 航空団司令官ほか
7月20日	横田基地関係者による飲酒を伴う交通事故について	北関東防衛局長 横田基地第374空輸 航空団司令官ほか
7月28日	横田基地所属空軍兵の飲酒運転による交通事故について	北関東防衛局長 横田基地第374空輸 航空団司令官ほか
10月9日	横田基地関係者による飲酒を伴う交通事故について	北関東防衛局長 横田基地第374空輸 航空団司令官ほか
11月30日	横田基地における正月三が日の飛行停止について	北関東防衛局長 横田基地第374空輸 航空団司令官ほか
12月22日	横田基地対策に関する要望書（総合要請） 在日米軍への要望事項	横田基地第374空輸 航空団司令官ほか
12月23日	横田基地対策に関する要望書（総合要請） 国への要望事項	内閣総理大臣 防衛大臣 北関東防衛局長ほか

(3) 協議会等

開催月日	協議会等名称	主な内容
7月1日 ほか3回	全国基地協議会	総会、基地交付金予算の増額実行運動等
7月1日 ほか3回	防衛施設周辺整備全国協議会	総会、基地周辺対策費予算の増額実行運動等
4月10日 ほか4回	横田基地周辺市町基地対策連絡会	調整会、情報交換及び要請行動等
4月10日 ほか5回	横田基地に関する東京都と周辺市町連絡協議会	幹事会、情報交換及び要請行動等

注 新型コロナウイルス感染症の拡大防止のため全部又は一部書面開催

2. 1. 11. 002 航空機騒音調査経費 (環境課)

1,107,150円

騒音測定

(1) 固定調査

測定場所	市役所	拝島第二小学校
測定日数	365	365
測定時間 (h)	8,760	8,760
測定回数	年間	9,507
	月平均	792
	1日平均	26.0
	1時間平均	1.1
音量別回数 内訳	70 ~ 79 dB	8,014
	80 ~ 89 dB	1,425
	90 ~ 99 dB	54
	100 ~ 109 dB	14
	110 dB以上	11
	合計	9,507
L d e n (dB)	55	62
W E C P N L	69	78

注1 L d e n (時間帯補正等価騒音レベル) は、環境基準の航空機騒音の指数

注2 W E C P N L (加重等価継続感覚騒音レベル) は、旧環境基準の航空機騒音の指数

注3 市役所の測定は、東京都が実施 (測定結果は速報値)

(2) 移動調査

実施月	測定場所	測定日数	測定時間 (h)	測定回数	1日平均 測定回数	1時間平均 測定回数	L d e n (dB)	WECPNL
4月	旧拝島第 四小学校	30	720	337	11.2	0.5	47	60
5月		31	744	159	5.1	0.2	42	57
6月		29	696	225	7.8	0.3	47	61
7月	昭和会館	31	744	832	26.8	1.1	58	73
8月		25	600	844	33.8	1.4	61	74
9月		28	672	763	27.3	1.1	63	78
10月	拝島第三 小学校	31	744	192	6.2	0.3	46	59
11月		30	720	228	7.6	0.3	45	59
12月		24	576	136	5.7	0.2	46	61
1月	市民会館 ・公民館	31	744	166	5.4	0.2	46	59
2月		28	672	178	6.4	0.3	46	59
3月		31	744	245	7.9	0.3	48	62

2. 1. 12. 001 情報システム管理経費 (情報推進課)

2,923,660円

1 情報セキュリティ対策

(1) 情報セキュリティ研修

研修名	実施日	参加者数	内容
情報セキュリティ リーダー養成研修	2月26日	9	各部局から係長職以下の職員を対象に職場全体の情報セキュリティに対する意識の向上を図り、庁内の情報セキュリティ内部監査において監査人として行動できる人材の育成を目的として演習を中心としたワークショップ形式による研修を実施

注 例年実施の情報セキュリティ対応訓練は、新型コロナウイルス感染症の拡大防止のため中止

(2) 情報セキュリティ相互外部監査

注 例年実施の研修及び相互監査は、新型コロナウイルス感染症の拡大防止のため中止

2 情報システム機器の管理

保守対象外部品の修理件数

クライアント	プリンタ等
1	12

2. 1. 12. 002 住民情報システム経費 (情報推進課)

100,344,999円

1 住民情報システムの管理運用

(1) 主な機器構成

装置名 (数量)	住民情報システムサーバ (6基)、サーバ用プリンタ (1台)、クライアント (155台)、プリンタ (40台)、多目的プリンタ (1台)、OCR装置 (1台)、番号管理連携システムサーバ (2基)、中間サーバー連携管理端末 (3台)、中間サーバー連携接続端末 (2台)
----------	--

(2) 稼働システム

システム名	業務内容
住民記録システム	住所等異動処理、各種証明書等発行
印鑑登録システム	登録等処理、証明書発行
国民健康保険システム	資格管理、保険証発行、賦課管理、給付管理、統計管理
国民年金システム	資格管理
宛名管理システム	宛名通知業務管理、対象者名簿・はがき等出力
個人住民税システム	普通徴収・特別徴収賦課管理、証明書等発行
法人市民税システム	賦課管理、証明書等発行
軽自動車税システム	賦課管理、証明書等発行
固定資産税システム	賦課管理、証明書等発行
税収納管理システム	収納管理、証明書等発行
税滞納管理システム	滞納管理、納付書・明細書等発行
番号管理連携システム	個人番号管理、団体内統合宛名管理、中間サーバー連携

(3) 機器等の定期点検及び保守内修理

定期点検回数	保守内修理件数
7	14

(4) 作業依頼及びプログラムリリースの対応

データ抽出等件数	プログラムリリース件数
92	32

2 住民基本台帳ネットワークシステムの管理運用

(1) 開発・更新等

端末移設対応	マイナンバーカード交付事務に伴う、統合端末移設及びコミュニケーションサーバのFW設定変更
機器設定変更対応	戸籍の附票ネットワークシステム構築 (国外転出者に関する手続のオンライン化) に伴うFW設定

(2) 主な機器構成

装置名 (数量)	コミュニケーションサーバ (1基)、FWサーバ (1基)、クライアント (5台)、FW管理端末 (1台)、操作者認証装置 (6台)
----------	---

(3) 稼働システム

システム名	業 務 内 容
住 民 基 本 台 帳 ネットワークシステム	本人確認情報検索、異動（転出・転入等）、証明書発行、統計、メンテナンス、公的個人認証連携、住民基本台帳カード管理、通知カード送付先管理、個人番号カード交付管理、戸籍附票通知、情報提供業務

(4) 機器等の定期点検及び保守内修理

定期点検回数	保守内修理件数
1	1

(5) 作業依頼及び業務アプリケーション、セキュリティパッチ適用回数

データ抽出等件数	適用回数
2	3

2. 1. 12. 003 行政情報システム経費（情報推進課）

171,520,424円

1 行政情報システムの管理運用

(1) 開発・更新等

行政情報システム 機 器 更 新	導入から6年を経過した機器等の老朽化や保守期間の満了などに伴い、平成30年度～令和2年度にかけて段階的に機器の更新を実施
Web会議用機器導入	コロナ禍によるインターネット環境の利用頻度が増え、Web会議等に対応するインターネット接続サーバ等を構築するため、機器の購入を実施
財務会計システム 会計年度任用職員制度 対 応 改 修 業 務	会計年度任用職員制度の開始に伴う改修を実施
グループウェア クライアント更新	庁内に配置している職員用クライアントのうち、導入から6年を経過し老朽化したクライアントの更新を実施

(2) 主な機器構成

装 置 名（数量）	行政情報システムサーバ（16基）、クライアント（746台）、プリンタ（101台）、情報システム強じん化対策システムサーバ（3基）
-----------	--

注 グループウェア利用クライアントは、他の各課配置分を含め1,232台

(3) 稼働システム

システム名	業 務 内 容
財 務 会 計 シ ス テ ム	予算編成、契約事務、予算執行管理
グループウェアシステム	掲示板、会議室等施設予約、スケジュール管理等
電 子 メ ー ル	メール送受信管理
例 規 デ ー タ ベ ー ス	例規類集の検索・新旧対照表作成の支援
議 会 ポ ー タ ル	会議録検索・議会中継
人 事 給 与 シ ス テ ム	人事・給与管理、福利厚生、会計年度任用職員管理、庶務事務管理
ファイルサーバシステム	データの保存・管理
情 報 シ ス テ ム 強 じ ん 化 対 策 シ ス テ ム	インターネット閲覧（仮想環境）

(4) 機器等の定期点検及び保守内修理

定期点検回数	保守内修理件数
1	30

(5) 作業依頼等の対応状況

区 分	対 応 件 数
財 務 会 計 シ ス テ ム	研修等環境構築・各種設定作業 33
グ ル ー プ ウ ェ ア シ ス テ ム	機器環境設定、作業環境構築 121
	アプリケーション等インストール作業 58
	クライアント設置作業 23
	利用者登録・変更作業 186
	ストレージサービス 128
フ ェ イ ル サ ー バ シ ス テ ム	その他設定作業 91
	データ復旧作業 49
	利用者登録・変更作業 137
主 管 課 管 理 シ ス テ ム	その他設定作業 2
	クライアント環境設定・構築作業 3
	その他設定作業 9

(6) 貸出用機器等の貸出状況

区 分	貸 出 件 数
パ ソ コ ン	503
プロジェクタ等機器	211
デジタルカメラ	134
D V D プ レ イ ヤ ー	37
I C レ コ ー ダ ー	166

2 総合行政ネットワーク（LGWAN）システムの管理運用

(1) 開発・更新等

自治体中間サーバー・プラットフォーム更新	次期自治体中間サーバー・プラットフォームシステムへの移行に伴う構築・設定作業
----------------------	--

(2) 主な機器構成

装置名（数量）	メールスイッチ/DNSサーバ（1基）、プロキシサーバ（1基）、FWサーバ（2基）
---------	--

(3) 稼働システム

システム名	業務内容
総合行政ネットワークシステム	LGWAN-ASPサービス（電子申請、電子調達、国税連携、公的個人認証、自治体中間サーバー・プラットフォーム、メール・ファイル無害化サービス、例規システム、都区市町村情報セキュリティクラウド）

(4) 機器等の定期点検

定期点検回数
1

3 東京電子自治体共同運営サービス

サービス名	実施内容
電子申請	公文書開示請求、飼い犬の死亡届、居宅サービス計画作成依頼（変更）届、昭島市一般職職員採用試験申込み、住民票の写し交付請求、住民票記載事項証明交付請求、付記転出届、課税・非課税証明交付請求、軽自動車税納税証明交付請求（継続検査用）、固定資産評価証明交付請求、固定資産税公課証明交付請求、固定資産名寄帳の写し交付請求、納税証明交付請求、ホームページ利用者アンケート、大腸がん検診申込み、子宮けいがん検診申込み、乳がん検診申込み、リフレッシュお母さん教室申込み、胃がん検診申込み、肺がん検診申込み、マタニティクラス申込み

保健福祉総合システムの管理運用

(1) 開発・更新等

生活保護システム機能追加対応	被保護世帯の状況の多様化による、ケースワーカーの事務負担の増加や労働環境の悪化を改善し、事務処理の効率化を図るため、生活保護システムの機能追加を実施
社会保障・税番号制度対応	情報連携される特定個人情報ファイルのデータ標準レイアウトが6月に改版されたため、システム改修を実施
制度改正対応	児童福祉システム、子ども子育て支援システム、障害者福祉システム、生活保護システム、保健医療システムに関係した法律の改正等に伴うシステム改修を実施

(2) 主な機器構成

装置名（数量）	保健福祉総合システムサーバ（8基）、サーバ用プリンタ（2台）、クライアント（251台）、プリンタ（17台）
---------	---

(3) 稼動システム

システム名	業務内容
共通窓口システム	福祉総合窓口、福祉事業サービスシミュレーション、各種申請書作成等
児童福祉システム	児童手当、児童扶養手当、乳幼児医療費助成、母子福祉資金貸付等
幼稚園システム	補助金申請受付、補助金支給決定等
子ども子育て支援システム	保育園・認定こども園・学童クラブ等の申請受付及び入・退園管理、保育利用料・育成料・延長料等の収納管理等
障害者福祉システム	身体障害者手帳交付、心身障害者福祉手当支給、心身障害者医療費助成等
障害者総合支援システム	申請受付、認定者登録等の支給決定、主治医・委員等への報酬等の管理及び給付管理等
高齢者福祉システム	高齢者食事サービス等
保健医療システム	成人・乳幼児健診、母子保健事業、予防接種通知、基本健康診査等
難病患者等医療受給者管理システム	受給者申請、給付管理等
生活保護システム	資格・認定管理、保護費給付管理、支払基金システム等情報連携等
中国残留邦人支援給付システム	資格・認定管理、給付管理、支払基金システム等情報連携等

(4) 機器等の定期点検及び保守内修理

定期点検回数	保守内修理件数
1	1

(5) 作業依頼及びプログラムリリースの対応

データ抽出等件数	プログラムリリース件数
31	33

2. 1. 12. 005 地域情報化経費 (情報推進課)

28,443,011円

1 公共施設予約システムの管理運用

(1) 主な機器構成

装置名 (数量)	KIOSK端末 (23台)
----------	---------------

(2) 稼動システム

システム名	業務内容
公共施設予約システム	市立会館・高齢者福祉センター等公共施設の予約申請管理、納付書発行等

(3) KIOSK端末設置場所

設置場所	市役所本庁舎、市民会館・公民館、保健福祉センター、総合スポーツセンター、環境コミュニケーションセンター、アキシマエンス、松原町コミュニティセンター、勤労商工市民センター、市民交流センター、福島会館、玉川会館、朝日会館、堀向会館、大神会館、昭和会館、緑会館、拝島会館、やまのかみ会館、武蔵野会館、富士見会館、朝日町高齢者福祉センター、松原町高齢者福祉センター、みほり体育館
------	---

2 公共施設無料公衆無線LANの利用状況

設置場所	利用件数	利用開始日
市役所本庁舎	9,888	平成29年7月24日
水道部	1,256	令和2年1月23日
市民会館・公民館	1,244	平成29年11月1日
保健福祉センター	1,967	平成29年11月1日
総合スポーツセンター	3,030	平成30年2月1日
環境コミュニケーションセンター	334	令和2年1月25日
アキシマエンス（国際交流教養文化棟）	14,360	令和2年3月28日
アキシマエンス（校舎棟）	1,460	令和2年3月28日
アキシマエンス（体育館）	1,538	令和2年3月28日
松原町コミュニティセンター	910	平成31年1月22日
勤労商工市民センター	594	平成31年1月22日
青少年交流センター	368	令和2年1月24日
児童センター	1,197	平成31年2月1日
福島会館	2,130	平成30年11月1日
玉川会館	2,172	平成30年6月1日
朝日会館	954	平成30年6月1日
堀向会館	474	平成30年11月1日
大神会館	735	平成30年6月1日
昭和会館	1,068	平成30年11月1日
緑会館	195	平成31年3月6日
拝島会館	845	平成30年6月1日
やまのかみ会館	676	平成30年11月1日
武蔵野会館	1,903	平成30年11月1日
富士見会館	774	平成30年11月1日
朝日町高齢者福祉センター	48	令和2年1月31日
松原町高齢者福祉センター	321	令和2年3月6日
拝島町高齢者福祉センター	192	令和2年1月24日

注 市役所本庁舎及び水道部以外の施設については、新型コロナウイルス感染症の拡大防止のための施設利用休止期間中（5月31日まで）の件数は集計せず。

2. 1. 13. 001 自転車等駐車場管理経費 (交通対策課)

183,758,696円

自転車等駐車場

(1) 設置状況

(令和3年3月31日現在)

自転車等 駐車場名	面積 (㎡)	収容定数(台)		
		自転車	原付バイク	合計
西立川駅南口	515.19	288	96	384
東中神駅北口	299.65	200		200
東中神駅西側	139.21	93		93
東中神駅北口第二	196.17	168		168
東中神駅南側	331.99	291		291
東中神駅公団西側	175.67	148		148
中神駅北口第一	758.00	600	100	700
中神駅南口第一	522.49	455		455
中神駅南口第二	378.06	340		340
中神駅北口第二	940.62	925		925
昭島駅北口第二	1,326.80	1,503		1,503
昭島駅南口立体	856.41	1,284		1,284
昭島駅南口駅舎下	179.00	208		208
昭島駅北口第一	1,850.12	2,483		2,483
昭島駅南口第二	451.00	457		457
拝島駅北口	547.49	470		470
拝島駅南口地下	3,528.57	2,450		2,450
拝島駅東	344.54		110	110
合計	13,340.98	12,363	306	12,669

(2) 指定管理

指定管理者	昭島市シルバー人材センター
指定の期間	令和2年4月1日～令和5年3月31日

(3) 使用料収納状況

自転車等 駐車場名	定期利用		一時利用		合 計
	一 般	学 生	現 金	回 数 券	
西立川駅南口	541,000	80,500	187,700	504,000	1,313,200
東中神駅北口			2,478,900	757,000	3,235,900
東中神駅西側			1,281,900	811,000	2,092,900
東中神駅北口第二	1,539,000	252,000			1,791,000
東中神駅南側	357,500	113,000	131,400	161,000	762,900
東中神駅公団西側	583,000	84,800			667,800
中神駅北口第一	4,795,000	828,000	907,100	570,000	7,100,100
中神駅南口第一	4,400,500	1,093,000	1,066,400	1,256,000	7,815,900
中神駅南口第二	1,145,500	381,000			1,526,500
中神駅北口第二	4,575,000	1,179,000	645,600	648,000	7,047,600
昭島駅北口第二	5,030,000	1,241,000			6,271,000
昭島駅南口立体	3,292,100	988,000	428,600	420,000	5,128,700
昭島駅南口駅舎下			2,128,400	2,842,000	4,970,400
昭島駅北口第一	5,153,500	1,593,000	1,252,000	2,502,000	10,500,500
昭島駅南口第二	3,944,500	1,123,000			5,067,500
拝島駅北口	1,952,000	381,000	378,300	404,000	3,115,300
拝島駅南口地下	10,970,000	5,475,500	6,989,700	4,418,000	27,853,200
拝島駅東	440,000	53,000	157,000	32,000	682,000
合 計	48,718,600	14,865,800	18,033,000	15,325,000	96,942,400

2. 1. 13. 002 放置自転車対策事業費 (交通対策課)

11,647,564円

放置自転車等の撤去・移送及び処分状況

(1) 撤去・移送状況

地区名	撤 去 ・ 移 送 台 数					
	放置禁止区域		自転車等駐車場内		合 計	
	自転車	原付バイク	自転車	原付バイク	自転車	原付バイク
西立川	7		4		11	
東中神	26		17		43	
中 神	65	2	33		98	2
昭 島	68		53		121	
拝 島	79	1	67		146	1
そ の 他	162	3			162	3
合 計	407	6	174		581	6

(2) 撤去・保管自転車等の処分状況

返 還 台 数				合 計	リサイクル 台 数	撤 去 ・ 保 管 手 数 入 料 額
有 料		免 除				
自転車	原 付 バイク	自転車	原 付 バイク			
206	3	40		249	388	424,000

2. 1. 14. 001 市民活動推進事業費（生活コミュニティ課ほか2課）

817,121円

市民活動推進

(1) アダプト制度の実施（道路・公園などの美化及び清掃ボランティア活動）

団体登録の状況

（令和3年3月31日現在）

区 分	登録団体数	登録者数
道 路	26	360
公 園	16	247
花 壇	2	12
崖 線	2	59
文 化 財	1	14
合 計	47	692

(2) 市民活動支援事業補助金

交 付 団 体
特定非営利活動法人ヒューマンサポートネット
NPO法人昭島芸術文化団体メロディーの和
このはな
SEEDS

2. 1. 14. 002 自治会等経費（生活コミュニティ課）

16,530,450円

自治会

(1) 自治会連合会加盟自治会

(令和2年4月1日現在)

ブロック	自治会数	加入世帯数	ブロック	自治会数	加入世帯数
第1ブロック	11	1,516	第12ブロック	8	390
第2ブロック	5	782	第13ブロック	4	747
第3ブロック	6	1,066	第14ブロック	1	1,175
第4ブロック	11	1,628	第15ブロック	8	1,710
第5ブロック	4	777	第16ブロック	2	611
第6ブロック	3	452	第17ブロック	2	602
第7ブロック	3	514	第18ブロック	2	493
第8ブロック	5	392	第19ブロック	3	1,547
第9ブロック	5	785	第20ブロック	2	646
第10ブロック	7	1,156	第21ブロック	1	319
第11ブロック	5	1,363	合 計	98	18,671

(2) 自治会連合会未加盟自治会

自治会数	加入世帯数
2	321

(3) 功労者

永年自治会功労者感謝状贈呈者数	27
前年度自治会長等記念品贈呈者数	107

(4) 回覧物配送事業

自治会回覧物配送数	679
-----------	-----

(5) 自治会集会施設整備費補助金

自治会名	内 容
五月自治会	五月自治会集会所塗装工事及び空調機入替工事
坂下自治会	坂下倶楽部冷暖房設備設置工事
拝島町東自治会	拝島町東自治会館エアコン設置工事
上町自治会	上町公会堂屋根塗装工事
中神自治会館運営委員会	中神自治会館冷房機改修工事
堀向自治連合会	堀向公会堂空調機器交換工事

2. 1. 14. 003 コミュニティ推進事業費（生活コミュニティ課）

4,345,790円

コミュニティ推進補助金

名 称	対 象	支出額
コミュニティ協議会補助金	あきしま・街づくり市民会議・なかがみ	600,000
	市立武蔵野会館運営協議会	154,684
	コミュニティ協議会 まちづくり昭島北	257,522
公共施設地域管理補助金	武蔵野会館運営管理	3,333,584
合 計		4,345,790

2. 1. 14. 004 安全・安心まちづくり推進事業費（生活コミュニティ課）

9,966,623円

1 高齢消費者被害防止用機器購入

品 名	購 入 数
自動通話録音機	300

2 青色回転灯装備広報車

(1) 広報車運行委託

台数	地 域	時 間	運行日数
1	市内小・中学校、保育園、公園等の施設の周辺	午後1時から午後6時までの間の4時間（年末年始等を除く。）	348

(2) 広報車貸出運行

台数	登録団体数	貸出件数	貸出日数
1	8	125	112

3 街頭防犯カメラ

設 置 場 所	設置台数
昭島駅南口ほか9箇所	25

2. 1. 15. 001 市民交流センター管理運営費（生活コミュニティ課）**8,308,422円**

市民交流センター利用状況

施 設		件 数	うち減免件数	人 数
大 会 議 室		72	27	1,947
会議室（梅竹・松の間）		112	26	1,313
講 習 室	全 室	111	58	1,173
	半 室	59		348
和 室	全 室	29	10	253
	半 室	27		223
合 計		410	121	5,257

注 新型コロナウイルス感染症の拡大防止のため6月14日まで休館、1月12日から3月21日まで夜間利用休止

2. 1. 16. 001 松原町コミュニティセンター管理運営費（生活コミュニティ課）**19,100,097円**

松原町コミュニティセンター利用状況

施 設		件 数	うち減免件数	人 数
多目的室	一般利用	22		190
	葬儀利用	62		957
集 会 室	単独利用	68	19	491
	学習室併用	47	8	553
休 養 室（和 室）		19	5	102
調 理 実 習 室		5	3	48
合 計		223	35	2,341

注 新型コロナウイルス感染症の拡大防止のため6月14日まで休館、1月12日から3月21日まで夜間利用休止

2. 1. 17. 001 男女共同参画事業費（女性活躍支援担当）

6,038,046円

1 男女共同参画講演会

注 例年開催の本講演会は、新型コロナウイルス感染症の拡大防止のため中止

2 男女共同参画セミナー

開催月日	開催場所	参加者数	内容
11月14日	アキシマエッセンス 会議室 202	18	「デートDV・性暴力について考える」
1月22日	アキシマエッセンス 会議室 301	6	「ココロとカラダのセルフケア」
2月26日	アキシマエッセンス 会議室 202	6	「子育て世代のためのマナー&ライフプラン」
3月19日	アキシマエッセンス 会議室 301	8	「ココロとカラダのセルフケア」

3 男女共同参画情報誌『Hi,あきしま』作成

発行No.	規格	ページ数	発行部数	内容
第50号	A4判	8	7,000	コミュニケーション能力を高めよう！
第51号	A4判	8	7,000	当たり前に必要なこと。性教育は「生」教育。

4 相談事業

区分	相談日	延べ相談人数
悩みごと相談	月～金曜日	214
女性のための カウンセリング	水曜日	85
男性のための カウンセリング	第3・4水曜日	6

5 男女共同参画センター交流スペースの利用状況

利用日	団体利用件数	延べ利用人数
月～金曜日	41	206

2. 1. 17. 002 男女共同参画プラン策定事業費（女性活躍支援担当）

3,082,700円

1 男女共同参画プラン策定業務支援委託

内容	
	<ul style="list-style-type: none"> ・審議会開催支援 ・パブリックコメントに係る支援 ・プラン（素案）等の作成支援

2 男女共同参画プラン審議会（委員11人）

開催月日	内 容
7月8日	<ul style="list-style-type: none"> ・委員の委嘱 ・会長、副会長の選任 ・男女共同参画プラン策定に向けての基本的な考え方と施策のあり方について（諮問） ・男女共同参画プラン策定の趣旨について
8月4日	本市における男女共同参画の現状及び課題について
9月10日	計画の施策体系（案）について
11月12日	<ul style="list-style-type: none"> ・男女共同参画プラン（素案）について ・パブリックコメントの実施について
2月16日	<ul style="list-style-type: none"> ・パブリックコメントの意見について ・男女共同参画プラン答申（案）について

2. 2. 1. 001 職員人件費（職員課） **314,559,658円**

2. 2. 1. 002 固定資産評価審査委員会経費（法務担当） **8,000円**

2. 2. 1. 003 税務事務経費（課税課） **4,028,360円**

1 税務相談

相談日	相談員	内 容	件数
毎月第2金曜日	税 理 士	相続税・贈与税等について	45

注 新型コロナウイルス感染症の拡大防止のため、5月・6月は中止

2 基地関係税務協議会

開催月日	内 容	参加者数	開催月日	内 容	参加者数
4月24日	定期総会	2	11月13日	基地関係税務協議会	2
7月21日	担当係長会議	1	3月12日	担当係長会議	1
8月19日	実行運動	2			

注 新型コロナウイルス感染症の拡大防止のため、定期総会、基地関係税務協議会及び担当係長会議（3月）は書面開催、5月実施予定の基地視察は中止

3 市たばこ税

区 分	課税標準（本）	調 定 額
一 般 品	130,316,467	729,212,644

4 交付金

(1) 利子割交付金

交付月	8月	12月	3月	合計
調定額	10,055,000	7,188,000	4,780,000	22,023,000

(2) 配当割交付金

交付月	8月	12月	3月	合計
調定額	31,237,000	7,269,000	67,859,000	106,365,000

(3) 株式等譲渡所得割交付金

交付月	3月
調定額	123,551,000

(4) 法人事業税交付金

交付月	8月	12月	3月	合計
調定額	59,193,000	10,310,000	21,573,000	91,076,000

(5) 地方消費税交付金

交付月	6月	9月	12月	3月	合計
調定額	555,905,000	820,913,000	438,494,000	617,297,000	2,432,609,000

(6) ゴルフ場利用税交付金

交付月	8月	12月	3月	合計
利用期間	2月～6月	7月～10月	11月～1月	
利用人数	20,397	20,183	11,368	51,948
調定額	9,888,480	9,784,600	6,138,160	25,811,240

(7) 旧法による自動車取得税交付金

交付月	8月	12月	3月	合計
調定額			14,630	14,630

(8) 環境性能割交付金

交付月	8月	12月	3月	合計
調定額	7,021,920	11,243,741	12,121,000	30,386,661

(9) 国有提供施設等所在市町村助成交付金

交付月	面積 (㎡)	資産価格	調定額
12月	20,628	1,805,604,379	14,211,000

5 手数料

税務証明書等交付及び閲覧手数料

種 別		件 数	収 入 金 額	
証 明	本 庁	納 税	1,868 (2,038)	373,600
		課 税	4,734 (3,253)	946,800
		非 課 税	4,470 (2,107)	894,000
		所 在	7	1,400
		土地評価	1,982 (220)	396,400
		家屋評価	1,480 (63)	296,000
		公 課	1,023 (12)	204,600
		滅 失	39 (1)	7,800
		住宅用家屋	499	648,700
		所 有	206	41,200
		土地記載	15	3,000
		家屋記載	12	2,400
		その他証明	9 (17)	1,800
		計	16,344 (7,711)	3,817,700
		関 係	電話予約による 時間外交付	納 税
課 税	127 (91)			25,400
非 課 税	56 (4)			11,200
土地評価	1			200
家屋評価	1			200
公 課				
計	216 (103)			43,200
電 話 受 付	納 税			
	課 税	7 (8)	1,400	
	非 課 税	11	2,200	
	名 寄 帳	2	400	
	計	20 (8)	4,000	
出張所等	課 税	2,425 (1,074)	485,000	
	非 課 税	2,975 (401)	595,000	
	計	5,400 (1,475)	1,080,000	
コンビニエンスストア交付		662	132,400	
小 計		22,642 (9,297)	5,077,300	
閲 覧 関 係	土 地 台 帳	11	2,200	
	家 屋 台 帳	4	800	
	公 函			
	公 函 写	84 (19)	25,200	
	名 寄 帳	1,065 (203)	213,000	
	課 税 台 帳	1	200	
	小 計	1,165 (222)	241,400	
公用調査・回答分		(1,004)		
合 計		23,807 (10,523)	5,318,700	

注 () は、外数で無料件数

6 電気自動車購入 1台

2. 2. 2. 001 市民税賦課事務経費（課税課）

62,868,070円

市民税賦課事務

(1) 個人市民税

ア 調定額等

区 分	調 定 額			納税義務者数		
	均等割	所得割	合 計	均 等 割 の み	所得割(均等 割を含む。)	合 計
普通徴収	47,792,578	1,538,359,619	1,586,152,197	1,140	13,990	15,130
特別徴収	131,804,095	5,531,200,041	5,663,004,136	1,478	43,205	44,683
給与所得分	106,885,695	5,253,454,341	5,360,340,036	758	38,481	39,239
公的年金等	24,918,400	277,745,700	302,664,100	720	4,724	5,444
退職分離		54,979,406	54,979,406		260	260
合 計	179,596,673	7,124,539,066	7,304,135,739	2,618	57,455	60,073

イ 所得区分等

(課税状況等の調)

区 分	総所得金額(千円)	納税義務者数	1人当たり平均所得
給 与 所 得	158,774,996	45,608	3,481,297
営 業 所 得	7,102,564	2,136	3,325,170
農 業 所 得	2,259	1	2,259,000
その他の所得	18,321,755	8,425	2,174,689
小 計	184,201,574	56,170	3,279,359
分離譲 渡所得	短 期	35,619	10,717,953
	長 期	4,324,074	
	その他	1,631,643	
合 計	190,192,910	56,729	3,352,658

注 所得区分等は、令和2年度市町村税課税状況等の調の数値であり、調定額等の数値とは一致しない。

(2) 法人市民税

ア 調定額等

区 分	均等割額	法人税割額	合 計
調 定 額	333,426,900	1,103,235,400	1,436,662,300
調 定 件 数	3,525	2,035	3,654

注 調定件数は、予定・中間・確定・修正申告の合計件数のため、イの表の納税義務者数とは一致しない。合計欄調定件数は、延べ申告件数

イ 資本金額別・従業員数別調定額等

資本金額	従業員数	均等割額税率 (年額万円)	号	調定額				納税義務者数 (社)
				均等割額	法人税割額	合計	構成比 (%)	
1千万円以下	50人以下	5	1	88,937,500	73,884,200	162,821,700	11.3	2,063
	50人超	12	2	2,075,000	4,336,900	6,411,900	0.4	16
1千万円超 1億円以下	50人以下	13	3	45,460,400	64,569,200	110,029,600	7.7	357
	50人超	15	4	4,635,000	16,072,300	20,707,300	1.4	33
1億円超 10億円以下	50人以下	16	5	19,281,300	72,288,200	91,569,500	6.4	114
	50人超	40	6	10,120,000	105,958,700	116,078,700	8.1	26
10億円超	50人以下	41	7	67,497,700	145,940,000	213,437,700	14.9	164
10億円超 50億円以下	50人超	175	8	13,125,000	16,495,000	29,620,000	2.1	8
50億円超	50人超	300	9	82,295,000	603,690,900	685,985,900	47.7	26
合計				333,426,900	1,103,235,400	1,436,662,300	100.0	2,807

2. 2. 2. 002 土地家屋資産税賦課事務経費（課税課）

24,139,982円

1 固定資産税、国有資産等所在市町村交付金及び都市計画税

(1) 固定資産税

区分	調定額	納税義務者数
土地	4,080,077,000	35,322
家屋	3,275,630,700	
償却資産	1,170,024,900	
合計	8,525,732,600	

(2) 国有資産等所在市町村交付金

区分	調定額	件数
交付金	270,066,700	7

(3) 都市計画税

区分	調定額	納税義務者数
土地	963,634,900	34,028
家屋	605,617,500	
合計	1,569,252,400	

2 土地の評価

区分 地目	地積 (㎡)	決定価格 (千円)	筆数	1㎡当たり平均価格
田	61,659	286,975	139	4,654
畑	535,357	10,541,157	1,079	19,690
宅地	7,641,319	789,365,080	40,877	103,302
池沼	725	48	1	66
山林	203,032	3,545,726	106	17,464
原野	1,131	74	6	65
雑種地	715,519	32,013,843	1,151	44,742
合計	9,158,742	835,752,903	43,359	91,252

3 家屋の評価

(1) 木造家屋

区分 種類	棟数	床面積 (㎡)	決定価格 (千円)	1㎡当たり平均価格
専用住宅	18,109	1,748,534	58,177,666	33,272
共同住宅 寄宿舎	896	178,002	5,914,493	33,227
併用住宅	754	88,762	1,627,480	18,335
農業・養蚕 漁業者住宅	27	3,745	27,437	7,326
旅館・料亭 ホテル	1	248	2,639	10,641
事務所 銀行・店舗	215	20,387	628,042	30,806
劇場・映画館 病院	13	2,248	86,618	38,531
公衆浴場	3	1,161	10,669	9,189
工場・倉庫	145	10,407	72,545	6,971
土蔵	67	2,957	11,279	3,814
附属家	479	12,510	86,066	6,880
合計	20,709	2,068,961	66,644,934	32,212

(2) 非木造家屋

区分 種類	棟数	床面積 (㎡)	決定価格 (千円)	1㎡当たり平均価格
事務所・店舗 百貨店・銀行	708	621,145	43,945,538	70,749
住宅・アパート	3,735	1,749,981	91,175,905	52,101
病院・ホテル	50	133,670	12,679,129	94,854
工場・倉庫・市場	1,283	888,631	29,176,965	32,834
その他	16	16,628	832,518	50,067
合計	5,792	3,410,055	177,810,055	52,143

4 土地・家屋異動件数（令和2年1月1日～令和2年12月31日）

権 利 関 係			表 示 関 係		
種 類	土 地	家 屋	種 類	土 地	家 屋
売 買	1,509	311	分 筆	351	
買 収			合 筆	96	
売 払 い	1		地 目 変 更	207	
相 続	1,109	500	地 積 変 更	79	
贈 与	68	28	地 図 訂 正		
錯 誤	15	14	表 示	7	509
上 記 以 外 の 権 利 移 転	412	14	構 造 床 面 積 変 更		8
			減 失		215
そ の 他	982	923	そ の 他	2	10
合 計	4,096	1,790	合 計	742	742

5 固定資産課税台帳閲覧・縦覧状況

区 分	閲 覧 ・ 縦 覧 者 数	閲 覧 件 数	縦 覧 件 数
土 地	252	2,874	2
家 屋	174	1,082	
償 却 資 産	4	4	
合 計	430	3,960	2

2. 2. 2. 003 償却資産税賦課事務経費（課税課）

1,926,107円

償却資産

種 類 \ 区 分	決 定 価 格 (千 円)	納 税 義 務 者 数
構 築 物	23,139,837	1,269
機 械 及 び 装 置	20,563,932	
船 舶	3,427	
航 空 機		
車 両 及 び 運 搬 具	583,195	
工 具 、 器 具 及 び 備 品	25,697,650	
小 計	69,988,041	
総務大臣配分（地方税法第389条）	13,603,689	
合 計	83,591,730	

2. 2. 2. 004 軽自動車税賦課事務経費（課税課）

1,930,591円

1 軽自動車税（環境性能割）

調 定 額	件 数
6,625,100	376

2 軽自動車税 (種別割)

種 別		税率 (年額)	台 数	調 定 額
原 付 第 一 種		2,000	2,566	5,132,000
原 付 第 二 種 乙		2,000	335	670,000
原 付 第 二 種 甲		2,400	1,336	3,206,400
ミ ニ カ 一		3,700	94	347,800
特 殊 作 業 用		5,900	80	472,000
農 耕 作 業 用		2,000	97	194,000
軽 二 輪		3,600	1,398	5,032,800
小 型 自 動 二 輪		6,000	1,477	8,862,000
軽 三 輪	旧 税 率	3,100		
	標 準 税 率	3,900		
	重 課	4,600		
	軽課 (概ね75%)	1,000		
	軽課 (概ね50%)	2,000		
	軽課 (概ね25%)	3,000		
(自家用) 軽四輪乗用	旧 税 率	7,200	4,355	31,356,000
	標 準 税 率	10,800	3,069	33,145,200
	重 課	12,900	2,118	27,322,200
	軽課 (概ね75%)	2,700		
	軽課 (概ね50%)	5,400	112	604,800
	軽課 (概ね25%)	8,100	321	2,600,100
(自家用) 軽四輪貨物	旧 税 率	4,000	993	3,972,000
	標 準 税 率	5,000	876	4,380,000
	重 課	6,000	773	4,638,000
	軽課 (概ね75%)	1,300	1	1,300
	軽課 (概ね50%)	2,500		
	軽課 (概ね25%)	3,800	34	129,200
(営業用) 軽四輪乗用	旧 税 率	5,500	1	5,500
	標 準 税 率	6,900		
	重 課	8,200		
	軽課 (概ね75%)	1,800		
	軽課 (概ね50%)	3,500		
	軽課 (概ね25%)	5,200		
(営業用) 軽四輪貨物	旧 税 率	3,000	127	381,000
	標 準 税 率	3,800	127	482,600
	重 課	4,500	69	310,500
	軽課 (概ね75%)	1,000		
	軽課 (概ね50%)	1,900		
	軽課 (概ね25%)	2,900	3	8,700
合 計			20,362	133,254,100
納 税 義 務 者 数				15,232

- 注1 旧税率とは、平成27年3月31日以前に新規検査を受けた三輪以上の軽自動車に適用される軽自動車税の税率
- 注2 標準税率とは、平成27年4月1日以後に新規検査を受けた三輪以上の軽自動車に適用される軽自動車税の税率
- 注3 重課とは、新規検査を受けてから13年を経過した三輪以上の軽自動車に適用される軽自動車税
- 注4 軽課とは、平成31年4月1日から令和2年3月31日までに新規検査を受けた三輪以上の軽自動車について、令和2年度分の軽自動車税に限り、燃費性能に応じて税率が軽減される軽自動車税
- 注5 軽課（概ね75%）とは、電気軽自動車及び天然ガス軽自動車に適用される軽自動車税で、標準税率の概ね75%を軽減した税率
- 注6 軽課（概ね50%）とは、ガソリン車（乗用）で令和2年度燃費基準+30%達成車及びガソリン車（貨物用）で平成27年度燃費基準+35%達成車に適用される軽自動車税で、標準税率の概ね50%を軽減した税率
- 注7 軽課（概ね25%）とは、ガソリン車（乗用）で令和2年度燃費基準+10%達成車及びガソリン車（貨物用）で平成27年度燃費基準+15%達成車に適用される軽自動車税で、標準税率の概ね25%を軽減した税率

3 ご当地ナンバープレート交付状況

種 別	総枚数	本 年 度 交 付 枚 数	交 付 枚 数 累 計
原付第一種 白色	600	174	241
原付第二種乙 黄色	50	30	50
原付第二種甲 桃色	350	139	197
合 計	1,000	343	488

2. 2. 2. 005 市税収納事務経費（納税課）

113,096,689円

市税収納事務

(1) 徴収実績調書

科目	区分		当初 予算額 (千円)	補正 予算額 (千円)	予算現額 (千円) (7)	調定額		収入額		
						税額(イ) (円)	件数 (ウ)	税額(エ) (円)	件数 (オ)	
現年課税分	市民税	個人	普通徴収	1,440,830		1,440,830	1,586,152,197	59,341	1,489,469,422	55,817
			給与特徴	5,336,700		5,336,700	5,415,319,442	154,926	5,408,447,768	154,611
			年金特徴	304,430		304,430	302,664,100	42	302,749,324	42
			計	7,081,960		7,081,960	7,304,135,739	214,309	7,200,666,514	210,470
		法人	1,145,890		1,145,890	1,436,662,300	3,654	1,423,115,016	3,604	
		計	8,227,850		8,227,850	8,740,798,039	217,963	8,623,781,530	214,074	
	固定資産税	純固定資産税	8,460,390		8,460,390	8,525,732,600	141,132	8,491,960,421	140,150	
		交付金	270,067		270,067	270,066,700	7	270,066,700	7	
		計	8,730,457		8,730,457	8,795,799,300	141,139	8,762,027,121	140,157	
	軽自動車税	環境性能割	10,000		10,000	6,625,100	376	6,625,100	376	
		種別割	127,840		127,840	133,254,100	20,362	131,708,000	20,077	
		計	137,840		137,840	139,879,200	20,738	138,333,100	20,453	
	市たばこ税	741,500		741,500	729,212,644	87	729,212,644	87		
	特別土地保有税									
	普通税計	17,837,647		17,837,647	18,405,689,183	379,927	18,253,354,395	374,771		
目的税計	入湯税									
	都市計画税	1,562,910		1,562,910	1,569,252,400	136,024	1,562,430,199	135,130		
	計	1,562,910		1,562,910	1,569,252,400	136,024	1,562,430,199	135,130		
合計	19,400,557		19,400,557	19,974,941,583	515,951	19,815,784,594	509,901			
滞納繰越分	市民税	個人	普通徴収			145,297,185	7,965	43,138,462	2,337	
			特別徴収			10,631,683	1,174	3,744,234	367	
			計	51,140	51,140	155,928,868	9,139	46,882,696	2,704	
		法人	1,010	1,010	6,586,204	99	1,732,500	25		
		計	52,150	52,150	162,515,072	9,238	48,615,196	2,729		
	固定資産税	15,043	15,043	49,801,260	2,356	27,149,977	1,189			
	軽自動車税	環境性能割	1	1						
		種別割	959	959	4,755,386	1,002	1,563,962	277		
		計	960	960	4,755,386	1,002	1,563,962	277		
	都市計画税	3,290	3,290	10,153,960	2,148	5,654,202	1,145			
合計	71,443	71,443	227,225,678	14,744	82,983,337	5,340				
総計	19,472,000	19,472,000	19,472,000	20,202,167,261	530,695	19,898,767,931	515,241			
税外収入	市税延滞金	15,000		15,000	14,972,506	4,019	14,981,728	4,020		

令和3年5月末日

還付未済額		純 収 入 額		収 入 歩 合			前年度収入歩合	
税額(カ) (円)	件数 (キ)	税 額(ク) (工)-(カ) (円)	件数(ケ) (オ)-(キ)	予算(%) (工)/(ア)	税額(%) (工)/(イ)	件数(%) (オ)/(ウ)	税 額 (%)	件 数 (%)
173,160	17	1,489,296,262	55,800	103.4	93.9	94.1	95.5	93.9
537,502	66	5,407,910,266	154,545	101.3	99.9	99.8	99.9	99.6
85,224		302,664,100	42	99.4	100.0	100.0	100.0	100.0
795,886	83	7,199,870,628	210,387	101.7	98.6	98.2	99.0	98.0
110,200	5	1,423,004,816	3,599	124.2	99.1	98.6	99.9	99.5
906,086	88	8,622,875,444	213,986	104.8	98.7	98.2	99.1	98.0
206,702	10	8,491,753,719	140,140	100.4	99.6	99.3	99.6	99.1
		270,066,700	7	100.0	100.0	100.0	100.0	100.0
206,702	10	8,761,820,419	140,147	100.4	99.6	99.3	99.6	99.1
		6,625,100	376	66.3	100.0	100.0	100.0	100.0
65,200	14	131,642,800	20,063	103.0	98.8	98.6	98.4	98.1
65,200	14	138,267,900	20,439	100.4	98.9	98.6	98.4	98.1
		729,212,644	87	98.3	100.0	100.0	100.0	100.0
1,177,988	112	18,252,176,407	374,659	102.3	99.2	98.6	99.4	98.4
44,098	10	1,562,386,101	135,120	100.0	99.6	99.3	99.6	99.1
44,098	10	1,562,386,101	135,120	100.0	99.6	99.3	99.6	99.1
1,222,086	122	19,814,562,508	509,779	102.1	99.2	98.8	99.4	98.6
51,231	2	43,087,231	2,335		29.7	29.3	31.1	29.9
483	1	3,743,751	366		35.2	31.3	31.0	32.2
51,714	3	46,830,982	2,701	91.7	30.1	29.6	31.1	30.2
11,600	1	1,720,900	24	171.5	26.3	25.3	17.5	15.7
63,314	4	48,551,882	2,725	93.2	29.9	29.5	30.7	30.0
15,001	3	27,134,976	1,186	180.5	54.5	50.5	46.6	44.5
12,900	1	1,551,062	276	163.1	32.9	27.6	25.9	21.3
12,900	1	1,551,062	276	162.9	32.9	27.6	25.9	21.3
3,199	3	5,651,003	1,142	171.9	55.7	53.3	47.5	47.2
94,414	11	82,888,923	5,329	116.2	36.5	36.2	34.6	34.3
1,316,500	133	19,897,451,431	515,108	102.2	98.5	97.1	98.6	96.5
9,222	1	14,972,506	4,019	99.9	100.1	100.0	100.0	100.1

(2) 督促状発送件数及び税額

期別		税目	市・都民税		法人市民税
			普通徴収	特別徴収	
第1期	件数		2,486		
	税額		100,334,000		
第2期	件数		2,753		
	税額		94,338,400		
第3期	件数		3,099		
	税額		108,178,800		
第4期	件数		3,157		
	税額		126,835,100		
全期 随時期	件数		46	2,348	135
	税額		2,614,100	51,613,250	8,855,500
合計	件数		11,541	2,348	135
	税額		432,300,400	51,613,250	8,855,500

期別		税目	固定資産税 都市計画税	軽自動車税
			件数	2,611
第1期	税額	92,723,451		
	件数	2,557		
第2期	税額	96,590,600		
	件数	2,315		
第3期	税額	77,512,300		
	件数	2,490		
第4期	税額	84,225,400		
	件数		2,062	
全期 随時期	税額		12,570,600	
	件数	9,973	2,062	
合計	税額	351,051,751	12,570,600	

期別		税目	国民健康保険税	税目		国民健康保険税
				期別	税目	
第1期	件数		2,975	第5期	件数	2,452
	税額		50,346,700		税額	38,812,300
第2期	件数		2,780	第6期	件数	2,511
	税額		41,973,200		税額	40,357,100
第3期	件数		2,672	第7期	件数	2,432
	税額		40,946,100		税額	41,541,900
第4期	件数		2,548	第8期	件数	2,406
	税額		39,404,000		税額	44,017,500
				合計	件数	20,776
					税額	337,398,800

(3) 納税催告に関する文書発送件数

区 分	文書名	発送年月	件 数
現年課税分（全税目）	催告書等	令和2年10月	2,177
		令和3年2月	1,542
		令和3年4月	1,952
		合 計	5,671
滞納繰越分（全税目）	催告書等	令和2年7月	2,566
		令和2年11月	1,703
		合 計	4,269

(4) 滞納処分

差押物件名	差 押		解 除		換 価	
	金 額	件数	金 額	件数	代 金	件数
不 動 産	27,203,200	5	18,230,063	36		
動 産				1		
債権（預貯金等）	48,176,958	244	64,338,770	318	45,354,403	559
合 計	75,380,158	249	82,568,833	355	45,354,403	559

注1 不動産差押には、自動車（登録差押）を含む。

注2 差押解除に係る動産は、換価価値なし。

(5) 交付要求

交付要求先	交付要求		配 当		取下 件数	解 除	
	金 額	件数	金 額	件数		金 額	件数
東京地方裁判所 立川支部ほか (含・破産管財人)	43,010,723	40	310,814	5		1,641,653	11

(6) 休日窓口等の開設状況

区 分	内 訳		収納金額
休 日 窓 口	来 庁 者 数		269
	内 訳	徴 収 人 数	152
		納 税 相 談 者 数	117
休日夜間催告	電 話 催 告 件 数	3,249	

注 例年実施の休日夜間訪問催告は、新型コロナウイルス感染症の拡大防止のため中止

(7) eLTAX電子納税システム（地方税共通納税システム）導入状況

区 分	利用件数
個人市民税 特別徴収	4,281
法 人 市 民 税	263

2. 3. 1. 001 職員人件費（職員課） **196,484,279円**

2. 3. 1. 002 戸籍事務経費（市民課） **28,961,480円**

戸籍事務

(1) 本籍数・本籍人口（令和3年3月31日現在）

本籍数	38,369
本籍人口	92,438

(2) 全部事項証明書等交付通数

全部事項証明書等	個人事項証明書等	受理証明書等	合計
21,655	2,384	685	24,724
(6,821)	(629)	(57)	(7,507)

注 () は、内数で無料通数

(3) 戸籍届出受理件数

種 別	本籍人	非本籍人	合 計
出生	678	369	1,047
国籍留保	5		5
認知	19	4	23
養子縁組	83	6	89
養子離縁	16		16
戸籍法第73条の2・第69条の2(注1)	2		2
婚姻	884	127	1,011
離婚	264	29	293
戸籍法第77条の2・第75条の2(注2)	110	8	118
親権・後見・後見保佐	4		4
死亡	970	640	1,610
失踪	1		1
復氏	2	1	3
姻族関係終了	5	1	6
相続人廃除			
入籍	228	9	237
分籍	16	1	17
国籍取得	4	1	5
帰化	19	3	22
国籍喪失	1		1
国籍選択	2	1	3
外国国籍喪失			
氏の変更	12	3	15
名の変更	4	1	5
転籍	560	3	563
就籍			
市長職権	55		55
戸籍法第24条第2項(注3)	13		13
戸籍法第113条・第114条(注4)	2		2
戸籍法第116条(注5)	4		4
続柄の記載更正(嘱託)	2		2
続柄の記載更正(申出)			
追完			
その他	2		2
不受理申出	28	12	40
合 計	3,995	1,219	5,214

注1 離縁及び縁組取消しに際し、縁組中の氏を引き続き称する届

注2 離婚及び婚姻取消しに際し、婚姻中の氏を引き続き称する届

注3 管轄法務局長の許可を得て行う戸籍訂正

注4 家庭裁判所の許可を得て行う戸籍訂正申請

注5 確定判決による戸籍訂正申請

(4) 戸籍編製・消除件数

新戸籍編製	戸籍全部消除	合 計
793	717	1,510

(5) 戸籍法違反件数（法定届出期間経過） 9件

(6) 死体（胎）埋火葬許可件数

死体埋葬	死体火葬	死胎埋葬	死胎火葬	合 計
	1,373		17	1,390

(7) 既決犯罪人通知等処理件数

身上照会	既決犯罪人通知処理	合 計
1,390	70	1,460

(8) 人口動態調査件数

区 分	性 別		合 計	件 数
	男	女		
出 生	402	355	757	757
死 亡	737	609	1,346	1,346
婚 姻	445	445	890	445
離 婚	197	197	394	197
死 産	7	3	18	18
	不詳 8			
合 計	1,788	1,609	3,405	2,763
	不詳 8			

(9) 相続税法第58条による報告（死亡又は失踪届の所轄税務署への報告） 1,374件

(10) 身分証明書交付通数 925通

(11) オリジナル婚姻届・出生届等配布数

内 容	数 量
オリジナル婚姻届用紙	494
オリジナル出生届用紙	177
オリジナル婚姻届・出生届用ファイル	116
オリジナル婚姻届・出生届プレゼント用紙	168

1 住民基本台帳事務

(1) 住民基本台帳人口及び世帯数（令和3年3月31日現在）

男	女	合計	世帯数
56,485	57,057	113,542	55,272

(2) 異動処理件数

種別	転入	転居	転出	世帯変更	合計
本庁	4,950	2,806	4,161	1,447	13,364
東部出張所	540	332	611	58	1,541
合計	5,490	3,138	4,772	1,505	14,905

(3) 職権処理件数

種別	記載		消除		修正	合計
	出生	その他	死亡	その他		
本庁	774	111	1,259	162	2,394	4,700
東部出張所					7	7
合計	774	111	1,259	162	2,401	4,707

(4) 住民票改製、消除件数及び戸籍附票作成件数

住民票改製	住民票消除	戸籍附票作成
841	5,377	4,376

(5) 通知書受理件数

転入	出生	死亡	戸籍附票	記載事項	合計
3,333	31	102	1,980	227	5,673

(6) 戸籍照合通知発送件数 1件

(7) 住民票等交付通数

ア 交付等通数

種 別	全 部 写 し	広域交付 全部写し	一 部 写 し	広域交付 一部写し	除 票	記載事 項証明	附 票
本 庁	21,781 (4,994)	18 (3)	17,860 (1,012)	23	4,444 (1,573)	1,100 (94)	4,142 (2,606)
東 部 出 張 所	4,804 (578)	4 (1)	4,308 (105)	11 (1)	335 (55)	306 (36)	82
保 健 福 祉 セ ン タ ー	2,660 (885)		2,114 (106)		136 (28)	161 (7)	29 (2)
武 蔵 野 会 館	1,200 (199)		1,437 (29)		71 (7)	110 (9)	17
緑 会 館	363 (43)		369 (5)		34 (6)	18	10
環 境 コ ミ ュ ニ ケ ー シ ョ ン セ ン タ ー	338 (41)		378 (11)		12 (1)	19	12
コ ン ビ ニ エ ン ス ス ト ア	3,992						
合 計	35,138 (6,740)	22 (4)	26,466 (1,268)	34 (1)	5,032 (1,670)	1,714 (146)	4,292 (2,608)

種 別	閲 覧	不在住 不在籍	通知カード 再交付	個人番号 カード 再 交 付	合 計
本 庁	5,087 (3,308)	39 (1)	23 (3)	451 (349)	54,968 (13,943)
東 部 出 張 所			3		9,853 (776)
保 健 福 祉 セ ン タ ー					5,100 (1,028)
武 蔵 野 会 館					2,835 (244)
緑 会 館					794 (54)
環 境 コ ミ ュ ニ ケ ー シ ョ ン セ ン タ ー					759 (53)
コ ン ビ ニ エ ン ス ス ト ア					3,992
合 計	5,087 (3,308)	39 (1)	26 (3)	451 (349)	78,301 (16,098)

注1 () は、内数で無料通数

注2 閲覧及び個人番号カード再交付は、本庁のみ取り扱う。

注3 不在住及び不在籍は、本庁、東部出張所及び保健福祉センターで取り扱う。

注4 広域交付及び通知カード再交付は、本庁及び東部出張所で取り扱う。

注5 コンビニエンスストアで交付した住民票の写しは、全部写しとする。

イ アのうち電話受付による住民票の郵送交付通数

全部写し	一部写し	除 票	合 計
27	35		62

ウ アのうち電話予約による住民票等の時間外交付通数

全部写し	一部写し	記載事項証明	合 計
339(21)	413(7)	9	761(28)

注 () は、内数で無料通数

エ アのうち郵送による住民票等の交付通数 11,073通 (うち無料通数 5,532通)

(8) 住民基本台帳法違反件数

転入、転出、転居及び世帯変更届の規定による届出をしない者 76件

2 公的個人認証サービス受付事務

電子証明書発行件数	収納取扱金額
464(361)	20,600

注1 () は、内数で無料件数

注2 本庁及び東部出張所で取り扱う。

3 国民健康保険受付事務取扱件数

資格取得	資格喪失	高額療養費	療養費	住所変更等	その他	合 計
191	191				161	543

注 東部出張所のみ取り扱う。

4 国民年金受付事務取扱件数

資格取得	資格喪失	住所変更	種別変更	その他	合 計
163	1			144	308

注 東部出張所のみ取り扱う。

5 自動車臨時運行許可件数

車 種 別		合 計
四 輪	二 輪	
725	30	755

6 各種手数料収納状況

種 別	戸籍関係証明書等 交 付 手 数 料		住民票写し等交付 及び閲覧手数料		印鑑登録証明書等 交 付 手 数 料	
	通 数	収入額	通 数	収入額	通 数	収入額
本 庁	13,399	7,290,650	41,087	8,284,600	18,652	3,730,400
東 部 出 張 所	1,940	998,700	9,077	1,816,300	5,718	1,143,600
保健福祉センター	914	459,000	4,072	814,400	2,473	494,600
武蔵野会館	586	290,400	2,591	518,200	1,822	364,400
緑 会 館	200	100,500	740	148,000	532	106,400
環境コミュニケーションセンター	178	87,900	706	141,200	547	109,400
コンビニエンス ス ト ア			3,992	798,400	2,220	444,000
合 計	17,217	9,227,150	62,265	12,521,100	31,964	6,392,800

種 別	その他証明手数料		合 計	
	通 数	収入額	通 数	収入額
本 庁	1,535	722,250	74,673	20,027,900
東 部 出 張 所	116	23,200	16,851	3,981,800
保健福祉センター	41	8,200	7,500	1,776,200
武蔵野会館	40	8,000	5,039	1,181,000
緑 会 館	19	3,800	1,491	358,700
環境コミュニケーションセンター	13	2,600	1,444	341,100
コンビニエンス ス ト ア			6,212	1,242,400
合 計	1,764	768,050	113,210	28,909,100

7 市税等収納状況

区 分	市 税	国民健康 保 險 税	介護保険料	その他	合 計
通 数	5,155	3,218	2,051	2,578	13,002
取扱金額	130,037,006	45,734,781	15,512,333	29,639,961	220,924,081

注 東部出張所のみ取り扱う。

2. 3. 1. 004 印鑑登録事務経費（市民課）

822,952円

印鑑登録事務

（1）印鑑登録・消是件数

種 別	登 録	消 除	合 計
本 庁	3,478	3,621	7,099
東部出張所	647	467	1,114
合 計	4,125	4,088	8,213

(2) 印鑑登録人数 (令和3年3月31日現在) 67,456人

(3) 印鑑登録証明書交付通数

ア 交付通数

本 庁	17,908 (234)
東 部 出 張 所	5,529 (25)
保健福祉センター	2,507 (34)
武蔵野会館	1,824 (2)
緑 会 館	533 (1)
環境コミュニケーションセンター	549 (2)
コンビニエンスストア	2,220
合 計	31,070 (298)

注 () は、内数で無料通数

イ うち電話予約による印鑑登録証明書の時間外交付通数 334通

(4) 印鑑登録証再発行枚数

本 庁	1,119 (141)
東 部 出 張 所	266 (52)
合 計	1,385 (193)

注 () は、内数で無料枚数

2. 3. 1. 005 出張所等管理経費 (市民課) 5,225,743円

2. 3. 1. 006 住民基本台帳等人口調査経費 (市民課) 259,000円

住民基本台帳等人口調査

種 類	調 査 事 項	基 準 日
町丁別、年齢別調査	・町丁別の世帯数及び男女別人口 ・年齢各歳別の男女別人口	毎年1月1日

2. 3. 1. 007 個人番号カード事務経費 (市民課) 70,340,451円

個人番号カード発行件数 11,967件

2. 4. 1. 001 選挙管理委員会運営費（選挙管理委員会事務局）

5,396,601円

選挙管理委員会事務

(1) 選挙管理委員会（委員4人）

開催回数	内 容
24	議案審議82件 報告事項20件 協議事項2件

(2) 外部団体連絡

団 体 名	種 別	開催回数
全国市区選挙管理委員会連合会	定期総会	1※
全国市区選挙管理委員会連合会東京支部	定期総会 委員・局長合同研修会	1※ *
東京都市選挙管理委員会連合会	総 会	1※
	委 員 長 会	3※
	局 長 会	3※
	次 長 ・ 係 長 会	3※
東京都市選挙管理委員会連合会第1ブロック	研 修 会	1
	委員長・局長会	2※
	次長・係長会	3※
	委員局長研修 職員研修会	* *
東京都選挙管理委員会	事務運営協議会	1※
	職員研修会	*
	啓発担当者会議	*

注 新型コロナウイルス感染症の拡大防止のため、※は全部又は一部書面開催、*は中止

(3) 選挙人名簿

ア 定時登録者数

登録日	男	女	合計
6月1日	46,747	47,392	94,139
9月1日	46,853	47,509	94,362
12月1日	46,895	47,539	94,434
3月1日	46,837	47,531	94,368

イ 投票区別定時登録者数（令和3年3月1日現在）

投票区	投票所	男	女	合計
第1投票区	東小学校	1,741	1,785	3,526
第2投票区	富士見会館	1,761	2,185	3,946
第3投票区	市民交流センター	2,545	2,575	5,120
第4投票区	福島会館	3,330	3,275	6,605
第5投票区	土地区画整理事務所	3,052	3,001	6,053
第6投票区	朝日会館	2,833	2,980	5,813
第7投票区	シルバー人材センター	1,255	1,265	2,520
第8投票区	扨島第二小学校	3,158	3,375	6,533
第9投票区	昭和町分室	2,571	2,577	5,148
第10投票区	大神会館	3,532	3,253	6,785
第11投票区	扨島中学校	2,976	2,865	5,841
第12投票区	扨島第一学童クラブ	1,802	1,732	3,534
第13投票区	扨島第三小学校	2,900	2,783	5,683
第14投票区	扨島会館	1,723	1,505	3,228
第15投票区	やまのかみ会館	949	1,213	2,162
第16投票区	東中神団地集会所	712	857	1,569
第17投票区	武蔵野学童クラブ	2,485	2,398	4,883
第18投票区	昭和会館	2,796	2,994	5,790
第19投票区	田中小学校	1,726	1,721	3,447
第20投票区	瑞雲中学校	2,990	3,192	6,182
合計		46,837	47,531	94,368

ウ 在外選挙人名簿登録者数

調整日	男	女	合計
3月1日	50	52	102

エ 裁判員候補者及び検察審査員候補者割当数

裁判員候補者割当数	125
検察審査員候補者割当数	11

2. 4. 1. 002 職員人件費（職員課）

41,139,349円

選挙啓発

(1) 明るい選挙啓発ポスターコンクール

ア 応募状況

区分	学校数	人数	本市入選数
小学校	8	414	最優秀1・優秀1・努力2・入選6・佳作6
中学校	4	575	最優秀1・優秀1・努力2・入選6・佳作6

イ 選挙啓発ポスター展の開催

開催期間	開催場所	内 容
2月16日～19日	市役所市民ロビー	明るい選挙啓発ポスター入選作品を展示

(2) 若者への啓発

注 青少年フェスティバルで実施予定の啓発事業は、新型コロナウイルス感染症の拡大防止のため中止

(3) 就学児のいる家庭への啓発

実施時期	内 容
6月・9月	学童クラブに在籍する児童に選挙啓発用ぬり絵1,400枚を配布

(4) 明るい選挙推進協議会活動

ア 推進委員数（令和2年4月1日現在）

男	女	合 計
3	21	24

イ 各部活動状況

広報部	機関誌の発行 会報「白ばら便り」	60部
調査部	新有権者へのレター啓発（年4回）	1,038通
研修部		

注 研修部の活動は、新型コロナウイルス感染症の拡大防止のため中止

(5) 四市共催推進委員研修会

注 11月に羽村市で開催予定の本研修会は、新型コロナウイルス感染症の拡大防止のため中止

(6) 外部団体連絡

団 体 名	種 別	開催回数
東京都市明るい選挙推進協議会連合会	定期総会	1 ※
	会長会	1
	推進大会	*
	委員研修	*
東京都市明るい選挙推進協議会連合会第1ブロック	会長会	1 ※

注 新型コロナウイルス感染症の拡大防止のため、※は書面開催、*は中止

2. 4. 3. 001 東京都知事選挙経費（選挙管理委員会事務局）**38,904,310円**

1 期日

告示日	投票日	選挙会（開票日）
令和2年6月18日	令和2年7月5日	令和2年7月5日

2 主な選挙公営等

投票所入場整理券配布枚数	53,334
ポスター掲示場設置数	151
選挙公報発行部数	56,500
選挙特報「あきしま」発行部数	55,000

3 投票結果

区分	当日有権者数	投票者数	左の内期日前・不在者投票者数						投票率 (%)
			期日前	滞在地	施設	郵便	その他	計	
男	46,225	23,610	6,113	12	182	10		6,317	51.08
女	47,086	25,480	7,323	13	252	15	1	7,604	54.11
合計	93,311	49,090	13,436	25	434	25	1	13,921	52.61

4 開票結果

投票総数	有効投票数	無効投票数	不足票数
49,090	48,533	557	

5 市ホームページによる選挙速報

実施期日	回数	掲載時刻
令和2年7月5日	4回	21時30分・22時00分・22時30分・22時47分（確定）

2. 4. 4. 001 市長選挙経費（選挙管理委員会事務局）**31,827,473円**

1 期日

告示日	投票日	選挙会（開票日）
令和2年10月4日	令和2年10月11日	令和2年10月11日

2 主な選挙公営等

投票所入場整理券配布枚数	53,229
ポスター掲示場設置数	151
選挙公報発行部数	55,000
選挙特報「あきしま」発行部数	55,000

3 投票結果

区分	当日有権者数	投票者数	左の内期日前・不在者投票者数					計	投票率 (%)
			期日前	滞在地	施設	郵便	その他		
男	46,242	15,417	4,074	2	119	9		4,204	33.34
女	46,974	16,213	4,953	1	187	16		5,157	34.51
合計	93,216	31,630	9,027	3	306	25		9,361	33.93

4 開票結果

投票総数	有効投票数	無効投票数	不足票数
31,630	31,165	464	1

5 市ホームページによる選挙速報

実施期日	回数	掲載時刻
令和2年10月11日	4回	21時30分・22時00分・22時30分・22時42分(確定)

2. 4. 5. 001 市議会議員補欠選挙経費 (選挙管理委員会事務局)

5,980,678円

1 期日

告示日	投票日	選挙会(開票日)
令和2年10月4日	令和2年10月11日	令和2年10月11日

2 主な選挙公営等

投票所入場整理券配布枚数	53,229
ポスター掲示場設置数	151
選挙公報発行部数	55,000
選挙特報「あきしま」発行部数	55,000

3 投票結果

区分	当日有権者数	投票者数	左の内期日前・不在者投票者数					計	投票率 (%)
			期日前	滞在地	施設	郵便	その他		
男	46,242	15,411	4,072	2	119	9		4,202	33.33
女	46,974	16,212	4,952	1	187	16		5,156	34.51
合計	93,216	31,623	9,024	3	306	25		9,358	33.92

4 開票結果

投票総数	有効投票数	無効投票数	不足票数
31,623	30,211	1,403	9

5 市ホームページによる選挙速報

実施期日	回数	掲載時刻
令和2年10月11日	4回	21時30分・22時00分・22時30分・22時50分(確定)

2. 5. 1. 001 統計事務経費（行政経営担当） **23,000円**

2. 5. 1. 002 工業統計調査経費（行政経営担当） **223,000円**

基幹統計調査

名 称	目 的	対象数	基準日
工業統計調査	製造業の事業所を対象として工業の実態を明らかにすることにより、工業関係の計画や施策の基礎資料としての利用に供するため。	203事業所	6月1日

2. 5. 1. 003 学校基本調査経費（行政経営担当） **21,000円**

基幹統計調査

名 称	目 的	対象数	基準日
学校基本調査	私立の幼稚園から中学校まで及び専門学校に関する基本的事項を調査し、学校教育行政上の基礎資料を得るため。	11校	5月1日

2. 5. 1. 004 建設工事統計調査経費（行政経営担当） **62,190円**

基幹統計調査

名 称	目 的	対象数	基準日
建設工事受注動態統計調査	国土交通省が指定した建設業者の建設工事の受注動向及び公共機関・民間等からの受注工事の詳細を把握することにより、経済・社会施策のための基礎資料の整備を図るため。	2事業所	毎月末日
建設工事施工統計調査	国土交通省が指定した建設業者の1年間に施工した完成工事高、就業者数等を調査し、建設業の実態・活動内容を明らかにすることにより、経済・社会施策のための基礎資料の整備を図るため。	61事業所	7月1日

2. 5. 1. 005 経済センサス調査区管理経費（行政経営担当）**13,500円**

基幹統計調査準備事務

名 称	目 的	調査区数
経 済 セ ン サ ス 調 査 区 管 理	経済センサス基礎調査において設定した調査区を今後の経済センサス調査区として適切に管理し、事業所等を対象とする各種統計調査実施の基礎資料としての利用に供するため。	102 調査区

2. 5. 1. 006 経済センサス活動調査準備事務経費（行政経営担当）**534,000円**

基幹統計調査準備事務

名 称	目 的	対象数
経 済 セ ン サ ス 活 動 調 査 準 備 事 務	我が国の全産業分野における企業等の経済活動の実態を全国的及び地域別に明らかにするとともに、企業等を調査対象とする各種統計調査の精度向上に資する母集団情報を得ることを目的とする、令和3年経済センサス活動調査に向けた準備事務を実施するため。	4,199 事業所

2. 5. 1. 007 農林業センサス経費（行政経営担当）**20,000円****2. 5. 1. 008 国勢調査経費（行政経営担当）****52,497,077円**

基幹統計調査

名 称	目 的	調査区数	基準日
2020年国勢調査	国内の人口、世帯、産業構造等の実態を把握し、各種行政施策その他の基礎資料を得るため。	963 調査区	10月1日

監査等

(1) 例月現金出納検査

検査の対象		実施月日	
令和2年度	一般会計	4月28日	
	特別会計	国民健康保険	5月28日
		介護保険	6月30日
		後期高齢者医療	7月30日
		中神土地区画整理事業	8月26日
			9月29日
	基金の運用状況	10月29日	
	水道事業会計	11月27日	
	下水道事業会計	12月25日	
	1月29日		
	2月26日		
	3月30日		

(2) 決算審査

審査の対象		審査の期間（実施月日）	
令和元年度	一般会計	7月1日～8月17日 （7月2日・6日・7日）	
	特別会計		
			国民健康保険
			介護保険
			後期高齢者医療
		下水道事業	
	中神土地区画整理事業		
基金の運用状況	6月4日～8月17日 （6月30日）		
水道事業会計			

(3) 健全化判断比率審査

審査の対象		審査の期間（実施月日）
令和元年度	実質赤字比率	7月17日～8月17日 （8月11日）
	連結実質赤字比率	
	実質公債費比率	
	将来負担比率	

(4) 資金不足比率審査

審査の対象		審査の期間（実施月日）
令和元年度	資金不足比率	7月17日～8月17日 （8月11日）

(5) 定期監査

対 象 部 課	監 査 の 対 象	監査の期間 (実施月日)
市民部課税課 保健福祉部生活福祉課 保健福祉部健康課 環境部ごみ対策課 都市計画部都市計画課 都市計画部地域開発課 学校教育部庶務課 会計課 議会事務局	4月1日から9月30日までに おける財務に関する事務の執 行及び経営に係る事業の管理	9月1日～12月25日 (11月10日)
企画部秘書課 企画部広報課 企画部企画政策課 企画部総合基本計画担当 総務部職員課 総務部検査課 子ども家庭部子ども育成課 都市整備部管理課	4月1日から11月30日までに おける財務に関する事務の執 行及び経営に係る事業の管理	9月1日～2月26日 (1月18日・29日)

(6) 財政援助団体等監査

対象団体及び所管部課	監 査 の 対 象	監査の期間 (実施月日)
社会福祉法人 昭島市社会福祉事業団 子ども家庭部 子ども子育て支援課	令和元年度に交付された「社 会福祉事業団運営費補助金」 及び「公私連携型保育所運営 安定化事業補助金」に係る出 納その他の交付手続	8月6日～11月27日 (10月15日)

2. 6. 1. 002 職員人件費 (職員課)**27,037,319円**

第 3 款 民 生 費

3. 1. 1. 001 職員人件費（職員課、保険年金課）

255, 982, 565円

3. 1. 1. 002 社会福祉事務等経費（福祉総務課、生活福祉課）

2, 673, 081円

1 福祉総合窓口受付状況

区 分	本 庁	東部出張所	保健福祉センター	合 計
障害福祉課業務		1, 591	2, 124	3, 715
子ども子育て支援課業務		1, 105	1, 572	2, 677
保険年金課業務		195	865	1, 060
健康課業務	87	84		171
その他業務		177	959	1, 136
合 計	87	3, 152	5, 520	8, 759

2 社会福祉法人の認可・指導検査等

(1) 所轄法人数 15法人（令和3年3月31日現在）

(2) 認可等の状況

設立認可	定款変更認可	定款変更届	基本財産 処分承認	基本財産 担保提供承認
	3	3	1	

(3) 指導検査の状況

区 分	検査法人数	検査件数	文書指摘あり	文書指摘なし
一 般 検 査	5	5	5	
特 別 検 査				
合 計	5	5	5	

3 障害福祉サービス事業所等の指導検査等

(1) 対象事業所数 (令和3年3月31日現在)

区 分	法 人 数	事 業 所 数
障 害 者 福 祉 サ ー ビ ス	5	12
障 害 児 福 祉 サ ー ビ ス	10	13
特定相談支援・障害児相談支援	9	10

(2) 指導検査の状況

ア 障害者福祉サービス

対象サービス	検査法人数	実地指導件数	文書指摘あり	文書指摘なし
就労継続支援（B型）	1	1	1	
生 活 介 護	1	1	1	

イ 障害児福祉サービス

対象サービス	検査法人数	実地指導件数	文書指摘あり	文書指摘なし
児童発達支援	1	1	1	
放課後等デイサービス	1	1	1	

ウ 特定相談支援・障害児相談支援

対象サービス	検査法人数	実地指導件数	文書指摘あり	文書指摘なし
計画相談支援	3	3	3	
障害児相談支援	3	3	3	

4 第11回特別弔慰金国庫債券支給者数 64人

3. 1. 1. 003 民生委員・児童委員等経費（福祉総務課） 23,013,950円

1 民生委員・児童委員

(1) 地区別人数 (令和3年3月31日現在)

区 分		東部地区	中部地区	西部地区	合 計
定 数	民生委員・児童委員	25	28	26	79
	主任児童委員	2	2	2	6
	合 計	27	30	28	85
委嘱数	民生委員・児童委員	25	28	26	79
	主任児童委員	2	2	2	6
	合 計	27	30	28	85

(2) 民生委員・児童委員協議会等開催状況

ア 会議

区 分	開催回数	参加者数
民生委員・児童委員協議会会長協議会	10	214
合同民生委員・児童委員協議会	2	170
地区民生委員・児童委員協議会（東部・中部・西部）	15	458
社会福祉協力員会議	1	85

注 合同民生委員・児童委員協議会、社会福祉協力員会議は、新型コロナウイルス感染症の拡大防止のため書面開催

イ 研修

注 例年実施の本事業は、新型コロナウイルス感染症の拡大防止のため中止

ウ 活動状況

相談・支援件数	その他の活動件数	延べ活動日数	延べ訪問回数
816 (60)	5,401 (465)	11,759 (989)	4,069 (144)

注 () 内は、主任児童委員（再掲）

2 民生・児童委員協力員

(1) 地区別人数 (令和3年3月31日現在)

区分	東部地区	中部地区	西部地区	合計
定数	3	3	3	9
委嘱数	3	3	1	7

(2) 活動状況

活動支援件数 (延べ件数)					延べ活動日数
高齢者・子ども達の見守り支援	サロン活動支援	各種行事への参加・協力支援	その他の支援	合計	
271	39	30	121	461	346

3. 1. 1. 004 社会福祉協議会経費 (福祉総務課) 71,840,726円

事業実施状況

団体名	主な事業	内容
社会福祉協議会	ボランティアセンター事業	ボランティアセンターの運営
	成年後見制度利用支援事業	地域福祉・後見支援センターあきしまの運営

3. 1. 1. 005 社会福祉事業団経費 (子ども子育て支援課) 44,255,216円

事業実施状況

団体名	主な事業の内容
社会福祉事業団	なしのき保育園及び学童クラブの管理・運営

3. 1. 1. 006 社会を明るくする運動事業費 (福祉総務課) 416,000円

第70回社会を明るくする運動 (市推進委員会 市内48関係機関及び団体で構成)

実施内容
ポスターの配布 (自治会、学校、鉄道駅、金融機関等)、横断幕・懸垂幕の掲出、パネル展の実施

注 例年実施の社会を明るくする運動昭島市大会、中学生作文コンテスト等は、新型コロナウイルス感染症の拡大防止のため中止

3. 1. 1. 007 社会福祉団体補助等事業費（福祉総務課）

898,486円

事業実施状況

団体名	主な事業の内容
保護司会	社会を明るくする運動、保護司会報作成
聴覚障害者協会	小学校手話教室、手話講習会

3. 1. 1. 008 特殊疾病者及び原爆被爆者手当等支給事業費（障害福祉課） 20,910,000円

1 特殊疾病者福祉手当

支払期	6月	10月	2月	合計
支給人数	333	351	356	1,040
支出額	6,620,000	6,855,000	7,185,000	20,660,000

2 原爆被爆者見舞金

支給年額	支給人数
10,000	25

3. 1. 1. 009 生活保護法外援助等事業費（生活福祉課）

2,276,400円

1 被保護学童・生徒に対する学童服等支給

区分		件数
学童服	小学2～6年生	68
	中学2～3年生	29
運動衣	小学生	79
	中学生	43
合計		219

2 被保護学童・生徒に対する夏季健全育成費

区分	件数
小学生	76
中学生	43
合計	119

3 被保護学童・生徒に対する修学旅行支度金

区分	件数
小学生	14
中学生	13
合計	27

4 緊急援護費支給件数 11件

3. 1. 1. 010 生活保護被保護者自立促進事業費（生活福祉課）**1,531,705円**

被保護者自立促進事業

区 分	件 数
高 齢 者 等 生 活 環 境 改 善 費	1
就 職 支 援 費	1
学 習 環 境 整 備 支 援 費	13
大 学 等 進 学 支 援 費	1
合 計	16

3. 1. 1. 011 福祉のまちづくり事業費（地域開発課）**1,260,000円**

区 分	件 数
福 祉 の ま ち づ くり 届 出	7
整 備 基 準 適 合 証 申 請	

注 令和2年1月1日から令和2年12月31日まで

3. 1. 1. 012 福祉サービス第三者評価事業費（福祉総務課）**2,513,000円**

第三者評価事業実施状況

区 分	評価対象サービス名	実施件数
高 齢 者 サ ー ビ ス	認知症対応型共同生活介護	5
	地域密着型通所介護	1
	小規模多機能型居宅介護	1
	定期巡回・随時対応型訪問介護看護	1

3. 1. 1. 013 福祉サービス総合支援事業費（福祉総務課）**4,952,966円**

1 地域福祉権利擁護事業（昭島市社会福祉協議会）

区 分	延べ相談支援件数	日常生活自立支援 事業契約者数
認 知 症 高 齢 者	2,121	37
知 的 障 害 者	930	18
精 神 障 害 者	1,438	17
そ の 他	470	5
合 計	4,959	77

注 日常生活自立支援事業契約者数は、令和3年3月31日現在

2 福祉専門相談実施状況（昭島市社会福祉協議会）

区 分	開催回数	利用件数
福 祉 法 律 相 談	20	29

3. 1. 1. 014 成年後見制度利用支援事業費（福祉総務課）**1,965,508円**

1 成年後見制度市長申立件数

区 分	件 数
認知症高齢者	4
知的障害者	
精神障害者	1

2 成年後見制度利用支援給付件数

申立費用	報酬費用
	10

3. 1. 1. 015 中国残留邦人支援事業費（福祉総務課）**32,682,540円**

1 支援給付の状況

世帯数	人 数
11	17

2 地域生活支援事業の実施状況

区 分	会 場	開催回数	延べ参加人数
日 本 語 教 室	公民館	12	73
介護予防健康体操教室	保健福祉センター	2	20

注 例年実施の料理教室は、新型コロナウイルス感染症の拡大防止のため中止

3. 1. 1. 016 低所得者・離職者対策事業費（福祉総務課）**3,250,000円**

1 相談件数（昭島市社会福祉協議会）

電話相談	窓口相談
477	441

2 受験生チャレンジ支援貸付件数（昭島市社会福祉協議会）

区 分		貸付件数
学 習 塾 等 受 講 料	中学3年生	30
	高校3年生	8
受 験 料	中学3年生	27
	高校3年生	12

3. 1. 1. 017 生活困窮者自立支援事業費（福祉総務課）**85,063,935円**

1 自立相談支援機関

名 称
くらし・しごとサポートセンター

2 自立相談支援事業

自立相談支援		うち就労支援	
新規支援者数	延べ支援者数	新規支援者数	延べ支援者数
506	1,913	182	1,553

3 家計改善支援事業

新規支援者数	延べ支援者数
38	502

4 子どもの学習支援事業（昭島市社会福祉協議会）

会 場	登録者数	実施回数	延べ参加者数
緑会館	11	38	211

注 新型コロナウイルス感染症の拡大防止のため、6月28日まで中止

5 共助の基盤づくり事業（昭島市社会福祉協議会）

(1) 地域福祉コーディネーター 1人

(2) 活動内容

地域福祉コーディネーターの啓発を兼ねた各種会議体等への参加、サロン活動支援、相談支援、個別訪問支援、介護者支援、認知症に関する周知・啓発事業、共助の基盤づくり協議体委員会の運営 ほか

6 就労準備支援事業

新規支援者数	延べ支援者数	訪問支援（アウトリーチ）	
		支援者数	延べ支援者数
6	125	3	18

7 住居確保給付金支給状況

区分	世帯状況			離職	申請事由		合計
	単身世帯	複数世帯	合計		給与等減少		
					雇用者	自営業者	
支給者数	117	62	179	102	45	32	179

3. 1. 1. 018 避難行動要支援者対策事業費（福祉総務課）

2,212,691円

1 避難支援等関係者（令和3年3月31日現在）

昭島消防署、昭島市消防団、昭島警察署、昭島市社会福祉協議会、昭島市民生委員・児童委員協議会、単一自治会（22自治会）
--

2 避難行動要支援者名簿登録者数（令和3年3月31日現在）

区 分	人 数
名簿登録者数	3,894
うち平常時避難支援等関係者への名簿提供同意者数	3,004

3. 1. 1. 019 国民健康保険特別会計繰出金（保険年金課） 1,249,999,747円

3. 1. 1. 020 国・都支出金過年度返還金（福祉総務課） 15,856,438円

区 分	返還金額
令和元年度中国残留邦人支援給付費国庫負担金	8,305,033
令和元年度生活困窮者自立相談支援事業等国庫負担金	3,485,897
令和元年度生活困窮者就労準備支援事業等国庫補助金	1,294,000
令和元年度中国残留邦人支援事務国庫委託金	35,508
令和元年度地域福祉推進区市町村包括都補助金	2,736,000
合 計	15,856,438

3. 1. 2. 001 障害者自立支援事務経費（障害福祉課） 14,266,426円

1 障害支援区分認定状況

(1) 障害支援区分認定訪問調査

調査員数	調 査 件 数		
	調査員	市職員（会計年度任用職員を含む。）	合 計
3	124	171	295

(2) 障害支援区分認定審査会

委員数	開催回数	審査判定件数
5	12	246

2 障害者自立支援推進協議会（委員12人）

開催月日	内 容
7月30日	<ul style="list-style-type: none"> ・ 障害者地域支援協議会の実施状況について ・ 障害者差別解消支援地域協議会の報告について ・ 障害者計画・第5期障害福祉計画・第1期障害児福祉計画の実績について ・ 障害者計画・第5期障害福祉計画・第1期障害児福祉計画における成果目標の評価等について ・ 障害者プラン策定における基礎調査の報告について ・ 障害者プラン策定について
10月23日	<ul style="list-style-type: none"> ・ 障害者地域支援協議会の実施状況について ・ 第6期障害福祉計画について
11月16日	<ul style="list-style-type: none"> ・ 第6期障害福祉計画について ・ 第6期障害福祉計画（素案）に関するパブリックコメントの実施について
2月10日	<ul style="list-style-type: none"> ・ 差別解消支援地域協議会の実施状況について ・ 障害者プラン（素案）に関するパブリックコメントの意見に対する回答案について ・ パブリックコメント等を踏まえた障害者プラン（素案）の修正について

注 2月10日は、新型コロナウイルス感染症の拡大防止のため書面開催

3 障害者地域支援協議会（委員15人）

開催月日	内 容
6月25日	<ul style="list-style-type: none"> ・ 人材確保プロジェクトの報告について ・ 地域課題解決プロジェクトの報告について ・ 各専門部会の令和元年度活動報告及び令和2年度取組目標等について ・ 専門部会の活動費について
7月14日	<ul style="list-style-type: none"> ・ 人材確保プロジェクトの報告について ・ 地域課題解決プロジェクトの報告について ・ 専門部会の報告について ・ 障害者プラン策定における基礎調査等の報告について ・ 令和2年度障害者地域支援協議会等の運営について
9月16日	<ul style="list-style-type: none"> ・ 各専門部会の活動報告（中間報告）について ・ 人材確保プロジェクトの報告について ・ 障害者自立支援推進協議会の報告について ・ 障害者自立支援推進協議会との懇談会について

注 6月25日は、新型コロナウイルス感染症の拡大防止のため書面開催

4 障害者差別解消支援地域協議会（委員15人）

開催月日	内 容
7月14日	・ 障害者差別解消支援地域協議会の運営等について ・ 障害を理由とする差別に関する相談について ・ 令和2年度障害者地域支援協議会等の運営について
12月15日	・ 令和3年度障害者差別解消支援地域協議会の運営等について ・ 障害を理由とする差別に関する相談について
3月23日	・ 障害を理由とする差別に関する相談について

5 東京都事務移譲に関する事務

種 別	取扱件数
難病等医療費助成申請・受理等事務 （うち難病等医療費助成申請）	1,014 (473)
小児慢性特定疾病医療費助成申請・受理等事務 （うち小児慢性特定疾病医療費助成申請）	63 (41)
原子爆弾被爆者等援護事務	9

6 身体障害者福祉の状況

(1) 身体障害者手帳の所持者状況 (令和3年3月31日現在)

等 級	1級	2級	3級	4級	5級	6級	合計
所持者数	1,157	755	829	1,263	288	378	4,670

(2) 身体障害者相談状況

相談内容	手帳	補装具	職業	生活	その他	合計
延べ相談件数	213	301	1	28	134	677

(3) 心身障害者民営バス乗車割引証交付状況

区 分	介護人付用	定期券	合計
交付枚数	51		51

(4) 有料道路通行料金障害者割引申請件数 408件

(5) 都営交通無料乗車券発行状況

区 分	身体障害者	知的障害者	精神障害者	その他	合計
件 数	86	14	27	50	177

7 知的障害者福祉の状況

(1) 愛の手帳の所持者状況 (令和3年3月31日現在)

等 級	1度	2度	3度	4度	合計
所持者数	34	187	185	482	888

(2) 知的障害者相談状況

相談内容	手帳	施設	職業	生活	その他	合計
延べ相談件数	43	9		17	47	116

(3) 特別児童扶養手当支給件数 135件

8 精神障害者福祉の状況

精神障害者保健福祉手帳の所持者状況 (令和3年3月31日現在)

等級	1級	2級	3級	合計
所持者数	75	675	478	1,228

9 自立支援医療(精神通院)受給者証所持者数 2,242人 (令和3年3月31日現在)

10 障害者就労施設等からの物品等の調達実績

区分		件数	調達金額
物 品	事務用品・書籍	3	332,679
	小物雑貨	2	754,554
	小計	5	1,087,233
役 務	印刷	2	865,409
	清掃・施設管理	6	13,426,861
	その他の役務	2	373,478
	小計	10	14,665,748
合 計		15	15,752,981

3. 1. 2. 002 介護給付事業費 (障害福祉課) 1,046,575,511円

介護給付状況

区分		延べ利用者数	延べ利用時間 ・利用日数
訪 問 系 サ ー ビ ス	居 宅 介 護	1,949	21,965時間
	重 度 訪 問 介 護	238	47,853時間
	同 行 援 護	392	8,765時間
	行 動 援 護	175	2,721時間
日 中 活 動 系 サ ー ビ ス	療 養 介 護	237	7,188日
	生 活 介 護	2,128	40,834日
	短 期 入 所	419	2,247日
居 住 系 サ ー ビ ス	施 設 入 所 支 援	863	25,732日

3. 1. 2. 003 訓練等給付事業費 (障害福祉課)**841,497,178円**

訓練等給付状況

区 分		延べ利用者数	延べ利用日数
日中活動系 サービス	自 立 訓 練	108	2,021
	就 労 移 行 支 援	333	5,616
	就 労 継 続 支 援 (A 型)	218	4,498
	就 労 継 続 支 援 (B 型)	3,561	54,254
	就 労 定 着 支 援	124	132
	自 立 生 活 援 助	6	17
居 住 系 サービス	共 同 生 活 援 助	1,361	37,921

3. 1. 2. 004 特定障害者特別給付事業費 (障害福祉課)**23,524,573円**

特定障害者特別給付状況

区 分	対象者数
施 設 入 所 者 の 食 費 補 助	70
グ ル ー プ ホ ー ム 入 居 者 の 食 費 補 助	117

3. 1. 2. 005 地域相談支援給付事業費 (障害福祉課)**38,152円**

地域相談支援給付対象者数 1人

3. 1. 2. 006 計画相談支援給付事業費 (障害福祉課)**33,678,545円**

計画相談支援給付状況

区 分	延べ対象者数
サ ー ビ ス 等 利 用 計 画	648
継 続 サ ー ビ ス 等 利 用 計 画 (モ ニ タ リ ン グ)	1,402

3. 1. 2. 007 自立支援医療給付事業費 (障害福祉課)**119,835,904円**

- 1 更生医療給付 (生活保護受給者の人工透析等) 対象者数 60人
- 2 育成医療給付 (音声・言語・そしゃく機能障害等) 対象者数 4人

3. 1. 2. 008 療養介護医療給付事業費 (障害福祉課)**19,938,791円**

療養介護医療給付 (療養入院中の障害者の食費補助) 対象者数 20人

3. 1. 2. 009 補装具給付事業費 (障害福祉課)

29,274,952円

補装具給付状況

区 分	成人		児童		区 分	成人		児童	
	交付 件数	修理 件数	交付 件数	修理 件数		交付 件数	修理 件数	交付 件数	修理 件数
義 肢	1	12	2		車 椅 子	15	30	7	10
装 具	19	19	23	5	電 動 車 椅 子	2	20	2	
座 位 保 持 装 置	8	2	4	4	座 位 保 持 椅 子			2	4
視 覚 障 害 者 用 安 全 つ え	10				歩 行 器	3			
義 眼	2				歩 行 補 助 つ え	5			
眼 鏡	4				頭 部 保 持 具			1	
補 聴 器	29	21	2	4	合 計	98	104	43	27

3. 1. 2. 010 高額障害福祉サービス等給付事業費 (障害福祉課)

1,238,405円

高額障害福祉サービス等給付状況

区 分	対象者数
介 護 給 付 事 業 等 給 付	27
地 域 生 活 支 援 事 業 (移 動 支 援) 給 付	

3. 1. 2. 011 地域生活支援事業費 (障害福祉課ほか5課)

101,192,667円

1 事業実施内訳

相 談 支 援	移 動 支 援	巡 回 入 浴 サ ー ビ ス	言 語 機 能 訓 練	心 身 障 害 者 自 動 車 運 転 免 許 取 得 費 助 成	
7,802件	6,218時間	675回	237人	1件	
身 体 障 害 者 用 自 動 車 改 造 費 助 成	地 域 活 動 支 援 セ ン タ ー				
2件	相 談 支 援 7,241件	オ ー プ ン ス ペ ー ス		グ ル ー プ 活 動	
		開 設 日 数	利 用 者 数	実 施 回 数	利 用 者 数
		217日	1,101人	135回	368人

2 手話通訳者派遣状況

延 べ 派 遣 回 数	派 遣 内 容			
	通 院	会 議	学 校 行 事	そ の 他
194	67	62	24	41

3 要約筆記者派遣状況

延 べ 派 遣 回 数	派 遣 内 容			
	通 院	会 議	学 校 行 事	そ の 他
1	1			

4 手話通訳者養成講座実施状況

区分	開催回数	参加者数
上級クラス	22	7
応用クラス	24	4

5 日常生活用具給付状況

種 目	給付件数	種 目	給付件数
特 殊 寝 台	2	音 声 式 体 温 計	4
特 殊 マ ッ ト	3	音 声 式 血 圧 計	1
体 位 変 換 器	1	ル ー ム ク ー ラ ー	2
入 浴 補 助 用 具	3	点 字 デ ィ ス プ レ イ	1
便 器	1	視 覚 障 害 者 用 ポ ー タ ブ ル レ コ ー ダ ー	7
頭 部 保 護 帽	2	視 覚 障 害 者 用 読 書 器	3
T 字 状 ・ 棒 状 の つ え	1	時 計 (音 声 式)	1
移 動 ・ 移 乗 支 援 用 具	3	聴 覚 障 害 者 用 通 信 装 置	1
聴 覚 障 害 者 用 屋 内 信 号 装 置	1	人 工 喉 頭 (電 動 式)	2
携 帯 用 信 号 装 置	1	ス ト マ 用 装 具	2,111
透 析 液 加 温 器	7	紙 お む つ	324
ネ ブ ラ イ ザ ー	3	収 尿 器	2
電 気 式 た ん 吸 引 器	6	住 宅 改 修 (小 規 模)	1
		合 計	2,494

6 心身障害者自動車ガソリン費等助成状況

登録者数	延べ受給者数
767	2,086

7 点字等広報・市議会だより・ごみ収集カレンダー・公民館だよりの発行

名 称	規 格	発行部数	発行回数
点 字 広 報 あ き し ま	B 5 判	50	10
声 の 広 報	CD	564	22
点 字 市 議 会 だ よ り	変 形 A 4 判	24	4
声 の 市 議 会 だ よ り	CD	92	4
点 字 ご み 収 集 カ レ ン ダ ー	A 4 判	10	1
声 の ご み 収 集 カ レ ン ダ ー	CD	30	1
声 の 公 民 館 だ よ り	CD	24	6

3. 1. 2. 012 障害者自立支援事業費 (障害福祉課)

108,141,000円

- 1 日中活動サービス推進事業補助対象事業所数 17事業所
- 2 地域生活移行定着化支援事業補助対象事業所数 1事業所

3. 1. 2. 013 国・都支出金過年度返還金（障害福祉課） 10,507,272円

区 分	返還金額
令和元年度障害者医療費国庫負担金	2,500,591
令和元年度障害児発達支援無償化周知事業国庫補助金	1,000
令和元年度障害者医療費都負担金	948,681
令和元年度障害者施策推進区市町村包括都補助金	7,057,000
合 計	10,507,272

3. 1. 3. 001 心身障害者（児）福祉手当支給事業費（障害福祉課） 213,028,000円

心身障害者（児）福祉手当支給状況

区 分	実施主体	延べ支給人数	支 出 額
心身障害者（児）福祉手当	都	12,400	192,200,000
	市	5,207	20,828,000
合 計		17,607	213,028,000

3. 1. 3. 002 特別障害者手当等支給事業費（障害福祉課） 44,028,360円

特別障害者手当等支給状況

区 分	実施主体	延べ支給人数	支 出 額
特 別 障 害 者 手 当	国	1,299	35,495,700
障 害 児 福 祉 手 当	国	526	7,819,140
福祉手当（経過措置分）	国	48	713,520
合 計		1,873	44,028,360

3. 1. 3. 003 重度脳性麻痺者等介護人派遣事業費（障害福祉課） 944,640円

重度脳性麻痺者等介護人派遣状況

介護人数	派遣世帯数	延べ派遣日数
1	1	144

3. 1. 3. 004 重度身体障害者（児）住宅設備改善費助成事業費（障害福祉課） 100,000円

重度身体障害者（児）住宅設備改善費助成状況

区 分	件数
段差解消、屋内移動設備取付け ほか	1

3. 1. 3. 005 心身障害者福祉タクシー利用助成事業費（障害福祉課） 6,634,340円

心身障害者福祉タクシー利用助成状況

登録者数	延べ受給者数
1,043	812

3. 1. 3. 006 心身障害者用自動車（くじら号）運行事業費（障害福祉課） 15,674,380円

心身障害者用自動車（くじら号）運行状況

利用目的	病 院	短期入所施設	その他	合 計
利用者数	800	15		815

3. 1. 3. 008 グループホーム助成事業費 (障害福祉課)

3,434,000円

グループホーム家賃助成状況

名 称	所在地	人数	名 称	所在地	人数
滝乃川学園 (ベアーの家)	昭島市	1	むさしの福祉会 (けやきの樹)	府中市	1
滝乃川学園 (第四ベアーの家)	昭島市	2	しらゆり (グループホームmoco)	立川市	1
滝乃川学園 (第五ベアーの家)	昭島市	1	福祉心話会 (しんわ本町田第1ホーム)	町田市	1
きょうされん (フラワー)	昭島市	2	けやきの杜 (マイホーム・ほんだ)	国分寺市	1
きょうされん (こぱん)	昭島市	1	滝乃川学園 (ういんぐ・わく)	国立市	1
恩賜財団東京都同胞援護会 (結オハナ)	昭島市	3	インクルージョン推進機構 (グリーンオアシス)	福生市	1
やまゆり福祉会 (八王子美山学園)	八王子市	2	三 宝 会 (元 気)	福生市	2
は な (コスモス)	八王子市	1	あすはの会 (あらたま寮)	福生市	1
も く ば 会 (シッパス)	八王子市	1	す み れ 会 (奈良橋たんぼ寮)	東大和市	1
い ぶ き (グループホームトキ)	八王子市	1	え の き (え の き)	武蔵村山市	2
あ け ぼ の 会 (第一あけぼの寮)	八王子市	1	羽村市手をつなぐ親の会 (かりん)	羽 村 市	2
は ん ず (はんずホーム)	青 梅 市	1	三 宝 会 (元 気 よ)	あきる野市	1
H O S (青梅ハーモニーホーム1)	青 梅 市	1	正 夢 の 会 (クリヴェール日の出)	日の出町	1
合 計					34

3. 1. 3. 009 緊急一時保護事業費 (障害福祉課)

265,098円

重症心身障害児 (者) 緊急一時保護利用状況 (東京小児療育病院)

利用者数	延べ利用日数
2	6

3. 1. 3. 010 障害者自立生活支援事業費 (障害福祉課)

4,132,000円

- 1 障害者参加型サービス延べ利用者数 162人
- 2 障害者入浴サービス事業延べ利用者数 11人

3. 1. 3. 011 障害者就労支援事業費（障害福祉課） **17,406,000円**

新規就職者数 11人

3. 1. 3. 012 地域福祉推進事業費（障害福祉課） **5,000,000円**

障害者移送サービス延べ利用件数 119件

3. 1. 3. 013 紙おむつ支給事業費（障害福祉課） **285,860円**

紙おむつ支給対象者数 3人

3. 1. 3. 014 特別支援学級保護者会事業費（障害福祉課） **40,220円**

介護人報酬助成金支払延べ対象者数 7人

3. 1. 3. 015 精神障害者相談事業費（障害福祉課） **4,633,233円**

精神障害者一般相談

相談員	相談者数
保健師（会計年度任用職員を含む。）	826

3. 1. 3. 016 障害者相談事業費（障害福祉課） **38,040円**

身体障害者相談状況

相談員数	相談件数
1	35

3. 1. 3. 017 障害者ショートステイ事業費（障害福祉課） **2,491,070円**

障害者ショートステイ利用状況

実利用者数	延べ利用者数	延べ利用日数
3	31	52

3. 1. 3. 018 障害者虐待防止対策事業費（障害福祉課） 8,550,000円

受付・相談状況

延べ受付・相談件数	虐待に関する相談・通報・届出件数			
	養護者による障害者虐待	障害者福祉施設従事者等による障害者虐待	使用者による障害者虐待	合計
17	9	6		15

3. 1. 3. 020 障害者下水道使用料減免補助事業費（障害福祉課） 1,825,030円

障害者世帯に係る減免補助件数 1,787件

3. 1. 3. 021 障害福祉サービス従事者等支援事業費（障害福祉課） 11,540,000円

新型コロナウイルス感染症対策事業

区 分	事業所数
従事者慰労金	42
事業所支援補助金	42
就労継続支援事業工賃等補助金	14

3. 1. 3. 022 国・都支出金過年度返還金（障害福祉課） 592,200円

区 分	返還金額
令和元年度特別障害者手当等給付費国庫負担金	61,200
令和元年度障害者地域生活支援事業国庫補助金	354,000
令和元年度障害者地域生活支援事業都補助金	177,000
合 計	592,200

3. 1. 4. 001 高齢者福祉事務経費（介護福祉課） 4,798,689円

自動車（電気自動車）購入 1台

3. 1. 4. 002 老人ホーム入所援護事業費（介護福祉課）

40,868,096円

養護老人ホームへの措置状況

施設名	所在地	措置人数			
		前年度末	開始	廃止	本年度末
万世敬老園	昭島市	11		2	9
偕生園	昭島市	3			3
檜の里	八王子市	1			1
聖明園曙荘	青梅市	2		1	1
安立園	府中市	1		1	
信愛寮	府中市	1			1
ひとみ園	埼玉県深谷市		1		1
合計		19	1	4	16

3. 1. 4. 004 高齢者寝具乾燥消毒サービス事業費（介護福祉課）

1,687,950円

寝具乾燥消毒サービス利用状況

利用実人数	利用延べ人数
35	314

3. 1. 4. 005 高齢者救急通報システム事業費（介護福祉課）

1,701,279円

救急通報システム設置等の状況

区分	稼働台数 (前年度末)	移設台数		稼働台数 (本年度末)	協力員数	緊急通報 回数
		取付け	取外し			
消防庁方式	7		2	5	9	2
民間方式	50	9	11	48		14

3. 1. 4. 006 高齢者住宅火災通報システム事業費（介護福祉課）

49,680円

住宅火災通報システム利用状況

火災警報器	自動消火装置	ガス安全システム	電磁調理器
			4

3. 1. 4. 008 食事サービス事業費（介護福祉課）

5,989,624円

食事サービス利用状況

利用実人数	年間配食数	1食利用者負担額	配食回数
90	13,730	400	週5回まで

3. 1. 4. 009 高齢者住宅改造費助成事業費（介護福祉課）

3,242,950円

住宅改修給付状況

区 分	給付内容	件数
住宅改修予防給付	手すりの取付け・段差解消等	1
住宅設備改修給付	浴 槽	10
	便 器 の 洋 式 化	2

3. 1. 4. 010 シルバーピア事業費（介護福祉課、都市計画課）

19,157,596円

シルバーピア設置状況

区 分		単 身 者 用 住 宅	2人世帯 用 住 宅	団らん室	借上げ料 (円/戸)
借上 住宅	緑町ことぶき住宅	12		1	47,000
都 営 住 宅	シルバーピア松原	15	4	1	
	シルバーピア中神	16	2	1	
	シルバーピア上川原	12	3	1	
	シルバーピア拝島	20	4	1	
	シルバーピア美堀	10	14	1	
	シルバーピア拝島2	20	4	1	
	シルバーピア中神2	12	3	1	
合 計		117	34	8	

3. 1. 4. 011 高齢者電話訪問相談事業費（介護福祉課）

108,000円

電話訪問相談実施状況

相談員数	利用者数	相談回数	電話延べ回数
3	18	週1回	598

3. 1. 4. 012 老人クラブ補助事業費（介護福祉課）

16,639,559円

老人クラブ育成状況

(令和2年4月1日現在)

連合会数	会員数	会員数別単位クラブ数				合 計
		80人以下	81人以上 100人以下	101人以上 120人以下	121人以上	
1	3,823	43	4	2	4	53

3. 1. 4. 013 敬老金支給事業費（介護福祉課） **10,898,798円**

敬老金支給状況（対象者 77歳・88歳・99歳の方）

区 分	支給額	人 数	支出額
77歳	5,000	1,178	5,890,000
88歳	10,000	455	4,550,000
99歳	10,000	39	390,000
合 計		1,672	10,830,000

3. 1. 4. 014 在宅介護者リフレッシュ事業費（介護福祉課） **200,000円**

在宅介護者リフレッシュ事業

事 業 名	実施回数	参加者数
介 護 者 の 会	9	75
男 性 介 護 者 学 習 会	9	81
男 性 介 護 者 学 習 会 （ 調 理 実 習 ）	1	17
男性介護者学習会と介護者の会合同交流会 （高齢者の栄養補給・そば打ち体験）	1	17
グリーフ（深い悲しみ）と向き合う会	9	45

注 介護者の会は毎月第2火曜日、男性介護者学習会は偶数月第1金曜日に実施

3. 1. 4. 015 認知症高齢者探索サービス事業費（介護福祉課） **5,500円**

認知症高齢者探索サービス利用状況

年間利用者数	位置情報提供回数
8	69

3. 1. 4. 016 高齢者各種教室事業費（介護福祉課） **7,232,615円**

各種教室開催状況

教 室 名	教 室 数	参加者数
イキイキ・ニコニコ介護予防教室	47	677

3. 1. 4. 017 介護保険特別対策事業費（介護福祉課） **201,000円**

社会福祉法人等介護保険サービス利用者負担軽減補助対象法人数 3法人

3. 1. 4. 018 介護施設等補助事業費（介護福祉課）

57,657,104円

1 ベッド確保事業

対象施設	内 容
特別養護老人ホーム愛全園	市民が優先利用できるベッドの確保
特別養護老人ホームもくせいの苑	
特別養護老人ホームフジホーム	

2 施設整備事業

対象施設	内 容
特別養護老人ホームフジホーム	建設費借入金の償還金補助
特別養護老人ホームハピネス昭和の森	

3. 1. 4. 019 敬老大会事業費（介護福祉課）

1,812,129円

米寿を祝う会開催状況

開催月日	参加者数	内 容
9月20日	延べ149	・式典（高齢者表彰等） ・芸能

3. 1. 4. 021 シルバーゆうゆう事業費（介護福祉課）

7,474,500円

シルバーゆうゆう事業利用者数 24,915人

3. 1. 4. 022 高齢者紙おむつ購入費助成事業費（介護福祉課）

32,481,109円

紙おむつ購入費助成件数 5,830件

3. 1. 4. 023 救急医療情報キット配付事業費（介護福祉課）

66,000円

救急医療情報キット配付数 (単位：セット)

本年度	前年度まで	合 計
145	2,916	3,061

3. 1. 4. 024 陶芸室管理運営費（介護福祉課）

107,872円

陶芸室利用状況

利用回数	利用者数
58	663

注 新型コロナウイルス感染症の拡大防止のため6月14日まで利用休止

3. 1. 4. 025 高齢者マッサージ等施術費助成事業費（介護福祉課） 175,211円

マッサージ等助成券使用状況

交付者数	使用枚数
34	147

3. 1. 4. 026 在宅療養推進事業費（介護福祉課） 5,203,000円

在宅療養推進事業補助件数 1件

3. 1. 4. 027 認知症検診事業費（介護福祉課） 2,312,766円

区 分	対 象 者	対象者数
もの忘れ予防検診	65歳以上の要介護認定を受けていない方で認知症の気づきチェックリスト20点以上の方	16

3. 1. 4. 029 介護保険特別会計繰出金（介護福祉課） 1,524,019,000円

3. 1. 4. 030 後期高齢者医療特別会計繰出金（保険年金課） 1,353,320,758円

3. 1. 4. 031 介護従事者等支援事業費（介護福祉課） 34,930,000円

新型コロナウイルス感染症対策事業

区 分	対 象	対象者・事業所数
介護従事者等慰労金	介護分野の事業所・施設及びその職員	2,327人
介護事業所支援補助金		131事業所

3. 1. 4. 032 国・都支出金過年度返還金（介護福祉課） 1,442,000円

区 分	返還金額
令和元年度老人クラブ運営費都補助金	47,000
令和元年度高齢社会対策区市町村包括都補助金	874,000
令和元年度利用者負担額軽減制度都補助金	13,000
令和元年度人生100年時代セカンドライフ応援事業都補助金	508,000
合 計	1,442,000

3. 1. 4. 033 高齢者見守り支援配食サービス事業費（介護福祉課） 20,400,399円

新型コロナウイルス感染症対策事業

区 分	対象者	対象者数
配食サービス	75歳以上の高齢者	9,535

3. 1. 4. 034 新型コロナウイルス感染症緊急対策事業費（介護福祉課） 219,428円

区 分	対象者	主な事業の内容	補助回数
在宅要介護者等ホームヘルプサービス利用者支援	在宅要介護者等	介護する家族等が新型コロナウイルス感染症に罹患した場合においても、ホームヘルプサービスの利用ができるよう感染予防物品の購入及び利用料補助の実施	3

3. 1. 5. 001 朝日町高齢者福祉センター管理運営費（介護福祉課） 1,284,773円

朝日町高齢者福祉センター利用状況

施設利用（貸切り）		個人利用者数 （電位治療器）	利用者数合計
件 数	利用者数		
517	5,552	2,562	8,114

注 新型コロナウイルス感染症の拡大防止のため6月14日まで休館

3. 1. 5. 002 松原町高齢者福祉センター管理運営費（介護福祉課） 26,535,514円

松原町高齢者福祉センター利用状況

施設利用（貸切り）		個 人 利用者数	う ち 入浴施設	う ち 電位治療器	利用者数 合 計
件 数	利用者数				
900	9,176	10,077	1,942	2,520	19,253

注 新型コロナウイルス感染症の拡大防止のため6月14日まで休館

3. 1. 5. 003 拝島町高齢者福祉センター管理運営費（介護福祉課） 5,375,467円

拝島町高齢者福祉センター利用状況

施設利用（貸切り）		個人利用者数	利用者数合計
件 数	利用者数		
472	3,642	4,446	8,088

注 新型コロナウイルス感染症の拡大防止のため6月14日まで休館

3. 1. 6. 001 基礎年金等経費 (保険年金課)

7,310,664円

1 基礎年金

(1) 国民年金諸届取扱件数

届出の種類	件数	届出の種類	件数	届出の種類	件数
資格取得 (届)	1,568	重複取消	1	障害基礎年金 裁定請求(無拠出)	23
資格取得 (申出)	47	付加保険料 (申出・辞退)	89	障害基礎年金 額改定請求	1
20歳加入	5	手帳再交付	66	遺族基礎年金	
種別変更	242	記号番号登録処理		寡婦年金	
氏名変更	7	転出		未支給請求	1
生年月日・性別訂正		法定免除該当・消滅	152	死亡一時金	5
住所変更 (市内)	4	免除申請	1,625	特別障害給付金請求	
住所変更 (転入)	1	免除 (継続審査)	7,786	給付関係諸届 (定時届を含む)	21
資格喪失	84	学生納付特例	371	記録照会回答	271
資格関係記録 (訂正・追加)	18	老齢基礎年金 裁定請求	15	その他	39
資格関係記録 (資格取消)	19	障害基礎年金 裁定請求 (拠出)	31	法定受託事務以外	453
				合計	12,945

(2) 国民年金被保険者数

(令和3年3月31日現在)

被保険者数				保険料免除者数				付加保険 料納付者	口座振替 納付者
第1号	任意	第3号	合計	法定 免除	申請 免除	学生納 付特例	合計		
13,201	192	7,552	20,945	1,072	2,835	1,502	5,409	573	2,244

(3) 年金相談員

相談日	日数	件数
月～金曜日	199	3,989

2 福祉年金

(1) 福祉年金諸届取扱件数 なし

(2) 福祉年金定時届受付処理件数 なし

(3) 福祉年金支給状況

(令和3年3月31日現在 単位:人)

区分	全部支給	一部支給停止	全部支給停止	合計
老齢福祉年金			1	1

3. 1. 6. 002 国・都支出金過年度返還金（保険年金課）

166,707円

令和元年度国民年金事務取扱費国庫委託金

3. 1. 7. 001 保健福祉センター管理運営費（健康課）

79,081,107円

1 施設別利用状況

区 分	登録団体		一 般		官 公 署		事 業	
	件数	人数	件数	人数	件数	人数	件数	人数
視 聴 覚 室	191	2,042	4	248	27	250		
調 理 実 習 室	44	479			2	10	11	62
健康教育講座室	54	479	2	31	21	164	68	973
健康教育運動室	52	484	21	264	1	22	76	970
保 育 指 導 室	13	67	11	107			79	567
第 1 会 議 室	98	818	20	189	18	131	29	414
第 2 会 議 室	93	407	23	176	16	35	43	307
講 習 室	161	2,351	10	129	28	335		
休 養 室	166	2,431	8	69	42	410		
合 計	872	9,558	99	1,213	155	1,357	306	3,293

注 新型コロナウイルス感染症の拡大防止のため、6月14日まで利用休止、1月5日から夜間利用休止

2 水浴訓練室（温水プール）の利用者数

個 人 利 用			団体・介助	事 業	合 計
65歳以上	障 害 者	機能訓練			
2,408 (163)	920 (6)	258 (22)	126	873	4,585 (191)

注1 ()内は、7月～9月の夜間利用者数

注2 新型コロナウイルス感染症の拡大防止のため、6月14日まで利用休止、6月15日から利用時間を短縮

3 新型コロナウイルス感染症対策事業

区 分	設置数
薬 品 用 冷 蔵 庫	1
無 停 電 電 源 装 置	1

3. 2. 1. 001 職員人件費（職員課）

382,338,159円

3. 2. 1. 002 児童福祉事務経費（子ども子育て支援課）**4,822,277円**

東京都新型コロナウイルス感染症緊急対策に係るひとり親家庭支援事業

対 象	内 容	配付者数
児童扶養手当支給決定者	東京都ひとり親支援カタログ配付 (食料品等提供)	942
ひとり親世帯臨時特別給付金支給決定者（児童扶養手当支給決定者を除く。）		40

3. 2. 1. 003 児童福祉審議会経費（子ども子育て支援課）**90,000円**

児童福祉審議会（委員12人）

開催月日	内 容	結 果
10月6日	・特定地域型保育事業の認可について（諮問） ・昭島市地域型保育事業の設備及び運営に関する基準を定める条例の一部改正等について（報告）	答申

注 子ども・子育て会議と合同開催

3. 2. 1. 004 子ども・子育て支援事業計画推進事業費（子ども子育て支援課） 70,000円

子ども・子育て会議（委員12人）

開催月日	内 容
10月6日	・特定地域型保育事業の確認について（報告） ・昭島市地域型保育事業の設備及び運営に関する基準を定める条例の一部改正等について（報告）
3月15日	・福島保育園改修工事に伴う利用定員の変更について（報告） ・もくせいの杜一丁目認可保育所等整備運営事業者選定結果について（報告） ・昭島市子ども・子育て会議条例の一部改正について（報告）

注1 10月6日は、児童福祉審議会と合同開催

注2 3月15日は、新型コロナウイルス感染症の拡大防止のため書面開催

3. 2. 1. 005 児童発達支援事業費（子ども育成課）**52,062,120円**

1 発達相談

延べ 相談件数	相 談 内 容 別						
	かん黙	発達障害	学校選択	しつけ・ 育て方	発育	家族関係	相談の 問合せ
611	13	13	3	124	438	13	7

2 巡回相談

区 分	延べ利用施設数	延べ相談件数
私立保育所	57	321
私立幼稚園	5	20
認定こども園	3	17
地域型保育事業	2	10
学童クラブ	63	291
合 計	130	659

3 親子発達支援事業委託

登録者数	延べ利用者数 (組)
26	306

4 要配慮児童一時預かり事業委託

登録者数	延べ利用者数
12	62

3. 2. 1. 006 子どもの未来対策費 (子ども育成課)

2,495,001円

新型コロナウイルス感染症対策事業

子どもの食の確保緊急対応事業補助金

実施内容	延べ実施団体数	延べ実施回数	延べ利用者数
弁当や食材の宅食及び配食	10	78	4,192

3. 2. 1. 007 青少年問題協議会経費（子ども育成課）

220,000円

青少年問題協議会（委員24人）

開催月日	内 容	結 果
7月28日	第1回青少年問題協議会全体会 ・委嘱状の交付 ・青少年善行表彰等審査委員会の設置について（協議） ・令和2年度青少年健全育成方針及び重点活動項目について（報告）	承認
1月14日	青少年善行表彰等審査委員会 ・令和2年度青少年善行表彰及び青少年健全育成協力者感謝状贈呈の審査について	審査決定
3月29日	第2回青少年問題協議会全体会 ・令和3年度青少年健全育成方針及び重点活動項目について（協議） ・「子ども・若者未来対策推進計画」の策定に伴う青少年問題協議会専門委員会の設置について（協議） ・令和2年度青少年善行表彰及び青少年健全育成協力者感謝状贈呈について（報告）	承認 承認

注 1月14日は、新型コロナウイルス感染症の拡大防止のため書面開催

3. 2. 1. 008 青少年善行表彰等経費（子ども育成課）

244,287円

青少年善行表彰等

青少年善行表彰	青少年健全育成協力者感謝状贈呈
25人（個人）1団体（団体）	12人（個人）

注 2月28日開催予定の表彰式は、新型コロナウイルス感染症の拡大防止のため中止

3. 2. 2. 001 児童手当等支給事業費（子ども子育て支援課）

2,407,934,142円

1 児童手当支給状況

区 分	期 別	支給延べ児童数			合 計
		1 期	2 期	3 期	
3歳未満	被用者	7,352	7,111	6,953	21,416
	非被用者	1,253	1,111	1,135	3,499
3歳～小学校修了前		29,704	28,858	30,027	88,589
中 学 生		9,029	9,082	9,046	27,157
特 例 給 付		4,207	4,369	4,384	12,960

2 児童育成手当支給状況

区 分	期 別	支給延べ児童数			合 計
		1 期	2 期	3 期	
育 成 手 当		7,263	7,003	7,313	21,579
障 害 手 当		402	427	432	1,261

3 児童扶養手当支給状況

区 分	期 別	支給延べ児童数						合 計
		1 期	2 期	3 期	4 期	5 期	6 期	
全 部 支 給		1,080 (40)	1,075 (41)	1,081 (39)	1,094 (38)	1,031 (34)	1,048 (34)	6,409 (226)
一 部 支 給 (所得制限による)		696 (29)	660 (28)	661 (28)	660 (29)	704 (32)	714 (34)	4,095 (180)
二 子 加 算		734 (34)	702 (32)	700 (32)	714 (32)	686 (28)	698 (28)	4,234 (186)
三子以降加算		278 (9)	274 (8)	275 (8)	286 (8)	278 (8)	289 (8)	1,680 (49)
一 部 支 給 (年金受給による)		12 (8)	12 (8)	14 (8)	24 (8)	18 (8)	18 (8)	98 (48)
一 部 支 給 (一部支給停止 適用除外事由届 未提出による)		4	4	4	4		4	20

注 ()内は、父子家庭の児童数(再掲)

3. 2. 2. 002 ひとり親家庭等医療費助成事業費(子ども子育て支援課) 44,462,155円

1 認定状況

区 分	前年度末現在	本年度末現在	月 平 均
世 帯 数	873	824	835
対 象 者 数	1,707	1,707	1,664

2 給付状況

区 分	件 数	助 成 額	受診率 (%)	1人当たり 助 成 額	
現 物 給 付	17,819	41,642,900		25,026	
内 訳	医 科	8,990	22,293,022	45.0	13,397
	歯 科	2,443	8,502,612	12.2	5,110
	調 剤	6,421	12,546,852		7,540
	過 誤 払	△35	△1,699,586		
現 金 給 付	625	1,366,927		821	
内 訳	一 般	117	311,769	0.6	187
	柔道整復	508	1,055,158	2.5	634
合 計	18,444	43,009,827		25,847	

3. 2. 2. 003 乳幼児医療費助成事業費（子ども子育て支援課）

153,979,919円

1 認定状況

区 分	前年度末現在	本年度末現在	月 平 均
対 象 者 数	6,257	6,041	5,748

2 給付状況

区 分	件 数	助 成 額	受診率 (%)	1人当たり 助 成 額	
現 物 給 付	85,188	143,842,767		25,025	
内 訳	医 科	44,744	101,885,264	64.9	17,725
	歯 科	5,727	11,461,127	8.3	1,994
	調 剤	34,946	32,200,411		5,602
	過 誤 分	△229	△1,704,035		
現 金 給 付	1,043	4,178,279		727	
内 訳	一 般	1,003	4,133,093	1.5	719
	柔道整復	40	45,186	0.1	8
合 計	86,231	148,021,046		25,752	

3. 2. 2. 004 義務教育就学児医療費助成事業費（子ども子育て支援課）

157,982,436円

1 認定状況

区 分	前年度末現在	本年度末現在	月 平 均
対 象 者 数	7,058	7,063	7,119

2 給付状況

区 分	件 数	助 成 額	受診率 (%)	1人当たり 助 成 額	
現 物 給 付	70,543	150,889,816		21,195	
内 訳	医 科	34,832	73,719,086	40.8	10,355
	歯 科	11,406	29,935,674	13.4	4,205
	調 剤	24,449	48,096,308		6,756
	過 誤 分	△144	△861,252		
現 金 給 付	944	2,029,359		285	
内 訳	一 般	288	1,433,066	0.3	201
	柔道整復	656	596,293	0.8	84
合 計	71,487	152,919,175		21,480	

3. 2. 2. 005 入院助産施設事業費（女性活躍支援担当）

1,138,030円

入院助産施設入所状況

申請件数	取下件数	決定件数	入所件数
2		2	2

3. 2. 2. 006 母子生活支援施設事業費（女性活躍支援担当） **5,533,949円**

母子生活支援施設入所状況

当初入所件数	申請件数	入所件数	退所件数	年度末入所件数
1				1

3. 2. 2. 007 母子生活支援施設整備補助事業費（女性活躍支援担当） **2,493,000円**

3. 2. 2. 008 母子及び父子福祉事業費（子ども子育て支援課、女性活躍支援担当） **9,992,290円**

1 母子及び父子・女性福祉資金貸付状況（都費）

母子及び父子福祉資金	件数	女性福祉資金	件数
修学資金	80 (1)	修学資金	2
就学支度資金	16	就学支度資金	
その他	8	その他	
合計	104 (1)	合計	2

注（ ）内は、父子家庭の件数（再掲）

2 母子家庭等に対する給付状況

区分	件数	延べ支給月数
母子家庭及び父子家庭自立支援教育訓練給付金	3	
母子家庭及び父子家庭高等職業訓練促進等給付金	8	77

3. 2. 2. 009 ひとり親家庭ホームヘルプサービス事業費（子ども子育て支援課） **687,386円**

ひとり親家庭ホームヘルパー派遣状況

派遣世帯数	派遣延べ回数
3	198

3. 2. 2. 010 児童扶養手当支給世帯等水道料金減免補助事業費（子ども子育て支援課） **7,238,198円**

水道料金減免補助状況

区分	延べ世帯数
児童扶養手当支給母子世帯	4,274
児童扶養手当支給父子世帯	165
特別児童扶養手当支給世帯	653

3. 2. 2. 011 児童扶養手当支給世帯等下水道使用料減免補助事業費**(子ども子育て支援課) 5,186,095円**

下水道使用料減免補助状況

区 分	延べ世帯数
児童扶養手当支給母子世帯	4,272
児童扶養手当支給父子世帯	165
特別児童扶養手当支給世帯	653

3. 2. 2. 012 障害児給付事業費 (障害福祉課)**407,628,991円**

1 障害児通所給付状況

区 分	延べ利用者数	延べ利用日数
児童発達支援	643	5,475
放課後等デイサービス	2,193	28,676
保育所等訪問支援	23	56

2 障害児相談支援給付状況

区 分	延べ対象者数
障害児支援利用計画	309
継続障害児支援利用計画 (モニタリング)	323

3 高額障害児通所給付対象者数 20人

3. 2. 2. 013 多子世帯支援事業費 (子ども子育て支援課)**2,561,515円**

1 出生祝記念品贈呈

区 分	記念品贈呈者数	記念品
第2子以降	413	藍染ガーゼハンカチ

2 多子世帯保育所等利用負担軽減補助金

区 分	申請者数	延べ対象者数	支給額
第2子	205	1,933	1,593,515
第3子以降	23	86	218,000
合 計	228	2,019	1,811,515

3. 2. 2. 014 子育て世帯への臨時特別給付金支給事業費（子ども子育て支援課）

144,713,200円

新型コロナウイルス感染症対策事業

支給世帯数	支給児童数	支給額
8,393	13,726	児童1人につき10,000円

3. 2. 2. 015 新型コロナウイルス感染症緊急対策事業費

(子ども子育て支援課、指導課) 117,822,520円

1 ひとり親世帯緊急支援給付金支給事業

区 分	支給児童数	支給世帯数	支給額	支出額
未 就 学 児	213	935	児童1人につき50,000円	10,650,000
就学児以上の児童	1,253		児童1人につき20,000円	25,060,000
合 計	1,466			35,710,000

2 就学援助対象世帯への緊急支援給付金支給事業

対 象	支給人数	支給額
就学援助給付対象小・中学生	3,062	児童等1人につき20,000円

3 児童育成手当受給世帯緊急支援給付金支給事業

支給世帯数	支給児童数	支給額
389	501	児童1人につき10,000円

4 子育て世帯図書購入費助成事業（未就学児）

内 容	配付児童数
児童1人につき5,000円分の図書カードを配付	2,851

3. 2. 2. 016 ひとり親世帯臨時特別給付金支給事業費（子ども子育て支援課）

150,825,934円

新型コロナウイルス感染症対策事業

(1) ひとり親世帯臨時特別給付金支給事業

区 分	時期	支給世帯数	支給額	支出額
児童扶養手当受給	初回	876	児童1人につき 第1子：50,000円 第2子以降：30,000円	58,560,000
	再支給	876		58,560,000
公 的 年 金	初回	25		1,400,000
	再支給	25		1,400,000
家 計 急 変	初回	35		2,440,000
	再支給	35		2,440,000
追 加 給 付	初回	347	1世帯：50,000円	17,350,000
合 計		2,219		142,150,000

(2) ひとり親世帯臨時特別給付金支給事業（特例資格者分）

世帯の児童数	支給世帯数	支給額	支出額
1人	42	児童1人につき 第1子：50,000円 第2子以降：30,000円	2,100,000
2人	16		1,280,000
3人	7		770,000
4人	2		280,000
合計	67		4,430,000

3. 2. 2. 017 国・都支出金過年度返還金（障害福祉課ほか2課） 34,448,763円

区 分	返還金額
令和元年度放課後等デイサービス支援事業都補助金	3,630,000
令和元年度児童手当国庫負担金	1,897,000
令和元年度母子家庭等対策総合支援事業費国庫補助金	3,400,000
平成31年度児童手当等都負担金	16,197,168
令和元年度母子家庭等対策総合支援事業費国庫補助金（未婚の児童扶養手当受給者に対する臨時・特別給付金給付事業費）	1,050,000
令和元年度母子家庭等対策総合支援事業費国庫補助金（未婚の児童扶養手当受給者に対する臨時・特別給付金給付事務費）	102,000
令和元年度助産施設・母子生活支援施設費国庫負担金	5,448,397
令和元年度助産施設費都負担金	351,382
令和元年度母子生活支援施設費都負担金	2,372,816
合計	34,448,763

3. 2. 3. 001 特定教育・保育施設給付事業費（子ども子育て支援課） 288,276,013円

1 認定こども園入所状況

(1) 管内

(令和3年3月1日現在)

施設名	区分	定員	年齢別入所児童数						
			0歳児	1歳児	2歳児	3歳児	4歳児	5歳児	合計
イコロ昭和の森	保育所	160	11	27	25	33	25	28	149
	幼稚園	30				6	8	7	21

(2) 管外

(令和3年3月1日現在)

施設名	所在地	定員	入所児童数	延べ入所児童数
キンデルガルデン松中幼稚園	立川市	264	17	198
多摩川幼稚園	あきる野市	380	5	49
上長与こども園	長野県長与町	200		4
日の出幼稚園	日の出町	102	1	10
牛浜こども園	福生市	66	1	7
認定こども園母の会	さいたま市	140	1	4

2 認定こども園給付費支弁状況

区分	国基準給付費	市補助金	キャリアアップ等補助金	市助成金	合計
管内	170,253,760	58,659,420	17,037,000	11,443,245	257,393,425
管外	16,084,240	233,660			16,317,900
合計	186,338,000	58,893,080	17,037,000	11,443,245	273,711,325

3 幼稚園入所状況

(令和3年3月1日現在)

施設名	所在地	定員	入所児童数	延べ入所児童数
牛浜幼稚園	福生市	105	3	36

4 保育従事職員宿舍借上げ支援事業補助対象事業所数(認定こども園) 1園

5 保育サービス推進事業補助対象事業所数(認定こども園) 1園

6 新型コロナウイルス感染症対策事業
認定こども園運営費助成補助金支給対象事業所数(認定こども園) 1園

3. 2. 3. 002 特定地域型保育給付事業費(子ども子育て支援課) 75,630,550円

1 特定地域型保育入所状況

(1) 管内

(令和3年3月1日現在)

区分	施設名	定員	年齢別入所児童数			
			0歳児	1歳児	2歳児	合計
家庭的保育	すまいる・たいむ	4		2	1	3
	ほおむり・たいむ	4	1	1	2	4
	しらさぎ保育室	4		1	2	3
小規模保育	保育園アルペジオ	14	2	5	5	12
	昭島ドリーム	14	3	5		8

(2) 管外

(令和3年3月1日現在)

区分	施設名	所在地	定員	入所児童数	延べ入所児童数
小規模保育	たまがわベビーハウス	あきる野市	12	1	3

2 特定地域型保育給付費支弁状況

区分	国基準給付費	キャリアアップ等補助金	市助成金	合計	
管内	家庭的保育	28,683,230	975,000	646,225	30,304,455
	小規模保育	37,869,650	3,357,000	854,345	42,080,995
管外	小規模保育	703,100			703,100
合計	67,255,980	4,332,000	1,500,570	73,088,550	

3 保育サービス推進事業補助

区 分	事業所数
家 庭 的 保 育	2
小 規 模 保 育	2

4 新型コロナウイルス感染症対策事業

(1) 家庭的保育事業助成補助金支給対象事業所数 3園

(2) 小規模保育事業助成補助金支給対象事業所数 1園

3. 2. 3. 004 保育従事者等支援事業費 (子ども子育て支援課) 620,000円

新型コロナウイルス感染症対策事業

保育従事者等慰労金支給状況

区 分	施設数	支給額	対象者数
認 定 こ ど も 園	1	10,000	45
家 庭 的 保 育	3		9
小 規 模 保 育	1		8
合 計	5		62

3. 2. 4. 001 私立保育所運営費（子ども子育て支援課）

4,327,853,098円

1 保育所入所状況（管外公立保育所を含む。）（令和3年3月1日現在）

地域	保育所名	定員	年齢別入所児童数						
			0歳児	1歳児	2歳児	3歳児	4歳児	5歳児	合計
管内	わかくさ	160	18	30	27	27	29	31	162
	昭島ナオミ	113	10	20	23	23	23	19	118
	昭島ゆりかご第二	100	10	10	15	12	14	22	83
	上ノ原	190	12	29	29	37	42	46	195
	上ノ原（分園）	35	6	8	9	9			32
	昭栄	100	11	16	16	16	16	19	94
	昭和	100	9	15	17	19	21	24	105
	昭和郷	100	11	15	21	22	21	23	113
	昭和郷第二	190	26	29	30	34	33	32	184
	多摩	139	9	19	20	30	28	27	133
	多摩（分園）	26	6	10	9				25
	のぞみ	75	10	13	15	16	15	14	83
	福島	145	9	19	24	29	26	28	135
	福島（分園）	29	3	5	4	4	3	4	23
	松原	110	11	17	22	20	24	23	117
	ゆりかご	130	15	20	25	24	25	22	131
	よつぎ第四	110	15	20	19	21	17	19	111
	つつじが丘	110	17	19	20	21	23	24	124
	拝島	109	9	15	17	18	21	20	100
	中神	126	8	12	26	25	28	27	126
むさしの	140	9	14	18	24	25	26	116	
あきみ	109	8	20	20	20	20	20	108	
同援はいじま	50		8	11	11	11	11	52	
Nicot 拝島	60	6	8	12	11	10	10	57	
合計	2,556	248	391	449	473	475	491	2,527	
管外	公立（2園）		1				1		2
	私立（30園）		2	6	10	8	11	19	56
	合計		3	6	10	8	12	19	58

2 保育所運営費支弁状況（管外公立保育所を含む。）

区分	国基準運営費	都補助金	市助成金	合計	
管内	私立保育所	2,902,451,890	1,046,847,640	197,902,965	4,147,202,495
管外	公立保育所	2,313,600	396,260		2,709,860
	私立保育所	50,058,450	14,802,790	1,533,770	66,395,010
合計		2,954,823,940	1,062,046,690	199,436,735	4,216,307,365

3 保育従事職員宿舍借上げ支援事業補助対象事業所数 18園

4 保育体制強化事業補助対象事業所数 14園

- 5 保育サービス推進事業補助対象事業所数 1園
- 6 賃借料補助対象事業所数 1園
- 7 新型コロナウイルス感染症対策事業
 保育所運営費助成補助金支給対象事業所数 21園

3. 2. 4. 002 公私連携型保育所運営費 (子ども子育て支援課) 202,623,823円

1 保育所入所状況 (令和3年3月1日現在)

保育所名	定員	年齢別入所児童数						
		0歳児	1歳児	2歳児	3歳児	4歳児	5歳児	合計
なしのき	120	8	17	19	24	27	27	122

2 保育所運営費支弁状況

区分	国基準運営費	都補助金	市助成金	合計
公私連携型保育所	117,027,360	46,427,760	9,927,930	173,383,050

- 3 新型コロナウイルス感染症対策事業
 保育所運営費助成補助金支給対象事業所数 1園

3. 2. 4. 003 認証保育所事業費 (子ども子育て支援課) 79,553,507円

1 認証保育所入所状況 (令和3年3月1日現在)

施設名	所在地	定員	入所児童数	延べ入所児童数
つみき保育園	昭島市	30	23	266
すくすくワールド	立川市	30	1	12
ポピンズナーサリースクール 立川保育園	立川市	40	2	19
保育室スマイルエッグス	立川市	70	8	96
城南ルミナ保育園立川	立川市	40	1	12
どんぐり保育園	小平市	35	2	24
八王子エンゼルホーム	八王子市	28	1	12
ぽけっとランド船堀	江戸川区	40		1
アスク西国分寺保育園	国分寺市	50		4

注 昭島ドリームは、令和2年12月より地域型保育施設へ移行

2 認可外保育所利用者負担軽減補助状況

施設名	所在地	支給対象者数
つみき保育園	昭島市	23
昭島ドリム	昭島市	10
すくすくワールド	立川市	1
ポピンズナーサリースクール 立川保育園	立川市	2
保育室スマイルエッグス	立川市	9
城南ルミナ保育園立川	立川市	1
どんぐり保育園	小平市	2
八王子エンゼルホーム	八王子市	1
ぽけっとランド船堀	江戸川区	1
アスク西国分寺保育園	国分寺市	1

3 キャリアアップ補助対象事業所数 2園

4 新型コロナウイルス感染症対策事業

認証保育所運営費助成補助金支給対象事業所数 1園

3. 2. 4. 004 企業主導型保育所事業費（子ども子育て支援課） 6,402,160円

1 企業主導型保育所運営費補助状況

対象保育所	内容
わくわく宝船保育園昭島	キャリアアップ補助
保育園アルペジオ昭島中神町園	キャリアアップ補助

2 新型コロナウイルス感染症対策事業

企業主導型保育所運営費助成補助金支給対象事業所数 2園

3. 2. 4. 005 民間保育所等整備補助事業費（子ども子育て支援課） 297,484,000円

民間保育所等整備費補助状況

対象保育所	内容
福島保育園	改築工事費補助
多摩保育園	改築工事費補助

3. 2. 4. 006 認可外保育所事業費（子ども子育て支援課）

6,812,095円

1 認可外保育所利用給付費支給状況

施設名	所在地	支給対象者数
クレージュすみれ	国立市	1
ブリジストン小平保育園	小平市	1
たんぽぽこどもの園	立川市	1
おやまの保育園	八王子市	1
バディスポーツ幼児園	八王子市	1
東京ウエストインターナショナルスクール	八王子市	1
きーちゃん Kids	日の出町	1

2 認可外保育所利用者負担軽減補助状況

施設名	所在地	支給対象者数
わくわく宝船保育園昭島	昭島市	15
みらいのたね保育園	立川市	1
たんぽぽこどもの園	立川市	1
おやまの保育園	八王子市	1
バディスポーツ幼児園	八王子市	2
東京ウエストインターナショナルスクール	八王子市	1

3 新型コロナウイルス感染症対策事業

認可外保育所運営費助成補助金支給対象事業所数 2園

3. 2. 4. 007 保育従事者等支援事業費（子ども子育て支援課）

9,690,000円

新型コロナウイルス感染症対策事業

保育従事者等慰労金支給状況

区分	施設数	支給額	対象者数
私立保育所	20	10,000	850
公私連携型保育所	1		24
認証保育所	2		18
企業主導型保育所	3		44
認可外保育所	4		33
合計	30		969

3. 2. 4. 008 国・都支出金過年度返還金（子ども子育て支援課）

55,271,551円

区 分	返還金額
令和元年度子ども・子育て支援交付金国庫補助金	5,032,000
令和元年度子ども・子育て支援交付金都補助金	5,031,000
令和元年度子どものための教育・保育給付費都負担金（地方単独費用部分）	891,466
令和元年度認証保育所都補助金	8,027,000
令和元年度子ども家庭支援区市町村包括都補助金	5,549,000
令和元年度保育士等キャリアアップ都補助金	6,245,000
令和元年度保育士等賃借料都補助金	7,000
令和元年度認可外保育施設利用支援事業都補助金	2,384,000
令和元年度一時預かり事業・定期利用保育事業都補助金	754,000
令和元年度保育サービス推進事業都補助金	3,150,000
令和元年度子ども・子育て支援体制整備総合推進事業費国庫補助金	14,000
令和元年度子育てのための施設等利用給付交付金国庫補助金	6,715,390
令和元年度子育てのための施設等利用給付交付金都補助金	3,357,695
令和元年度東京都保育従事職員宿舍借り上げ支援都補助金	826,000
令和元年度幼児教育・保育無償化実施事業国庫補助金	5,998,000
令和元年度保育所等利用多子世帯負担軽減事業費都補助金	1,290,000
合 計	55,271,551

3. 2. 5. 001 利用者支援事業費（子ども子育て支援課）

14,846,854円

誕生祝記念品贈呈

区 分	対象者数	記 念 品
令和2年4月2日～令和3年4月1日生	771	絵本

3. 2. 5. 002 時間外保育事業費（子ども子育て支援課）

49,207,850円

1 時間外保育実施状況

区 分	実施施設数	延べ利用児童数
公私連携型保育所	1	674
私立保育所	21	30,421
認定こども園	1	1,192

2 新型コロナウイルス感染症対策事業

時間外保育事業助成補助金支給対象事業所数 14園

3. 2. 5. 003 補足給付事業費（子ども子育て支援課） **53,970円**

補足給付（園服、帽子、体操着等の保護者負担分の補助）支給児童数 8人

3. 2. 5. 004 子育て短期支援事業費（子ども子育て支援課、子ども育成課） **6,015,674円**

1 子どもショートステイ事業委託

区 分	延べ利用者数
日 中 預 かり	34
宿 泊	70

2 子どもトワイライトステイ事業委託

登録者数	延べ利用者数
5	12

3 新型コロナウイルス感染症対策事業

子育て短期支援事業助成補助金支給対象事業所数 2事業所

3. 2. 5. 005 地域子育て支援拠点事業費（子ども子育て支援課） **35,163,238円**

1 子育てひろば

(1) 直営

ア 親子スペース利用者数

区 分	なしのき	ほりむこう
0 歳 児	864	705
1 歳 児	876	1,048
2 歳 児	203	475
3 歳 児	145	178
保 護 者	1,871	2,133
合 計	3,959	4,539

イ 子ども育成相談件数

内 容	なしのき	ほりむこう
健 康	15	12
家庭・生活環境	15	4
発 育 ・ 発 達	27	36
養 育 不 安	36	8
虐 待		
基本的な生活習慣	135	45
教育・しつけ	5	16
そ の 他	14	25
合 計	247	146

(2) 委託

子ども育成相談件数

内 容	公私連携型保育所 (1園)	私立保育所 (21園)	認定こども園 (1園)	私立幼稚園 (7園)
健 康	32	14		30
家庭・生活環境	10	22		14
発 育 ・ 発 達	7	496		64
養 育 不 安	14	35		36
虐 待		1		
基本的な生活習慣	20	367	1	84
教育・しつけ		13	3	15
そ の 他	49	129	25	14
合 計	132	1,077	29	257

2 つどいのひろば運営委託

名 称	開設場所	延べ利用者数
り ん ご	東中神団地1号棟地域支援館内	2,470
さくらんぼ	あ い ぽ っ く 内	4,708
く る み	拝 島 保 育 園 内	1,711
い ち ご	ア キ シ マ エ ン シ ス 内	5,153
合 計		14,042

3 新型コロナウイルス感染症対策事業

地域子育て支援拠点事業助成補助金支給対象事業所数 4事業所

3. 2. 5. 006 一時預かり保育事業費 (子ども子育て支援課)

22,753,946円

1 一時預かり保育

委 託 先	延べ利用者数
公私連携型保育所 1園	1,076
私立保育所 20園	637
認定こども園 (保育所) 1園	80
認定こども園 (幼稚園) 1園	717
地域型保育施設 2園	129
合 計	2,639

2 定期利用保育

委 託 先	延べ利用者数
なしのき保育園	272
昭和郷第二保育園	674
合 計	946

3 一時預かり保育利用者負担軽減補助金支給延べ件数 2件

- 4 新型コロナウイルス感染症対策事業
一時預かり保育事業助成補助金支給対象事業所数 3園

3. 2. 5. 007 病児保育事業費 (子ども子育て支援課) 22,541,892円

1 病児保育事業

委 託 先	延べ利用者数
病児保育室はぐみ～hug me～	117
病後見保育室くろーばー	7
合 計	124

2 新型コロナウイルス感染症対策事業

病児保育事業助成補助金支給対象事業所数 2事業所

3. 2. 5. 008 ファミリー・サポート・センター事業費 (子ども子育て支援課)

7,253,000円

1 ファミリー・サポート・センター事業委託

会 員 数				活動件数
協力会員	利用会員	両 会 員	合 計	
300	315	6	621	1,635

2 新型コロナウイルス感染症対策事業

ファミリー・サポート・センター事業助成補助

3. 2. 5. 009 施設等利用給付事業費 (子ども子育て支援課)

6,307,495円

1 幼稚園預かり保育利用給付支給延べ件数 588件

2 子ども子育て支援利用給付支給延べ件数 3件

3. 2. 6. 001 学童クラブ管理運営費（子ども子育て支援課）

280,550,080円

1 施設の状況

学童クラブ名	小学校区	定員	指導員数	年間開所日数	年間平均在籍児数	令和2年4月1日現在在籍児童数				
						1年生	2年生	3年生	4年生	合計
東	東小	72	4	293	52	16	29	11		56
福島	共成小	60	4	293	64	28	22	17		67
富士見	富士見丘小	70	6	293	49 (4)	18 (1)	24 (3)	13		55 (4)
武蔵野	武蔵野小	70	5	293	57 (2)	11	28 (1)	23 (1)		62 (2)
第二武蔵野	武蔵野小	50	3	293	42	15	14	15		44
玉川	玉川小	40	3	293	41	18	12	12		42
第二玉川	玉川小	40	3	293	41	15	15	14		44
中神	中神小	70	5	293	59 (1)	25	21 (1)	14		60 (1)
第二中神	中神小	30	3	293	28	11	9	9		29
つつじが丘	つつじが丘小	65	5	293	63 (2)	32 (2)	18	16		66 (2)
		65	5	293	63 (2)	21 (1)	21	26 (1)		68 (2)
昭和	光華小	70	4	293	72	34	26	17		77
第二昭和	光華小	30	3	293	34	16	13	5		34
大神	成隣小	70	5	293	73 (1)	25	29	22 (1)		76 (1)
田中	田中小	70	6	293	71 (3)	29	34 (2)	14 (1)		77 (3)
拝島第一	拝島第一小	64	4	293	55	24	26	16		66
		66	5	293	61 (1)	31 (1)	23	15		69 (1)
拝島第二	拝島第二小	70	4	293	68	26	30	22		78
美堀	拝島第二小	40	4	293	40 (1)	22 (1)	18	3		43 (1)
緑	拝島第三小	70	5	293	73 (1)	34 (1)	25	17		76 (1)
拝島第三	拝島第三小	50	3	293	48	19	14	21		54
合計		1,232	89	6,153	1,154 (18)	470 (7)	451 (7)	322 (4)		1243 (18)

注1 ()内は障害児数(再掲)

注2 つつじが丘学童クラブ及び拝島第一学童クラブは、1階と2階で分けて運営

2 行事实施状況

行事名	実施月	対象者
お月見会	9月	全児童
ハロウィン	10月	全児童
お店屋さんごっこ	10月～11月	全児童
クリスマスお楽しみ会	12月	全児童
鏡開き	1月	全児童
節分会	2月	全児童
ひな祭り	3月	全児童
お別れ会	3月	全児童
誕生会	6月～3月	全児童

注 4月～7月実施予定の各種行事は、新型コロナウイルス感染症の拡大防止のため中止

3 間食行事費

(1) 収支状況

収入額	支出済額	繰越金
20,581,339	20,560,569	20,770

注 収入額に助成金を含む。

(2) 間食行事費助成延べ受給者数 1,152人

3. 2. 6. 002 保育従事者等支援事業費（子ども子育て支援課） 1,330,000円

新型コロナウイルス感染症対策事業

保育従事者等慰労金支給状況

区分	施設数	支給額	対象者数
学童クラブ	21	10,000	133

3. 2. 7. 001 相談及び啓発等事業費（子ども育成課） 16,516,427円

1 相談状況

延べ 相談件数	相談者別		相談内容別						
	保護 者等	子ども 自身	虐待	要支援	保健	障害	非行	育成	その他
8,281	8,277	4	2,047	5,205	13	285	61	656	14

2 育児講座

開催月日	参加者数	内 容
7月1日・8日 ・15日	73	0歳児連続育児講座「ベビーマッサージ」ほか
10月7日・14日 ・20日	44	0歳児連続育児講座「ベビーマッサージ」ほか
1月13日・20日 ・26日	44	0歳児連続育児講座「ベビーマッサージ」ほか

注 5月13日、5月20日、5月27日開催予定の育児講座は、新型コロナウイルス感染症の拡大防止のため中止

3 軽自動車（電気自動車）購入 1台

3. 2. 7. 002 子どもを守る地域ネットワーク機能強化事業費（子ども育成課）

314,000円

要保護児童対策地域協議会（委員41人）

会議名	開催月日	内 容
総 会 (代表者・ 実務者)	5月22日	・令和元年度子ども家庭支援センターの活動・事業概要報告 ・令和2年度の取組について
実務者会議	6月26日	・委嘱状の交付 ・要保護児童の把握と現状の確認 ・他機関連携にて大きな動きがあったケースの詳細報告 ・令和元年度子ども家庭支援センターの活動・事業概要報告
実務者会議	9月25日	・要保護児童の把握と現状の確認 ・他機関連携にて大きな動きがあったケースの詳細報告 ・啓発事業開催案内
実務者会議	12月18日	・要保護児童の把握と現状の確認 ・子ども家庭支援センター通告事例紹介 ・コロナ禍における要対協を活用しての児童の安否確認について
実務者会議	3月5日	要保護児童の把握と状況の確認について
代表者会議	3月18日	・令和元年度から令和2年度要保護児童対策地域協議会報告 ・児童相談所より報告 「コロナ禍における児童相談所での対応状況」
個別ケース 検討会議	不 定 期 (172回)	個別ケースの情報共有及び支援方針と役割分担の決定

注 5月22日、3月5日、3月18日は、新型コロナウイルス感染症の拡大防止のため書面開催

3. 2. 7. 003 養育支援等訪問事業費（子ども育成課）**248,220円**

育児支援ヘルパー事業委託

区 分	延べ利用者数
2 歳 未 満 児	71
2 歳 以 上 児	2

3. 2. 7. 004 国・都支出金過年度返還金（子ども育成課）**225,000円**

令和元年度児童虐待・DV対策等総合支援事業国庫補助金

3. 2. 8. 001 児童センター管理運営費（子ども育成課）**42,966,665円**

1 児童センター利用状況

(1) 入館者数

未就学児童	小学生	中学生	高校生	その他(保護者等)	合 計
3,933	9,671	2,399	1,339	4,512	21,854

注 新型コロナウイルス感染症の拡大防止のため6月7日まで休館

(2) 児童センター内施設利用状況

音楽スタジオ		コンピュータ室		集 会 室	
件数	人数	件数	人数	件数	人数
122	275	2,002	2,002	138	1,676

2 事業実施状況

(1) 定例事業

事業名	内 容	実施回数	参加者数
一緒にNゲージ	展示・運転体験	49	1,173
お誕生会	未就学児までの誕生児のお祝い	9	231
ストレッチ & シェイプアップ	音楽に合わせてのんびりゆっくりストレッチ	8	106
みんなあつまれ！ リトミック	音楽に合わせて体を動かす	4	132
おはなし会 「あかさたな」	絵本や紙芝居の読み聞かせ	6	81
あそぼーよ	簡単な工作	7	49
音楽スタジオ 利用者講習会	音楽スタジオ及び調整室の使い方の事前講習	7	33
楽器レッスン	初心者向けの楽器レッスン	4	13
おもちゃ病院	おもちゃの修理	8	28
子育て仲間づくり 「くじらっこ」	親子の育児相談・交流会	9	118
子育て仲間づくり 「こあらっこ」	参加者同士の交流遊び	5	60

(2) 夏事業

事業名	内 容	実施回数	参加者数
造形工作 「パラシュート」	ビニール袋でパラシュート作り	1	28
造形工作 「革のブレスレット」	革のブレスレット作り	1	17
造形工作 「ビー玉おとし」	ビー玉おとし作り	1	20
木工工作 「キーハンガー」	くぎ打ちをしてキーハンガー作り	1	20
木工工作 「オリジナルクリップ」	ウッドクリップに木端で装飾	1	26

(3) 単発事業

事業名	内 容	実施回数	参加者数
ミニミニうんどうかい	親子競技・お遊戯 ほか	1	69
乳幼児救急救命講習会	事故やけがの対応及び心肺蘇生法	2	39
子育てワンポイント講座	臨床心理士による講話	2	52
リコーダーコンサート	「アンサンブルポーロニア」によるリコーダーコンサート	1	25
図工の時間・作って遊ぼう	木材や廃材を使った工作会	6	99
お楽しみ進級式	進級のお祝い	1	36

(4) 週事業

事業名	内 容
クリスマス工作 Weeks	クリスマスの簡単工作 ほか
みんなで鬼たいじ Weeks	鬼のお面 (ぬり絵) 作り
ひなまつり工作 Weeks	ひな人形作り
ぱれっと感謝 Weeks	開館記念イベントの簡単工作 ほか

3. 3. 1. 001 職員人件費 (職員課) 159,110,682円

3. 3. 1. 002 生活保護事務経費 (生活福祉課) 61,484,397円

1 生活保護申請処理状況

申請件数	処 理 の 内 訳		
	開 始	却 下	取下げ
202	195	5	2

2 生活保護開始状況 (単位: 件)

傷 病	収入減	高 齢	離 別	その他	合 計
52	14	59		70	195

3 生活保護廃止状況 (単位: 件)

傷病の 治 癒	死 亡	転 出	就 労	収入増	他 法 活 用	親族と 同 居	婚姻等	その他	合 計
	110	8	13	10	1	2		51	195

4 医療券発行状況

種 別	件 数
入 院	2,231
外 来	20,923
歯 科	3,806
調 剤 券	18,329
治 療 材 料	118
看 護	201
施 術	231
合 計	45,839

5 被保護世帯数 (令和3年3月31日現在)

被保護世帯数	被保護者数
1,739	2,165

6 嘱託医活動状況

区 分	一 般	精 神
医療要否意見書審査等	36回 (月3回)	36回 (月3回)

7 就労支援事業

就労支援対象者	就労決定者	うち生活保護廃止
83	21	6

8 被保護者就労準備支援事業

支援者数	延べ支援者数	訪問支援（アウトリーチ）	
		支援者数	延べ支援者数
2	22	2	3

9 被保護者金銭管理支援事業

支援者数	支援終了者数
57	11

10 自動車購入 1台

3. 3. 1. 003 国・都支出金過年度返還金（生活福祉課） 154,920,884円

区 分	返還金額
令和元年度生活保護経費国庫負担金	123,394,089
令和元年度生活保護経費国庫補助金	827,000
令和元年度生活保護費都負担金	30,699,795
合 計	154,920,884

3. 3. 2. 001 生活保護法に基づく扶助費（生活福祉課） 4,020,356,858円

1 生活保護扶助の状況（月平均）

区 分	世帯数	人 数
生活扶助	1,428	1,817
住宅扶助	1,477	1,877
教育扶助	73	125
介護扶助	453	476
医療扶助	1,499	1,753
出産扶助		
生業扶助	26	28
葬祭扶助	9	9

2 施設入所状況

種 別	施 設 名	延べ人数
救 護 施 設	光 華 (八王子市)	12
	昭 島 荘 (昭島市)	99
	優 仁 ホ ー ム (八王子市)	37
	黎 明 寮 (小平市)	12
	く る め 園 (小平市)	26
	村 山 荘 (東村山市)	7
	さ つ き 荘 (東村山市)	12
合 計		205

第 4 款 衛 生 費

4. 1. 1. 001 職員人件費（職員課、環境課） 223,326,600円

4. 1. 1. 002 保健衛生事務経費（福祉総務課、健康課） 46,751,247円

1 新型コロナウイルス感染症対策事業

(1) 衛生用品購入

アルコール (2,2320) 、マスク (182,460枚) 、フェイスシールド (3,000枚) 、ニトリルグローブ (8,700双) 、感染症対策セット (403セット) 、体温計等 (84個) 、飛沫防止パーテーション (208個) 、便座除菌クリーナー用ディスペンサー等 (561個) ほか

(2) 人体表面温度測定カメラ購入 39台

2 AED（自動体外式除細動器）設置状況（令和3年3月31日現在）

区 分	設置施設数
運 動 施 設	5
市 立 小 ・ 中 学 校	19
市 立 会 館	11
そ の 他 公 共 施 設 等	20
合 計	55

3 委託業務

件 名	委 託 内 容
健康あきしま21計画策定業務支援委託	健康あきしま21（第2次後期）計画の作成

4. 1. 1. 003 健康診査事業費（健康課） 109,289,557円

1 健康診査

(1) 実施状況

ア 30歳～39歳の市民

受 診 者 数			受 診 結 果		
前期	後期	合計	異常なし	要指導	要医療
	375	375	239	85	51

注 新型コロナウイルス感染症の拡大防止のため前期を中止、後期の開始時期を繰上げ

イ 40歳以上の被保護世帯等の市民

対象者数	受 診 者 数			受 診 結 果		
	前期	後期	合計	異常なし	要指導	要医療
1,514		388	388	52	68	268

注 新型コロナウイルス感染症の拡大防止のため前期を中止、後期の開始時期を繰上げ

(2) 健診内容

身体測定、血圧測定、血中脂質検査、肝機能検査、血糖検査、尿検査、貧血検査、腎機能検査、血液検査（白血球数・血小板数・血清アルブミン）、心電図、胸部エックス線

2 肝炎ウイルス検査

(1) 受診者数

B型・C型	B型のみ	C型のみ	合計
223			223

(2) 受診結果

B型肝炎ウイルス検査			C型肝炎ウイルス検査		
			感染している可能性が高い	感染していない可能性が高い	合計
陽性	陰性	合計			
	223	223		223	223

3 眼科検診実施状況

受診者数	受診結果		
	異常なし	経過観察	要治療
397	146	122	129

4. 1. 1. 004 健康教育事業費（健康課）

1,980,904円

健康教育事業実施状況

講座名	実施回数	参加者数		
		男	女	合計
ヘルスアップ運動教室	5	10	43	53
ウォーキング教室	1	1	8	9
女性の健康づくり教室	1		8	8
合計	7	11	59	70

注 実施予定の他の教室、講演会は、新型コロナウイルス感染症の拡大防止のため中止

4. 1. 1. 005 健康相談事業費（健康課）

395,780円

健康相談事業実施状況

内容	回数	相談者数
女性の健康相談（女性医師）	12	8
保健栄養相談（保健師・管理栄養士）	12	12
合計	24	20

4. 1. 1. 006 健康促進事業費（健康課）

1,347,740円

健康促進事業実施状況

教室名	実施場所	回数	参加者数		
			男	女	合計
リフレッシュお母さん教室	保健福祉センター	16		141	141
いきいき元気教室	保健福祉センター	22	53	187	240
合 計		38	53	328	381

4. 1. 1. 007 がん検診事業費（健康課）

93,956,380円

がん検診実施状況

検診内容	受診者数	検 診 結 果		
		異常なし	経過観察	要精密検査
胃 がん 検 診	893	864		29
子宮けいがん検診	1,089 (56)	1,080 (54)		9 (2)
肺 がん 検 診	1,820	1,778		42
乳 がん 検 診	1,510 (170)	1,404 (153)	16 (4)	90 (13)
大腸がん検診	4,066	3,724		342
前立腺がん検診	3,274	2,929		345

注（ ）内は、がん検診推進事業によるクーポン券利用者数（再掲）

4. 1. 1. 008 骨密度健康測定保健指導事業費（健康課）

782,125円

骨密度健康測定実施状況

実施場所等	回 数	受診者数
保健福祉センター（平日）	9	229
保健福祉センター（休日）	2	40

4. 1. 1. 009 歯周病検診事業費（健康課）

4,693,502円

歯周病検診実施状況

実施期間	受 診 者 数			受 診 結 果		
	男	女	合 計	異常なし	要指導	要精密検査
7月1日 ～1月29日	193	307	500	19	117	364

4. 1. 1. 010 むし歯予防健康診査事業費（健康課）**342,871円**

むし歯予防健康診査

注 例年実施の本事業は、新型コロナウイルス感染症の拡大防止のため中止

4. 1. 1. 011 休日診療事業費（健康課）**36,412,419円**

1 休日応急診療

区分	日数	診療科目別患者数				
		内科	小児科	外科	その他	合計
一般休日	49	348	212	36	89	685
連休	17	196	150	38	39	423
年末年始	6	124	60	13	20	217
合計	72	668	422	87	148	1,325

注 1日当たり2医療機関、診療時間：午前9時～午後5時

2 休日準夜応急診療

区分	日数	診療科目別患者数				
		内科	小児科	外科	その他	合計
一般休日	49	27	25	1	3	56
連休	17	8	6	5	4	23
年末年始	6	5	10	2	3	20
合計	72	40	41	8	10	99

注 1日当たり1医療機関、診療時間：午後6時～9時

3 休日歯科応急診療

区分	日数	性別患者数		
		男	女	合計
一般休日	49	56	57	113
連休	17	24	30	54
年末年始	6	26	26	52
合計	72	106	113	219

注 1日当たり1医療機関、診療時間：午前9時～午後5時

4. 1. 1. 012 いきいき健康フェスティバル事業費（健康課）

いきいき健康フェスティバル

注 例年実施の本事業は、新型コロナウイルス感染症の拡大防止のため中止

4. 1. 1. 013 健康づくり推進協議会経費（健康課）

115,500円

健康づくり推進協議会（委員14人）

開催月日	内 容
8月20日	・役員の改選について ・健康あきしま21（第2次後期）計画の策定について ・いきいき健康フェスティバルの中止について
12月16日	健康あきしま21（第2次後期）計画（素案）について
3月2日	健康あきしま21（第2次後期）計画のパブリックコメントの結果について

注 12月16日、3月2日は、新型コロナウイルス感染症の拡大防止のため書面開催

4. 1. 1. 014 薬物乱用防止推進事業費（健康課）

薬物乱用防止推進協議会（委員15人）

開催月日	内 容
6月4日	令和元年度事業実績報告及び令和2年度事業計画
12月2日	啓発活動の事前打合せ
12月14日～18日	保健福祉センターにて啓発活動
3月30日	令和2年度事業実績報告

注 3月30日は、新型コロナウイルス感染症の拡大防止のため書面開催

4. 1. 1. 015 障害者等歯科医療支援事業費（健康課）

310,000円

歯科診療件数 6件

4. 1. 1. 016 動脈硬化測定事業費（健康課）

1,061,959円

動脈硬化測定実施人数 185人

4. 1. 1. 017 自殺対策事業費（健康課）

763,897円

1 ゲートキーパー初期研修

	種 別	開催回数	受講者数
基礎編	若 年 向 け	1	10
	一般市民・市職員	2	32
	高 齢 者 向 け	1	12
応用編	若 年 向 け	1	9
	市職員・専門職	1	19

2 ゲートキーパー養成研修（自殺危機初期介入スキルワークショップ）

開催月日	受講者数
2月1日	11

3 こころといのちの相談事業延べ相談人数 690人

4 普及・啓発

(1) こころの体温計ホームページ総アクセス数 8,198件

(2) 相談先一覧リーフレット配布

対象者	配布数
小学校5・6年生 中学校全生徒 市内高校（3校）	15,862

5 庁内自殺対策連絡員スキルアップ研修

開催月日	内 容	受講者数
2月3日	自殺危機にあるケースの事例検討会	12

6 自死遺族支援事業（わかちあいの会）

場 所	回 数	参加者数
保 健 福 祉 セ ン タ ー	5	17

7 こころといのちの講演会

注 11月29日実施予定の本講演会は、新型コロナウイルス感染症の拡大防止のため中止

4. 1. 1. 018 健康ポイント事業費（健康課） 3,787,487円

健康ポイント事業実施状況

区 分	応募者数	応募件数
一般用コース	236	612
高齢者用コース	397	1,904

4. 1. 1. 020 禁煙治療助成事業費（健康課） 250,500円

禁煙治療費助成申請者数 26人

4. 1. 1. 021 国・都支出金過年度返還金（健康課） 4,389,000円

令和元年度医療保健政策区市町村包括都補助金

4. 1. 1. 022 医療従事者等支援事業費（健康課）

56,113,999円

新型コロナウイルス感染症対策事業

医療従事者等慰労金及び医療施設等支援補助金支給状況

対象医療機関数	申請数	申請医療機関内訳			
		診療所等	歯科	薬局	助産所
237	189				
	(3,737)	98	54	34	3

注（ ）内は、医療従事者等慰労金の支給に係る人数

4. 1. 1. 023 新型コロナウイルス感染症緊急対策事業費（健康課）

63,991,341円

1 委託業務

件名	委託内容	実施件数
新型コロナウイルス感染症検査等委託	市が設置するPCR検査センターにおいてPCR検査を必要とする市民に対する医師による検査の実施	133
移送車運行委託	感染の疑いがある市民を検査実施場所まで専用車両で搬送	33
昭島市内介護事業所等へのPCR検査委託	重症化リスクの高い市内各介護事業所等の利用者（従事者を含む。）に対するPCR検査の実施	345

2 負担金

件名	内容	実施件数
新型コロナウイルス感染症検査負担金	PCR検査を必要とする市民に対する検査の実施を市と連携する医療機関に依頼	163

4. 1. 2. 001 母子保健事務経費（健康課）

3,796,742円

4. 1. 2. 002 母子健康診査事業費（健康課）

104,894,580円

1 母子健康手帳交付数

交付場所	交付数
保健福祉センター	758

2 妊婦健康診査実施状況

延べ受診者数	1回目	2回目	3回目	4回目	5回目
9,135	730	740	738	756	744
	6回目	7回目	8回目	9回目	10回目
	734	720	686	670	667
	11回目	12回目	13回目	14回目	
	641	579	437	293	
妊婦健康診査受診料補助金交付者数				103	

3 妊婦子宮けいがん検診実施状況

受診者数	総合判定結果内訳 (実数)	
	異常なし	その他
717	712	5

4 妊婦超音波検査実施状況

受診者数	総合判定結果内訳 (実数)	
	異常なし	その他
663	660	3

5 妊婦歯科健康診査実施状況

受診者数	総合判定結果内訳 (実数)	
	異常なし	その他
313	49	264

6 新生児聴覚検査実施状況

受診者数	総合判定結果内訳 (実数)		
	異常なし	耳鼻科受診が必要	その他
655	644	2	9
新生児聴覚検査受診料補助金交付数			81

7 産婦健康相談

注 新型コロナウイルス感染症の拡大防止のため、個別健診に変更して実施

8 乳幼児健康診査

(1) 乳児(3～4か月児)健康診査実施状況

対象者数	受診者数	受診率 (%)	有所見者数	有所見率 (%)
815	767	94.1	346	45.1

注 新型コロナウイルス感染症の拡大防止のため、個別健診に変更して実施

(2) 乳児(3～4か月児)健康診査所見内訳

受診者数	有所見者実数	有所見者延べ数	所見内訳 (異常部位延べ数)												
			発育	皮膚	頭けい部	顔面・口くう	眼	耳鼻咽喉	胸部腹部	そ径外陰部	背部	四肢	発達・精神	その他の異常	
767	346	391	16	65	5	4	1	2	10	9	2	26	43	208	
指示内訳	精密健診	24			2		1			1		18	2		
	受診治療勧奨	3		1								2			
	他機関管理中	26	3	3	1	3		2	3	3	1	2	4	1	
	経過観察	262	10	19	1					4	3		3	34	188
	一時的指導	76	3	42	1	1				3	2	1	1	3	19

(3) 乳幼児経過観察健康診査

注 例年実施の本事業は、新型コロナウイルス感染症の拡大防止のため中止

(4) 乳児精密健康診査実施状況

対象者 (受診票発行数)	受診者数 (延べ人数)
24	7

(5) 乳幼児発達健康診査実施状況

実施回数	予約者数	受診者数	初診者数	再診者数	受診率 (%)	初診者 有所見者数	(所見内訳)				初診者 有所見率 (%)
							精神運動発達 遅滞	精神面の 問題	運動面の 問題	その他	
14	105	97	45	52	92.4	40	13	15	4	8	88.9

(6) 乳児 (6・9か月児) 健康診査実施状況

区分	受診券 発行枚数	受診票 受理数	受診率 (%)	結果通知票受理状況							
				総合判定				今後の指導等			
				問題 なし	問題 あり	疑い	不明	健診 実施 機関	区市 町村 で実 施	他機 関管 理中	その 他
6～7か月児	815	742	91.0	686	13	43		105	18	16	
9～10か月児	815	731	89.7	699	14	18		79	13	13	1

9 1歳6か月児健康診査実施状況

医科健診					歯科健診							
対象者数	受診者数	受診率 (%)	受診結果		対象者数	受診者数	受診率 (%)	歯 総 数	受診結果			
			異常なし	有所見					ある者	むし歯の むし歯本数	むし歯患者率 (%)	むし歯
872	853	97.8	803	50	958	739	77.1	10,987	8	16	1.1	

注 新型コロナウイルス感染症の拡大防止のため、個別健診に変更して実施

10 3歳児健康診査

(1) 3歳児健康診査実施状況

対象者数	受診者数	受診率 (%)	有所見者数	有所見率 (%)
958	896	93.5	424	47.3

注 新型コロナウイルス感染症の拡大防止のため、個別健診に変更して実施

(2) 3歳児健康診査所見内訳

受診者数	有所見者実数	有所見者延べ数	所見内訳（異常部位延べ数）													尿 (再掲) たんぱく陽性
			発育	皮膚	頭けい部・顔面・口くう	眼	耳鼻咽喉	胸部腹部	そ径外陰部	背部四肢	運動	精神	言語	日常習慣	その他	
896	424	591	19	19	5	27	29	9	17	6	2	24	46	21	367	115
指示内訳	精密健診	42	4			8	18	1	3			3	3		2	2
	受診治療勧奨	8		3	1		2		1						1	1
	他機関管理中	67	2	3	3	9	4	4	5	2	1	12	13	4	5	
	経過観察	383	3	1		9	3	2	2	2	1	8	27	13	312	72
	一時的指導	91	10	12	1	1	2	2	6	2		1	3	4	47	40

(3) 3歳児健康診査心理指導実施状況

区分	経過観察				
	要精密	要継続	助言のみ	特になし	
総数	297	3	249	44	1
問題なし	1				1
精神発達の問題	14		12	2	
ことばの問題	55	1	48	6	
くせの問題	2		2		
行動性格の問題	60	1	45	14	
社会性の問題	29		27	2	
生活習慣の問題	4		4		
養育者の問題	73		64	9	
家庭・環境の問題	35		30	5	
疾患・障害の疑い	19	1	15	3	
その他	5		2	3	
実人数	168				

(4) 3歳児視力検診実施状況

受診者数	視力検診判定結果			
	異常なし	要再検査	要精密検査	その他
896	860	20	8	8

(5) 3歳児聴覚検診実施状況

受診者数	聴覚検診判定結果			
	異常なし	要再検査	要精密検査	その他
896	861	10	18	7

(6) 3歳児歯科健康診査実施状況

対象者数	受診者数	受診率(%)	むし歯のある者				むし歯り患者率(%)	むし歯の総数	平均むし歯数	と銀歯のある者	処置歯のある者	その他の異常のある者		
			総数	A型	B型	C型						不正こう合	口くう軟組織疾患	その他
958	728	76.0	67	54	8	5	9.2	186	0.3	1	11	138	86	62

注1 A型：上前歯又は奥歯にむし歯のある者
 B型：上前歯及び奥歯にむし歯のある者
 C型：下前歯にむし歯がある者又は下前歯及び他にむし歯がある者

(7) 3歳児精密健康診査実施状況

対象者(受診票発行数)	受診者数(延べ人数)
40	14

4. 1. 2. 003 乳児家庭全戸訪問事業費(健康課) 11,025,184円

訪問指導等実施人数

妊産婦	新生児(未熟児を除く。)	未熟児	生後4箇月までの乳児(こんにちは赤ちゃん事業)
849	27	5	770世帯

4. 1. 2. 004 妊産婦・乳幼児保健指導助成事業費(健康課) 15,047円

保健指導票発行件数 4件

4. 1. 2. 005 母親学級事業費(健康課) 1,272,862円

1 母性科教室実施状況

区分	学級数	開催日数	受講者数		
			男	女	合計
マタニティクラス	5	10	1	88	89

注 例年実施の両親学級は、新型コロナウイルス感染症の拡大防止のため中止

2 育児科教室実施状況

区分	実施回数	参加者数
すくすく教室	14	119
こあら教室	10	38
双子ひろば	2	13

3 育児相談等実施状況

区 分	実施回数	来所者数
助産師相談	207	340
乳幼児食個別相談	10	56

注 例年実施の育児相談、1歳6か月児相談は、新型コロナウイルス感染症の拡大防止のため中止

4. 1. 2. 006 離乳食講座事業費（健康課） 759,173円

区 分	実施回数	参加者数
離乳食講座	15	247
幼児食教室	3	11

4. 1. 2. 007 乳幼児歯科相談事業費（健康課） 7,713,487円

乳幼児歯科相談

(1) 乳幼児歯科相談実施状況

総 数	乳 幼 児 歯 科 健 診	予 防 処 置 (フッ素塗 布)	初 回 ガイダンス	初めての 歯みがき 教室	完了教室	5歳児歯科 健康教室
923	484	329		48	33	29

(2) 初診児年齢別利用状況

総 数	0 歳	1 歳	2 歳	3 歳
103	6	71	23	3

4. 1. 2. 008 母子栄養食品支給事業費（健康課） 37,312円

母子栄養食品（月1人350g入ミルク2缶）支給状況

区 分	妊産婦	乳幼児	合 計
実 人 数	2	3	5
延 べ 人 数	5	17	22

4. 1. 2. 009 未熟児養育医療給付事業費（健康課） 8,734,254円

未熟児養育医療給付件数 28件

4. 1. 2. 010 要支援家庭早期発見・支援事業費（健康課）**2,673,788円**

1 にんしんSOS相談実施状況

電話	面接	合計
216	66	282

2 新型コロナウイルス感染症対策事業

育児SOS相談件数 117件

3 要支援家庭早期発見会議 24回

4. 1. 2. 011 子育て世代包括支援事業費（健康課）**43,810,493円**

1 妊婦全数面談

妊婦面談対象者数	妊婦面談実施数	育児パッケージ配付数
825	813	820

2 子育て支援事業

事業名	実施回数	参加者実人数		参加者延べ人数	
		大人	子ども	大人	子ども
ハイリスク親支援グループ	8	7	4	23	15

注 例年実施のすこやか親子講座は、新型コロナウイルス感染症の拡大防止のため中止

3 電子母子手帳アプリ配信

ダウンロード数 611件

4 産後ケア事業

利用者数（実人数）	延べ件数
64	358

5 多胎児移動支援事業

対象世帯数	申請件数
20	15

6 ファーストバースデーサポート事業

対象人数	アンケート回収件数
809	796

4. 1. 2. 012 特定不妊治療費助成事業費（健康課）**2,783,670円**

特定不妊治療費助成件数 92件

4. 1. 2. 013 新生児子育て応援特別給付金支給事業費（健康課） 64,816,022円

新型コロナウイルス感染症対策事業

新生児子育て応援特別給付金支給件数 646件

4. 1. 2. 014 国・都支出金過年度返還金（健康課） 3,325,000円

区 分	返還金額
令和元年度出産・子育て応援事業都補助金	2,684,000
令和元年度母子保健衛生費国庫補助金	641,000
合 計	3,325,000

1 定期予防接種実施状況

種 類	実施時期	期 別 等		本年度標準接種年齢			標準接種 年 齢 外 実施者数	
				対象者数	実施者 数	接種率 (%)		
ヒ ブ	4月～3月	1 回 目		789	775	98.2		
		2 回 目		789	802	101.6		
		3 回 目		789	828	104.9		
		追 加		902	871	96.6		
		合 計		3,269	3,276			
小児用肺炎球菌	4月～3月	1 回 目		789	774	98.1		
		2 回 目		789	799	101.3		
		3 回 目		789	824	104.4		
		追 加		902	844	93.6		
		合 計		3,269	3,241			
四 種 混 合 ・百日せき ・ジフテリア ・破傷風 ・不活化ポリオ	4月～3月	1 期	初回	1回	789	815	103.3	
				2回	789	834	105.7	
				3回	789	829	105.1	
			追 加	902	907	100.6		
		合 計		3,269	3,385			
三 種 混 合 ・百日せき ・ジフテリア ・破傷風	4月～3月	1 期	初回	1回				
				2回				
				3回				
			追 加					
		合 計						
不 活 化 ポ リ オ	4月～3月	1 期	初回	1回				
				2回				
				3回				
			追 加					
		合 計						
二 種 混 合 ・ジフテリア ・破傷風	4月～3月	2 期		968	770	79.5		
麻しん・風しん 混 合	4月～3月	1 期		902	833	92.4		
		2 期		967	934	96.6		
		合 計		1,869	1,767			
麻 し ん	4月～3月	2 期			1			
風 し ん	4月～3月	5 期			254			
日 本 脳 炎	4月～3月	1 期	初回	1回	929	993	106.9	101
				2回	929	962	103.6	111
			追 加	945	833	88.1	164	
		2 期		951	768	80.8	291	
		合 計		3,754	3,556		667	

B	C	G	4月～3月		789	820	103.9	
B 型 肝 炎	4月～3月	1 回		789	772	97.8		
		2 回		789	797	101.0		
		3 回		789	803	101.8		
		合 計		2,367	2,372			
ロ タ ウ イ ル ス	4月～3月	1 価	1 回	78	26			
			2 回	78	21			
		5 価	1 回	711	346			
			2 回	711	287			
			3 回	711	220			
子 宮 け い が ん	4月～3月	1 回		454	38	8.4		
		2 回		454	22	4.8		
		3 回		454	5	1.1		
		合 計		1,362	65			
水 痘	4月～3月	1 回 目		902	824	91.4		
		2 回 目		902	836	92.7		
		合 計		1,804	1,660			
インフルエンザ	10月～1月	定期接種対象者		29,852	17,062	57.2		
高齢者肺炎球菌	4月～3月	定期接種対象者		4,215	1,055	25.0		

注1 実施者数には、里帰り出産等予防接種費補助金交付延べ人数172人を含む。

注2 ロタウイルスの定期接種は、令和2年8月1日以降の出生児を対象に10月から開始

注3 インフルエンザの定期接種は、都の政策により自己負担金なしで実施

2 任意予防接種実施状況

種 類	延べ実施者数	
インフルエンザ	高校3年生相当の年齢以下の者	11,660
おたふくかぜ	1歳以上3歳未満の者	802
風 し ん	19歳以上の者	240
	抗体検査	156

4. 1. 3. 002 予防接種事故対策事業費（健康課）

7,828,385円

予防接種事故対策事業実施状況

内 容	人 数
障 害 年 金	2
医療費・医療手当	1

4. 1. 3. 003 狂犬病予防事業費（環境課）

1,908,326円

1 犬の登録数（令和2年度末現在） 5,379頭

2 犬の登録鑑札及び狂犬病予防注射済票の交付状況

(1) 交付件数及び手数料収入

区 分	犬 の 登 録 鑑 札			狂 犬 病 予 防 注 射 済 票		
	新規登録	再交付	盲導・ 介助犬	交 付	再交付	盲導・ 介助犬
交 付 件 数	458	39		3,853	3	4
収 入 額	1,374,000	62,400		2,119,150	1,020	

(2) 交付事務委託状況

委 託 先	医療機関数	交 付 件 数 (再 掲)		
		犬の登録鑑札	狂犬病予防注射済票	合 計
東京都獣医師会	5	69	1,282	1,351
そ の 他	9	100	2,011	2,111
合 計	14	169	3,293	3,462

4. 1. 3. 004 感染症予防等事業費（健康課）

30,800円

結核健康診断実施状況

実施時期	受診者数	受 診 結 果		
		異常なし	経過観察	要精密検査
11月	7	7		

4. 1. 3. 005 国・都支出金過年度返還金（健康課）

1,003,000円

令和元年度感染症予防事業費等国庫負担（補助）金

4. 1. 3. 006 新型コロナウイルスワクチン接種事業費（健康課）

24,176,306円

1 接種クーポン券の送付状況

対象者	送付通数
65歳以上の者	31,395

2 対応窓口の開設

開設月日	設置場所
3月22日	保健福祉センター

4. 1. 4. 001 駅前公衆便所維持管理経費（管理課） **2,023,971円**

委託業務

件名	場所	委託内容
公衆便所清掃委託	昭島駅前、中神駅前	便所清掃及び殺虫消毒
警備委託	昭島駅前、中神駅前	便所等緊急対応業務

4. 1. 5. 001 環境事務経費（環境課） **311,258円**

4. 1. 5. 002 環境審議会経費（環境課） **273,422円**

環境審議会（委員12人）

開催月日	内容	結果
8月19日	環境基本計画の改定について（諮問）	継続審議
10月2日		
2月25日		

4. 1. 5. 003 公害調査・測定等経費（環境課） **8,586,266円**

1 光化学スモッグの状況

学校情報	注意報	被害届
7回（多摩中部地域）	1回（多摩中部地域）	なし（昭島市内）

2 法関係に基づく届出の状況 （単位：件）

届出の区分	騒音規制法	振動規制法
特定施設設置届		
氏名等変更届	4	4
特定建設作業実施届	20	16

3 各種調査実施状況

	調査項目	調査箇所 (延べ数)	調査実施月												
			4	5	6	7	8	9	10	11	12	1	2	3	
水 質	多摩川水質分析	18	○		○		○				○		○		○
	公共用水域水質分析	14				○							○		
	多摩川底生生物調査	4				○							○		
	多摩川魚類有害物質 含有量分析	2								○					
	湧水水質分析	20	○		○						○		○		
	湧水量調査	68		○					○			○		○	
大 気	大気環境調査 (窒素酸化物等)	3		○								○		○	
	ダイオキシン類調査 (大気)	2		○							○				
騒 音	交通騒音調査 (要請限度)	10								○	○	○			○
	交通騒音調査 (常時監視)	5										○			
工 場 関 係	工場排水水質分析	4			○				○			○			○
	燃料分析 (重油中の硫黄分含有量)	4												○	
	揚水量調査	48											○		
放 射 線 量	空間放射線量	85	○	○	○	○	○	○	○	○	○	○	○	○	○

4 都民の健康と安全を確保する環境に関する条例に基づく工場及び指定作業場の状況

(1) 認可及び工場数

	業 種	設置	変更	廃止	認可工場数
製 造 業	食 料 品 製 造 業				49
	飲料・飼料・たばこ製造業				3
	織 維 工 業				3
	衣服・その他の繊維製品製造業				9
	木材・木製品製造業				28
	家具・装備品製造業				22
	パルプ・紙・紙加工品製造業				4
	印刷・同関連産業				12
	化 学 工 業				3
	プラスチック製品製造業				9
	ゴ ム 製 品 製 造 業				1
	窯業・土石製品製造業			1	9
	非鉄金属製造業				
	金属製品製造業				46
	一般機械器具製造業				40
	電気機械器具製造業		2		33
	情報通信機械器具製造業				9
	電子部品・デバイス製造業			1	15
	輸送用機械器具製造業		1		37
	精密機械器具製造業				12
そ の 他 の 製 造 業				8	
電気・ガス ・ 熱供給 ・ 水道業	電 気 業				4
	ガ ス 業			1	3
	水 道 業				
サービス業	学 術 ・ 開 発 研 究 機 関				1
	洗濯・理容・美容・浴場業				10
	廃 棄 物 処 理 業				7
	自 動 車 整 備 業	1		1	51
	機 械 等 修 理 業				2
	その他のサービス事業				2
	そ の 他				4
	合 計	1	3	4	436

(2) 指定作業場

種 類	設置	変更	廃止	指定作業場数
自 動 車 駐 車 場	3			292
自 動 車 タ ー ミ ナ ル				15
ガソリンスタンド・液化石油ガススタンド等			1	20
自 動 車 洗 車 場				8
ウエストスクラップ処理場				4
廃棄物の積替え場所又は保管場所				5
材 料 置 場				22
畜 舎				11
青写真を作成する施設を有する事業場				1
麵 類 製 造 場				17
豆 腐 又 は 煮 豆 製 造 場				16
洗濯施設を有する事業場				45
し尿処理施設を有する事業場				1
下 水 処 理 場				1
暖房用熱風炉を有する事業場				3
ボイラーを有する事業場				28
ガスタービン・ディーゼル機関・ガス機関・ガソリン機関		1		3
焼却炉を有する事業場				2
揚水施設を有する事業場及び公衆浴場				1
病院（病床数300以上を有するものに限る。）				2
科学技術に関する研究、試験、検査を行う事業場				3
合 計	3	1	1	500

5 苦情陳情受付件数

用途地域 ・発生源別	現象別	ば	粉	悪	汚	騒	振	土	電	土	廃	動	そ	合
		い	じ	臭	水	音	動	壤	波	地	棄	物	の	計
		煙	ん	臭	水	音	動	汚	障	管	物	・	他	
用 途 地 域 別	住 居 地 域	1		2		3				28	6	24	1	65
	近隣商業地域											1	3	4
	商業地域												1	1
	準工業地域	1				2								3
	工業地域													
	市街化調整区域													
	そ の 他													
発 生 源 別	工 場					1								1
	指定作業場			1		1						2		4
	建設作業					1								1
	一 般	2		1		2				28	6	23	5	67
合 計		2		2		5				28	6	25	5	73

6 製品安全三法に係る立入検査

法令名	立入販売事業者数	検査機種数	うち違反機種数
電気用品安全法	2	8	
ガス事業法	2	4	
液化石油ガスの保安の確保及び取引の適正化に関する法律	2	2	

7 自動車（電気自動車）購入 1台

4. 1. 5. 004 地球温暖化対策事業費（環境課）

48,384,561円

1 「あきしま省エネファミリー」の登録件数 55件

2 住宅用新エネルギー機器等普及促進補助金交付状況

補助対象機器等	件数
太陽光発電システム	26
太陽熱高度利用システム	
太陽熱温水器	
蓄電池	22
燃料電池	12
直管型LED照明器具改修工事	16
LED照明器具（シーリングライト、ペンダントライト、ダウンライト等）、直管型LEDランプ	107
合計	183

3 給水スポット設置事業

(1) 委託業務

件名	委託内容
給水設備等作成委託	給水機のデザイン及び本体機器作成 ほか
あきしまの水ボトルカバー作成委託	給水機と同デザインのボトルカバー作成

(2) 請負工事

件名	場所	工事内容
給水設備設置工事	拝島駅南口、昭島駅南口、中神駅北口、東中神駅南口	給排水管の布設、給水機との接続

4 あきしまの水ボトル負担金

啓発用ボトル缶 17,000本

5 環境連携交流事業

注 10月に岩手県岩泉町で開催予定の本事業は、新型コロナウイルス感染症の拡大防止のため中止

6 省エネ家計簿アプリ配信

ダウンロード数 74件

7 リユース食器貸出事業

注 例年実施の本事業は、新型コロナウイルス感染症の拡大防止のため中止

4. 1. 5. 005 環境保全施設整備補助事業費（環境課、下水道課） 610,200円

1 雨水貯留槽設置費負担事業（環境課）

雨水貯留槽設置費負担金交付件数 13件

2 雨水浸透施設設置助成事業（下水道課）

雨水浸透施設設置費補助金交付件数 1件

4. 1. 5. 006 環境管理システム事業費（環境課） 94,598円

1 EMS研修等実施状況

(1) 研修及び説明会の実施状況

研修名	開催月日	参加者数	内 容
EMS新任研修	9月14日	40	新任職員を対象とした研修 ・EMSの概要
EMS説明会	4月22日	109	EMS担当者等を対象とした説明会・研修 ・EMSの概要 ・EMSの進め方
環境監査員養成研修	8月20日	6	環境監査を行う環境監査員を養成する研修 ・EMSの概要 ・環境監査のポイントの説明

注 EMS説明会、環境監査員養成研修は、新型コロナウイルス感染症の拡大防止のため書面開催

(2) EMS通信の発行

発行回数	内 容
12	令和2年度EMSの変更点、環境監査の実施、EMSマニュアルの改定、上半期達成状況の確認依頼、監査結果、上半期日常事務活動実績、上半期プラスチックー（マイナス）1運動実績、市の事務事業に伴う令和元年度温室効果ガス排出量、マネジメントレビューの実施、本庁舎のごみ排出量、年度未達成状況の確認依頼、本庁舎の電気消費量 ほか

2 EMS取組状況

実施期間	実施項目
8月20日～10月30日	環境監査
10月19日～29日	調布市環境監査
11月9日～13日	府中市環境監査
1月27日	マネジメントレビューの実施

注 環境監査、調布市環境監査、府中市環境監査は、新型コロナウイルス感染症の拡大防止のため書面開催

4. 1. 5. 007 環境保全啓発事業費（環境課） 316, 712円

1 市内クリーン運動

注 5月～6月に実施予定の本事業は、新型コロナウイルス感染症の拡大防止のため中止

2 環境パネル展

注 6月に開催予定の本事業は、新型コロナウイルス感染症の拡大防止のため中止

3 啓発用看板作成

不法投棄関係	犬のフン関係
100枚	120枚

4 啓発用路面シート作成

やめよう歩行喫煙
30枚

5 あきしま環境緑花フェスティバル

注 4月に開催予定の本事業は、新型コロナウイルス感染症の拡大防止のため中止

4. 1. 5. 008 環境学習事業費（環境課） 313, 330円

1 環境学習講座

注 例年開催の本事業は、新型コロナウイルス感染症の拡大防止のため中止

2 キッズISOプログラム

実施プログラム	実施校・学年・児童数	内 容
入 門 編	共成小学校 4年生 42人	地球温暖化等の環境問題に取り組むために、省エネやリサイクルの方法を学ぶプログラム（2週間）
	武蔵野小学校 5年生 58人	
	合 計 100人	

3 環境未来会議

開催月日	内 容	参加者数
11月15日	テーマ：気候変動適応 ・基調講演「都市と気候変動」 ・グループディスカッション	21

4. 1. 5. 009 環境共生推進事業費（環境課） 524,452円

1 あきしま水辺の楽校

(1) 自然体験イベント

注 例年実施の全国一斉水質検査は不参加、カヌー教室は新型コロナウイルス感染症の拡大防止のため中止

(2) あきしま水辺の楽校運営協議会（32人）

区 分	内 容	回数等
役 員 会	活動計画等について協議	3回
運 営 協 議 会	活動計画等について協議	3回
維 持 活 動	清掃活動や植生調査等楽校内の維持管理	8回

2 奥多摩・昭島市民の森事業

注 7月・10月に開催予定の本事業は、新型コロナウイルス感染症の拡大防止のため中止

3 ウッドチップ配布事業（単位：kg）

樹 種	配布量
サ ク ラ	27.8
雑 木	177.0

4. 1. 5. 010 水路等維持管理経費（環境課） 9,481,085円

1 水路等維持管理状況

内 容	件 数
用水路・緑地・苦情地の維持管理（草刈り、せん定等）及び清掃	111

2 委託業務

件 名	場 所	委託内容
用 水 除 草 等 委 託	拝島町五丁目	水路敷地内の除草及び樹木せん定作業
	大神町四丁目	水路敷地内の樹木せん定作業

4. 1. 5. 011 飼い主のいない猫対策事業費（環境課） 396,427円

1 猫不妊去勢手術費補助金交付件数 62件

2 飼い主のいない猫に関する苦情・相談件数 25件

4. 1. 5. 012 環境基本計画策定事業費（環境課） 2,101,000円

内 容
・各課事業の照会調査 ・パブリックコメントの実施 ほか

4. 1. 6. 001 蜂駆除対策事業費（環境課） 324,364円

スズメバチの巣駆除費補助金交付件数 46件

4. 1. 6. 002 害虫等駆除対策事業費（環境課） 932,540円

区 分	件 数	場 所
害虫駆除（アメリカシロヒトリ、チャドクガ等）	19	都市公園、児童遊園、小・中学校 ほか

4. 1. 6. 003 特定外来生物等対策事業費（環境課） 659,559円

- 1 特定外来生物等防除委託件数 52件
- 2 アライグマ・ハクビシンに関する苦情・相談件数 28件

4. 1. 7. 001 葬祭事業費（生活コミュニティ課） 68,814,159円

1 葬祭用具貸付件数及び貸付収入

区分	祭 壇			天幕	テーブル	いす	放送器具	合 計
	5段	3段	小計					
貸付件数	6	15	21	3	23	40	1	88
収入額	156,000	195,000	351,000	3,900	9,200	1,600	650	366,350

2 葬祭事業利用件数

区 分		貸出・利用件数
委託	ド リ ー ミ ー	21
協定	東京サービスセンター	4
	セ レ モ ア	1
	ド リ ー ミ ー	9
	J A 東京葬祭センター	1
	ク オ ー レ	
	フ ォ ー ギ ブ ネ ス	
	村尾組そうしんホール昭島	
	結セレモニー くじら葬祭	
	あさひセレモニー	1
	小 計	16
	合 計	37

4. 2. 1. 001 職員人件費（職員課） **248,972,444円**

4. 2. 1. 002 ごみ減量啓発事業費（ごみ対策課、清掃センター） **4,332,210円**

1 フリーマーケット（8月と1月を除く毎月第2日曜日）

注 例年開催の本事業は、新型コロナウイルス感染症の拡大防止のため中止

2 冬の原っぱ大会

注 例年開催の本事業は、新型コロナウイルス感染症の拡大防止のため中止

3 リサイクル体験学習会

注 例年開催の本事業は、新型コロナウイルス感染症の拡大防止のため中止

4 ごみ減量等PR紙発行

名 称	部 数
昭島リサイクル通信 No.29	54,400
昭島リサイクル通信 No.30	54,400
ごみ減量啓発チラシ	54,000

5 資源とごみの分け方・出し方の作成 4,000部（日本語版のみ）

6 廃棄物減量等推進員（43人）

注 例年実施の廃棄物減量等推進員連絡会議・勉強会、ごみ減量啓発活動は、新型コロナウイルス感染症の拡大防止のため中止

7 ごみ分別アプリ配信

ダウンロード数 11,030件（令和3年3月末現在）

8 ごみ減量啓発ミニマグネットシート作成 6,000枚

9 事業実施状況

(1) ダンボールコンポスト講習会

実施回数	参加者数
3	35

(2) 食品回収回収量 2,870.25kg (2,471.43kg)

注 () 内は、内数で市備蓄食料

(3) その他

内 容
広報あきしまに「取り組もうごみ減量！」掲載（全8回）、ごみ減量アイデアコンクール

4. 2. 1. 003 エコ・パーク維持管理経費（ごみ対策課）

17,670,995円

1 スポーツゾーン利用状況

団体数	利用者数
318	10,369

注 新型コロナウイルス感染症の拡大防止のため5月31日まで利用休止

2 委託業務

件 名	委 託 内 容
エコ・パーク管理委託	園内の清掃、樹木や遊具の管理等、利用者の安全及び事故防止のための管理
樹木せん定委託	園内に植栽してある樹木の管理

4. 2. 2. 001 清掃センター等維持管理経費（清掃センター）

425,456,031円

1 焼却施設等修繕

区 分	内 容
定期的修繕	1号炉、2号炉及び共用施設の定期点検補修ほか
保全対策修繕	1号炉磁力選別機等修繕、1号炉バグフィルター修繕ほか

2 不法投棄家電製品4品目リサイクル搬出実績 (単位：台)

冷蔵庫	洗濯機	テレビ	エアコン
1	10	17	

4. 2. 2. 002 ごみ収集経費（清掃センター）

687,896,946円

1 車両保有台数

車両の種類	市	委託
廃棄物収集運搬車 2トン車	2	28
廃棄物収集運搬車 4トン車		2
資源ごみ収集運搬車 2トン車	3	4
粗大ごみ収集運搬車 2トン車	2	
軽自動車	2	
合計	9	34

2 廃棄物搬入・収集実績（ごみ対策課・清掃センター）

区分		市（持込み含む。）	委託	
収集日数		260	260	
廃棄物の種別及び量（t）	燃やせるごみ	4,963 (227)	16,140	
	燃やせないごみ	不燃ごみ	69	1,410
		プラスチック	10	1,887
	資源ごみ	750	945	
	粗大ごみ	1,406		
	有害ごみ	9	37	
	古紙	133	3,006	
	白色トレイ	1		
	古布	55		
合計		7,396 (227)	23,425	

注（ ）内は、内数で宮城県大崎市からの搬入分

3 家庭系ごみ処理手数料収入実績（指定収集袋）

種別		数量（組）	収入額
可燃ごみ	大袋	97,900	58,740,000
	中袋	184,100	55,230,000
	小袋	127,800	19,170,000
	ミニ袋	56,000	3,920,000
不燃ごみ	大袋	14,350	8,610,000
	中袋	13,200	3,960,000
	小袋	7,650	1,147,500
	ミニ袋	5,850	409,500
プラスチック	大袋	67,650	40,590,000
	中袋	95,250	28,575,000
	小袋	27,850	4,177,500
	ミニ袋	4,950	346,500
合計		702,550	224,876,000

4 粗大ごみ処理手数料収入実績

処理券種別	枚数	収入額
500円券	15,782	7,891,000
1,000円券	7,527	7,527,000
合計	23,309	15,418,000

5 資源・ごみの収集カレンダー作成 75,000部

4. 2. 2. 003 ごみ処理経費（清掃センター） 111,175,595円

1 廃棄物焼却実績

(1) 廃棄物の焼却及び焼却炉稼働状況

区分	稼働日数	焼却量 (t)	焼却残灰量 (t)	運転時間 (h)
1号炉	226	15,724		5,413
2号炉	118	7,630		2,852
合計		23,354	2,704	8,265

注 宮城県大崎市からの搬入分含む。

(2) 燃料等の使用量

区分	灯油 (ℓ)	電力 (kWh)	水 (m ³)	消石灰 (kg)
1号炉	6,197		35,283	61,447
2号炉	4,653		13,375	31,124
合計	10,850	3,697,509	48,658	92,571

2 許可業者搬入実績

件数	重量 (kg)
256	4,528,080

4. 2. 2. 004 環境コミュニケーションセンター維持管理経費（ごみ対策課） 28,491,512円

4. 2. 2. 005 ごみ減量化・資源化事業費（ごみ対策課） 723,017,468円

1 資源ごみ回収奨励

(1) 奨励金交付状況

交付団体数	交付件数
96	444

(2) 資源ごみ回収実績

品名	回収量
古紙及び古繊維	1,073,614kg
古びん	5,093本
古鉄類	1,582kg
プラスチック箱	39箱
アルミ缶	26,044kg
牛乳パック	14,712kg
廃乾電池	8,472kg

2 リサイクル品無料提供

開催月	出展品数	受付件数	提供品数
9月～3月	140	687	132

3 資源ごみ搬出実績

(単位：t)

カレット			プラスチック容器包装	白色トレイ	ペットボトル	合計
無色	茶色	その他の色				
234	162	149	1,298	0.4	372	2,215

4 廃プラスチック等資源化处理実績

搬出回数	搬出量 (t)
206	1,109

5 廃家電（家電4品を除く。）資源化处理実績 54,676kg

6 有害ごみ処理実績

種別	搬出回数	搬出量 (kg)
廃蛍光管	4	8,409
廃乾電池	3	31,890
廃体温計	1	10
合計	8	40,309

7 資源ごみ選別実績

(単位：t)

びん	スチール缶	アルミ缶	ペットボトル	合計
0.18	146	216	372	734

8 搬入実績

区分	件数	重量 (kg)
直接搬入	家庭系	28,496
	事業系	332
	収集	21
合計	28,849	1,369,190

9 可燃ごみ等搬出実績

搬出回数	搬出量 (t)
2,138	2,356

10 不燃ごみ等搬出実績

搬出回数	搬出量 (t)
265	2,301

11 焼却残さ資源化处理実績 961 t

12 資源残さ資源化处理実績 173 t

13 せん定枝資源化处理実績 16 t

14 へい死犬猫等処理頭数 267頭

15 廃棄文書処理実績 560kg

16 生ごみ処理機器購入費補助実績

生ごみ堆肥化容器		電動式生ごみ処理機	
件数	基数	件数	基数
30	33	56	56

4. 2. 2. 006 清掃事業所支援事業費（ごみ対策課、清掃センター） 1,270,000円

新型コロナウイルス感染症対策事業

清掃事業所支援補助金交付実績

対象事業	事業者数	対象従業員数
廃棄物収集運搬業務	3	71
資源ごみ選別等業務	1	44
焼却施設運転業務	1	12
合計	5	127

4. 2. 3. 001 し尿収集経費（下水道課） 36,786,310円

し尿等収集量

区分	生し尿	ため水洗	浄化槽汚泥	浄化槽放流水	雑排水	合計
収集量 (kℓ)	280.1		322.6	489.0	350.9	1,442.6
収集割合 (%)	19.4		22.4	33.9	24.3	100.0

4. 2. 3. 002 クリーンセンター管理運営費（下水道課）

17,306,569円

1 し尿等処理量 (単位：kℓ)

高濃度汚水				低濃度汚水		
生し尿	ため水洗	浄化槽汚泥	合計	浄化槽放流水	雑排水	合計
280.1		322.6	602.7	489.0	350.9	839.9

2 施設修繕

件名	支出額
クリーンセンター破砕機修繕	321,200
自家用発電機バッテリー交換修繕	58,300
塩ビボールバルブ交換修繕	28,050
その他の修繕	8,470
合計	416,020

4. 2. 3. 003 し尿浄化槽清掃事業費（下水道課）

50,560円

し尿浄化槽汚泥収集運搬 (単位：件)

届出浄化槽	無届浄化槽	合計
4	1	5

第 5 款 勞 働 費

5. 1. 1. 001 技能功労者表彰経費（産業活性課）**86,922円**

技能功労者表彰状況

表彰日	場 所	職 種	人数	職 種	人数
11月20日	市役所 市民ホール	大 工	1	理 容 師	1
		美 容 師	2	農 業 従 事 者	1
		合 計		5	

5. 1. 1. 002 勤労市民共済会補助事業費（産業活性課）**15,286,988円**

補助事業実施状況

団 体 名	主 な 事 業 の 内 容
勤 労 市 民 共 済 会	事業所数（273事業所）、会員数（1,502人）、福利厚生事業（旅行1回、イベント1回、チケットあっせん1,050枚）、各種補助事業（利用者2,514人）

5. 1. 1. 003 労働相談等事業費（産業活性課）**170,196円**

雇用労働相談実施状況

区 分	内 容	件数
労働関係	雇用契約、労働条件、退職 ほか	9
保険関係	雇用保険、労災保険 ほか	1
求職関係	求職相談	1
合 計		11

注 4月・5月は、新型コロナウイルス感染症の拡大防止のため中止

5. 1. 1. 004 シルバー人材センター補助事業費（産業活性課）**28,485,000円**

補助事業実施状況

団 体 名	主 な 事 業 の 内 容
シルバー人材センター	会員数（1,071人）、公共事業受託（735件、延べ就業人員77,666人）、民間事業受託（5,376件、延べ就業人員52,933人）、派遣事業（公共1件、民間36件、延べ就業人員2,248人）

5. 1. 1 健康保険日雇特例被保険者事務（保険年金課）

健康保険日雇特例被保険者取扱件数

区 分	件 数
被保険者手帳交付	2
返納被保険者手帳收受	
特別療養費受給票交付	
受給資格者票交付	2
受給資格確認	18
現金給付関係証明書交付	
被扶養者届受理	1
合 計	23

5. 1. 2. 001 勤労商工市民センター管理運営費（産業活性課） 26,890,170円

勤労商工市民センター利用状況

施 設 名		件 数	人 数
第 1	洋 室	41	725
第 2	洋 室	44	396
第 3	洋 室	303	453
和	室	13	34
サ	ー ク ル 室	57	887
創	作 室	99	904
体 育 室	全 室	179	4,738
	半 室	85	1,137
小 計		821	9,274
卓 球	大 人		7,721
	小 人		2,558
合 計		821	19,553

注 新型コロナウイルス感染症の拡大防止のため6月14日まで休館、1月12日から夜間利用休止

第 6 款 農 林 費

1 農業委員会

推薦委員	9人	公募委員	4人
------	----	------	----

2 関係委員会等委員（2人）

東京都 農業会議員	昭島市都市計画 審議会委員
1人	1人

3 会議開催状況

(1) 農業委員会総会

開催月日	議 題	結果
4月14日	・引き続き農業経営を行っている旨の証明について ・認定都市農地の利用状況の報告書について ・農地法の規定に基づく届出について	議 決
5月14日	・相続税の納税猶予に関する適格者証明について ・引き続き農業経営を行っている旨の証明について ・生産緑地に係る農業の主たる従事者についての証明について ・農地法の規定に基づく届出について	議 決
6月15日	・引き続き農業経営を行っている旨の証明について ・農地法の規定に基づく届出について	議 決
7月14日	・引き続き農業経営を行っている旨の証明について ・生産緑地に係る農業の主たる従事者についての証明について ・農地法の規定に基づく届出について	議 決
8月14日	・引き続き農業経営を行っている旨の証明について ・生産緑地に係る農業の主たる従事者についての証明について ・農地法の規定に基づく届出について	議 決
9月14日	・認定都市農地の利用状況の報告書について ・農地法の規定に基づく届出について	議 決
10月14日	・引き続き農業経営を行っている旨の証明について ・農地法の規定に基づく届出について	議 決
11月16日	・引き続き農業経営を行っている旨の証明について	議 決
12月14日	・引き続き農業経営を行っている旨の証明について ・農地法の規定に基づく届出について	議 決
1月14日	・引き続き農業経営を行っている旨の証明について ・農地法の規定に基づく届出について	議 決
2月15日	・相続税の納税猶予に関する適格者証明について ・引き続き農業経営を行っている旨の証明について ・生産緑地に係る農業の主たる従事者についての証明について ・農地法の規定に基づく届出について	議 決
3月15日	・相続税の納税猶予に関する適格者証明について ・引き続き農業経営を行っている旨の証明について ・生産緑地に係る農業の主たる従事者についての証明について ・都市農地貸借円滑化法による貸借について ・農地法の規定に基づく届出について	議 決

(2) 農業委員会農地部会・農政部会合同会議

開催月日	内 容	結 果
5月14日	・令和2年度農業委員会活動の今後の取組について ・農地、農政についての自由討論	「農地を活かし、地域を育てゆく」活動の推進等、今後の取組をまとめた。
1月14日	・令和2年度農業委員会活動の集約と今後の取組について ・農地、農政についての自由討論	農業者大会に向け成果及び課題並びに来年度の取組を明確にした。

(3) 顕彰農家推薦委員会

開催月日	内 容	結 果
6月15日	新規就業奨励賞候補 1人	新規就業奨励賞 1人
7月14日	企業的農業経営者顕彰候補 1人	企業的農業経営者顕彰 1人
9月14日	農業委員会功労者顕彰候補 1人	農業委員会功労者顕彰 1人
11月16日	北多摩農業委員会顕彰候補 1人	北多摩農業委員会顕彰 1人

4 農地法の規定に基づく届出等の状況

届出等の区分	件 数	面積 (㎡)
農地法第3条第1項		
農地法第3条の3	2	5,131
農地法第4条第1項第8号	13	4,764
農地法第5条第1項第7号	30	10,349
合 計	45	20,244

5 各種証明書交付件数

農地転用 受理証明書	耕作証明書	相続税納税猶予 適格者等証明書	農地転用事実 に関する回答	その他	合 計
25	1	3	3	29	61

6 農業委員の活動

(1) 活動記録

内 容	件 数
会議・研修等に関するもの	170
相続や相続税納税猶予制度・生産緑地等に関するもの	110
農地の権利移動、自己転用、耕作状況等に関するもの	85
国有農地の状況把握や境界査定に関するもの	25
情報の発信、資料等の配布・回収等	9
その他	5
合 計	404

(2) 農地パトロール

実施月日	内 容	結 果
9月14日	生産緑地追加指定予定農地5件5筆の耕作状況見回り	全ての生産緑地追加指定予定農地は、肥培管理が極めて良好

6. 1. 2. 001 職員人件費（職員課） **21,220,344円**

6. 1. 3. 001 農業振興事務経費（産業活性課） **1,234,684円**

軽自動車購入 1台

6. 1. 3. 002 農業特産品共進会・品評会事業費（産業活性課）

1 第52回農業特産品共進会

注 例年開催の本事業は、新型コロナウイルス感染症の拡大防止のため中止

2 各種品評会

注 例年開催の本事業は、新型コロナウイルス感染症の拡大防止のため中止

6. 1. 3. 003 農業用水維持管理経費（環境課） **12,645,802円**

1 用水路残さ物（スクリーン等にたまったごみ）の除去状況

対 象	実施月（回数）
市内5地区スクリーン等	4月（5回）

2 補助事業実施状況

団 体 名	主 な 事 業 の 内 容
用 水 土 地 改 良 区	組合員数75人、用水路改修工事、堀さらい等

6. 1. 3. 004 農業生産団体補助事業費（産業活性課） **541,112円**

補助事業実施状況

団 体 名	主 な 事 業 の 内 容
農 業 生 産 団 体 連 絡 協 議 会	加入部会数（9団体）、病害虫防除指針配付（72冊）

6. 1. 3. 005 消費者・市民とふれあう都市農業推進事業費（産業活性課） **341,275円**

1 親子水田農業体験教室

注 例年開催の本事業は、新型コロナウイルス感染症の拡大防止のため中止

2 市民農園開設状況

名 称	内 容	利用人数
第 一 市 民 農 園	20㎡区画 18区画	23
	25㎡区画 5区画	
第 二 市 民 農 園	20㎡区画 19区画	20
	25㎡区画 1区画	

6. 1. 3. 006 安全で環境に優しい農業推進事業費（産業活性課） 301,000円

事業実施状況

事 業 名	内 容	実施農家数
減 農 薬 推 進 事 業	・寒冷紗（しゃ）等購入補助 2本	9
	・フェロモン剤購入補助 4本	
	・果実袋等購入補助 80箱	

6. 1. 3. 007 認定農業者支援事業費（産業活性課） 150,000円

事業実施状況

事 業 名	内 容	実施農家数
認 定 農 業 者 支 援 事 業	農業用機械等購入 1台	1

第7款 商 工 費

7. 1. 1. 001 職員人件費（職員課） **58,068,397円**

7. 1. 2. 001 商工振興事務経費（産業活性課） **6,587,357円**

新型コロナウイルス感染症対策事業
事業者支援策事業案内 市内全戸配布（54,278枚）

7. 1. 2. 002 商工団体補助等事業費（産業活性課） **75,309,715円**

1 商工会補助事業実施状況

団体名	主な事業の内容
昭島市商工会	会員数（1,587人）、経営指導員の指導（1,651件）、記帳相談員の指導（143件）、講習会（全7回、参加者179人）、相談会（全3回、参加者50人）

2 新型コロナウイルス感染症対策事業

さきめし応援事業補助事業実施状況

団体名	対象	主な事業の内容	登録店舗数	顧客延べ人数
昭島市商工会	市内の飲食店等	顧客の代金先払いによる経営支援	153	9,038

7. 1. 2. 003 商店街活性化事業費（産業活性課） **8,120,000円**

1 商店街イベント事業補助金

補助金の種別	商店会等の数
昭島市商店街チャレンジ戦略支援補助金	4

2 がんばれ商店会等補助金

項目	商店会等の数
イベント	1

3 商店街装飾灯管理費補助金

商店会数	装飾灯数
11	329

1 中小企業事業資金融資

(1) あっせん状況

資金の種類	申込件数	申込総額（万円）	融資件数	融資総額（万円）
運 転 資 金	21	12,590	26	14,620
設 備 資 金	8	2,695	9	2,525
開 業 資 金	10	5,220	9	5,150
合 計	39	20,505	44	22,295

注1 取扱金融機関 地方銀行6、信用金庫9

注2 融資件数は前年度申込件数のうち現年度繰越決定分を含む。

(2) あっせん経費

補助金の種別	支 出 額
利 子 補 助 金	7,580,286
保 証 料 補 助 金	4,299,207
合 計	11,879,493

2 緊急対策事業資金融資

(1) あっせん状況

資金の種類	申込件数	申込総額（万円）	融資件数	融資総額（万円）
運 転 資 金	197	77,850	187	72,575

注1 取扱金融機関 地方銀行3、信用金庫9

注2 融資件数は前年度申込件数のうち現年度繰越決定分を含む。

注3 新型コロナウイルス感染症対策として対象要件及び利子補給を拡大した。

(2) あっせん経費

補助金の種別	支 出 額
利 子 補 助 金	9,394,044
保 証 料 補 助 金	12,864,819
合 計	22,258,863

3 商工会小規模事業者経営改善資金融資利子補助件数 65件

4 ものづくり企業地域共生推進補助金

申請件数	交付件数
1	1

5 新型コロナウイルス感染症対策事業

(1) 事業者向けよろず相談事業

開設場所	相談件数	主な相談の内容
勤労商工市民センター	128	資金繰り、経営上の不安、雇用面、国や東京都の支援策への手続
市 役 所	877	
合 計	1,005	

(2) 新型コロナウイルス感染拡大防止補助事業

対 象	支給件数
東京都感染拡大防止協力金又は東京都理美容事業者の自主休業に係る給付金の支給を受けた事業者	604

(3) 新型コロナウイルス感染症対策応援金支給事業

対 象	支給件数
市内の中小企業者及び個人事業主	519

(4) 新型コロナウイルス感染症対策応援金支給事業 (第2弾)

対 象	支給件数
市内の中小企業者及び個人事業主	1,598

(5) 家賃支援金支給事業

対 象	支給件数
市内で事業所等を賃借して事業を営んでいる中小企業者及び個人事業主	275

7. 1. 2. 006 産業イベント事業費 (産業活性課)

1 産業まつり

注 例年開催の本事業は、新型コロナウイルス感染症の拡大防止のため中止

2 たま工業交流展

注 例年開催の本事業は、新型コロナウイルス感染症の拡大防止のため中止

7. 1. 2. 007 地域産業振興推進事業費 (産業活性課)

422,000円

1 多摩テクノプラザ試験機器等使用料補助金

申請件数	交付件数
5	5

2 創業支援事業 (創業ワンストップ窓口相談)

回 数	相談者数
6	9 (男2 女7)

注 新型コロナウイルス感染症の拡大防止のためセミナー開催及び9月までの相談を中止

3 昭島市・福生市結婚活動支援事業

注 新型コロナウイルス感染症の拡大防止のため中止

7. 1. 2. 008 観光産業振興推進事業費（産業活性化課）**22,230,000円**

補助事業実施状況

団体名	主な事業の内容
観光まちづくり協会	観光案内所イベント・博覧会、フォトコンテスト（応募数414点）、町あるき（全7回）、昭島ロケーションサービス事業（撮影実績92回）、観光案内所運営（来所数9,527人）

7. 1. 3. 001 消費者啓発事業費（生活コミュニティ課）**94,897円**

消費者啓発

(1) 消費生活講座

注 例年開催の本事業は、新型コロナウイルス感染症の拡大防止のため中止

(2) 第49回消費生活展・パネル展

注 例年開催の本事業は、新型コロナウイルス感染症の拡大防止のため中止

(3) 消費者ルームの利用状況

利用可能日数	利用日数	利用率 (%)
263	63	24.0

(4) 生活用品交換状況

内 訳	申込件数	成立件数
譲 り た い	54	25
譲 り 受 け た い	12	2

7. 1. 3. 002 消費生活相談事業費（生活コミュニティ課）**4,962,257円**

消費生活相談状況

内 容	件 数	内 容	件 数
店 舗 購 入	141	ネガティブ・オプション	
訪 問 販 売	84	訪 問 購 入	5
通 信 販 売	293	そ の 他 無 店 舗 販 売	1
マルチ、マルチまがい	4	不 明 ・ 無 関 係	198
電 話 勧 誘 販 売	17	合 計	743

第 8 款 土 木 費

8. 1. 1. 001 職員人件費（職員課） **242,265,293円**

8. 1. 1. 002 土木共通事務経費（管理課、建設課） **10,374,466円**

1 登記申請

(1) 登記申請

登記件名	件数
土地の表題登記	8
土地の所有権保存登記	8
土地の所有権移転登記	72
土地の分筆登記	8
土地の合筆登記	1
土地の地積更正登記	2
土地の地目変更登記	5
合計	104

(2) 登記事項証明書申請等

申請等の内容	件数
登記事項証明書申請	1,756
登記事項要約書申請	
公図写し申請	585
地積測量図写し申請	312
合計	2,653

2 備品購入

(1) 軽トラック購入 1台

(2) 軽自動車（電気自動車）購入 2台

8. 2. 1. 001 職員人件費（職員課） **145,367,804円**

8. 2. 1. 002 道路管理事務経費（管理課） **11,442,168円**

道路管理

(1) 道路の現況

（令和3年3月31日現在）

路線数	実延長 (m)	面積 (㎡)	うち舗装道路		舗装率 (%)
			延長 (m)	面積 (㎡)	面積による割合
1,271	228,384	1,364,942	199,462	1,294,043	94.8

(2) 境界確定の状況

町名	件数	町名	件数
もくせいの杜一丁目～同町三丁目		松原町一丁目～同町五丁目	1
東町一丁目～同町五丁目	4	田中町一丁目～同町四丁目	3
郷地町一丁目～同町三丁目	3	緑町一丁目～同町五丁目	5
武蔵野二丁目～同町三丁目	2	拝島町一丁目～同町六丁目	5
福島町一丁目～同町三丁目	2	郷地町	
玉川町一丁目～同町五丁目	5	福島町	1
中神町一丁目～同町三丁目	2	築地町	
朝日町一丁目～同町五丁目	5	中神町	3
宮沢町一丁目～同町三丁目	7	宮沢町	
つつじが丘一丁目～同町三丁目		大川町	
美堀町一丁目～同町五丁目	4	上川原町	
昭和町一丁目～同町五丁目	2	田中町	
上川原町一丁目～同町三丁目	1	拝島町	
大神町一丁目～同町四丁目	2	合計	57

(3) 道路区域境界等証明発行状況

種類	通数
土地境界証明書	296
道路区域境界証明書	15
市道路線等証明書	17
その他の管理証明	
合計	328

(4) 特定公共物占用許可件数 175件

8. 2. 2. 001 道路維持管理経費 (管理課ほか3課)**153,462,364円**

1 道路維持 (管理課、建設課)

(1) 委託業務

件名	場所
街路樹せん定委託	昭和町一丁目ほか
除草・草刈委託	郷地町二丁目ほか
道路等清掃・点検委託	昭和町二丁目ほか
市道路線等維持補修委託	市内全域
土木作業発生材処分委託	拝島町五丁目
交通整理委託	宮沢町一丁目ほか
昭島駅前壁泉等保守委託	昭和町二丁目ほか
道路ストック点検委託	市内全域
看板作成委託	拝島駅、昭島駅、中神駅、東中神駅
道路空洞化調査委託	市内全域
人孔蓋取替業務委託	市内全域

(2) 道路等補修状況

町名	件数	町名	件数
もくせいの杜一丁目～同町三丁目	9	松原町一丁目～同町五丁目	23
東町一丁目～同町五丁目	20	田中町一丁目～同町四丁目	31
郷地町一丁目～同町三丁目	19	緑町一丁目～同町五丁目	36
武蔵野二丁目～同町三丁目	1	拝島町一丁目～同町六丁目	38
福島町一丁目～同町三丁目	13	郷地町	
玉川町一丁目～同町五丁目	21	福島町	2
中神町一丁目～同町三丁目	13	築地町	1
朝日町一丁目～同町五丁目	16	中神町	30
宮沢町一丁目～同町三丁目	18	宮沢町	2
つつじが丘一丁目～同町三丁目	19	大神町	
美堀町一丁目～同町五丁目	31	上川原町	
昭和町一丁目～同町五丁目	13	田中町	6
上川原町一丁目～同町三丁目	20	拝島町	7
大神町一丁目～同町四丁目	24	合計	413

2 雨水管・浸透人孔清掃委託（下水道課）

委託内容	
雨水管清掃φ150～400	延長 175.0m
マンホール内清掃	18箇所
雨水ます清掃	64箇所

8. 2. 2. 002 鉄道駅自由通路等維持管理経費（管理課） 68,729,968円

8. 2. 3. 001 道路新設改良事務経費（建設課） 979,515円

8. 2. 3. 002 市道舗装改修等事業費（建設課） 160,059,900円

1 委託業務

件名	対象地区	委託内容
市道昭島23号ほか5路線 舗装構造解析等業務委託	美堀町二丁目ほか	FWD調査 175箇所 試掘調査 25箇所 交通量調査 6箇所

注 FWD調査 舗装に衝撃を加え、舗装の強さを調べる方法

2 請負工事

件名	施工地区	工事内容
市道昭島9号道路改修工事	宮沢町	工事延長 80.8m 施工幅員 8.0m 舗装工 623m ² 管きよ工 57.9m 管きよ型側溝工 124.0m 人孔設置工 2箇所 U形側溝蓋改修工 87.0m 集水ます設置工 9箇所 カラー舗装工 9m ²
市道昭島21号道路改修工事	大神町一丁目	工事延長 243.4m 施工幅員 3.9m~4.9m 舗装工 932m ² 管きよ工 95.0m 人孔設置工 6箇所 集水ます設置工 4箇所 カラー舗装工 82m ²
市道北150号道路等改修工事	田中町~つつじが丘三丁目	工事延長 823.8m 施工幅員 3.0m~11.29m 舗装工 1,831m ² 歩道舗装工 2,421m ² カラー舗装工 123m ² 視覚障害者誘導ブロック設置工 241m ² 境石工 86.8m 歩道植樹帯縁石工 22.3m 街きよ工 96.7m 集水ます設置工 4箇所 車止め設置工 16箇所 手すり設置工 17.7m 防護柵設置工 460.3m 低木移植工 294株 高木植栽工 4本 街路灯設置工 1基 照明灯具取替工 9基 コンクリート擬木工 17.9m

8. 2. 3. 003 管内道路整備事業費（管理課、建設課）

72,875,721円

請負工事

件名	施工地区	工事内容	支出額
道路補修工事（単価契約） その1～その3	市内各所	舗装工 1,221㎡ カラー舗装 255㎡ 取付管布設工 65.0m 境石・歩道止石工 25.5m 植樹ます（端部） 4箇所 人孔蓋取替・調整工 9箇所 点字シート 12㎡	29,999,921
市道昭島34号道路改修工事	拝島町一丁目 ～同町二丁目	工事延長 177.3m 施工幅員 5.2m～5.4m 舗装工 935㎡ カラー舗装工 20㎡	11,623,700
市道南145号道路改修工事	郷地町一丁目	工事延長 140.9m 施工幅員 3.7m～5.1m 舗装工 581㎡ 管きょ工 114.6m 人孔設置工 3箇所 集水ます設置工 3箇所	12,460,800
市道東149号道路改修工事	宮沢町	工事延長 84.2m 施工幅員 2.9m～3.4m 舗装工 392㎡ 管きょ工 63.7m 人孔設置工 3箇所 集水ます設置工 4箇所	8,891,300
市道西160号道路改修工事	大神町三丁目	工事延長 105.9m 施工幅員 3.5m～7.6m 舗装工 442㎡ 管きょ型側溝工 36.4m 集水ます設置工 1箇所	9,900,000
合		計	72,875,721

8. 2. 3. 005 市内浸水対策等事業費（下水道課）

9,351,100円

請負工事

件名	施工地区	工事内容
市内浸水対策工事	美堀町二丁目	管布設工φ200～250 80.7m 取付管工 1箇所 人孔設置工（組立1号） 2箇所 付帯工 一式

8. 2. 3. 006 私道整備事業費 (管理課)

8,354,500円

請負工事

件名	施工地区	工事内容	支出額
私道整備工事	美堀町二丁目、 上川原町三丁目	工事延長 128.8m 施工幅員 3.6m~4.0m 舗装工 514㎡ 浸透ます清掃工 7箇所 吸込人孔清掃工 1箇所 人孔調整工 8箇所	4,235,000
	美堀町二丁目	工事延長 67.3m 施工幅員 2.0m~4.0m 舗装工 236㎡ ボラード設置工 5箇所	4,119,500
合 計			8,354,500

8. 2. 3. 007 交通安全施設整備事業費 (交通対策課)

11,110,550円

1 請負工事

件名	施工地区	工事内容
交通安全施設 (地点名標識等) 設置工事	田中町一丁目ほか	地点名標識設置 10基 ガードパイプ設置 6.0m
交通安全施設 (交差点びょう) 設置工事	上川原町三丁目ほか	自発光道路びょう設置 3基

2 道路反射鏡設置基数 (令和3年3月31日現在)

一面鏡	二面鏡	合計
757	837	1,594

8. 2. 4. 001 街路灯維持管理経費 (交通対策課)

101,642,948円

街路灯設置基数

(令和3年3月31日現在)

街 路 灯 内 訳					合計
LED灯	蛍光灯	水銀灯	ナトリウム灯	メタルハライド灯	
4,354	3,780	165	55	286	8,640

8. 3. 1. 001 職員人件費 (職員課)

149,006,358円

8. 3. 1. 002 都市計画事務経費（都市計画課、地域開発課）

7,754,957円

1 都市計画事業の現況

(1) 都市計画道路の現況

路線 番号	計画決定			事業決定			施行済			施行率 (%)	
	延長 (m)	幅員 (m)	面積 (㎡)	延長 (m)	幅員 (m)	面積 (㎡)	延長 (m)	幅員 (m)	面積 (㎡)		
3・1・10	750	42.8~48	33,750	750	42.8~48	33,750	750	42.8~48	33,750	100.0	
3・2・3	1,800	30	54,700	1,800	30	54,700	1,464	30	37,263	81.3	
3・2・11	1,660	29~38	50,100	1,660	29~38	50,100	1,463	30	39,928	88.1	
3・4・1	4,990	16~34	84,020	280	27~34	8,540					16.4
				974	16	15,738	817	16	13,162		
				20	15.6	312					
				小計			1,274		24,590	817	
3・4・2	5,150	16~19	83,160	4,800	16	76,800	4,800	16	76,800	100.0	
				350	16~19	6,360	350	16~19	6,360		
				小計			5,150		83,160		5,150
3・4・5	5,380	20~34.5	122,280	540	29	15,660	540	29	15,660	100.0	
				1,400	25	35,000	1,400	25	35,000		
				3,440	20	68,800	3,440	20	68,800		
				小計			5,380		119,460		5,380
3・4・6	990	16~25	16,614	990	16~25	16,614	990	16~25	16,614	100.0	
3・4・8	1,200	16	19,200								
3・4・9	3,380	9~32	59,355	210	32	6,720	210	32	6,720	100.0	
				150	26	3,900	150	26	3,900		
				10	18.5	185	10	18.5	185		
				2,180	18	39,240	2,180	18	39,240		
				160	16	2,560	160	16	2,560		
				240	12	2,880	240	12	2,880		
				430	9	3,870	430	9	3,870		
				小計			3,380		59,355		3,380
3・4・13	230	16	3,680	230	16	3,680	230	16	3,680	100.0	
3・4・14	100	16	1,600								
3・4・15	240	16	3,840	240	16	3,840	240	16	3,840	100.0	
3・4・16	3,040	16~28.5	52,915	195	28.5	5,557	195	28.5	5,557	100.0	
				245	23.5	5,758	245	23.5	5,758		
				2,600	16	41,600	2,600	16	41,600		
				小計			3,040		52,915		3,040
3・4・17	1,190	16~27	22,460								
3・4・18	2,840	16~40	80,060	501	16	8,016	501	16	8,016	75.0	
				527	34	17,918	527	34	17,918		
				195	30	5,850	195	30	5,850		
				188	30~39	6,486	188	30~39	6,486		
				720	40	28,800	720	40	28,800		
小計			2,131		67,070	2,131		67,070			
3・4・19	220	16	3,520								
3・4・20	130	16	2,080	130	16	2,080	130	16	2,080	100.0	
3・4・21	150	16	2,400	150	16	2,400	150	16	2,400	100.0	
3・5・4	750	12	9,000	750	12	9,000	750	12	9,000	100.0	
3・5・7	860	12	10,320	860	12	10,320	860	12	10,320	100.0	
3・5・12	1,160	12~16	14,520	150	16	2,400	150	16	2,400	12.9	
合計	36,210		729,574	28,065		595,434	27,075		556,397	74.8	

注 施行率は、計画決定延長に対する施行済延長の割合

(2) 都市計画公園・緑地の現況

種 別			計画決定		開設状況		開設率 (%)	備 考
			指定数	面積 (ha)	開設済面積 (ha)	未開設面積 (ha)		
公 園	一 般 公 園	広域公園	1	65.0	61.6	3.4	94.8	人口1人当 たりの面積 公園 計画 8.4㎡ 開設 7.3㎡ 緑地 計画 5.7㎡ 開設 1.5㎡
		総合公園						
		運動公園	1	14.6	12.2	2.4	83.6	
		風致公園						
		特殊公園						
	小 計	2	79.6	73.8	5.8	92.7		
	近 隣 公 園	3	6.5	4.4	2.1	67.7		
	街 区 公 園	20	9.6	5.1	4.5	53.1		
	小 計	23	16.1	9.5	6.6	59.0		
	公 園 計	25	95.7	83.3	12.4	87.0		
緑 地			2	64.6	17.1	47.5	26.5	
合 計			27	160.3	100.4	59.9	62.6	

ア 都市計画公園

番 号	名 称	計画決定面積 (ha)	開設済面積 (ha)	備 考
2・2・1	八 清	0.4	0.4	都市公園
2・2・2	中 神	0.2	0.2	都市公園
2・2・3	南 文 化	0.5		
2・2・4	新 畑	0.6		
2・2・5	北 文 化	0.8	0.8	都市公園
2・2・6	武 蔵	0.3		
2・2・7	新 生	0.3	0.3	都市公園
2・2・8	富 士 見	0.3	0.3	都市公園
2・2・9	諏 訪	0.4	0.1	児童遊園
2・2・10	駒 形	0.4	0.3	児童遊園
2・2・11	日 枝	0.6	0.2	児童遊園
2・2・12	稲 荷	0.4	0.1	都市公園
2・2・13	清 泉	0.9	0.1	都市公園
2・2・14	下 林	0.3	0.1	都市公園
2・2・15	天 神	0.3	0.2	児童遊園
2・2・16	林 ノ 上	0.3	0.3	都市公園
2・2・17	緑 ケ 丘	0.6	0.5	都市公園
2・2・18	上 水	0.5	0.5	都市公園
2・2・19	日 ノ 出 台	0.3	0.3	都市公園
2・3・21	上 ノ 台	1.2	0.4	都市公園
3・3・1	拝 島	3.8	1.7	都市公園
3・3・2	つつじが丘	1.1	1.1	都市公園
3・3・3	美 ノ 宮	1.6	1.6	都市公園
6・5・1	昭 和	14.6	12.2	都市公園・児童遊園(0.1ha)
9・6・1	昭 和 記 念	65.0	61.6	立川市分115ha 合計180ha
合 計		95.7	83.3	

イ 都市計画緑地

番号	名称	計画決定面積 (ha)	開設済面積 (ha)	備考
1	拝島	16.6		
2	多摩川	48.0	17.1	大神公園、拝島自然公園、くじら運動公園（市民プール0.5ha）
合計		64.6	17.1	

(3) 生産緑地の現況

地区数	面積 (ha)	備考
218	46.7	削除：1件 820㎡、一部削除：3件 2,730㎡、 新規：1件 780㎡、一部追加：4件 1,850㎡

(4) 都市計画証明受付件数及び都市計画相談・閲覧件数

都市計画証明						都市計画相談・閲覧		
道路	公園・緑地	用途地域	生産緑地	その他	合計	来庁	電話	合計
11	1	24	3		39	1,540	529	2,069

(5) 建築許可申請件数（都市計画施設区域内等） 51件

(6) 長期優良住宅建築等計画

「居住環境への配慮 事前照会報告書」受付件数 68件

2 宅地開発等指導要綱に関する内訳

(1) 同意・協議書交付件数

中高層建築物 (集合住宅を除く。)	集合住宅	宅地開発	合計
1	3 (うち中高層 0)	12 (うち開発行為 5)	16

(2) 市に帰属した施設

ア 道路

延長 (m)	面積 (㎡)
35.0	115.0

イ 排水施設

排水管 (m)			人孔 (箇所)	ます (箇所)
φ150mm	φ200mm	φ250mm以上		
	105.9		4	18

3 地区計画の届出件数

区 分	件 数
郷地・福島地区地区計画	4
田中町一丁目地区地区計画	1
中神駅北口駅前地区地区計画	5
昭島駅北口駅前地区地区計画	3
拝島駅南口地区地区計画	
立川基地跡地昭島地区地区計画	24
西武立川駅南口地区地区計画	
都営中神アパート周辺地区地区計画	2
つつじが丘地区地区計画	
昭島中央線沿線地区地区計画	1
合 計	40

4 優良な宅地化計画の証明に関する申請件数 なし

5 国土利用計画法に係る届出件数 3件

6 公有地の拡大の推進に係る届出及び申出件数

届 出	申 出
9	2

7 委託業務

件 名	委 託 内 容
用途地域図面等作成業務委託	区域区分等の変更に必要な都市計画決定手続等に向けた素案及び原案の資料作成

8. 3. 1. 003 都市計画審議会経費（都市計画課）

215,850円

都市計画審議会（委員15人）

開催月日	内 容	結 果
8月7日	<ul style="list-style-type: none"> 「多摩部19都市計画 都市計画区域の整備、開発及び保全の方針」都市計画変更原案について（報告） 都市計画マスタープランの策定について（報告） 「都市計画公園・緑地の整備方針」の改定について（報告） 法務省・女子中間ケアセンター（仮称）整備について（報告） 	
12月24日	<ul style="list-style-type: none"> 「多摩部19都市計画 都市計画区域の整備、開発及び保全の方針」の変更について（諮問） 昭島都市計画生産緑地地区の変更について（諮問） 特定生産緑地の指定について（意見聴取） 都市計画マスタープランの改定について（報告） 	承認 承認
3月29日	<ul style="list-style-type: none"> 都市計画マスタープランの改定について（諮問） 立川基地跡地昭島地区に関する地区計画等の変更について（報告） 	承認

8. 3. 1. 004 都市開発対策審議会経費（地域開発課）

5,016円

都市開発対策審議会（委員8人）

開催月日	内 容	結 果
3月29日	<ul style="list-style-type: none"> 独立行政法人都市再生機構東日本賃貸住宅本部による中高層建築物（共同住宅（賃貸）：昭島市もくせいの杜一丁目4番1）に関する同意・協議について（諮問） トヨタホーム株式会社による開発行為（宅地分譲：昭島市もくせいの杜二丁目50番3外）に関する変更について（報告） 	承認

8. 3. 1. 005 立川基地跡地昭島地区整備事業費（地域開発課）

23,607円

8. 3. 1. 006 都市計画マスタープラン策定事業費（都市計画課）

2,311,100円

1 委託業務

件 名	委 託 内 容
都市計画マスタープラン策定業務支援委託	地域別現況と課題の整理、地域別まちづくりに関する意見調査の実施、地域別まちづくり方針の設定、都市計画マスタープラン本編及び概要版の作成

2 まちづくり委員会（委員14人）

開催月日	内 容
10月7日	<ul style="list-style-type: none"> 都市計画マスタープラン改定スケジュール等について（報告） 都市計画マスタープラン計画書（素案）について 地域別まちづくりの方針（素案）について
12月10日	<ul style="list-style-type: none"> 地域別まちづくりの方針（案）に関する意見について（報告） 都市計画マスタープラン（原案）について 今後のスケジュールについて
3月9日	<ul style="list-style-type: none"> パブリックコメント実施結果について（報告） 都市計画マスタープラン（案）について

注 3月9日は、新型コロナウイルス感染症の拡大防止のためWeb開催

3 地域別まちづくりに関する意見調査

調査期間	内 容	回答者数	意見件数
5月15日～29日	地域別まちづくりに関する	159	333

4 地域別まちづくりの方針（案）に関する意見募集

募集期間	内 容	意見者数	意見件数
10月15日～30日	地域別まちづくりの方針（案）について	10	39

5 パブリックコメント

募集期間	内 容	意見者数	意見件数
1月8日～2月8日	都市計画マスタープラン（原案）について	4	21

8. 3. 2. 001 公園維持管理経費（管理課、下水道課）

171,424,473円

1 公園施設の状況（令和3年3月31日現在）

設置数	総面積
44箇所	508,045.01㎡

2 委託業務

件名	場所	委託内容
公衆便所清掃・消毒委託	八清公園ほか	便所清掃及び殺虫消毒
除草・清掃等委託	水鳥公園ほか	除草及び清掃
動物飼育・検診委託	昭和公園	動物の飼育及び定期検診
樹木せん定・移植委託	拝島公園ほか	樹木せん定
警備委託	昭和公園ほか	機械警備及び夜間巡回警備
遊具点検委託	昭和公園ほか	遊具の精密点検
害虫等駆除委託	拝島公園	蜂の巣駆除
寄附者銘板作成委託	昭和公園	寄附者銘板の作成
アスベスト分析調査委託	東ノ岡児童遊園	既存建物の塗装に含まれるアスベスト調査

3 請負工事

件名	施工場所	工事内容
雨水浸透施設埋立工事	美ノ宮公園	雨水浸透施設埋戻し及び雨水浸透槽設置
蒸気機関車改修工事	昭和公園	蒸気機関車の板金及び塗装
フェンス撤去工事	昭和公園	防球フェンス撤去及び仮設フェンス設置
舗装改修工事	昭和公園	園路舗装の改修及びカラー舗装

4 施設修繕

件名	施工場所	内容
園内灯整備修繕	昭和公園ほか	照明灯具取替（LEDランプ）59基

8. 3. 2. 002 児童遊園維持管理経費（管理課）

16,386,408円

1 児童遊園施設の状況（令和3年3月31日現在）

設置数	総面積
49箇所	32,758.34㎡

2 委託業務

件名	場所	委託内容
看板作成委託	小荷田児童遊園	注意看板作成
公衆便所清掃・消毒委託	玉川児童遊園ほか	便所清掃及び殺虫消毒
除草・清掃等委託	東町児童遊園ほか	除草及び清掃
樹木せん定・移植委託	松原児童遊園ほか	樹木せん定

3 施設修繕

件名	施工場所	内容
園内灯整備修繕	玉川児童遊園ほか	照明灯具取替（LEDランプ）31基

8. 3. 3. 001 緑化推進協力員経費 (環境課)**125,964円**

緑化推進協力員 (20人)

実施月日	内 容	場 所
10月24日	苗木有料配布	昭和公園

8. 3. 3. 002 緑化推進事業費 (環境課)**379,500円**

緑化月間市民配布用苗木購入

配布月日	苗木の種類	本数	支出額
10月24日	ブルーベリー、ハナカイドウ、サクラランボ、ロウバイ、コデマリ、キンカン	220	373,450

8. 3. 3. 003 公共施設等緑化事業費 (環境課)**7,002,540円**

委託業務

件 名	場 所	委 託 内 容
苗ほ管理等委託	中神町、美堀町	せん定、除伐、除草、調査
緑地樹木せん定等委託	つつじが丘三丁目	せん定、除草
	福島町二丁目	せん定、除草
	拝島町五丁目	せん定
	田中町二丁目	せん定

8. 3. 3. 004 花の応援事業費 (環境課)**3,755,919円**

1 園芸なんでも相談

開催月	相談者数	会 場
10月	18	昭和公園

2 花の植栽 (6月・11月)

場 所	花の種類	株 数	支出額
昭和公園花壇及びプランター 東中神駅南口花壇及びプランター 昭島駅花壇及びプランター 市道南110号プランター ほか	マリーゴールド	3,000	2,316,800
	ニチニチソウ	600	
	ポーチュラカ	200	
	ベゴニア	1,000	
	ペンタス	1,600	
	パンジー	10,000	
	ノースポール	1,500	
	ストック	1,500	
	アリッサム	3,000	
合 計	22,400		

3 花の応援事業用花種・球根購入

募集月	配付団体等数	花苗等の種類	支出額
9月	23	チューリップ	58,080
2月	18	ヒヤクニチソウ(ダリア咲混合)	42,900
合 計			100,980

4 街角ふれあい花壇応援事業

応募又は推薦件数	左のうち該当件数
5	5

5 花植えボランティア保険加入 44人

6 管理委託

件名	場所	委託内容
花壇・プランター 管理委託	昭島駅、東中神駅ほか	除草、かん水、ピッチング、消毒、撤去、施肥、耕運

8. 3. 3. 005 樹木・樹林保存事業費(環境課)

1,209,286円

1 保存樹木・樹林の指定

(1) 保存樹木

(令和3年3月31日現在)

樹種	本数	樹種	本数	樹種	本数
ケヤキ	76	イチヨウ	3	ムクロジ	1
カシ	7	クヌギ	1	モミ	1
エノキ	2	コブシ	1	クワ	1
サクラ	6	ユリノキ	1	シラカシ	5
クスノキ	3	ムクノキ	1	合計	109

(2) 保存樹林(令和3年3月31日現在)

樹林(箇所)	面積(m ²)
5	3,218

(3) 保存樹木・樹林のせん定補助

樹木	樹林
10本	8件

2 保険加入状況

保険の種類	対象	支出額
保存樹木・樹林賠償責任保険	保存樹木等 116本、保存樹林 4,637m ²	44,110
公有化崖線賠償責任保険	東京都分 4,214.06m ² 、昭島市分 7,763.40m ² 管理協定分 115.75m ²	30,460
合 計		74,570

8. 3. 3. 006 崖線緑地保全事業費（環境課）

16,514,195円

委託業務

件名	場所	委託内容
崖線緑地樹木せん定等委託	郷地町一丁目崖線	支障樹木のせん定、除草
	福島町一丁目崖線	支障樹木のせん定、除草
	福島町二丁目崖線	支障樹木のせん定、除草、つる切り
	中神町一丁目崖線	枯損木の伐採、除草、竹の間引き
	中神町二丁目崖線	支障樹木のせん定、除草、竹の伐採
	宮沢町二丁目崖線	樹木・竹のせん定、除草
	大神町四丁目崖線	支障樹木のせん定、除草、竹の間引き
	田中町二丁目崖線	支障樹木のせん定、除草、竹の間引き
崖線整理作業委託	宮沢町二丁目崖線	樹木の切詰、強せん定
	田中町二丁目崖線	

8. 3. 4. 001 街路事業事務経費（建設課）

113,475円

8. 3. 4. 002 都市計画道路3・4・1号整備事業費（建設課）

42,575,890円

1 測量・調査等委託

件名	対象地区	委託内容	支出額
都市計画道路3・4・1号事業用地除草等業務委託	宮沢町一丁目～大神町二丁目	除草工 3回 8,950㎡ 防草シート張り工 296㎡	2,155,120
都市計画道路3・4・1号事業用地測量等業務委託	宮沢町一丁目～大神町二丁目	基準点設置 3点 境界標設置 17点	1,390,752
都市計画道路3・4・1号整備事業に関する事業再評価業務委託	宮沢町一丁目～上川原町一丁目	交通量調査 一式 交通流の推計 一式 費用便益分析 一式 報告書作成 一式	4,686,000
合		計	8,231,872

2 請負工事

件名	施工地区	工事内容
都市計画道路3・4・1号築造工事	宮沢町一丁目～上川原町三丁目	工事延長 48.6m 舗装工(55型) 420㎡ 管きよ型側溝工 90.4m 集水ます設置工 4箇所 取付管工 2箇所

3 電線共同溝整備費負担金 2件

8. 3. 5. 001 公共下水道事業費（管理課） 452,958,666円

8. 3. 6. 001 中神土地区画整理事業特別会計繰出金（都市計画課） 152,000,000円

8. 4. 1. 001 職員人件費（職員課） 20,771,519円

8. 4. 1. 002 市営住宅管理経費（介護福祉課、都市計画課） 54,141,755円

1 シルバー住宅設置戸数

単身者用	2人世帯用	生活協力員用	団らん室
12	8	1	1

2 請負工事

区 分	工 事 内 容
外壁等改修工事	市営住宅長寿命化のための屋上防水、外壁改修、共用灯・屋外灯改修

8. 4. 1. 003 都営住宅募集事務経費（都市計画課） 78,479円

都営住宅地元割当募集・応募状況（募集回数4回）

区 分	一般募集住宅 （家族向）	シルバーピア （単身者向）	シルバーピア （世帯向）
募 集 戸 数	6	9	1
応 募 者 数	34	99	2
倍 率	5.7	11.0	2.0

8. 4. 1. 004 木造住宅耐震補助事業費（都市計画課） 429,896円

1 木造住宅耐震補助件数

耐震診断	耐震改修
2	

2 住宅耐震化啓発活動

実施期間	内 容
1月～2月	昭島市住宅耐震化緊急促進アクションプログラム事業 木造住宅密集地域（玉川町三丁目）内の旧耐震基準で建築された戸建て住宅に対する訪問、耐震啓発チラシ配布
3月18日	耐震個別相談会
3月26日	昭島市住宅耐震化緊急促進アクションプログラム事業 旧耐震基準で建築された戸建て住宅の所有者へ耐震啓発チラシ、耐震診断申請書を送付（3,832通）

8. 4. 1. 005 空家対策事業費（都市計画課）**26,138円****8. 4. 1. 006 マンション適正管理促進事務経費（都市計画課）****2,338円**

マンション適正管理促進事務

内 容	件 数
要届出マンションからの届出受理	33
要届出マンション以外の管理不全を疑うマンションへの届出要求	
要届出マンション及び管理不全を疑うマンション以外からの届出受理	4
マンション管理状況変更届出受理	2
管理者が決まっていないマンションの区分所有者の認定及び届出受理	8
未届マンションへの督促	3

第 9 款 消 防 費

9. 1. 1. 001 常備消防事務費 (防災課)

1,243,371,000円

消防委託
常備消防力

名 称	職員数	車 両 数
昭 島 消 防 署	99 (うち非常勤2)	ポンプ車2台、救急車1台、はしご車1台、査察広報車3台、指揮隊車1台、人員輸送車1台、非常用ポンプ車1台、非常用救急車2台
昭島消防署昭和出張所	31 (うち非常勤5)	ポンプ車1台、救急車1台、非常用ポンプ車1台
昭島消防署大神出張所	38	ポンプ車2台、救急車1台

9. 1. 2. 001 消防団活動経費 (防災課)

37,136,912円

消防団活動

(1) 非常備消防力

名 称	団員数	車 両 数
昭島市消防団 本団 (1団)	10	消防団指揮車 1台
昭島市消防団 分団 (4団)	71	消防ポンプ車 4台
合 計	81	

(2) 消防団員の構成

ア 階級別

団 長	副団長	分団長	副分団長	部 長	班 長	団 員	合 計
1	3	4	4	8	8	53	81

イ 在職年数別

5年未満	5年以上 10年未満	10年以上 15年未満	15年以上 20年未満	20年以上 25年未満	25年以上	合 計
25	14	13	5	8	16	81

ウ 年齢別

18歳以上 21歳未満	21歳以上 26歳未満	26歳以上 31歳未満	31歳以上 36歳未満	36歳以上 41歳未満
1	3	8	10	17
41歳以上 46歳未満	46歳以上 51歳未満	51歳以上	合 計	平均年齢
11	15	16	81	41.5

(3) 消防団の出動状況

区 分	火 災		風 水 害 等		訓 練 等	
	回 数	人 数	回 数	人 数	回 数	人 数
本 団	35	65			91	108
第 1 分 団	38	357			57	550
第 2 分 団	37	351			60	521
第 3 分 団	40	413			48	536
第 4 分 団	36	234			55	411
合 計		1,420				2,126
区 分	特 別 警 戒		震 災		そ の 他	
	回 数	人 数	回 数	人 数	回 数	人 数
本 団					51	164
第 1 分 団	1	15			40	196
第 2 分 団					38	193
第 3 分 団					38	196
第 4 分 団					35	164
合 計		15				913
区 分	合 計					
	回 数	人 数				
本 団	177	337				
第 1 分 団	136	1,118				
第 2 分 団	135	1,065				
第 3 分 団	126	1,145				
第 4 分 団	126	809				
合 計		4,474				

注 火災による出動の回数は、他市への応援及び誤報による出動を含む。

(4) 市内の災害発生状況

ア 火災発生件数

火 災 件 数							合 計
建 物				建 物 以 外			
全 焼	半 焼	部分焼	ぼ や	車 両	林 野	そ の 他	
1		1	17	3		8	30

り 災 棟 数				り 災 者 数		焼 損 床 面 積 (m ²)	推 定 損 害 額 (千 円)	死 傷 者	
全 焼	半 焼	部分焼	ぼ や	世 帯	人 数			死 者	傷 者
1		1	17	10	31	85	9,985	2	2

イ 町名別火災発生件数

町名別	件数	建 物				建物以外		
		全焼	半焼	部分焼	ぼや	車両	林野	その他
もくせいの杜一丁目～三丁目								
東 町一丁目～五丁目								
郷 地 町一丁目～三丁目	1							1
武 蔵 野二丁目～三丁目								
福 島 町一丁目～三丁目								
玉 川 町一丁目～五丁目	1				1			
中 神 町一丁目～三丁目	1					1		
朝 日 町一丁目～五丁目								
宮 沢 町一丁目～三丁目	4							4
つつじが丘一丁目～三丁目	2				2			
美 堀 町一丁目～五丁目	5				4			1
昭 和 町一丁目～五丁目	2				1	1		
上川原町一丁目～三丁目	1					1		
大 神 町一丁目～四丁目	1				1			
松 原 町一丁目～五丁目	3			1	2			
田 中 町一丁目～四丁目	3	1			1			1
緑 町一丁目～五丁目	2				2			
拝 島 町一丁目～六丁目	2				1			1
郷 地 町								
福 島 町								
築 地 町								
中 神 町								
宮 沢 町								
大 神 町								
上 川 原 町								
田 中 町	2				2			
拝 島 町								
合 計	30	1		1	17	3		8

(5) 消防団装備資機材購入

品 名	購入数	内 容
新型夏制服上着	73着	旧制服が製造中止となり、消防団として統一を図る必要があるための一斉購入

(6) 消防用器具購入

品 名	購入数	内 容
エンジンカッター	4台	消防団の装備基準の改正に伴い購入

9. 1. 3. 001 消防施設維持管理経費 (防災課)**11,706,794円**

消防施設維持管理

消防水利 (令和3年3月31日現在)

消 火 栓	防火貯水槽
1,494基	418基

9. 1. 3. 002 消防施設整備事業費 (防災課)**11,860,200円**

消防施設整備

(1) 委託業務

件 名	委 託 内 容
(仮称) 都営昭島福島町団地 備蓄倉庫新築等工事設計委託	災害対策用備蓄倉庫新築等工事の設計図書作成

(2) 施設修繕

件 名	内 容
昭島市消防団第四分団 詰所屋上防水修繕	屋上防水の耐用年数超過に伴う施設延命のための修繕

9. 1. 4. 001 災害対策事業費 (防災課)**58,359,718円**

災害対策

(1) 災害対策用施設

(令和3年3月31日現在)

災害対策用 備蓄倉庫	災害対策用 防災倉庫	避難所用 簡易備蓄倉庫	災害対策用 飲料貯水槽	緊急物資投下位置 標識(ヘリサイン)
9箇所	7箇所	24箇所	8箇所	21箇所

(2) 街頭配備用消火器 (令和3年3月31日現在)

配 備 数	規 格
550本	A・B・C強化液4.00

(3) 応急対策用備蓄物資等購入
ア 災害対策用応急食糧

品名	購入数	支出額	備考
クリームサンドビスケット	4,200食	793,800	
ビスケット	2,400食	414,720	
アルファ米	14,400食	2,989,440	白飯、五目御飯
ヒートレスシチュー	9,324食	1,389,648	
ライスクッキー	2,400食	609,120	
クラッカー	5,145食	833,490	
粉ミルク	468缶	505,440	
液体ミルク	960本	207,360	
とん汁・けんちん汁	18,000食	2,498,040	
おかゆ	3,600食	797,040	白がゆ、梅がゆ

イ 災害対策用生活物資

品名	購入数	支出額
哺乳瓶	468本	406,949
哺乳瓶消毒剤	1,680錠	52,668
大型扇風機	56台	324,816
土のう袋	1,000枚	137,500
不織布マスク	30,000枚	429,000
消毒用ポンプ式ボトル	430個	212,850
ペット用トイレシート	138枚	8,880
段ボールパーテーション	180組	960,300

ウ 災害対策用備蓄機材

品名	購入数	支出額
蓄電池	43台	5,794,250
蓄電池充電用ソーラーパネル	43台	2,771,780
USB10連ポート	86個	733,150
発電機	43台	10,406,000
コードリール	56台	1,170,400
タブレット端末	65台	2,008,842
ノートパソコン	1台	141,218

(4) 自主防災組織数(令和3年3月31日現在) 103団体

(5) 自主防災組織訓練実施状況

実施回数	参加者数	使用消火器数
12	569	13

(6) 自主防災組織貸与機材購入

品 名	購 入 数	支 出 額
ヘルメット	32個	40,480
腕章	14個	45,320
ラジオライト	8個	30,800
メガホン	9個	4,554
防災旗	2本	75,900
担架	1台	14,630
災害救助道具セット	1組	69,300
軽可搬ポンプセット	1組	970,200

(7) 防災啓発週間

開催月日等	場 所	内 容
1月18日～ 22日	市 役 所 市 民 ロ ビ ー	<ul style="list-style-type: none"> 令和元年台風第15号における千葉県に対する支援派遣の様子を紹介する写真パネルの展示 昭島市洪水・土砂災害ハザードマップの展示 自身に対する備え、火災予防、家具類の転倒・落下防止対策の紹介 災害対策用備蓄食糧（カンパン、アルファ米等）の展示 携帯メール情報サービス、Yahoo!防災速報、電話応答サービスの紹介

注 1月17日開催予定の親子防災研修会は、新型コロナウイルス感染症の拡大防止のため中止

(8) 自主防災組織リーダー研修

注 12月12日開催予定の講演会は、新型コロナウイルス感染症の拡大防止のため中止

(9) 市職員用防災服購入

品 名	購 入 数	支 出 額
上衣（男性用）	112着	1,084,160
上衣（女性用）	80着	915,200
ズボン（男性用）	120本	594,000
ズボン（女性用）	78本	531,960
べ ル ト	170本	67,320
安 全 靴	144足	491,040

(10) 委託業務

件 名	委 託 内 容
ハザードマップ作成委託	平成30年から令和元年に行われた土砂災害警戒区域等の指定、「避難勧告等に関するガイドライン」の改定、残堀川流域の浸水予想区域の改定等の内容を反映し、避難方法等を住民等に適切に周知するためのハザードマップの作成
ハザードマップ配布委託	ハザードマップを全戸配布
想定浸水深表示板設置委託	洪水による想定浸水深を示す小型公共表示板を作成し、浸水想定区域内の電柱に設置

9. 1. 4. 002 防災行政無線管理経費（防災課）

68,743,132円

1 防災行政無線の管理

(1) 移動系

機 種	無線機の保有数
基 地 局	1局
統 制 台	1台
副 統 制 台	2台
移 動 局	83機（うち車載用11機）

(2) 固定系

機 種	無線機の保有数
親 局	1局
遠 隔 制 御 装 置	1台
子 局	64局

2 委託業務

件 名	委 託 内 容
防災行政無線（固定系） 設置等工事監理委託	防災行政無線（固定系）設置等工事に伴う施工監理

3 請負工事

件 名	工 事 内 容
防災行政無線（固定系） 設置等工事	防災行政無線固定系子局16局のデジタル化工事

4 防災行政無線戸別受信機使用料等補助金

設置件数	うち補助件数（設置工事）
123	49

9. 1. 4. 003 防災訓練経費（防災課）

1,213,225円

1 学校避難所設営・運営訓練

実施期間	場 所	参加者数	内 容
10月31日～ 11月29日	市内小中学校 14校	344	各校の避難所運営委員会において感染症対策を考慮した避難所開設・運営の手順確認や施設・資機材等の確認を実施 <ul style="list-style-type: none"> ・パーテーションの設置 ・マンホール型トイレの設置 ・防災行政無線通信訓練 ・簡易備蓄倉庫内資機材確認 ・発電機、蓄電池確認 ・感染症対策を考慮した受付設置・運営 等

注 新型コロナウイルス感染症の拡大防止のため例年実施の総合防災訓練に代えて実施

2 風水害時図上訓練

注 5月27日実施予定の本事業は、新型コロナウイルス感染症の拡大防止のため中止

9. 1. 4. 004 起震車管理経費 (防災課)

245,032円

起震車運用

区 分	運用回数	体験者数合計
昭 島 市	3	183
立 川 市	2	106

第10款 教 育 費

1 教育委員会（教育長及び教育委員4人）

開催月日	議 題	結 果
4月1日 (臨時会)	公立小中学校における令和2年度新学期の対応について	承認
4月7日 (臨時会)	新型コロナウイルス感染症緊急事態宣言に伴う学校対応について	承認
4月16日	昭島市教育委員会事務局処務規則の一部を改正する規則ほか	承認 ほか
4月27日 (臨時会)	令和2年度再開に向けた学校の対応について	承認
5月21日	学校給食運営審議会委員の委嘱について ほか	可決 ほか
6月12日	教育委員会の事務の管理及び執行の状況の点検及び評価に関する学識経験者の委嘱について ほか	承認 ほか
7月3日 (臨時会)	市立中学校生徒の自死に関し第三者委員会による調査を求める申入れについて	承認
7月17日	市民図書館協議会委員の委嘱について ほか	可決 ほか
8月6日	令和3年度市立学校で使用する教科用図書の採択について ほか	可決 ほか
9月4日	学校給食費会計監査役員の委嘱について ほか	可決 ほか
10月15日	教育委員会表彰被表彰者について ほか	可決 ほか
11月3日 (臨時会)	教職員の服務事故について	承認
11月19日	令和3年度市立学校における教育課程編成基準について ほか	可決 ほか
12月17日	令和2年度市立学校卒業式における告辞及び令和3年度市立学校入学式におけるお祝いの言葉について ほか	承認 ほか
1月21日	令和3年度市立学校校長等の任用に関する内申について ほか	可決 ほか
2月18日	令和3年度教育施策推進の基本的考え方について ほか	承認 ほか
3月24日	教育委員会表彰被表彰者について ほか	可決 ほか

注 4月16日は、新型コロナウイルス感染症の拡大防止のため書面開催

2 教育委員会事務局の管理状況
文書収発件数

部 課 等		区 分	
		文 書 収	文 書 発
学校教育部	庶務課	224	70
	指導課	2,314	1,150
	学校給食課	81	71
生涯学習部	社会教育課	74	44
	スポーツ振興課	84	24
	市民図書館管理課	10	21
	市民会館・公民館	30	35
合 計		2,817	1,415

3 教育だより「あきしまの教育」発行状況

発行部数	33,600部
規 格	A4判 4ページ
発行月	6月 9月 12月 3月
配布先	児童・生徒及び保護者、市公共施設 ほか

4 教育長会、教育委員会連合会等の総会・定例会等開催状況

区 分	開催月日等	場 所	参加人数
東京都市教育長会総会・定例会ほか	7月8日 ほか	東京自治会館ほか	延べ9
東京都市町村教育委員会連合会総会ほか	8月25日 ほか	東京自治会館ほか	延べ13

10. 1. 1. 002 教育長人件費（職員課） 16,022,262円

10. 1. 1. 003 職員人件費（職員課） 240,845,014円

10. 1. 1. 004 外国人学校児童・生徒保護者負担軽減補助事業費（指導課） 32,200円

外国人学校児童・生徒保護者負担軽減補助金支給状況

区 分	児童・生徒数	支 出 額	1人平均補助額
小 学 校	2	19,000	9,500
中 学 校	1	13,200	13,200
合 計	3	32,200	

10. 1. 1. 005 小学生英語チャレンジ体験事業費（庶務課）

小学生英語チャレンジ体験事業

注 例年実施の本事業は、新型コロナウイルス感染症の拡大防止のため中止

10. 1. 1. 006 中学生英語キャンプ事業費（庶務課）

中学生英語キャンプ事業

注 例年実施の本事業は、新型コロナウイルス感染症の拡大防止のため中止

10. 1. 1. 007 中学生海外交流事業費（庶務課）

中学生海外交流事業

注 例年実施の本事業は、新型コロナウイルス感染症の拡大防止のため中止

10. 1. 1. 008 未来をひらく発表会事業費（指導課） **96,404円**

1 未来をひらく発表会

実施月日	会 場	参加人数	内 容
12月18日	アキシマエンス 体育館	34	子どもの主張意見文コンクール表彰式 (最優秀賞・優秀賞受賞者の小・中学生6人の表彰)

2 第38回子どもの主張意見文コンクール作品集「未来をひらく」作成 480冊

10. 1. 1. 010 通学路安全・安心推進事業費（指導課） **1,409,270円**

通学路用防犯カメラ設置状況 75台（小学校）

10. 1. 1. 011 奨学金等支給事業費（指導課） **3,218,500円**

奨学金等支給状況

学資金種類	給付人数	給付金額
入 学 準 備 金	10	600,000
奨 学 金	24	2,618,500

10. 1. 1. 012 新型コロナウイルス感染症緊急対策事業費（指導課） **87,399,427円**

子育て世帯図書購入費助成事業

内 容	配付人数
小・中学生1人につき10,000円分の図書カードを配付	8,658

10. 1. 1 奨学資金貸付事業（指導課）

昭島市育英会奨学資金貸付状況

（1）令和2年度貸付状況

区 分	貸付人数	貸 付 額	1人平均貸付額
高 校 生	3	600,000	200,000
大 学 生	2	720,000	360,000
入学一時金			
合 計	5	1,320,000	

（2）総貸付状況

現有資金額	貸 付 額	貸付可能残高
95,340,432	41,848,000 (2,992,500)	53,492,432

注（ ）内の数値は、内数で償還期限を過ぎているもの

10. 1. 2. 001 学校保健会経費（指導課）

81,700円

1 学校保健会講演会

注 例年実施の本事業は、新型コロナウイルス感染症の拡大防止のため中止

2 学校保健会研修会

注 例年実施の本事業は、新型コロナウイルス感染症の拡大防止のため中止

10. 1. 2. 002 就学等経費（指導課）

3,475,271円

1 学校別児童・生徒数及び学級数

(1) 小学校

(令和2年5月1日現在)

学年 学校名	1年	2年	3年	4年	5年	6年	特別支 援学級	合 計
東 小 学 校	40 (2)	53 (2)	48 (2)	42 (2)	44 (2)	42 (2)		269 (12)
共 成 小 学 校	55 (2)	39 (2)	53 (2)	46 (2)	49 (2)	46 (2)	9 (2)	297 (14)
富士見丘小学校	43 (2)	50 (2)	38 (1)	27 (1)	38 (1)	38 (1)	15 (2)	249 (10)
武蔵野小学校	60 (2)	89 (3)	82 (3)	80 (2)	66 (2)	82 (3)		459 (15)
玉川小学校	67 (2)	57 (2)	58 (2)	68 (2)	56 (2)	54 (2)		360 (12)
中神小学校	70 (2)	64 (2)	62 (2)	68 (2)	78 (2)	69 (2)		411 (12)
つつじが丘 小 学 校	82 (3)	80 (3)	90 (3)	83 (3)	83 (3)	70 (2)	42 (6)	530 (23)
光華小学校	86 (3)	77 (3)	56 (2)	74 (2)	100 (3)	86 (3)		479 (16)
成隣小学校	64 (2)	67 (2)	68 (2)	67 (2)	62 (2)	68 (2)		396 (12)
田中小学校	47 (2)	60 (2)	50 (2)	52 (2)	51 (2)	51 (2)	27 (4)	338 (16)
拝島第一小学校	98 (3)	119 (4)	93 (3)	123 (4)	112 (3)	111 (3)		656 (20)
拝島第二小学校	98 (3)	106 (4)	91 (3)	82 (3)	111 (3)	112 (3)		600 (19)
拝島第三小学校	100 (3)	80 (3)	107 (3)	91 (3)	101 (3)	88 (3)		567 (18)
合 計	910(31)	941(34)	896(30)	903(30)	951(30)	917(30)	93(14)	5,611(199)

注 ()内は、学級数

(2) 中学校

(令和2年5月1日現在)

学年 学校名	1年	2年	3年	特別支 援学級	合 計
昭和中学校	104 (3)	116 (3)	100 (3)	29 (4)	349(13)
福島中学校	83 (3)	87 (3)	84 (3)		254 (9)
瑞雲中学校	113 (4)	136 (4)	163 (5)	注 (2)	412(13)
清泉中学校	176 (6)	191 (5)	173 (5)	16 (2)	556(18)
拝島中学校	226 (6)	204 (6)	194 (5)	注 (2)	624(17)
多摩辺中学校	98 (3)	88 (3)	100 (3)	16 (2)	302(11)
合 計	800(25)	822(24)	814(24)	61 (8)	2,497(81)

注1 ()内は、学級数

注2 特別支援学級のうち、「注」は、通級指導学級のため学級数に含まず。

2 区域外就学等の状況

(単位：人)

区 分	学校別	小 学 校	中 学 校	合 計
	区域外就学	当 市 に	19	13
	他 市 町 へ	7	10	17
	合 計	26	23	49
指 定 学 校 変 更		241	151	392

3 就学相談件数及び就学先 (単位：人)

対象	区分	相談件数	就 (転) 学 先			その他
			通常の学級	特別支援学級	特別支援学校	
小 学 校		79(15)	31 (2)	17(12)	12	19 (1)
中 学 校		45 (5)	8	24 (5)	2	11
合 計		124(20)	39 (2)	41(17)	14	30 (1)

注 () 内は、外数で転学に係る人数

4 就学時健康診断の状況

受診児童数	要 治 療 児 童 数			
	内 科	眼 科	耳鼻科	歯 科
940	16	329	306	195

10. 1. 2. 003 教育指導等事業費 (庶務課、指導課) 63,666,068円

1 学校への支援員等

(1) 日本語指導員

区 分	実施学校数	対象児童・生徒数	実施回数	対応言語
小 学 校	7	10	325	中国語、英語、ネパール語、ベンガル語、アラビア語
中 学 校	3	6	120	中国語、英語、ネパール語
合 計	10	16	445	

(2) 水泳指導補助員

注 新型コロナウイルス感染症の拡大防止のため水泳指導を中止としたため未配置

(3) 学校巡回支援員 (生徒指導)

区 分	配置人数	配置時間数
中 学 校	1	1,302

(4) 学校情報通信技術支援員

期 間	内 容	配置人数
4月1日～3月31日	パソコン環境の整備の支援	1

(5) 学校と家庭の連携推進事業支援員

区分	配置学校数	配置人数	配置時間数	支援対象児童・生徒数
小 学 校	11	27	3,430.5	96
中 学 校	6	7	1,587	47
合 計	17	34	5,017.5	143

(6) スクール・サポート・スタッフ

区分	配置学校数	配置人数	配置時間数
小学校	13	41	12,290
中学校	6	13	3,319
合計	19	54	15,609

2 中学生職場体験

注 例年実施の本事業は、新型コロナウイルス感染症の拡大防止のため中止

3 オリピック・パラリンピック教育推進事業

区分	学校数	内 容
小学校	13	東京2020オリンピック・パラリンピック競技大会を、人生にとってまたとない重要な機会と捉え、オリンピック・パラリンピック教育を全校で展開し、児童・生徒にとって必要な資質である「ボランティアマインド」、「障害者理解」、「豊かな国際感覚」を重点的に育成する。
中学校	6	
合計	19	

4 補習教室実施状況

区分	土曜日補習	放課後補習
小学校	13	10
中学校	5	3
合計	18	13

5 学校図書システム導入状況 市内全小・中学校 (19校)

10. 1. 2. 004 国際理解教育指導事業費 (指導課)

20,397,560円

1 小学校外国語活動補助員

実施 学校数	補助員数	3年生		4年生		5年生		6年生	
		学級数	時間数	学級数	時間数	学級数	時間数	学級数	時間数
13	9	30	594	30	596	30	998	30	1,011

2 中学校外国語指導補助員 (ALT)

実施学校数	補助員数	配置日数
6	3	563

10. 1. 2. 005 特別支援教育事業費（指導課）

51,113,786円

1 特別支援学級介助員

区 分	配 置 学 校 数	配 置 人 数
小 学 校	4	14
中 学 校	3	11
合 計	7	25

2 通級指導学級指導員

区 分	配 置 学 校 数	配 置 人 数
中 学 校	2	2

3 特別支援教育支援員

区 分	配 置 学 校 数	配 置 人 数	配 置 時 間 数
小 学 校	12	53	6,749
中 学 校			
合 計	12	53	6,749

4 特別支援教育説明会

実施月日	会 場	内 容	参加者数
10月17日	アキシマエンス 体育館	育てにくいと感じる子どもを叱らない子 育てのヒント～ペアレント・トレーニン グの視点から～	81

注 7月実施予定の説明会は、新型コロナウイルス感染症の拡大防止のため中止

5 軽自動車（電気自動車）購入 1台

10. 1. 2. 006 教育研究事業費（指導課）

1,370,105円

1 研究指定校

指定校名	研 究 主 題
東小学校	算数の授業にワクワクできる東っ子 ・基礎・基本の定着のための効果的な指導法の研究 ・新学習指導要領の解釈と実践（学びに向かう姿勢、主体的な態度を身に付けさせる指導について） ・学び方の統一（算数科における「東小スタンダード」の作成）
田中小学校	伝えあい 学びあい 高めあい ・体験活動と表現活動を織りなす学習過程（低学年） ・学年を通して育成を図る問題解決の力（中・高学年、ふたば学級）

2 教育研究会実施状況

区 分	部会数	実施回数	部員数
小 学 校	13		317
中 学 校	13	4	157
合 計	26	4	474

注 新型コロナウイルス感染症の拡大防止のため、小学校教育研究会は未実施、中学校教育研究会は書面の成果発表のみ実施

3 スクールソーシャルワーカー（3人配置）

区 分	学 校 名	支援対象児童・生徒数	対応回数
小学校	東 小 学 校	3	22
	共 成 小 学 校	4	46
	富 士 見 丘 小 学 校	9	133
	武 蔵 野 小 学 校	1	1
	玉 川 小 学 校	4	17
	中 神 小 学 校	5	54
	つ つ じ が 丘 小 学 校	13	91
	光 華 小 学 校	4	39
	成 隣 小 学 校	1	5
	田 中 小 学 校	3	20
	扨 島 第 一 小 学 校	10	48
	扨 島 第 二 小 学 校	7	54
	扨 島 第 三 小 学 校	2	15
中学校	昭 和 中 学 校	13	392
	福 島 中 学 校	4	21
	瑞 雲 中 学 校	5	70
	清 泉 中 学 校	8	116
	扨 島 中 学 校	10	157
	多 摩 辺 中 学 校	9	48
合 計		115	1,349

10. 1. 2. 007 東京都教員研修経費（指導課）

72,062円

1 教育研修

研修名	回数	受講者数
新任副校長研修会	2	2
主幹教諭任用時研修	1	4
主任教諭任用時研修	1	19
学校マネジメント研修	1	10
教務主任会	6	19
生活指導主任会	11	19
初任者研修会	12	26
2年次研修会	3	27
3年次研修会	2	19
中堅教諭資質向上研修会	4	14
教育相談基礎研修会	1	26
特別支援教育コーディネーター研修会	2	24
教育相談研修会	1	24
合計	47	233

注 例年開催の人権教育研修会は、新型コロナウイルス感染症の拡大防止のため中止

2 指導課若手人材育成担当学校訪問回数

区分	小学校	中学校	合計
回数	46	21	67

10. 1. 3. 001 教育相談事業費（指導課）

37,804,293円

1 教育相談室相談状況

相談内容	不登校	いじめ	交友関係	性格上の問題	情緒不安定	特別支援	進路相談	学校教育	家庭教育	その他	合計
相談件数	281	4	12	150	17	37	14	97	52	87	751

2 教育支援室児童・生徒在籍状況

区分	小学校	中学校	合計
人数	11	17	28

3 巡回相談員（臨床心理士等）

区分	対応学校数	巡回相談員対応回数
小学校	13	85
中学校	2	8
合計	15	93

10. 1. 4. 001 私立幼稚園補助事業費（子ども子育て支援課）

17,146,150円

1 市内私立幼稚園の所在地及び在園児数（令和2年5月1日現在）

幼稚園名	所在地	在園児数
昭島幼稚園	中神町1232番地	78
昭島恵泉幼稚園	昭和町四丁目11番16号	111
昭島すみれ幼稚園	緑町一丁目4番6号	283
昭島台幼稚園	中神町一丁目21番23号	230
あけの星幼稚園	玉川町三丁目11番2号	97
栗ノ沢幼稚園	田中町一丁目25番27号	71
啓明学園幼稚園	拝島町三丁目8番13号	28
合 計		898

注 全園、学校法人による幼稚園

2 各種届出等の件数

内 容	件数
園 則 変 更 届	1
教職員の解職・採用届	10
合 計	11

3 私立幼稚園園児健康管理費補助件数 7園

4 私立幼稚園補足給付（副食費）支給児童数 138人

5 私立幼稚園等運営費助成件数 7園

6 私立幼稚園特別支援教育事業補助件数（市外を含む。） 5園

7 新型コロナウイルス感染症対策事業補助件数 7園

10. 1. 4. 002 私立幼稚園利用給付事業費（子ども子育て支援課）

345,258,160円

私立幼稚園利用給付支給延べ児童数 13,449人

10. 1. 4. 003 私立幼稚園等園児保護者負担軽減補助事業費（子ども子育て支援課）

44,722,546円

私立幼稚園等園児保護者負担軽減補助金支給状況

支給区分	在園区分	支給園児数 (延べ人数)	月額	支出額
生活保護世帯又は市民税 非課税若しくは均等割 のみのひとり親世帯等	第1子		9,400	
	第2子		9,400	
	第3子以降		9,400	
市民税非課税若しくは 均等割のみの世帯又は 所得割額77,100円 以下のひとり親世帯等	第1子	297	6,400	1,472,720
	第2子	191	9,400	932,220
	第3子以降	84	9,400	420,220
市民税所得割額が 77,100円以下の世帯	第1子	469	5,000	1,866,000
	第2子	232	5,000	833,600
	第3子以降	100	9,400	572,200
市民税所得割額が 211,200円以下の世帯	第1子	4,315	3,800	13,976,500
	第2子	2,661	3,800	8,777,200
	第3子以降	244	7,600	1,404,650
市民税所得割額が 256,300円以下の世帯	第1子	1,217	3,800	3,938,100
	第2子	892	3,800	2,802,200
	第3子以降	36	7,000	234,000
市民税所得割額が 256,300円を超える世帯	第1子	1,384	2,900	3,596,700
	第2子	1,348	2,900	3,524,300
	第3子以降	121	2,900	343,200
合 計	第1子	7,682		24,850,020
	第2子	5,324		16,869,520
	第3子以降	585		2,974,270

注 支給園児数は、在籍園児数×支給月数の総計（月割支給を含む。）

10. 1. 4. 004 保育従事者等支援事業費（子ども子育て支援課）

1,280,000円

新型コロナウイルス感染症対策事業

保育従事者等慰労金支給状況

区分	施設数	支給金額	対象者数
私立幼稚園	7	10,000	128

10. 1. 4. 005 国・都支出金過年度返還金（子ども子育て支援課）

9,255,953円

区 分	返還金額
令和元年度子育てのための施設等利用給付国庫交付金	4,353,235
令和元年度子育てのための施設等利用費都負担金	2,176,618
令和元年度私立幼稚園等園児保護者負担軽減事業費都補助金	2,726,100
合 計	9,255,953

10. 1. 5. 001 アキシマエシス管理運営費（子ども育成課、市民図書館管理課）

257,177,798円

1 入館者数

施 設 名	入館者数
市 民 図 書 館	289,004
郷 土 資 料 室	46,079
郷土資料展示室	949

注 新型コロナウイルス感染症の拡大防止のため6月8日まで休館

2 施設別利用状況

(1) 国際交流教養文化棟

施 設 名	利用可能日数	実利用日数
シ ア タ ー	276	34
講習・研修室1	284	65
講習・研修室2	284	56
講習・研修室3	284	33

注 講習・研修室は、2室以上を併せて一つの講習・研修室として利用した場合を含む。

(2) 校舎棟・体育館

施 設 名	利用可能日数	実利用日数
会 議 室 2 0 1	284	195
会 議 室 2 0 2	284	254
会 議 室 2 0 3	284	205
会 議 室 2 0 4	284	186
会 議 室 2 0 5	284	188
会 議 室 3 0 1	284	187
会 議 室 3 0 2	284	174
会 議 室 3 0 3	284	155
会 議 室 3 0 4	284	120
理 科 ・ 家 庭 科 室	276	28
音 楽 室	276	97
体 育 館	284	165

注 会議室202から会議室205まで及び会議室302から会議室304までは、それぞれ2室以上を併せて一つの会議室として利用した場合を含む。

3 駐車場利用台数

利用台数	うち有料台数
49,805	6,171

4 郷土資料室企画展

(1) みせてみせて！むかしの商タイム展

開催期間	内 容	入場者数	会 場
12月15日～ 1月11日	昭和初期を中心に昭島でにぎわった商店で使われていた枡（ます）や台秤（だいばかり）などの道具や民具類を展示	3,223	アキシマエンシス シアター

(2) アキシマクジラの絵と作文募集・展示

開催期間	内 容	参加者数	会 場
2月1日～7日	小学生及び未就学児から募集したアキシマクジラの作文や絵を展示	191	アキシマエンシス 市民ギャラリー

5 管理業務委託（指定管理）

委 託 内 容	委託期間
<ul style="list-style-type: none"> ・アキシマエンシスの施設及び附属設備の維持管理に関する業務 ・アキシマエンシス国際交流教養文化棟の運営及び利用の承認に関する業務 	4月1日～3月31日

注 市民図書館の指定管理については、365ページに掲載

10. 2. 1. 001 職員人件費（職員課） 54,317,055円

10. 2. 1. 002 学校管理運営費（庶務課） 405,776,054円

小学校の管理運営

(1) 「昭島市立小学校施設総括表」（321ページ）

(2) 会計年度任用職員雇用状況

区 分	人数	職 務 内 容	校数
学 校 用 務 職 員	11	小学校敷地内外の清掃・整備	6
学 校 事 務 職 員	13	小学校事務の処理	13
早 朝 管 理 員	4	小学校の早朝管理	4

(3) 卒業証書用角筒購入 944本

(4) 学校施設保守等委託状況

件名	委託内容	実施校数
警備委託	夜間の機械警備 (午後9時30分～翌日午前8時30分)	13
管理委託	管理業務(平日:午後4時45分～9時30分 日曜日・土曜日・祝日:午前8時～午後9時30分)	13
	早朝管理業務(平日:午前7時～8時15分)	9
会計年度任用職員健康診断委託	会計年度任用職員の定期健康診断	13
冷暖房機保守委託	冷暖房機、冷却塔、空調機等の保守点検	13
ばい煙測定委託	大気汚染防止法に基づく冷暖房機のばい煙量等の測定	1
古紙回収運搬委託	新聞、雑誌、ダンボール等の回収	13
廃棄物品処理委託	使用不能になった備品及び消耗品の廃棄	13
建築設備定期検査委託	建築設備(換気設備、給排水設備)の定期検査	13
電気工作物保安委託	自家用電気工作物の保安業務及び受電設備の清掃	13
プール浄化装置保守委託	プール循環ろ過装置の保守点検	12
消防用設備点検委託	自動火災報知設備等の消防設備に係る保守点検	13
漏水調査委託	漏水調査	1
飲料貯水槽清掃委託	飲料貯水槽内部の清掃及び適正な水質管理	12
便所清掃委託	校舎、体育館及びプールの便所清掃	13
プール清掃委託	プールの利用開始前の清掃	13
窓ガラス清掃委託	校舎の窓ガラス清掃	6
樹木せん定委託	校庭樹木のせん定及び伐採	13
便所防臭委託	校舎、体育館及びプール男子便器の尿石除去	5
害虫駆除委託	校舎内で発生した害虫の駆除	1
廃棄薬品処理委託	理科室の使用期限切れの薬品処理	1
非常通報装置管理保守点検委託	非常通報装置(学校110番)の保守点検	13
水道給水ポンプ点検委託	加圧ポンプ及び給水ポンプの点検	2
カーペット清掃委託	特別支援学級のカーペット清掃	2
芝生運動場管理委託	芝生運動場の維持管理	13
給食配膳用昇降機保守委託	学校給食用小荷物昇降機の保守点検	13
エレベーター保守委託	エレベーターの保守点検	1
防火設備定期検査委託	防火設備の定期検査及び東京都への報告	13

(5) 学校用地借上状況

該 当 校	契約の相手方
東 小 学 校	財務省関東財務局 立川出張所長
富士見丘小学校	財務省関東財務局 立川出張所長
光 華 小 学 校	農林水産省所管 国有財産管理者
成 隣 小 学 校	観音寺 ほか
拝島第一小学校	普明寺

(6) 校用備品購入状況

区 分	主 な 購 入 品
保 健 器 具	視力検査器、オージオメータ、体重計
その他の備品	紙折り機、拡大コピー機、プリンタ、ワイヤレスアンプ、チェーンソー

昭島市立小学校施設総括表

(令和2年5月1日現在)

学校名	教室数			校舎面積 (㎡)				体育館 (㎡)			校地面積 (㎡)				給食室 (㎡)	プール (m × m)
	普通	特支	特教	鉄筋	鉄骨・その他	木造	合計	建物敷地	運動場敷地	その他	合計					
東小学校	14		15	5,000	166	70	5,236	794	12,020	8,742		20,762		25×11, 10×5		
共成小学校	12	3	15	4,291	38		4,329	802	8,816	6,206		15,022		25×10, 10×5		
富士見丘小学校	8	3	22	4,733	30	26	4,789	805	14,965	9,433		24,398	333	25×10, 10×5		
武蔵野小学校	15		10	4,040	36		4,076	766	3,759	10,815	355	14,929	216	²⁵ ×10, (6.7+8.5)×9.5×0.5		
玉川小学校	12		14	4,199	27	33	4,259	833	4,895	8,282		13,177		25×11, 10×5		
中神小学校	12		15	4,444	35	19	4,498	810	6,044	7,807		13,851		25×10, 10×5		
つつじが丘小学校	17	6	13	5,695	24		5,719	890	9,187	7,314		16,501	356	25×10, 10×5		
光華小学校	18		11	4,043	249	33	4,325	796	6,404	12,779		19,183		25×11, 10×5		
成隣小学校	13		6	2,899		33	2,932	594	3,535	5,261	312	9,108		25×10, 10×5		
田中小学校	14	4	11	4,850	10		4,860	898	8,583	7,923		16,506	318	25×10, 10×5		
拝島第一小学校	20		11	4,039	71		4,110	764	6,921	7,310		14,231		25×10, 10×5		
拝島第二小学校	19		9	4,171	84		4,255	968	9,013	10,553		19,566	269	25×11, 10×5		
拝島第三小学校	20		15	5,238	75		5,313	799	6,332	7,897		14,229		25×10, 10×5		
計	194	16	167	57,642	845	214	58,701	10,519	100,474	110,322	667	211,463	1,492			

10. 2. 1. 003 学校施設営繕経費（庶務課）**47,593,403円**

1 修繕状況 (単位：件)

校舎	体育館	プール	校庭	教室	その他
33	11	7	6	11	50

2 請負工事

件名	工事内容
東小プール浄化装置改修工事	プール浄化装置（ろ過機）の撤去新設

10. 2. 1. 004 学校周年記念事業費（庶務課）**306,460円**

開校周年事業

学校名	内容
玉川小学校（110周年記念）	記念誌「開校110周年記念誌」作成（700冊）

10. 2. 1. 005 学校保健特別対策事業費（庶務課）**4,444,739円**

1 消耗品購入

品名	内容
手洗い場水栓レバーハンドル	手洗い場の水栓レバーハンドルの購入（941個）

2 施設修繕

件名	内容
便所手洗い場自動水栓化修繕	便所手洗い場のセンサー式自動水栓交換修繕（90個）

10. 2. 2. 001 教育教材等経費 (庶務課、指導課)

91,954,413円

1 児童用図書購入状況 (単位：冊)

学校名 (特別支援学級等)	購入数
東小学校	348
東小学校 (特別支援教室)	31
共成小学校	397
共成小学校 (知的障害特別支援学級、特別支援教室)	58
富士見丘小学校	341
富士見丘小学校 (自閉症・情緒障害特別支援学級、難聴・言語障害通級指導学級、特別支援教室)	171
武蔵野小学校	377
武蔵野小学校 (特別支援教室)	24
玉川小学校	353
玉川小学校 (特別支援教室)	38
中神小学校	432
中神小学校 (特別支援教室)	14
つつじが丘小学校	438
つつじが丘小学校 (知的障害特別支援学級、特別支援教室)	113
光華小学校	405
光華小学校 (特別支援教室)	25
成隣小学校	413
成隣小学校 (特別支援教室)	16
田中小学校	447
田中小学校 (知的障害特別支援学級、特別支援教室)	56
拝島第一小学校	510
拝島第一小学校 (特別支援教室)	43
拝島第二小学校	435
拝島第二小学校 (特別支援教室)	37
拝島第三小学校	453
拝島第三小学校 (特別支援教室)	83
合 計	6,058

2 教材備品購入状況

区 分	主 な 購 入 品
楽 器	ティンパニ、トーンチャイム
理科・算数用備品	顕微鏡、算数ノート黒板
その他の備品	フットサルゴール、ミシン、ワイヤレスアンプ、糸のこ機械

3 教師用指導書購入

教科	発行者
国語	光村図書出版
国語（書写）	光村図書出版
社会	教育出版
社会（地図）	帝国書院
算数	東京書籍
理科	東京書籍
生活	教育出版
音楽	教育芸術社
図画工作	日本文教出版
家庭	東京書籍
保健	光文書院
外国語（英語）	東京書籍
道徳	東京書籍

4 小学校社会科副読本購入

小学校社会科副読本「わたしたちの東京都」 975冊（4年生及び担任用）

5 小学校補助金交付状況

補助金名	内 容
小規模校卒業アルバム作成費補助金	富士見丘小学校（39人）

6 小学校教師用デジタル教科書導入 市立全小学校（13校）

10. 2. 2. 002 特別支援教育教材等経費（庶務課）

4,977,407円

教材備品購入状況

区 分	主 な 購 入 品
その他の備品	大型バランスゲーム、書類収納ケース、パーテーション、ブックト ラック、スクーター

1 教育用コンピュータ管理

設置場所	主な機器
小学校（13校）	児童用パソコン（703台） 指導管理用パソコン（13台） 学習用タブレット端末（6,072台） 学習用タブレット端末用充電保管庫（193台） サーバ（13台） カラーレーザープリンタ（26台）
特別支援学級等	児童用パソコン（65台） インクジェットプリンタ（13台）

注 学習用タブレット端末及び充電保管庫は、GIGAスクール構想事業として導入

2 学校・学校間ネットワーク管理運用

(1) 主な機器構成

設置場所	主な機器
市役所本庁	センターサーバ（中学校共有）5台
小学校（13校）	教職員用パソコン（411台）

(2) 稼動システム

システム名	業務内容
校務支援システム	スケジュール・成績・メール送受信・出退勤等管理
ファイルサーバシステム	データの保存・管理
クライアント監視システム	教職員用パソコンの管理
学習用タブレット 端末管理システム	児童・教員GIGAスクールアカウントの管理

3 大型ディスプレイ購入

設置場所	設置台数
小学校（10校）	76

4 家庭学習用モバイルルータ購入 438個

5 GIGAスクール構想事業

件名	業務内容
学習用タブレット端末導入	児童及び教員が利用する学習用タブレット端末の導入（6,072台）
充電保管庫設置委託	学習用タブレット端末を充電しながら保管できるキャビネットの設置（193台）
校内無線ネットワーク環境整備委託	学校内無線ネットワーク機器の強化（13校）
ネットワーク分離設定作業委託	学習用タブレット端末専用のインターネット回線の開設（13校）

10. 2. 2. 004 就学援助費 (指導課)

18,453,470円

1 就学援助費支給状況 (小学校)

支給項目	支給児童数	支出額	1人平均額
学用品費・通学用品費	876	10,933,220	12,481
新入学児童学用品費	131	2,540,120	19,390
新入学準備金	61	3,114,660	51,060
移動教室費			
校外活動費	138	536,955	3,891
宿泊学習費	111	313,058	2,820
通学費	3	118,280	39,427
合計	延べ 1,320	17,556,293	

注 移動教室は、新型コロナウイルス感染症の拡大防止のため中止

2 就学奨励費支給状況 (小学校)

支給項目	支給児童数	支出額	1人平均額
学用品費・通学用品費	31	199,965	6,450
新入学児童学用品費	9	203,780	22,642
移動教室費			
校外活動費	4	1,996	499
宿泊学習費	2	3,490	1,745
通学費	11	360,129	32,739
合計	延べ 57	769,360	

注 移動教室は、新型コロナウイルス感染症の拡大防止のため中止

10. 2. 2. 005 移動教室事業費 (指導課)

18,835,919円

1 移動教室 (第5学年)

注 例年実施の本事業は、新型コロナウイルス感染症の拡大防止のため中止

2 移動教室 (第6学年)

注 例年実施の本事業は、新型コロナウイルス感染症の拡大防止のため中止

3 宿泊行事（第6学年）

学校名	実施期間	参加児童数
東小学校	12月1日～2日	40
共成小学校	12月10日～11日	48
富士見丘小学校	11月11日～12日	39
武蔵野小学校	12月22日～23日	81
玉川小学校	12月15日～16日	52
中神小学校	11月30日～12月1日	69
つつじが丘小学校	10月29日～30日	74
光華小学校	12月23日～24日	87
成隣小学校	11月12日～13日	67
田中小学校	11月18日～19日	54
拝島第一小学校	12月21日～22日	108
拝島第二小学校	12月8日～9日	111
拝島第三小学校	10月26日～27日	89
合 計		919

注1 移動教室（第6学年）に代わる行事として市内宿泊施設において実施

注2 特別支援学級児童を含む。

10. 2. 2. 006 教育振興事業費（指導課）

236,056円

1 社会科市内施設見学（第3学年）

学校名	実施月日	参加児童数
成隣小学校	11月26日	68

注 他の12校は、新型コロナウイルス感染症の拡大防止のため中止

2 演劇教室

学校名	実施月日	演 目 等	参加児童数
つつじが丘小学校	10月12日	パーカッション エンターテイメント	515

注 他の12校は、新型コロナウイルス感染症の拡大防止のため中止

3 音楽鑑賞教室（第5学年）

注 例年実施の本事業は、新型コロナウイルス感染症の拡大防止のため中止

10. 2. 2. 007 特別支援教育事業費（指導課）

253円

特別支援学級宿泊学習

注 例年実施の本事業は、新型コロナウイルス感染症の拡大防止のため中止

教育推進計画事業概要

学校名	内 容
東 小 学 校	1 学校教育目標 (1) よく考える子 (2) 思いやりのある子 (3) 健康で明るい子 2 短期経営目標（主なもの） (1) 確かな学力 基礎的・基本的な内容の確実な定着 (2) 豊かな心 道徳全体計画、年間計画の見直しと「特別の教科 道徳」の改善・充実 (3) 健やかな体 学年や学級、異年齢集団での遊びの奨励 (4) 輝く未来 ソーシャルスキル教育の充実 3 自己評価結果の分析（主なもの） 都や全国の学力テストが中止され、6年生を対象に全国学力テストを校内で行った。土曜日補習の出席率は高いが、水曜日の出席率も上がった。
共 成 小 学 校	1 学校教育目標 (1) 助け合う子 (2) 考える子 (3) きたえる子 2 短期経営目標（主なもの） (1) 確かな学力 1単元、1単位時間において「めあて」「見通し」「振り返り」のある授業を展開する。 (2) 豊かな心 挨拶の意義を考え、自分も相手も大切にすることを育む。 (3) 健やかな体 児童自身が体力向上の成果を実感できるよう組織的・継続的に指導する。 (4) 輝く未来 集団の中で、自分を生かすことを判断し、行動する力を育む。 3 自己評価結果の分析（主なもの） 児童が自らの学習状況を振り返って次に生かすという意識や態度は育ってきている。
富士見丘 小 学 校	1 学校教育目標 (1) よく考える子ども (2) けんこうな子ども (3) すすんで働く子ども (4) 思いやりのある子ども 2 短期経営目標（主なもの） (1) 確かな学力 基礎的・基本的な学習内容の定着 (2) 豊かな心 社会性の向上 (3) 健やかな体 基本的な生活習慣・食習慣の定着 (4) 輝く未来 課題解決・探究的な学びの充実 3 自己評価結果の分析（主なもの） 「書くこと」を重視したことにより、「短作文」の成果が上がった。また、主体的な学びを促すために見通しをもたせる工夫をし、ICTを効果的、効率的に活用し、授業改善を図った。

武蔵野 小学校	<p>1 学校教育目標</p> <p>(1) しっかり考える子 (問題解決力)</p> <p>(2) 心やさしい子 (人間関係形成力)</p> <p>(3) つよく元気な子 (体力・活力)</p> <p>2 短期経営目標 (主なもの)</p> <p>(1) 確かな学力 学習状況を把握し、児童の課題意識を大切にした授業を充実させ、学力向上を図る。</p> <p>(2) 豊かな心 児童の自己肯定感を高め、児童個々の良さを発揮し、安心して生活できるようにする。</p> <p>(3) 健やかな体 系統性を重視した健康教育と、体育活動を推進し、体力向上を目指す。</p> <p>(4) 輝く未来 小・中学校が連携し、児童が安心して進級・進学できるようにする。</p> <p>3 自己評価結果の分析 (主なもの)</p> <p>児童の実態を把握し、課題に応じた対策を講じた結果、学力調査の正答率は、前年を2.7%上回った。</p>
玉川 小学校	<p>1 学校教育目標</p> <p>(1) 精いっぱい学習する子 (2) 人のためにつくす子</p> <p>(3) すすんで体をきたえる子</p> <p>2 短期経営目標 (主なもの)</p> <p>(1) 確かな学力 自らの考えを広げ深める対話的な学びを工夫する。</p> <p>(2) 豊かな心 挨拶運動や人権週間を充実・改善・定着させる。</p> <p>(3) 健やかな体 体力調査結果を検証・活用し、体育授業を改善する。</p> <p>(4) 輝く未来 外部人材等を活用し、伝統文化に関する理解を深めさせる。</p> <p>3 自己評価結果の分析 (主なもの)</p> <p>話し合い活動に代わり、タブレットや付箋を使い、児童間の交流を図った。</p>
中神 小学校	<p>1 学校教育目標</p> <p>(1) よく考える子 (2) 心豊かな子 (3) たくましい子</p> <p>2 短期経営目標 (主なもの)</p> <p>(1) 確かな学力 自ら学ぶ基本的な学習習慣や学習規律の定着を図る。</p> <p>(2) 豊かな心 すすんで挨拶をする子を育成する。</p> <p>(3) 健やかな体 グッドモーニング6分に取り組みながら生活習慣を見直すとともに、基礎体力の向上を図り、食育・健康教育を推進する。</p> <p>(4) 輝く未来 地域を素材とした学習や伝統文化の体験を通して、郷土昭島に対する愛着や誇りを育てる。</p> <p>3 自己評価結果の分析 (主なもの)</p> <p>家庭学習の取組率、提出率は向上してきた。自ら学び、基本的な学習習慣や読書習慣を確実に定着させることを目指す。</p>

つつじが丘小学校	<p>1 学校教育目標</p> <p>(1) 自ら学び、表現する子 (2) 認め合い、協力して行動する子 (3) すすんで体を整える子</p> <p>2 短期経営目標 (主なもの)</p> <p>(1) 確かな学力 学ぶことの楽しさを味わわせる授業を積み重ね、児童の学びに向かう力を向上させていく。 (2) 豊かな心 自発的に挨拶する態度を養い、挨拶が自然に通い合う関係をつくる。 (3) 健やかな体 元気アップガイドブックや保健便り、給食便りを活用し、児童の健康意識を高める。 (4) 輝く未来 学級活動や学校行事などに、自己のよさを発揮しながら積極的にかかわり、自己実現を図ろうとする態度を養う。</p> <p>3 自己評価結果の分析 (主なもの)</p> <p>学ぶことの楽しさを味わわせる授業、児童が主体的に学ぶ授業改善を意識した授業を積み重ねたことで、児童の学びに向かう力に変容が見え始めた。</p>
光華小学校	<p>1 学校教育目標</p> <p>(1) 健康な子 (2) 考える子 (3) すすんでする子 (4) 協力する子</p> <p>2 短期経営目標 (主なもの)</p> <p>(1) 確かな学力 新学習指導要領に沿った授業改善、評価の工夫、個に応じた指導の充実を図る。 (2) 豊かな心 道徳授業の質の向上を図り、自分の考えに気付き、互いに認め合う児童の育成を目指す。 (3) 健やかな体 心身ともに健康で、自己管理のできるたくましい児童の育成に向けた取組に挑戦する。 (4) 輝く未来 学級会活動をはじめ、全教育活動において、キャリア教育の充実を図る。</p> <p>3 自己評価結果の分析 (主なもの)</p> <p>新学習指導要領に沿った授業改善に向けて取り組むことができた。対話的活動の実践を通して児童の学びを実現するよう心掛けるとともに、新しい評価についても取り組んだ。</p>
成隣小学校	<p>1 学校教育目標</p> <p>(1) すすんで学ぶ子 (2) 心豊かな子 (3) たくましい子</p> <p>2 短期経営目標 (主なもの)</p> <p>(1) 確かな学力 個々の学習状況を明確にするとともに、読む・書く・計算する力を付けさせる。 (2) 豊かな心 明るく元気で挨拶のあふれる学校にする。 (3) 健やかな体 日常的な運動を通して体力を向上させる。 (4) 輝く未来 保護者や地域関係者が月に1回以上来校する機会を設定する。</p> <p>3 自己評価結果の分析 (主なもの)</p> <p>家庭学習の取組が十分に定着している。個に応じた課題設定にも取り組み始めている。</p>

田 中 小 学 校	<p>1 学校教育目標 (1) よく考える子 (2) 思いやりのある子 (3) たくましい子</p> <p>2 短期経営目標 (主なもの) (1) 確かな学力 読み書き、四則計算の力を定着させる。 (2) 豊かな心 様々な体験活動を通して児童・教師間の心の交流を図る。 (3) 健やかな体 児童の基礎体力の向上を図る。 (4) 輝く未来 将来の夢を児童にもたせる。</p> <p>3 自己評価結果の分析 (主なもの) 学力の結果は昨年並みであった。学年差、個人差を少なくしていくことが課題である。</p>
栢島第一 小 学 校	<p>1 学校教育目標 (1) よく考え (2) やさしく (3) つよく (4) 手をつなぐ栢島の子供</p> <p>2 短期経営目標 (主なもの) (1) 確かな学力 学習やノート指導など、学校として系統的な指導を実践する。 (2) 豊かな心 いじめや不登校の未然防止の指導と即時対応の体制を整え、その徹底を図る。 (3) 健やかな体 運動能力テストの結果を基に作成する体力向上プランに基づき、系統的な指導を進める。 (4) 輝く未来 話し合い活動や集団行動の指導を計画的に進め、自分たちの問題を自力で解決する力を育む。</p> <p>3 自己評価結果の分析 (主なもの) 学習スタンダードを設定し児童の基本的な学習習慣の形成を図った。全体に向上してきたが、学年で取組の差が大きい。</p>
栢島第二 小 学 校	<p>1 学校教育目標 (1) よく考える子 (知) (2) 心ゆたかな子 (情) (3) 元気な子 (意) (体)</p> <p>2 短期経営目標 (主なもの) (1) 確かな学力 「栢二小スタンダードver. 2」をもとに、児童が自身の学びの成果を実感できるようにする。 (2) 豊かな心 すべての児童が安心して登校できる学校にする。 (3) 健やかな体 栢二小版スタンダード体育編を共通実践し、体育科の授業の充実を図る。 (4) 輝く未来 昭島市民科や各教科等の充実を図り、地域を担う市民としての愛着を育てる。</p> <p>3 自己評価結果の分析 (主なもの) 「授業力スタンダード20ver. 2」を意識した授業に取り組むとともに、年間6回の授業観察によって教師の授業力・児童の学力の向上が見られた。</p>

揖島第三 小 学 校	1 学校教育目標 (1) かしこく (2) やさしく (3) つよく 2 短期経営目標 (主なもの) (1) 確かな学力 学習やノート指導など、学校として系統的な指導を実践する。 (2) 豊かな心 いじめや不登校の撲滅に向けて、未然防止の指導と即時対応の体制を整え徹底を図る。 (3) 健やかな体 運動能力テストの結果を基に作成する体力向上プランに基づき、系統的な指導を進める。 (4) 輝く未来 話し合い活動や集団行動の指導を計画的に進め、自分たちの問題を自力で解決する力を育む。 3 自己評価結果の分析 (主なもの) 昨年度の問題で調査を行い昨年度データと比較した。方策はおおむね実施できたが、休校やコロナ対策により補習授業は実施できなかった。
---------------	--

10. 2. 2. 009 学校保健特別対策事業費 (指導課)

16,627,719円

1 備品購入状況

区 分	主 な 購 入 品
楽 器	ミニグロッケン
そ の 他 の 備 品	大型ディスプレイ、プロジェクタ、書画カメラ

2 新型コロナウイルス感染症対策バス借上料補助金

学 校 名	実施月日	行事の名称	台数 (増車分)
田 中 小 学 校	12月9日	社 会 科 見 学	1
田 中 小 学 校	3月15日	社 会 科 見 学	1
合 計			2

10. 2. 3. 001 学校保健衛生経費 (庶務課、指導課)

44,145,382円

1 学校医等の報酬支給状況 (小学校)

区 分	人 数	報酬月額	支 出 額
内 科 校 医	13	63,500	9,906,000
眼 科 校 医	13	50,000	7,800,000
耳 鼻 科 校 医	13	50,000	7,800,000
歯 科 校 医	13	50,000	7,800,000
学校薬剤師	13	18,700	2,917,200
合 計	65		36,223,200

2 小学校の水質検査

検査項目	検体数 (延べ)	検査回数
飲料水	14	1
プール水		
合計	14	1

注 プールの水質検査は、新型コロナウイルス感染症の拡大防止のため水泳指導を中止したため未実施

3 小学校の環境衛生検査

検査項目	検査室数 (延べ)	検査回数
照 度	75	2
空 気	76	2
合計	151	4

4 感染症防止対策用衛生用品購入

区 分	主 な 購 入 品
消 耗 品	手指消毒用アルコール、マスク、ビニール手袋、飛沫防止ボード、非接触式電子温度計

10. 2. 3. 002 健康管理経費 (指導課)

12,905,925円

1 児童の健康診断

(1) 結核健康診断

問診票受診者数	精密検査受診者数	X線直接撮影者数	
		異常あり	異常なし
5,601	1		1

(2) 心臓検診 (心電図検査)

受診者数	二次検査者数	二次検査結果	
		異常なし	要経過観察
942	4	1	3

(3) 尿検査

受検者数	二次検査者数	二次検査結果	
		異常なし	要精密検査
5,599	94	86	8

2 教職員の健康診断

(1) 循環器系検診

受診者数	異常なし	要経過観察者数	要精密検査者数	要治療者数等
348	94	150	1	103

(2) 消化器系検診

受診者数	異常なし	要経過観察者数	要精密検査者数	要治療者数等
76	50	26		

(3) 結核健康診断 (X線直接撮影)

受診者数	異常なし	要精密検査者数
394	394	

(4) 婦人科検診 (子宮がん けい部) 受診者数 25人

(5) 教職員ストレスチェック

受診者数	集団ごとの集計・分析件数	医師による面接指導実施人数
354	13	3

10. 2. 3. 003 学校災害共済経費 (指導課)

5,629,941円

日本スポーツ振興センター災害共済給付制度の加入者数及び給付状況

区分 学校名	加入児童数	災害発生件数	給付額
東小学校	269	7	99,952
共成小学校	297	3	34,720
富士見丘小学校	249	2	24,492
武蔵野小学校	459	10	88,296
玉川小学校	360	6	51,620
中神小学校	411	15	229,472
つつじが丘小学校	530	10	76,868
光華小学校	479	19	184,580
成隣小学校	396	11	59,868
田中小学校	338	13	65,368
拝島第一小学校	656	26	401,282
拝島第二小学校	600	35	360,228
拝島第三小学校	568	6	41,636
合計	5,612	163	1,718,382

10. 2. 3. 004 就学援助費 (指導課)

32,707,766円

1 就学援助費支給状況 (小学校)

支給項目	支給児童数	支出額	1人平均額
学校給食費	874	32,108,352	36,737
医療費	21	30,141	1,435
合計	延べ 895	32,138,493	

2 就学奨励費支給状況 (小学校)

支給項目	支給児童数	支出額	1人平均額
学校給食費	31	569,273	18,364

10. 2. 3. 005 学校保健特別対策事業費 (指導課)

12,154,522円

備品購入状況

区分	主な購入品
校用器具	パルスオキシメータ、空気清浄機
健康診断用器具	デジタル身長計、デジタル体重計、視力検査器

10. 2. 4. 001 学校施設整備事業費 (庶務課)

657,532,151円

1 委託状況

件名	委託内容
共成小大規模改造 (体育館空調機器設置等) 工事設計委託	体育館空調機器設置工事の設計図書作成
富士見丘小大規模改造 (体育館空調機器設置等) 工事監理委託	設計図書に基づく施工監理
武蔵野小大規模改造 (体育館空調機器設置等) 工事設計委託	体育館空調機器設置工事の設計図書作成
玉川小大規模改造 (外壁等改修) 工事監理委託	設計図書に基づく施工監理
玉川小大規模改造 (体育館空調機器設置等) 工事監理委託	設計図書に基づく施工監理
中神小大規模改造 (外壁等改修) 工事監理委託	設計図書に基づく施工監理
中神小大規模改造 (体育館空調機器設置等) 工事監理委託	設計図書に基づく施工監理
つつじが丘小大規模改造 (体育館空調機器設置等) 工事設計委託	体育館空調機器設置工事の設計図書作成
成隣小大規模改造 (体育館空調機器設置等) 工事監理委託	設計図書に基づく施工監理
田中小大規模改造 (体育館空調機器設置等) 工事監理委託	設計図書に基づく施工監理
拝島第二小大規模改造 (体育館空調機器設置等) 工事設計委託	体育館空調機器設置工事の設計図書作成
拝島第三小除湿温度保持機能復旧工事監理委託	設計図書に基づく施工監理
拝島第三小大規模改造 (体育館空調機器設置等) 工事監理委託	設計図書に基づく施工監理
拝島第三小警備機器等撤去・取付委託	警備機器の撤去・取付

注 本年度実施予定の東小大規模改造 (西側便所改修) 工事監理委託、光華小大規模改造 (西側便所改修) 工事監理委託、成隣小大規模改造 (便所改修) 工事設計委託、成隣小大規模改造 (外壁改修) 工事監理委託は、新型コロナウイルス感染症の拡大防止のため次年度以降に延期

2 請負工事

件 名	工 事 内 容
富士見丘小大規模改造（体育館空調機器設置等）工事	体育館への空調機器の設置
玉川小大規模改造（外壁等改修）工事	外壁及び屋上防水改修
玉川小大規模改造（体育館空調機器設置等）工事	体育館への空調機器の設置
中神小大規模改造（外壁等改修）工事	外壁及び体育館屋根防水改修
中神小大規模改造（体育館空調機器設置等）工事	体育館への空調機器の設置
成隣小大規模改造（体育館空調機器設置等）工事	体育館への空調機器の設置
田中小大規模改造（体育館空調機器設置等）工事	体育館への空調機器の設置
拝島第一小除湿温度保持機能復旧工事	冷暖房設備機器交換工事
拝島第三小除湿温度保持機能復旧工事	冷暖房設備機器交換工事
拝島第三小大規模改造（体育館空調機器設置等）工事	体育館への空調機器の設置

注 本年度実施予定の東小大規模改造（西側便所改修）工事、光華小大規模改造（西側便所改修）工事、成隣小大規模改造（外壁改修）工事は、新型コロナウイルス感染症の拡大防止のため次年度以降に延期

10. 3. 1. 001 職員人件費（職員課） **23,624,045円**

10. 3. 1. 002 学校管理運営費（庶務課） **206,088,032円**

中学校の管理運営

(1) 「昭島市立中学校施設総括表」 (339ページ)

(2) 会計年度任用職員雇用状況

区 分	人数	職 務 内 容	校数
学 校 用 務 職 員	10	中学校敷地内外の清掃・整備	5
学 校 事 務 職 員	6	中学校事務の処理	6
早 朝 管 理 員	1	中学校の早朝管理	1

(3) 卒業証書フォルダ購入 850冊

(4) 学校施設保守等委託状況

件 名	委 託 内 容	実施校数
警 備 委 託	夜間の機械警備 (午後9時30分～翌日午前8時30分)	6
管 理 委 託	管理業務 (平日：午後4時45分～9時30分 日曜日・土曜日・祝日：午前8時～午後9時30分)	6
	早朝管理業務 (平日：午前7時～8時15分)	5
会計年度任用職員 健康診断委託	会計年度任用職員の定期健康診断	6
冷暖房機保守委託	冷暖房機、冷却塔、空調機等の保守点検	6
ばい煙測定委託	大気汚染防止法に基づく冷暖房機のばい煙量等の測定	3
古紙回収運搬委託	新聞、雑誌、ダンボール等の回収	6
廃棄物品処理委託	使用不能になった備品及び消耗品の廃棄	4
建 築 設 備 定 期 検 査 委 託	建築設備 (換気設備、給排水設備) の定期検査	6
電気工作物保安委託	自家用電気工作物の保安業務及び受電設備の清掃	6
プール浄化装置 保 守 委 託	プール循環ろ過装置の保守点検	5
消防用設備点検委託	自動火災報知設備等の消防設備に係る保守点検	6
飲料貯水槽清掃委託	飲料貯水槽内部の清掃及び適正な水質管理	6
便 所 清 掃 委 託	校舎、体育館及びプールの便所清掃	6
プール清掃委託	プールの利用開始前の清掃	6
窓ガラス清掃委託	校舎の窓ガラス清掃	3
樹木せん定等委託	校庭樹木のせん定及び伐採	6
便 所 防 臭 委 託	校舎、体育館及びプール男子便器の尿石除去	2
害 虫 駆 除 委 託	校舎内で発生した害虫の駆除	1
廃棄薬品処理委託	理科室の使用期限切れの薬品処理	1
非 常 通 報 装 置 管理保守点検委託	非常通報装置 (学校110番) の保守点検	6
水道給水ポンプ 点 検 委 託	加圧ポンプ及び給水ポンプの点検	3
給食配膳用昇降機 保 守 委 託	学校給食用小荷物昇降機の保守点検	6
エレベーター 保 守 委 託	エレベーターの保守点検	1
芝生運動場管理委託	芝生運動場の維持管理	3
外壁調査業務委託	校舎外壁の仕上げ塗材分析調査	1
防 火 設 備 定 期 検 査 委 託	防火設備の定期検査及び東京都への報告	6

(5) 学校用地借上状況

該 当 校	契約の相手方
昭 和 中 学 校	財務省関東財務局 立川出張所長

(6) 校用備品購入状況

区 分	主 な 購 入 品
そ の 他 の 備 品	直立書架、リヤカー、プリンタ、充電ブロワ、片袖机、刈払機

昭島市立中学校施設総括表

(令和2年5月1日現在)

学校名	教室数			校舎面積 (㎡)				体育館 (㎡)	校地面積 (㎡)				給食室 (㎡)	プ ー ル (m × m)
	普通	特支	特教	鉄筋	鉄骨・その他	木造	合計		建物敷地	運動場敷地	その他	合計		
昭和中学校	9	4	27	6,491	110	26	6,627	935	11,774	14,045		25,819		25×11
福島中学校	9		21	4,837	8	33	4,878	939	5,769	10,582		16,351	321	25×11
瑞雲中学校	13		21	5,623	127		5,750	927	9,851	9,650		19,501	331	25×11
清泉中学校	16	3	22	6,676	41	26	6,743	1,063	9,795	7,775		17,570		25×11
拝島中学校	17		21	5,653	125	43	5,821	1,033	7,635	8,495		16,130		25×11
多摩辺中学校	9	2	21	5,864	27	33	5,924	945	9,204	10,395		19,599	325	25×11
合計	73	9	133	35,144	438	161	35,743	5,842	54,028	60,942		114,970	977	

10. 3. 1. 003 学校施設営繕経費（庶務課） **25,831,459円**

修繕状況 (単位：件)

校舎	体育館	プール	校庭	教室	その他
21	5	3	7	4	20

10. 3. 1. 004 学校周年記念事業費（庶務課） **286,748円**

開校周年事業

学 校 名	内 容
福島中学校（40周年記念）	記念誌「開校40周年記念誌」作成（532冊）

10. 3. 1. 005 学校保健特別対策事業費（庶務課） **2,082,683円**

1 消耗品購入

品 名	内 容
手洗い場水栓レバーハンドル	手洗い場の水栓レバーハンドルの購入（523個）

2 施設修繕

件 名	内 容
便所手洗い場自動水栓化修繕	便所手洗い場のセンサー式自動水栓交換修繕（40個）

10. 3. 2. 001 教育教材等経費（庶務課、指導課） **30,562,368円**

1 生徒用図書購入状況 (単位：冊)

学校名（特別支援学級等）	購 入 数
昭 和 中 学 校	545
昭 和 中 学 校（知的障害特別支援学級）	126
福 島 中 学 校	554
瑞 雲 中 学 校	541
瑞 雲 中 学 校（情緒障害等通級指導学級）	58
清 泉 中 学 校	606
清 泉 中 学 校（自閉症・情緒障害特別支援学級）	54
拝 島 中 学 校	586
拝 島 中 学 校（情緒障害等通級指導学級）	45
多 摩 辺 中 学 校	409
多 摩 辺 中 学 校（知的障害特別支援学級）	38
合 計	3,562

2 教材備品購入状況

区 分	主 な 購 入 品
理科・数学用備品	静電高圧発生装置、クルックス管、オシロスコープ、顕微鏡
その他の備品	移動式フィルムミラー、ハンドボールゴール、プロジェクタ、プリンタ、ミシン

3 教師用指導書購入

教科	発行者
国語	光村図書出版
国語（書写）	教育出版
社会（地理分野）	帝国書院
社会（歴史分野）	東京書籍
社会（公民分野）	東京書籍
社会（地図）	帝国書院
数学	大日本図書
理科	大日本図書
音楽	教育芸術社
美術	日本文教出版
保健体育	学研教育みらい
技術・家庭（技術分野）	東京書籍
技術・家庭（家庭分野）	開隆堂出版
外国語（英語）	学校図書
道徳	東京書籍

10. 3. 2. 002 特別支援教育教材等経費（庶務課、指導課）

3,434,867円

教材備品購入状況

区 分	主 な 購 入 品
楽 器	キーボード
その他の備品	パーテーション、ビデオカメラ、スキャナ

1 教育用コンピュータ管理

設置場所	主な機器
中学校（6校）	生徒用パソコン（240台） 指導管理用パソコン（6台） 学習用タブレット端末（2,728台） 学習用タブレット端末用充電保管庫（78台） サーバ（6台） カラーレーザープリンタ（12台） プロジェクタ（6台）
特別支援学級等	生徒用パソコン（18台） インクジェットプリンタ（3台）

注 学習用タブレット端末及び充電保管庫は、GIGAスクール構想事業として導入

2 学校・学校間ネットワーク管理運用

(1) 主な機器構成

設置場所	主な機器
市役所本庁	センターサーバ（小学校共有）5台
中学校（6校）	教職員用パソコン（194台）

(2) 稼働システム

システム名	業務内容
校務支援システム	スケジュール・成績・メール送受信・出退勤等管理
ファイルサーバシステム	データの保存・管理
クライアント監視システム	教職員用パソコンの管理
学習用タブレット 端末管理システム	生徒・教員GIGAスクールアカウントの管理

3 大型ディスプレイ購入

設置場所	設置台数
中学校（5校）	17

4 家庭学習用モバイルルータ購入 195個

5 GIGAスクール構想事業

件名	業務内容
学習用タブレット端末導入	生徒及び教員が利用する学習用タブレット端末の導入（2,728台）
充電保管庫設置委託	学習用タブレット端末を充電しながら保管できるキャビネットの設置（78台）
校内無線ネットワーク環境整備委託	学校内無線ネットワーク機器の強化（6校）
ネットワーク分離設定作業委託	学習用タブレット端末専用のインターネット回線の開設（6校）

10. 3. 2. 004 就学援助費（指導課）

22,022,047円

1 就学援助費支給状況（中学校）

支給項目	支給生徒数	支出額	1人平均額
学用品費・通学用品費	467	10,790,020	23,105
新入学生徒学用品費	136	1,272,000	9,353
新入学準備金	130	7,800,000	60,000
修学旅行費	1	22,305	22,305
校外活動費	160	1,266,649	7,917
宿泊学習費			
通学費	4	123,991	30,998
柔道着購入費	21	84,000	4,000
合計	延べ 919	21,358,965	

注 修学旅行及び宿泊学習は、新型コロナウイルス感染症の拡大防止のため中止（修学旅行費支給の1名は、区域外就学者）

2 就学奨励費支給状況（中学校）

支給項目	支給生徒数	支出額	1人平均額
学用品費・通学用品費	21	255,495	12,166
新入学生徒学用品費	8	240,000	30,000
修学旅行費			
校外活動費	7	16,247	2,321
宿泊学習費			
通学費	5	151,340	30,268
合計	延べ 41	663,082	

注 修学旅行及び宿泊学習は、新型コロナウイルス感染症の拡大防止のため中止

10. 3. 2. 005 課外活動振興事業費（庶務課、指導課）

10,007,181円

1 部活動数

学校名	部活動数
昭和中学校	14
福島中学校	10
瑞雲中学校	13
清泉中学校	15
拝島中学校	17
多摩辺中学校	10
合計	79

2 部活動指導員数

学校名	部活動名	人数
昭和中学校	ソフトテニス	1
	吹奏楽	1
	硬式テニス	1
福島中学校	女子バスケットボール	1
瑞雲中学校	女子バスケットボール	1
	吹奏楽	1
	合唱	1
	バドミントン	1
清泉中学校	剣道	1
	軽音楽	1
	吹奏楽	1
拝島中学校	バレーボール	1
	吹奏楽	1
多摩辺中学校	女子バスケットボール	1
合計		14

3 部活動指導補助員配置回数

学校名	部活動名	回数
昭和中学校	吹奏楽	1
	剣道	21
	美術	26
福島中学校	美術	21
	バドミントン	18
	野球	10
	テニス	16
瑞雲中学校	合唱	16
	吹奏楽	7
	華道	2
	バスケットボール	28
	バドミントン	16
清泉中学校	コーラス	22
	ソフトボール	77
	卓球	14
	剣道	27
	吹奏楽	22
拝島中学校	バドミントン	22
	サッカー	24
	吹奏楽	15
	陸上	22
	バスケットボール	32
クリケット (合同部活動)		38
合計		497

4 部活動用具購入状況

区 分	主 な 購 入 品
部 活 動 用 消 耗 品	バドミントンシャトルコック、バレーボール、サッカーボール、サンバホイッスル、美術用粘土、楽譜
部 活 動 用 備 品	メトロノーム

5 生徒対外試合派遣費支出状況

学 校 名	対 象 部 活 動 数
昭 和 中 学 校	7
福 島 中 学 校	7
瑞 雲 中 学 校	9
清 泉 中 学 校	11
拝 島 中 学 校	10
多 摩 辺 中 学 校	7
合 計	51

10. 3. 2. 006 修学旅行等事業費 (指導課)

18,468,857円

1 修学旅行 (第3学年)

注 例年実施の本事業は、新型コロナウイルス感染症の拡大防止のため中止

2 宿泊的行事 (第3学年)

学 校 名	実 施 月 日	参 加 生 徒 数
昭 和 中 学 校	3月15日	96
福 島 中 学 校	3月9日	72
瑞 雲 中 学 校	3月16日	144
清 泉 中 学 校	3月11日	170
拝 島 中 学 校	3月4日	180
多 摩 辺 中 学 校	3月12日	100
合 計	計	762

注1 修学旅行に代わる行事として市内宿泊施設において実施

注2 特別支援学級生徒を含む。

3 移動教室 (第1、2学年)

注 例年実施の本事業は、新型コロナウイルス感染症の拡大防止のため中止

4 修学旅行キャンセル料等補助金

学校名	生徒数
昭和中学校	112
福島中学校	84
瑞雲中学校	163
清泉中学校	177
拝島中学校	195
多摩辺中学校	108
合計	839

10. 3. 2. 007 教育振興事業費（指導課） **55,000円**

合唱コンクール等

注 例年実施の本事業は、新型コロナウイルス感染症の拡大防止のため中止

10. 3. 2. 008 特別支援教育事業費（指導課） **101,840円**

特別支援学級宿泊学習

注 例年実施の本事業は、新型コロナウイルス感染症の拡大防止のため中止

10. 3. 2. 009 教育推進計画事業費（指導課） **6,973,799円**

教育推進計画事業概要

学校名	内 容
昭 和 中 学 校	<p>1 学校教育目標</p> <p>(1) 自ら考えともに学び、積極的に行動する生徒</p> <p>(2) 互いの人権を尊重し、思いやりのある生徒</p> <p>(3) 心身ともに健康な生徒</p> <p>2 短期経営目標（主なもの）</p> <p>(1) 確かな学力 課題解決型の授業改善により「分かる授業」を工夫実践する。</p> <p>(2) 豊かな心 全教育活動を通じて生徒の自尊感情、自己肯定感を醸成する。</p> <p>(3) 健やかな体 体力向上と生涯にわたりスポーツに親しむ態度を育成する。</p> <p>(4) 輝く未来 計画的キャリア教育を推進する。</p> <p>3 自己評価結果の分析（主なもの）</p> <p>確かな学力について、特別支援教育の視点に立った指導は、定着してきているが、今後の一層の推進が課題である。</p>

<p>福 島 中 学 校</p>	<p>1 学校教育目標 (1) 希望 (2) 創造 (3) 潤い</p> <p>2 短期経営目標 (主なもの) (1) 確かな学力 福島中方式問題解決型4ステップ授業を確立させる。 (2) 豊かな心 考え、議論する道徳授業を実践し、よりよく生きる心を育てる。 (3) 健やかな体 1年間健康に過ごすための基礎体力・持久力の向上を図る。 (4) 輝く未来 家庭・地域との信頼関係を深めるために情報発信を行い、意見を求める。</p> <p>3 自己評価結果の分析 (主なもの) 確かな学力について、4ステップ授業が定着しつつあり、90%の生徒が分かりやすいと感じている。</p>
<p>瑞 雲 中 学 校</p>	<p>1 学校教育目標 (1) すすんで学習に励む生徒 (2) たくましい体力を身につけた生徒 (3) 規律と礼儀を重んじる生徒 (4) すすんで働き、協力しあう生徒</p> <p>2 短期経営目標 (主なもの) (1) 確かな学力 指導方法の工夫改善 (2) 豊かな心 正しく判断し行動できる力の育成 (3) 健やかな体 基礎体力の向上 (4) 輝く未来 進路指導の充実</p> <p>3 自己評価結果の分析 (主なもの) 確かな学力について、毎時間のねらいを示し、学習すべき内容を明確化した。導入ではICTの活用、生徒が興味をもつような課題の作成、既習事項の確認など、それぞれの教員が様々な工夫をした。</p>
<p>清 泉 中 学 校</p>	<p>1 学校教育目標 (1) 美しい心 (2) 創造的な知性 (3) たくましい体</p> <p>2 短期経営目標 (主なもの) (1) 確かな学力 思考力・判断力・表現力等を育むために指導法の工夫・改善を図る。 (2) 豊かな心 落ち着いた学校生活について指導し、生活指導基本方針の定着を図る。 (3) 健やかな体 学校行事、学級活動、生徒会活動等における活動を推進し、達成感を味わわせる。 (4) 輝く未来 地域活動や職場体験等の人との関わりや体験的な活動の充実を図る。</p> <p>3 自己評価結果の分析 (主なもの) 確かな学力について、81%の生徒が授業が分かりやすいと回答した。また、87%の生徒が自ら進んで授業を受けていると回答した。</p>

<p>揖 島 中 学 校</p>	<p>1 学校教育目標 (1) 勉学 よく考え正しく判断できる人間 (2) 敬愛 人を尊敬し愛といつくしみのある人間 (3) 至誠 誠実で責任感の強い人間 (4) 健康 健康で心身ともにたくましい人間</p> <p>2 短期経営目標（主なもの） (1) 確かな学力 特別支援教育の視点に立った分かりやすい授業を実践する。 (2) 豊かな心 全教職員がいじめは、絶対に許さないという考えの基、未然防止、早期発見、早期対応、再発防止を図る。 (3) 健やかな体 規則正しい生活習慣を確立させ、健康の保持と体力の増進について考える態度を育てる。 (4) 輝く未来 地域や地域人材を活用した体験活動等を充実させ、自己発見及び自分の生き方を考えさせる。</p> <p>3 自己評価結果の分析（主なもの） 確かな学力について、90%の生徒が学校の授業はとても分かりやすいと回答した。また、89%の生徒が1日平均1時間以上勉強していると回答した。</p>
<p>多 摩 辺 中 学 校</p>	<p>1 学校教育目標 (1) 進んで勉強しよう (2) 思いやりのある人になろう (3) 進んで心身をきたえよう</p> <p>2 短期経営目標（主なもの） (1) 確かな学力 授業規律の確立 (2) 豊かな心 生徒指導の充実 (3) 健やかな体 自ら健康管理のできる生徒 (4) 輝く未来 文化・芸術を継承・発展させようとする生徒の育成</p> <p>3 自己評価結果の分析（主なもの） 確かな学力について、朝の学習の時間に生徒が真剣に取り組んでおり、75%の生徒が5分前に取り組み始めている。</p>

10. 3. 2. 010 学校保健特別対策事業費（指導課）

7,553,706円

1 備品購入状況

区 分	主 な 購 入 品
校 用 器 具	拡大印刷機、紙折り機
教 材 備 品	大型ディスプレイ、プロジェクタ、デジタル顕微鏡

2 新型コロナウイルス感染症対策バス借上料補助金

学 校 名	実施月日	行事の名称	台数（増車分）
昭 和 中 学 校	11月26日	校 外 学 習	1
多 摩 辺 中 学 校	10月27日	校 外 学 習	1
合 計			2

10. 3. 3. 001 学校保健衛生経費（庶務課、指導課）

20,867,170円

1 学校医等の報酬支給状況（中学校）

区 分	人 数	報酬月額	支 出 額
内 科 校 医	6	63,500	4,572,000
眼 科 校 医	6	50,000	3,600,000
耳 鼻 科 校 医	6	50,000	3,600,000
歯 科 校 医	6	50,000	3,600,000
学校薬剤師	6	18,700	1,346,400
合 計	30		16,718,400

2 中学校の水質検査

検査項目	検体数（延べ）	検査回数
飲 料 水	9	1
プ ール 水		
合 計	9	1

注 プールの水質検査は、新型コロナウイルス感染症の拡大防止のため水泳指導を中止したため未実施

3 中学校の環境衛生検査

検査項目	検査室数（延べ）	検査回数
照 度	35	2
空 気	35	2
合 計	70	4

4 感染症防止対策用衛生用品購入

区 分	主 な 購 入 品
消 耗 品	手指消毒用アルコール、マスク、ビニール手袋、飛沫防止ボード、非接触式電子温度計

10. 3. 3. 002 健康管理経費（指導課）

7,850,204円

1 生徒の健康診断

(1) 結核健康診断

問診票受診者数	精密検査受診者数	X線直接撮影者数	
		異常あり	異常なし
2,430			

(2) 心臓検診（心電図検査）

受 診 者 数	二次検査者数	二次検査結果	
		異常なし	要経過観察
844	10	3	7

(3) 尿検査

受 検 者 数	二次検査者数	二次検査結果	
		異常なし	要精密検査
2,448	133	115	18

2 教職員の健康診断

(1) 循環器系検診

受診者数	異常なし	要経過観察者数	要精密検査者数	要治療者数等
177	37	80	2	58

(2) 消化器系検診

受診者数	異常なし	要経過観察者数	要精密検査者数	要治療者数等
44	31	13		

(3) 結核健康診断 (X線直接撮影)

受診者数	異常なし	要精密検査者数
190	190	

(4) 婦人科検診 (子宮がん けい部) 受診者数 11人

(5) 教職員ストレスチェック

受診者数	集団ごとの集計・分析件数	医師による面接指導実施人数
170	9	1

10. 3. 3. 003 学校災害共済経費 (指導課)

2,497,182円

日本スポーツ振興センター災害共済給付制度の加入者数及び給付状況

区分 学校名	加入生徒数	災害発生件数	給付額
昭 和 中 学 校	349	13	140,924
福 島 中 学 校	254	4	359,612
瑞 雲 中 学 校	412	7	82,118
清 泉 中 学 校	556	20	234,712
拝 島 中 学 校	624	18	401,500
多 摩 辺 中 学 校	302	29	500,367
合 計	2,497	91	1,719,233

10. 3. 3. 004 就学援助費（指導課）**20,065,286円**

1 就学援助費支給状況（中学校）

支給項目	支給生徒数	支出額	1人平均額
学校給食費	462	19,621,978	42,472
医療費	4	5,370	1,343
合計	延べ 466	19,627,348	

2 就学奨励費支給状況（中学校）

支給項目	支給生徒数	支出額	1人平均額
学校給食費	21	437,938	20,854

10. 3. 3. 005 学校保健特別対策事業費（指導課）**5,013,612円**

備品購入状況

区分	主な購入品
校用器具	パルスオキシメータ、空気清浄機、保健室用ベッド

10. 3. 4. 001 学校施設整備事業費（庶務課）**7,881,879円**

1 委託状況

件名	委託内容
昭和中大規模改造（体育館空調機器設置等） 工事設計委託	体育館空調機器設置工事の設計図書作成
清泉中大規模改造（体育館空調機器設置等） 工事設計委託	体育館空調機器設置工事の設計図書作成
拝島中大規模改造（体育館空調機器設置等） 工事設計委託	体育館空調機器設置工事の設計図書作成

注 本年度実施予定の清泉中大規模改造（外壁改修）工事監理委託は、新型コロナウイルス感染症の拡大防止のため次年度以降に延期

2 請負工事

注 本年度実施予定の清泉中大規模改造（外壁改修）工事は、新型コロナウイルス感染症の拡大防止のため次年度以降に延期

10. 4. 1. 001 職員人件費（職員課）**54,854,655円**

10. 4. 1. 002 社会教育事務経費（社会教育課）

3,737,671円

青少年教育協力者感謝状贈呈

団 体 名	贈呈者数
昭島市公立小学校PTA協議会	4
昭島市公立中学校PTA協議会	9
合 計	13

10. 4. 1. 003 社会教育委員経費（社会教育課）

1,376,992円

1 社会教育委員会議（委員10人）

開催月日	内 容
4月23日	<ul style="list-style-type: none"> ・「市民のニーズを活かす・つなげる あきしま会議」について ・第30期社会教育委員会議活動の記録について（提出） テーマ：対話から地域力を育む社会教育 ・令和3年度社会教育関係団体等への補助金について ほか
5月21日	
6月18日	
7月16日	
8月20日	
9月17日	
10月15日	
11月12日	
12月14日	
1月21日	
2月22日	
3月11日	

注 新型コロナウイルス感染症の拡大防止のため、4月23日・5月21日は書面開催、1月21日・2月22日・3月11日はWeb開催、例年実施の社会教育関係委員研修会は中止

2 東京都市町村社会教育委員連絡協議会（副会長市）

開催月日	会 議 名	会 場
4月18日	定期総会	
5月19日	第1回役員会・拡大役員会	
7月14日	第2回役員会・拡大役員会	青梅市役所
	第1回理事会	
9月24日	第3回役員会・拡大役員会	青梅市役所
10月4日	第2ブロック研修会	東大和市役所会議棟
1月26日	第4回役員会	
2月16日	第5回役員会	
	第2回理事会	

注 新型コロナウイルス感染症の拡大防止のため、4月18日開催予定の社会教育委員研修会・12月12日開催予定の交流大会・社会教育委員研修会は中止、4月18日・5月19日・2月16日の会議は書面開催、1月26日の会議はWeb開催

3 関東甲信越静社会教育研究大会（新潟大会）

開催月日	内 容	会 場
11月12日	未来につなぐ「米百俵」 ～フェニックスの地ではじまるこれからの 社会教育	長岡市シティホールプラザ アオーレ長岡

注 新型コロナウイルス感染症の拡大防止のため一部書面開催及び規模縮小

10. 4. 1. 004 社会教育関係団体指導育成事業費（社会教育課）

512,199円

1 社会教育関係団体登録（令和2年6月1日現在）

団体内訳	団 体 数
文 化 団 体	32
ス ポ ー ツ 団 体	64
合 計	96

2 社会教育関係団体指導者研修

開催月日	内 容	参加者数
2月27日	市民のニーズを活かす・つなげるあきしま会議	30

注 新型コロナウイルス感染症の拡大防止のためWeb開催

3 子ども会育成補助金

交付団体	団 体 数
子 ども 会	11

4 団体活動ステップアップ研修

注 例年実施の本事業は、新型コロナウイルス感染症の拡大防止のため中止

10. 4. 1. 005 生涯学習推進事業費（社会教育課）

29,783円

1 中高年のためのパソコン講習会

注 例年実施の本事業は、新型コロナウイルス感染症の拡大防止のため中止

2 生涯学習サポーター養成講座

注 例年実施の本事業は、新型コロナウイルス感染症の拡大防止のため中止

10. 4. 1. 006 成人式開催事業費（社会教育課）**3,320,926円**

成人式式典開催状況

開 催 月 日	1月11日
開 催 場 所	フォレスト・イン昭和館 シルバンホール
対 象	平成12年4月2日～平成13年4月1日生
対 象 者 数	1,025人
出 席 者 数	午前の部 333人 午後の部 260人 合 計 593人
出 席 率	57.9%

注 新型コロナウイルス感染症の拡大防止のため午前、午後の2部制で式典のみ開催

10. 4. 1. 007 土曜地域ふれあい事業費（社会教育課）

土曜地域ふれあい事業

注 例年実施の本事業は、新型コロナウイルス感染症の拡大防止のため中止

10. 4. 1. 008 放課後子ども教室推進事業費（子ども育成課）**25,149,820円**

学 校 名	年間開催日数	登録児童数	平均利用者数
東 小 学 校	140	115	26
共 成 小 学 校	73	106	20
富 士 見 丘 小 学 校	83	47	5
武 蔵 野 小 学 校	119	256	32
玉 川 小 学 校	85	164	35
中 神 小 学 校	137	207	37
つ つ じ が 丘 小 学 校	139	132	18
光 華 小 学 校	116	115	24
成 隣 小 学 校	68	240	77
田 中 小 学 校	76	96	19
扨 島 第 一 小 学 校	82	262	61
扨 島 第 二 小 学 校	125	383	62
扨 島 第 三 小 学 校	128	187	31
合 計	1,371	2,310	

10. 4. 2. 001 青少年委員経費（子ども育成課）

2,165,464円

1 青少年委員の会定例会（委員15人）

開催月日	内 容
4月15日	<ul style="list-style-type: none"> ・ 事業日程及び職務分担 ・ 他団体への委員の推薦選出 ・ 各部会報告 ・ 各地区活動の報告 ・ 青少年の余暇指導、青少年団体の育成に関する情報交換 ・ 多摩地区青少年委員会連絡協議会
6月24日	
7月22日	
8月26日	
9月23日	
10月28日	
11月15日	
12月9日	
1月27日	
3月10日	

注 新型コロナウイルス感染症の拡大防止のため、5月20日・2月24日開催予定の定例会は中止、4月15日・1月27日は書面開催

2 青少年健全育成活動

支援、援助事業	青少年とともにあゆむ地区委員会活動
---------	-------------------

10. 4. 2. 002 青少年育成事業費（子ども育成課）

13,101,004円

1 青少年健全育成関係団体代表者会議

(1) 青少年とともにあゆむ小学校地区委員会代表者連絡会（13人）

開催月日	内 容
5月8日	青少年の健全育成を目指す各小学校地区委員会相互の連絡調整及び情報交換等
7月16日	
9月24日	
11月26日	
3月5日	

注 5月8日・3月5日は、新型コロナウイルス感染症の拡大防止のため書面開催

(2) 青少年とともにあゆむ中学校地区連絡会代表者協議会（6人）

開催月日	内 容
7月16日	青少年の健全育成を目指す各中学校地区連絡会相互の連絡調整及び情報交換等
3月5日	

注 3月5日は、新型コロナウイルス感染症の拡大防止のため書面開催

(3) 青少年補導連絡会代表者会 (10人)

開催月日	内 容
7月13日	青少年の健全育成を目指す各中学校地区補導連絡会相互の連絡調整、情報交換等
10月22日	
12月23日	
3月8日	

注 2月26日開催予定の研修会は、新型コロナウイルス感染症の拡大防止のため中止

2 広報・啓発活動

発行物	種類	発行部数	内 容
あきしまの青少年	広報紙	年4回 4ページ 1回 合計 9,000	青少年の健全育成に関する啓発、情報提供等
		2ページ 3回 合計 27,000	
青少年健全育成方針	小冊子	900	青少年健全育成に係る基本方針及び重点活動項目等
非行少年等の概況	小冊子	290	非行少年等の補導状況及び調査資料
あいさつ運動 リーフレット	リーフレット	2,909	あいさつ運動の啓発

3 青少年育成地区組織活動補助金

交付先	交付団体数	活動拠点
青少年とともにあゆむ小学校地区委員会	10	小学校地区
青少年とともにあゆむ中学校地区連絡会	6	中学校地区
青少年補導連絡会	7	中学校地区

4 青少年のためのよい環境づくり

- (1) 青少年健全育成協力店の指定
- (2) 東京都青少年健全育成協力員の推薦

5 青少年交流センター利用状況

団体利用		個人利用		合 計	
青少年	その他	青少年	その他	青少年	その他
1,384	983	3,045	12	4,429	995

注 新型コロナウイルス感染症の拡大防止のため6月7日まで休館

10. 4. 2. 003 青少年フェスティバル事業費 (子ども育成課)

青少年フェスティバル

注 例年実施の本事業は、新型コロナウイルス感染症の拡大防止のため中止

10. 4. 2. 004 青少年スポーツ大会事業費（子ども育成課）

青少年スポーツ大会

注 例年実施の本事業は、新型コロナウイルス感染症の拡大防止のため中止

10. 4. 2. 005 遊び場対策事業費（子ども育成課） 1,051,476円

遊び場対策事業状況

事業名	箇所数
一時開放子どもの広場	5

10. 4. 2. 006 青少年リーダー育成事業費（子ども育成課）

1 小学生リーダー講習会

注 例年実施の本事業は、新型コロナウイルス感染症の拡大防止のため中止

2 中学生リーダー講習会

注 例年実施の本事業は、新型コロナウイルス感染症の拡大防止のため中止

3 昭島市リーダーズクラブ

会員数	31
活動日数	1
活動状況	定例会

10. 4. 2. 007 小学生国内交流事業費（子ども育成課）

小学生国内交流事業

注 例年実施の本事業は、新型コロナウイルス感染症の拡大防止のため中止

10. 4. 2. 008 子どもと親の家庭教育事業費（子ども育成課） 43,590円

子どもと親の家庭教育講座実施状況

開催回数	2
開催形態	地域団体と共催で実施
参加者数	235

10. 4. 3. 001 文化財保護審議会経費（社会教育課）

1,188,000円

文化財保護審議会（委員9人）

開催月日	内 容
4月6日	・令和2年度文化財関係予算について ・令和元年度文化財関係頒布図書の販売実績について
6月1日	・アキシマエンシスのオープンについて ・コロナ禍における各種文化財関連事業について
8月3日	・郷土資料室来場者数等について ・文化財関連事業の中止について
10月5日	・第31期審議会委員の委嘱、正副会長の選出 ・文化財等看板設置について
12月7日	・第32回多摩郷土誌フェアの中止について ・アキシマクジラ化石標本の搬入について
2月1日	・郷土資料室企画展「みせてみせて！むかしの商タイム展」について ・埋蔵文化財確認調査について（東経塚下遺跡） ・刊行物の受領等

注 4月6日・6月1日・2月1日は、新型コロナウイルス感染症の拡大防止のため書面開催

10. 4. 3. 002 文化財保護事業費（社会教育課）

13,602,969円

1 市指定文化財に対する公開謝礼 17件

2 文化財めぐり

実施月日（予定）	コース
4月25日	東京都指定天然記念物「拝島のフジ」開花時の拝島公園内史跡案内
10月31日	昭島駅北口コース
11月3日	大日如来（金剛像）坐像の特別公開、文化財ボランティアによる大日堂・拝島公園周辺の史跡説明

注 新型コロナウイルス感染症の拡大防止のため中止

3 文化財講座

注 11月14日実施予定の本講座は、新型コロナウイルス感染症の拡大防止のため中止

4 まが玉作り教室

注 8月7日実施予定の本教室は、新型コロナウイルス感染症の拡大防止のため中止

5 浄土古墳除草・刈込 1回

6 看板作成

委託件名	委託内容
昭島市指定文化財等看板設置委託	指定文化財等の多言語化に対応した説明看板を設置

7 市史料頒布

委託先	頒布冊数
市内3書店及び昭島観光まちづくり協会観光案内所	653

8 アケボノゾウ等化石複製品作成

委託件名	委託内容
アケボノゾウ等化石複製品作成委託	上総層群小宮層から産出されたアケボノゾウ等の化石のレプリカ（複製品）を作成

9 紅林家文書四通複製品作成

委託件名	委託内容
紅林家文書四通複製品作成委託	市に残る唯一の中世文書のレプリカ（複製品）を作成

10 アキシマクジラ化石所蔵用整理棚設置

委託件名	委託内容
アキシマクジラ化石所蔵用整理棚設置委託	アキシマクジラの化石標本を収蔵するための整理棚を設置

11 多摩郷土誌フェア

注 1月23日・24日開催予定の郷土誌史資料合同頒布会は、新型コロナウイルス感染症の拡大防止のため中止

12 文化財保存事業補助金

対象文化財	団体名	支出額
福島ばやし	福島芝噺子保存会	60,000
拝島町日吉神社祭礼噺子	拝島日吉神社祭礼噺子保存会	120,000
木造大日如来（金剛界）坐像ほか2軀（く）	宗教法人 普明寺	1,780,000
大日堂境域及び日吉神社境域（防災設備）	宗教法人 普明寺	787,000
中神の獅子舞（花笠等）	中神熊野神社祭礼獅子舞保存会	275,000
中神・熊野神社本殿及び拝殿（消防設備）	宗教法人 熊野神社	275,000
中神・熊野神社本殿及び拝殿（畳替え）	宗教法人 熊野神社	269,500
山王祭礼図絵	宗教法人 普明寺	271,000
拝島日吉神社祭礼加美町屋台	拝島日吉神社祭礼加美町屋台保存会	1,072,000
拝島日吉神社祭礼奈賀町屋台	拝島日吉神社祭礼奈賀町屋台保存会	4,409,000
合	計	9,318,500

10. 4. 3. 003 埋蔵文化財発掘調査経費（社会教育課）

226,170円

埋蔵文化財発掘調査（確認調査）

遺跡名	調査日
経塚下遺跡 (No. 19)	1月22日

10. 4. 3. 004 市史料調査管理経費（社会教育課）

10,353,680円

1 民具調査・整理

事業内容	実施期間
民具調査・整理	4月1日～3月31日

2 文化財図書の刊行

図 書 名	部 数
あきしまの歴史散歩 2020年版	1,000
昭島近代史調査報告書Ⅷ「追跡！まぼろしの八高線衝突事故」	1,000

3 土地借上状況

該当場所	借上面積 (㎡)	契約の相手方
旧昭和中学校木造校舎	1,782.77	財務省関東財務局 立川出張所長

10. 4. 4. 001 市立会館管理運営費（社会教育課）

144,303,754円

1 市立会館利用状況

会館名	団体数	利用者数
福島会館	1,848	15,116
玉川会館	1,222	13,749
朝日会館	1,449	12,024
堀向会館	566	3,254
大神会館	1,345	13,792
昭和会館	1,866	19,621
緑会館	1,310	10,127
拝島会館	987	9,600
やまのかみ会館	401	4,810
武蔵野会館	3,130	24,075
富士見会館	2,128	17,793
合計	16,252	143,961

注1 新型コロナウイルス感染症の拡大防止のため6月14日まで休館

注2 やまのかみ会館は、空調設備改修のため10月5日から2月28日まで休館

2 学校施設（教室棟）利用状況

学校名	団体数	利用者数
東小学校	7	48
中神小学校		
拝島第三小学校		
合計	7	48

注 新型コロナウイルス感染症の拡大防止のため6月14日まで及び1月8日から利用休止

3 市立会館業務員数 43人（令和2年4月1日現在の実人数）

4 委託状況

件名	委託内容
大神会館外壁等改修工事設計委託	外壁等改修工事の設計図書作成
やまのかみ会館空調設備改修工事設計委託	空調設備改修工事の設計図書作成
やまのかみ会館空調設備改修工事監理委託	設計図書に基づく施工監理
富士見会館空調設備改修工事設計委託	空調設備改修工事の設計図書作成

5 請負工事

件名	工事内容
やまのかみ会館空調設備改修工事	老朽化による空調設備の入替え

6 防犯カメラ購入 11台 (全館)

10. 4. 4. 002 野外活動施設管理経費 (社会教育課) 128,645円

1 野外活動施設

注 北秋川山の家及び富士見高原野外活動施設は、新型コロナウイルス感染症の拡大防止のため利用中止

2 施設管理委託

件名	委託内容
富士見高原野外活動施設管理委託	閉館中の施設の管理

10. 4. 5. 001 職員人件費 (職員課) 32,539,903円

10. 4. 5. 002 市民図書館協議会経費 (市民図書館管理課) 170,000円

1 市民図書館協議会 (委員10人)

開催月日	内容
8月19日	<ul style="list-style-type: none"> ・令和元年度市民図書館事業報告について ・令和2年度運営方針及び事業計画について ・令和2年度市民図書館事業の進捗状況について ・指定管理者制度のモニタリング評価について
11月18日	令和2年度市民図書館事業の進捗状況及び今後の予定について
3月19日	令和2年度主要事業の進捗状況について

注 3月19日は、新型コロナウイルス感染症の拡大防止のため書面開催

2 子ども読書活動推進計画評価等会議（委員10人）

開催月日	内 容
11月18日	子ども読書活動実態調査について
3月19日	子ども読書活動実態調査について

注1 子ども読書活動推進計画評価等会議：市民図書館協議会委員で構成

注2 第2回・第3回市民図書館協議会と同時開催

注3 3月19日は、新型コロナウイルス感染症の拡大防止のため書面開催

10. 4. 5. 003 市民図書館管理運営費（市民図書館管理課）

290,463,836円

1 登録状況

（令和3年3月31日現在）

人 口	登 録 者 数				登録率 (%)
	個人	32,868	うち相互利用者	1,771	
113,542	団体	107			28.9

2 登録者数内訳

区 分	市 民 図書館	昭和分館	緑分館	やまのかみ 分室	移 動 図書館	合 計	
個人登録者	26,144	2,826	2,690	583	625	32,868	
うち 相互 利用	立川市民	1,030	46	12	6	4	1,098
	福生市民	251	34	37	24	3	349
	武蔵村山 市 民	149	11	6	1	1	168
	あきる野 市 民	133	12	9	2		156
	小 計	1,563	103	64	33	8	1,771
団体登録数	93		9	2	3	107	
合 計	26,237	2,826	2,699	585	628	32,975	

3 図書等貸出状況

区 分	市 民 図書館	昭和分館	緑分館	やまのかみ 分室	玉川会館 臨時窓口	移 動 図書館	合計	
個人貸出	491,615	46,225	59,972	8,372	18,201	6,750	631,135	
うち 相互 利用	立川市民	18,357	197	52	15	256	7	18,884
	福生市民	2,453	84	490	175			3,202
	武蔵村山 市 民	2,032	27	2	1			2,062
	あきる野 市 民	965	98	68	6			1,137
	小 計	23,807	406	612	197	256	7	25,285
団体貸出	5,969	104	295			183	6,551	
合 計	497,584	46,329	60,267	8,372	18,201	6,933	637,686	

注 図書等：図書、地域資料、雑誌、紙芝居、視聴覚資料

4 施設の休館

休館期間	施設	休館の理由
4月1日～6月8日	市民図書館及び分館・分室	新型コロナウイルス感染症の拡大防止のため

5 蔵書状況

区分	元年度末蔵書冊数	2年度			2年度末蔵書冊数
		購入冊数	寄贈受入冊数	除籍冊数	
一般図書	289,261	17,432	476	△5,505	301,664
児童図書	114,506	5,413	145	△3,091	116,973
合計	403,767	22,845	621	△8,596	418,637

6 登録者及び市民に対する蔵書比較等

登録者1人当たりの貸出数	19.2	個人貸出数	631,135
		個人登録者数	32,868
市民1人当たりの蔵書数	3.7	蔵書数	418,637
		人口	113,542
蔵書回転数(回)	1.5	総貸出数	637,686
		蔵書数	418,637

注 総貸出数は、個人と団体の合計

7 オンラインデータベース

配信提供	名称	利用件数(延べ)
朝日新聞	聞蔵Ⅱビジュアル	93
毎日新聞	毎索	
読売新聞	ヨミダス歴史館	
中日新聞	中日新聞・東京新聞記事データベース	
産経新聞	産経新聞データベース	
第一法規	D1-Law.com	
官報	官報情報検索サービス	
国立国会図書館	国立国会図書館デジタル化資料送信サービス	
国立国会図書館	歴史的音源	
ポプラ社	ポプラディアネット	
TRC-ADEAC	WEB版デジタル伊能図	

8 地域資料所蔵状況

元年度末所蔵数	受入数	除籍数	2年度末所蔵数
53,529	763	△24	54,268

9 おはなし会

開催回数	参加者数
9	98

10 子どもの読書活動関連事業

(1) 市民図書館

開催月日	内 容	参加者数
7月3日～10日	七夕短冊飾り	221
12月6日	ものがたりライブ	78
3月6日	絵本とわらべうたライブ	37

(2) 分館・分室

開催月日	会 場	内 容	参加者数
8月1日	やまのかみ分室	絵本のカバーでオリジナルエコバッグ作り	9
10月1日～11日	緑 分 館	緑分館でクイズに挑戦！都道府県編	36

11 一般向け事業

図書館映画会

開催月日	会 場	内 容	参加者数
11月19日・22日	アキシマエンス	「スタンド・バイ・ミー」	60
3月18日・21日	シアター	「恋に落ちたシェイクスピア」	56

12 レファレンス受付件数

受 付 件 数	内 訳			
	窓口受付	電話照会	文書照会	簡易
8,481	67	27	8	8,379

注 簡易とは、書架案内・資料の所蔵確認対応等を指す。

13 リクエスト受付件数

区 分	市 民 図書館	昭和分館	緑分館	やまのか み分室	玉川会館 臨時窓口	移 動 図書館	合 計
窓 口	18,232	4,140	3,744	883	11	422	27,432
O P A C	3,948	473	390	82			4,893
W e b	102,983						102,983
合 計	125,163	4,613	4,134	965	11	422	135,308

注 OPACとは、コンピュータの端末を利用して図書館の所蔵する資料を検索し予約できるシステムのこと。

14 複写機利用状況

区 分		利用枚数
マイクロフィルム読取複写		白黒 13
複写機利用（インターネットコーナーを除く。）	白黒	5,630
	カラー	276
複写機利用（インターネットコーナー）	白黒	2,392
	カラー	41
合 計		8,352

15 障害者サービス

区 分	所 蔵 数	貸 出 数
録音図書（カセットテープ）	622タイトル（2,999巻）	1タイトル（7巻）
録音図書（デイジー）	304タイトル（304枚）	389タイトル（389枚）
点 字 図 書	77タイトル（81冊）	2タイトル（2冊）

注 デイジーとは、CD-ROMに音声情報を記録したもの

16 対面朗読

利用者数	実施回数
1	16

17 インターネット・オンラインデータベースコーナー利用状況

設置台数	開設日数	利用者数
5	248	2,356

18 電子書籍

(1) 所蔵数

一般書	3,126
児童書	786
合 計	3,912

(2) 利用状況

利用者数	貸出冊数（うち予約冊数）
3,476	5,332（1,310）

注 5月12日から貸出しを開始

19 読書の記録サービス

記録帳発行数	内 訳	
	配布（中学生以下）	販売（1冊100円）
2,333	1,742	591

20 図書除菌機稼働回数 8,896回

21 子ども一時預かりサービス

利用者数（うち予約者数）	預かり人数
40（30）	50

22 管理業務委託（指定管理）

委 託 内 容	期 間
<ul style="list-style-type: none"> ・市民図書館（分館・分室を含む。）の施設及び附属設備の維持管理に関する業務 ・市民図書館（分館・分室を含む。）の運営に関する業務 	4月1日～3月31日

23 請負工事

件 名	工 事 内 容
市民図書館等解体工事	都市計画道路3・2・11号整備事業に伴う、市民図書館、昭和中学校木造校舎等解体

10. 4. 6. 001 職員人件費（職員課） 47,204,132円

10. 4. 6. 002 市民会館管理運営費（市民会館・公民館） 106,241,687円

1 施設別利用状況

施 設 名	利用可能 日 数	実利用 日 数	利用率 (%)	利用可能 区 分 数	実利用 区 分 数	利用率 (%)
大 ホール	221	63	29	662	134	20
小 ホール	230	218	95	847	544	64
音 楽 室	239	179	75	883	312	35
実 習 室	239	137	57	888	238	27
美術工芸室	241	218	90	896	421	47
視 聴 覚 室	240	164	68	889	309	35
第一会議室	241	201	83	890	420	47
第二会議室	241	197	82	894	380	43
第三会議室	241	224	93	895	461	52
学習会議室	241	202	84	897	453	51
第一和室	237	129	54	869	214	25
第二和室	239	148	62	875	243	28
展 示 室	241	32	13	897	119	13

注 新型コロナウイルス感染症の拡大防止のため6月14日まで休館、1月13日から夜間区分のみ利用休止

2 施設別有料、無料別利用状況（単位：区分）

施 設 名	有 料	無 料
大 ホール	134	
小 ホール	17	527
音 楽 室	24	288
実 習 室		236
美術工芸室		421
視 聴 覚 室	12	297
第一会議室	9	411
第二会議室	27	353
第三会議室	8	453
学習会議室	16	437
第一和室	3	211
第二和室	5	238
展 示 室	26	93

3 市民会館催物別利用状況 (単位：区分)

大式 会典	研 講 修 演	合 唱	吹 奏 楽 オ ー ケ ス ト ラ	演 劇 ペ ラ	民 謡 歌 謡 曲 謡	映 画	舞 踊	そ の 他	合 計
17	20	7	31	6	3	1	34	15	134

4 公民館小ホール催物別利用状況 (単位：区分)

大式 会典	事 公 業 館	研 講 修 演	合 唱	吹 奏 楽 オ ー ケ ス ト ラ	体 操	ダ ン ス	発 表 会 等	ピ ア ノ	軽 音 楽	気 功	そ の 他	合 計
12	9	7	62	47	127	189	3	11	52	25	544	

5 市民会館主催者別利用状況

区 分		件 数	区分数	
市 及 び 市 内	市 長 部 局	2	5	
	教 育 委 員 会	学 校 教 育 部		
		生 涯 学 習 部		
	文 化 事 業 協 会			
	学 校			
	社 会 教 育 関 係 団 体	1	2	
	社 会 福 祉 法 人	16	26	
学 校	15	32		
政 党				
宗 教 団 体				
労 働 団 体	2	4		
会 社 ・ 事 業 所	11	21		
テ レ ビ ・ マ ス コ ミ				
鑑 賞 団 体				
劇 団	2	6		
興 業	4	11		
サ ー ク ル	1	2		
そ の 他	11	25		
合 計	65	134		

6 駐車場利用台数

利用台数	うち有料台数 (使用料を減額したものを含む。)
17,995	8,499

7 委託状況

件 名	委託内容
大ホール・小ホール舞台設備 改修工事設計委託	市民会館大ホールの調光装置及び公民館小ホールの舞台 設備改修工事の設計

10. 4. 6. 003 市民会館文化事業協会補助事業費（市民会館・公民館） 17,600,000円

文化事業協会自主事業実施状況

(1) 大ホール等事業

No.	事業名	公演日時（予定）
1	世良公則ソロライブ2020～進む～ hotobashiru生きる力がそこにある	6月27日 午後5時30分
2	「善ちゃん&ボルトボルズ」 爆笑サイエンスショー	7月23日 午後2時30分
3	川井郁子名曲コンサート ～ストラディヴァリウスとともに～	8月22日 午後2時
4	昭島古式薪能	9月25日 午後6時
5	八代亜紀コンサート	11月28日 午後3時
6	劇団四季ファミリーミュージカル 「人間になりたがった猫」	12月25日 午後5時30分
7	第71回昭島寄席「新春初笑い」	1月24日 午後2時
8	わが青春のアイドルヒットステージ (早見優・松本伊代・森口博子)	2月6日 午後2時

注 新型コロナウイルス感染症の拡大防止のため全て中止

(2) 小ホール事業

No.	事業名	公演日時（予定）
1	ジャズ・ライブ 56thナイト	11月20日 午後6時30分
2	小さな音楽会 クリスマスコンサート	12月5日 午後2時

注 新型コロナウイルス感染症の拡大防止のため全て中止

10. 4. 7. 001 職員人件費（職員課） 41,627,161円

10. 4. 7. 002 公民館運営審議会経費（市民会館・公民館）

1,344,840円

公民館運営審議会（委員10人）

開催月日	内 容
4月21日 *	<ul style="list-style-type: none"> ・令和元年度公民館事業報告 ・令和2年度公民館事業計画 ・公民館事業の検討 ・公民館小ホールの特例的利用について協議 ・公民館の課題について協議 ・東京都公民館連絡協議会委員部会研修等への参加 ・東京都公民館研究大会への参加
6月19日	
7月10日	
8月14日	
9月11日	
10月9日	
10月24日 *	
11月13日	
12月11日	
12月18日 *	
1月15日	
2月12日	
3月12日	

注1 *は、研修会等の実施

注2 4月10日・5月15日開催予定の審議会は、新型コロナウイルス感染症の拡大防止のため中止

10. 4. 7. 003 公民館管理運営費（市民会館・公民館）

1,631,749円

1 公民館だより発行状況

区 分	発行回数	発行部数
公民館だよりの発行	6	24,000

2 各室設備設置状況

視聴覚室	視聴覚・音響設備一式、ピアノ
音楽室	ピアノ、音響設備一式
実習室	電子レンジ、ガスオープン、ガステーブル、湯沸かし器
小ホール	音響設備一式、照明設備一式、せり上げ、ピアノ
印刷室	コインベンダー付複写機、全自動印刷機
貸出し備品	スライド映写機、テレビ、ビデオデッキ、プロジェクタ、パソコン ほか

事業名		内容	開催回数	参加者数		
障害のある青年の交流講座		障害のある青年を中心とした学習、レクリエーション等仲間づくり	3	17		
市民講座	家庭教育セミナー	子育てセミナー 「結局なんなの!?発達障害」	3	12	116	
	男女共同参画セミナー	「働くパパママ必見の講座!～これで仕事と育児の両立は大丈夫～」	3	5		
	社会文化セミナー	「新型コロナウイルスを終息させるための正しい知識」	2	18		
	歴史文化セミナー	「妖怪にみる時代の変化」	4	24		
	シニア講座	「己書流基礎講座」	11月開催	4		18
			3月開催	8		18
	子ども対象事業	夏休みわくわく体験教室		*		
		JAXA子ども科学教室		*		
春休み親子教室 「宝石せっけんを作ろう!」		1	21			
冬休み親子工作教室		*				
市民大学		第10期市民大学・1年次課程	*			
		市民大学フォーラム講演会 「人と動物」	*			
地域公民館事業		夏休み親子映画会	*			
		地域課題講座 「人権から学ぶ多文化共生社会」	4	15		
		趣味教養講座 「ぐっすり眠ってみませんか。睡眠のためのカラダとココロの調整法を学びましょう」	2	12		
		時局講演会 「新型コロナウイルスに対する危機管理とリスクコミュニケーション」	1	22		
交流鑑賞発表のつどい		ふれあいコンサート	第1回	*		
			第2回	*		
		第35回シニアグループ合同発表会		*		
自主企画事業		自主市民講座 「自分史の書き方を学ぶ」	5	14		
研修・講習事業		公民館保育室保育者研修会	*			
利用者懇談事業	保育室運営	保育者連絡会	3	8		
	各室運営	利用者懇談会学習会	1	20		
		利用者アンケート	1	350団体送付		
		ボックス抽選会	*	109団体申込		

注 *は、新型コロナウイルス感染症の拡大防止のため中止

10. 4. 7. 005 市民文化祭事業費（市民会館・公民館）

市民文化祭

注 例年実施の本事業は、新型コロナウイルス感染症の拡大防止のため中止

10. 5. 1. 001 職員人件費（職員課） 52,319,895円

10. 5. 1. 002 保健体育事務経費（スポーツ振興課） 608,679円

10. 5. 1. 003 スポーツ推進委員経費（スポーツ振興課） 2,863,131円

1 スポーツ推進委員定例会（委員18人）

開催月日	内 容
6月10日	・スポーツ推進委員主管事業の企画、運営方法の検討、計画進行状況の確認
7月8日	・市主催事業への協力に関する協議
9月9日	・実技指導方法等の研究
10月15日	・東京都スポーツ推進委員協議会に関する事項についての報告及び協議
11月11日	・地域行事等の情報交換

注 4月・5月・8月・12月～3月開催予定の定例会は、新型コロナウイルス感染症の拡大防止のため中止

2 活動状況

項 目	内 容
事業協力	・昭島くじらスポーツクラブへの支援 ・地域スポーツ行事

10. 5. 1. 004 市民健康づくり歩け歩け運動事業費（スポーツ振興課）

市民健康づくり歩け歩け運動

注 例年実施の本事業は、新型コロナウイルス感染症の拡大防止のため中止

10. 5. 1. 005 スポーツ・レクリエーションフェスティバル開催事業費
（スポーツ振興課）

市民スポーツ・レクリエーションフェスティバル2020

注 例年実施の本事業は、新型コロナウイルス感染症の拡大防止のため中止

10. 5. 1. 006 市民体育大会等開催事業費（スポーツ振興課）

1 第67回市民体育大会

注 例年実施の本事業は、新型コロナウイルス感染症の拡大防止のため中止

2 自治会ブロック対抗スポーツ大会

注 例年実施の本事業は、新型コロナウイルス感染症の拡大防止のため中止

3 シニア軟式野球大会

注 例年実施の本事業は、新型コロナウイルス感染症の拡大防止のため中止

10. 5. 1. 007 新春駅伝競走大会開催事業費（スポーツ振興課）

第66回新春駅伝競走大会

注 例年実施の本事業は、新型コロナウイルス感染症の拡大防止のため中止

10. 5. 1. 008 選手・役員大会派遣事業費（スポーツ振興課） 115,373円

派遣状況

大会名	開催月	参加者数
都民生涯スポーツ及び都民スポレクふれあい大会	8月～10月	49

10. 5. 1. 009 スポーツ団体補助事業費（スポーツ振興課） 3,697,838円

団体名	加盟数
昭島市体育協会	23
昭島市リトルリーグ野球協会	1
昭島少年野球連盟	6
昭島市早朝軟式野球連盟	11
昭島市ゲートボール協会	10
昭島市フットベースボール協会	7
総合型地域スポーツクラブ	1

10. 5. 1. 010 運動施設及び学校開故事業費（スポーツ振興課） 1,087,722円

1 スポーツ・レクリエーション施設の開放

注 例年実施の本事業は、新型コロナウイルス感染症の拡大防止のため中止

2 学校施設開放

(1) 校庭夜間照明設備開放

学 校 名	利用期間	利用者数
つつじが丘小学校	4月～11月	1,129
旧拝島第四小学校		426
昭和中学校		1,327
昭和中学校テニスコート		477
合 計		3,359

(2) 学校跡地運動施設開放

開 放 施 設		利用団体数	利用者数
旧拝島第四小学校	校 庭	48	1,124
	体 育 館	33	588
合 計		81	1,712

10. 5. 1. 011 親子ふれあいスポーツデー開催事業費（スポーツ振興課）

親子ふれあいスポーツデー

注 例年実施の本事業は、新型コロナウイルス感染症の拡大防止のため中止

10. 5. 1. 013 スポーツ力向上事業費（スポーツ振興課）

966,043円

委託状況

事 業 名	開催月	日数	参加者数
ソフトテニス競技力向上強化練習会・講習会	12月	1	25
バドミントン競技力向上強化練習会	9月～1月	5	40
昭島市選抜招待少年サッカー大会	8月	2	91
ビーチボール競技技術力向上強化練習会	11月	1	60
ターゲット・バードゴルフ競技力向上強化練習会	7月～12月	15	54
インディアカ競技力向上講習会・交流会	11月	1	40
武術太極拳競技力向上教室	10月～12月	10	21
合 計		35	331

1 施設別利用状況

(1) 団体利用者数

施設名	利用者数
第一体育室	18,598
第二体育室	11,164
柔道場	6,956
剣道場	8,383
弓道場	5,421
第一軽体操室	6,888
第二軽体操室	10,113
屋内温水プール	
研修室	911
合計	68,434

注 屋内温水プールの団体利用は、新型コロナウイルス感染症の拡大防止のため休止

(2) 個人利用者数

施設名	利用者数
屋内温水プール	大人 12,637 (595)
	小人 1,336 (19)
トレーニングルーム	大人 15,018 (611)
小計	大人 27,655 (1,206)
	小人 1,336 (19)
合計	28,991 (1,225)

注1 ()内は、内数で障害者の利用者数

注2 屋内温水プール・トレーニングルーム以外の施設の個人利用は、新型コロナウイルス感染症の拡大防止のため休止

(3) 駐車場利用台数 39,424台

(4) 災害等による施設の休館

休館期間	休館の理由
4月1日～6月7日	新型コロナウイルス感染症の拡大防止のため

2 使用料収入状況

(1) 団体利用、個人利用使用料及び駐車場利用使用料収入

区 分				使 用 料
団体利用 使用料収入	市 内			11,701,260
	市 外			856,600
	小 計			12,557,860
個人利用 使用料収入	回数券 利用券	プール・トレーニング グループ	大 人	5,654,480
			小 人	52,290
			障害者	132,540
	小 計			5,839,310
	入 場 券	屋内温水プール	大 人	696,580
			小 人	128,240
		ト レ ー ニ ン グ グ ル ー ム		1,010,360
		弓 道 場 ほ か 4 施 設		
		プールほか各施設		障 害 者
	小 計			1,867,030
駐車場利用使用料収入				3,865,650
合 計				24,129,850

(2) 団体利用施設別使用料収入

ア 施設使用料

施 設 名	市 内	市 外	合 計
第一体育室（全面）	2,130,250	153,900	2,284,150
第一体育室（片面）	2,101,750	76,100	2,177,850
第二体育室（全面）	1,276,700	80,900	1,357,600
第二体育室（片面）	654,750	185,650	840,400
柔 道 場	1,047,990	7,350	1,055,340
剣 道 場	1,380,190	98,900	1,479,090
弓 道 場	707,430	221,500	928,930
第一軽体操室	1,099,800	6,500	1,106,300
第二軽体操室	1,180,400	23,400	1,203,800
屋内温水プール			
研 修 室	116,800	2,400	119,200
合 計	11,696,060	856,600	12,552,660

イ 附属設備使用料

附属設備名	市 内	市 外	合 計
拡 声 装 置	5,200		5,200

(3) 還付

券 種 別	還付件数	還 付 額
大人用一般(1,300円)	18	33,020

3 施設別団体利用件数

施設名	市内	市外	合計
第一体育室 (全面)	255	19	274
第一体育室 (片面)	597	16	613
第二体育室 (全面)	308	16	324
第二体育室 (片面)	331	81	412
柔道場	420	3	423
剣道場	526	43	569
弓道場	253	98	351
第一軽体操室	912	5	917
第二軽体操室	911	18	929
屋内温水プール			
研修室	158	3	161
合計	4,671	302	4,973

4 利用団体登録状況

(令和3年3月31日現在)

市内団体数	市外団体数	合計	利用登録種目数
1,218	520	1,738	40

5 施設管理業務等委託状況

件名	委託内容
管理運営委託	総合スポーツセンターの管理運営業務 (受付業務、プール監視業務、トレーニングルーム管理運営業務、設備保安業務、清掃業務等)
	ボイラーばい煙測定業務
	プール水及び水道飲料水水質検査業務
スポーツ教室運営委託	各種スポーツ教室の運営業務
警備委託	夜間の機械警備業務 (午後10時～翌朝午前8時30分)
電気工作物保安委託	電気事業法に基づく設備運転の安全性の維持管理
樹木せん定委託	高木、中木、低木、垣根、芝等の良好な維持管理
コージェネレーションシステム調査・設計委託	コージェネレーションシステム修繕に伴う調査、設計

6 施設修繕

件名	内容
コージェネレーションシステム修繕	老朽化の進んだコージェネレーションシステムの修繕

7 事業実施状況

(1) スポーツ・レクリエーション教室

区分	教室名	開催日数	受講料	参加者数 (実人数)	対象	受講料 収入額
指導者の養成	救急救命 (上級救命講習会)	1	2,800 (教材費)	20	15歳以上	
女性向け	リフレッシュヨガ教室	6	1回 500	67 (20)	18歳以上	33,500
	脂肪燃焼エクササイズ	6	1回 500	61 (36)	18歳以上	30,500
少年少女向け	子どもサッカー教室(低学年)	1	100	20	小学1～3年生	2,000
	子ども卓球教室	6	1回 250	111 (29)	小学生	27,750
	バドミントン初心者教室	6	1回 250	138 (30)	小学3～6年生	34,500
	子どもクライミング教室(2期)	8	1回 500	100 (48)	小中学生	50,000
	子どもヒップホップダンス教室	6	1回 250	58 (25)	4歳～小学3年生	14,500
親子向け	親子サッカー教室(幼児)	1	100	35	4歳以上の未就学児と保護者	3,500
一般向け	バドミントン初心者教室	6	1回 500	51 (7)	18歳以上	25,500
	クライミング教室(親子可)	8 (2期)	1回 1,000	80 (33)	15歳以上	80,000
中・高齢者向け	健康さわやか教室(総合スポーツセンター・みほり体育館・勤労商工市民センター)	75	1回 250	1,252 (484)	50歳以上	313,000
合 計						614,750

(2) 個人開放デー
ア 球技

開放日	時 間	参加費	日数	参加者数	種 目	参加費 収入額
第1・第 3土曜日	午前9時 ～ 午後9時	1回 大人 300 小人 150	13	大人 191 小人 64	バドミントン、卓 球、バスケットボ ール(半面)	66,900

イ クライミング

開放日	時 間	参加費 (保険料含む。)	日数	参加者数	参加費 収入額
第1・第 3土曜日	午後3時 ～ 午後6時	1回 大人 500 小人 350	23	大人 53 小人 25	35,250

(3) フィットネス体操

注 例年実施の本事業は、新型コロナウイルス感染症の拡大防止のため中止

(4) 体力・スポーツ相談

注 例年実施の本事業は、新型コロナウイルス感染症の拡大防止のため中止

(5) ワンポイントアドバイス

注 例年実施の本事業は、新型コロナウイルス感染症の拡大防止のため中止

10. 5. 2. 002 みほり体育館管理運営費(スポーツ振興課)

6,025,696円

みほり体育館利用状況

(1) 体育室

ア 団体利用

区 分	利用回数	単 価	使用料収入	内 訳
全 面 利 用	294	2,000	594,000	(大 人) 8,020人 (小 人) 1,292人
	(減免) 6	1,000		
半 面 利 用	743	1,000	745,000	
	(減免) 4	500		
合 計	1,047		1,339,000	(合 計) 9,312人

注 (減免)とは、障害者減免措置をしたもの

イ 個人利用

注 個人利用は、新型コロナウイルス感染症の拡大防止のため休止

(2) 研修室 (団体利用のみ)

利用回数	単 価	使用料収入	内 訳
313	800	250,400	(大人) 1,177人
(減免) 0	400		(小人) 196人 (合計) 1,373人

注 (減免) とは、障害者減免措置をしたもの

(3) 災害等による施設の休館

休館期間	休 館 の 理 由
4月1日～6月8日	新型コロナウイルス感染症の拡大防止のため

10. 5. 3. 001 市民プール管理運営費 (スポーツ振興課)

9,427,376円

1 市民プール

注 新型コロナウイルス感染症の拡大防止のため開設中止

2 委託状況

件 名	委 託 内 容
電気工作物保安委託	電気事業法に基づく設備運転の安全性の維持管理
浄化装置保守委託	設備運転の安全性の維持管理
劣化度調査委託	市民プール各施設の劣化度調査
樹木せん定委託	施設周辺の維持管理

3 請負工事

件 名	工 事 内 容
管理棟屋根防水工事	多摩川緑地くじら運動公園水泳プール管理棟の防水工事

1 公園施設利用状況

(1) 昭和公園

ア 利用状況

区 分		利 用 回 数		利用人数
市民球場	市内	定額	25件 55回 (1単位2時間)	1,148
		減額	59件 171回 (1単位2時間)	5,410
		免除		
	市外	定額	76件 180回 (1単位2時間)	4,005
		減額	1件 61回 (1単位2時間)	10,000
		免除		
陸上競技場 (球技) 全面	定額	2時間	46回 (内訳 市内: 13回 市外: 33回)	1,596
		半日	110回 (内訳 市内: 74回 市外: 36回)	5,299
		1日	33回 (内訳 市内: 32回 市外: 1回)	2,855
	減免	2時間	41回 (内訳 市内: 40回 市外: 0回 免除: 1回)	1,531
		半日	38回 (内訳 市内: 37回 市外: 0回 免除: 1回)	1,974
		1日	24回 (内訳 市内: 21回 市外: 0回 免除: 3回)	2,468
陸上競技場 (球技) 半面	定額	2時間	91回 (内訳 市内: 67回 市外: 24回)	1,625
		半日	2回 (内訳 市内: 1回 市外: 1回)	60
		1日		
	減免	2時間	18回 (内訳 市内: 18回 市外: 0回)	450
		半日		
		1日		
陸上競技場 (陸上)	定額	2時間		
		半日		
		1日		
	減免	2時間	5回 (内訳 市内: 4回 市外: 0回 免除: 1回)	205
		半日	3回 (内訳 市内: 3回 市外: 0回)	180
		1日	2回 (内訳 市内: 2回 市外: 0回 免除: 0回)	280
テニスコート	定額	2,153回	12,902	
	減額	20回 (障害者減免措置)	134	
	免除	1,649回	12,362	
合 計		定額: 2,670回 減額: 377回 免除: 1,655回		64,484

注1 市民球場は、芝育成のため冬季(12月14日～3月12日)利用休止

注2 新型コロナウイルス感染症の拡大防止のため6月7日まで利用休止

イ 使用料収入
 (ア) 市民球場

施設名	区分 (1単位2時間)		回数	単価	収入額	備考		
市民球場	市内	球場	定額分	55	5,000	275,000		
		使用料	減免分	171	2,500	427,500		
		本部室	定額分	4	800	3,200		
			減免分	37	400	14,800		
		放送設備	定額分		800			
			減免分	20	400	8,000		
		スコアボード	定額分	15	1,000	15,000		
			減免分	36	500	18,000		
		夜間照明設備	定額分 (1時間)	104	3,500	364,000		
		市外	球場	定額分	180	10,000	1,800,000	
			使用料	減免分	61	5,000	305,000	
			本部室	定額分	68	1,600	108,800	
	減免分				800			
	放送設備		定額分	67	1,600	107,200		
減免分				800				
スコアボード	定額分	103	2,000	206,000				
	減免分		1,000					
	夜間照明設備	定額分 (1時間)	90	7,000	630,000			
合計					4,282,500			

(イ) 陸上競技場

施設名	区分			回数	単価	収入額	備考
陸上競技場 (球技) 全面	市内	2時間	定額分	13	2,500	32,500	
			減免分	40	1,250	50,000	
		半日	定額分	74	5,000	370,000	
			減免分	37	2,500	92,500	
		1日	定額分	32	10,000	320,000	
			減免分	21	5,000	105,000	
	小計			217		970,000	
	市外	2時間	定額分	33	5,000	165,000	
			減免分		2,500		
		半日	定額分	36	10,000	360,000	
			減免分		5,000		
		1日	定額分	1	20,000	20,000	
			減免分		10,000		
	小計			70		545,000	
陸上競技場 (球技) 半面	市内	2時間	定額分	67	1,250	83,750	
			減免分	18	620	11,160	
		半日	定額分	1	2,500	2,500	
			減免分		1,250		
		1日	定額分		5,000		
			減免分		2,500		
	小計			86		97,410	
	市外	2時間	定額分	24	2,500	60,000	
			減免分		1,250		
		半日	定額分	1	5,000	5,000	
			減免分		2,500		
		1日	定額分		10,000		
			減免分		5,000		
	小計			25		65,000	
陸上競技場 (陸上)	市内	2時間	定額分		7,500		
			減免分	4	3,750	15,000	
		半日	定額分		12,500		
			減免分	3	6,250	18,750	
		1日	定額分		25,000		
			減免分	2	12,500	25,000	
	小計			9		58,750	
	市外	2時間	定額分		15,000		
			減免分		7,500		
		半日	定額分		25,000		
			減免分		12,500		
		1日	定額分		50,000		
			減免分		25,000		
	小計						
合計				407		1,736,160	

(ウ) テニスコート

施設名	区分	件数	単価	収入額
テニスコート (2時間)	定額分	2,153	800	1,722,400
	減免分	20	400	8,000
合 計		2,173		1,730,400

注 減免分は障害者減免措置をしたもの

(エ) 公園内許可行為使用料

区 分	件数	収入額
業として行う映画の撮影等	10	94,200
業として行う写真の撮影	2	409
合 計	12	94,609

ウ 駐車場利用台数及び使用料収入

利用台数	使用料収入
55,663	5,768,450

注 新型コロナウイルス感染症の拡大防止のため4月25日から5月26日まで利用休止

(2) 大神公園 (無料)

区 分	利 用 回 数	利用人数
野 球 場	2時間30分：1,979回	42,712
サ ッ カ ー 場	2時間：528回	9,125
合 計	2,507回	51,837

注 令和元年台風第19号の被害により6月30日まで利用休止

(3) 多摩川緑地くじら運動公園 (無料)

区 分	利 用 回 数	利用人数
野 球 場	2時間30分：1,634回	57,635
テニスコート	2時間：3,315回	20,246
ソフトボール場	2時間：1,399回	21,718
少年サッカー場	2時間：1,309回	12,550
合 計	7,657回	112,149

注 令和元年台風第19号の被害により6月30日まで利用休止

(4) 美ノ宮公園 (無料)

区 分	利 用 回 数	利用人数
ソフトボール場	2時間：475回	6,844

注 新型コロナウイルス感染症の拡大防止のため6月7日まで利用休止

2 委託状況

件名	場所	委託内容
公衆便所清掃・消毒委託	大神公園、多摩川緑地くじら運動公園	便所清掃及び殺虫消毒
除草・清掃等委託	大神公園、多摩川緑地くじら運動公園	除草及び清掃
くじら運動公園器具置場等管理委託	多摩川緑地くじら運動公園器具置場	器具置場内外の清掃及び鍵の開閉
運動施設管理等業務委託	昭和公園 ほか	運動施設の維持管理等
市民球場設備機器保守委託	市民球場	市民球場設備の保守点検
樹木せん定委託	昭和公園陸上競技場	陸上競技場のサクラ枯枝撤去及び枯損木伐採
陸上競技場人工芝清掃等委託	昭和公園陸上競技場	人工芝清掃及び補修

3 請負工事

件名	工事内容
旧拝島公園プール解体等工事	旧拝島公園プールの解体、芝張
移動式トイレ設置等工事	くじら運動公園移動式トイレの除去撤去、給排水設備工事及び新規移動式トイレのく体工事

4 施設修繕

件名	修繕内容
くじら運動公園等駐車場修繕	駐車場の不陸整理、碎石等の補填、整地、防じん処理、入口部分のアスファルト舗装

10. 5. 4. 001 職員人件費 (職員課)

272, 152, 004円

10. 5. 4. 002 学校給食運営審議会等経費（学校給食課）

300,000円

学校給食運営審議会（委員15人）

開催月日	内 容
8月21日	<ul style="list-style-type: none"> ・学校給食共同調理場整備基本計画の改訂について（協議） ・令和元年度学校給食費会計決算報告及び監査報告について（報告） ・令和元年度学校給食実施状況について（報告） ・学校給食運営基本計画に係る令和元年度報告の概要について（報告） ・学校給食運営基本計画の改訂について（報告）
11月10日	<ul style="list-style-type: none"> ・学校給食運営審議会正・副会長の互選について ・学校給食運営基本計画の改訂について（協議） ・学校給食共同調理場（第一調理室）の調理業務委託について（報告）
3月8日	<ul style="list-style-type: none"> ・学校給食運営基本計画（改訂版）について（協議） ・学校給食運営基本計画（改訂版）に対するパブリックコメントの実施結果について（報告） ・学校給食共同調理場整備事業の進捗状況について（報告） ・学校給食共同調理場（第一調理室）の調理業務委託について（報告）

注 8月21日・3月8日は、新型コロナウイルス感染症の拡大防止のため書面開催

10. 5. 4. 003 学校給食運営費（指導課、学校給食課）

300,288,929円

1 給食実施校

区 分	給 食 対 象 校	
学校給食 共同調理場	小学校 (8校)	東小学校、共成小学校、玉川小学校、中神小学校、光華小学校、 成隣小学校、拝島第一小学校、拝島第三小学校
	中学校 (3校)	昭和中学校、清泉中学校、拝島中学校
自校給食校	小学校 (5校)	富士見丘小学校、武蔵野小学校、つつじが丘小学校、 田中小学校、拝島第二小学校
	中学校 (3校)	福島中学校、瑞雲中学校、多摩辺中学校

2 給食実施状況

区 分		給食人数	給食総数（食）
小 学 校	低 学 年	1,886	308,704
	中 学 年	1,830	297,983
	高 学 年	1,896	308,393
	教職員等	454	84,632
中 学 校	生 徒	2,497	377,330
	教職員等	247	42,078
合 計		8,810	1,419,120

注1 給食人数は、令和2年5月1日現在（特別支援学級を含む。）

注2 新型コロナウイルス感染症の拡大防止のための臨時休業に伴い、4月・5月の給食を中止

3 児童・生徒1人1食当たりの栄養素の平均供給量

区 分 \ 学 校	小学校 (低学年)	小学校 (中学年)	小学校 (高学年)	中学校
エネルギー (kcal)	525	618	710	786
たんぱく質 (g)	20.8(12.7)	24.5(14.9)	28.1(17.1)	31.5(18.6)
脂質 (g)	16.0(10.3)	18.8(12.1)	21.6(13.9)	24.4(14.2)
カルシウム (mg)	281	330	371	380
鉄 (mg)	1.9	2.2	2.5	3.3
ビタミンA (μ gRAE)	205	241	277	310
ビタミンB1 (mg)	0.30	0.35	0.40	0.46
ビタミンB2 (mg)	0.43	0.51	0.58	0.60
ビタミンC (mg)	22	26	30	35

注 () 内の数値は、動物性たんぱく質、動物性脂質

4 児童・生徒1人1食当たりの食品分類別平均供給量 (単位：g)

区 分 \ 学 校	小学校 (低学年)	小学校 (中学年)	小学校 (高学年)	中学校
パン	3.5	4.1	4.7	6.8
小麦粉製品	6.7	7.9	9.1	16.2
米	47.9	56.3	64.8	71.5
芋類	20.5	24.1	27.8	31.1
砂糖類	1.8	2.1	2.5	2.6
種実・油脂類	3.4	4.0	4.5	5.6
豆類	19.7	23.1	26.6	33.8
魚介類	17.0	20.1	23.1	25.1
獣鳥肉類	17.4	20.5	23.6	28.0
卵類	4.0	4.7	5.5	10.2
牛乳	207.2	207.4	207.6	208.9
乳製品	1.8	2.1	2.4	4.4
野菜類	81.3	95.7	110.0	117.5
果実類	7.2	8.5	9.8	15.5

注 食品分類別平均供給量は、年間の総食品供給量(分類別)を給食回数で除して算出したものである。

5 学校給食運営委託状況

件 名	委 託 内 容
学校給食調理業務委託	自校給食校(中学校)の給食調理業務
学校給食配送委託	共同調理場校への給食の配送
害虫等駆除委託	調理室等の害虫駆除
食品等衛生検査委託	食材料の衛生(細菌等)検査
残菜処理委託	共同調理場及び自校給食校の給食残菜の処理
細菌検査委託	給食業務に携わる職員全員を対象に検査
牛乳パック資源化処理委託	学校給食牛乳パックの回収・洗浄破碎処理

6 学校給食用食材料購入費補助金交付状況

区 分	食 数	金 額
小 学 校	915,080	5,490,480
中 学 校	377,330	2,263,980
合 計	1,292,410	7,754,460

10. 5. 4. 004 学校給食施設維持管理経費（学校給食課）

38,543,767円

学校給食施設

(1) 委託状況

件 名	委 託 内 容
ボイラー保守管理委託	共同調理場のボイラー保守管理、自校給食校調理室内のボイラー保守点検
清 掃 委 託	共同調理場の施設内外清掃、共同調理場及び自校給食校調理室内高所換気扇清掃
汚水処理施設清掃委託	共同調理場汚水処理施設の汚泥引き抜き運搬・処分、自校給食校の排水ます清掃及び汚泥引き抜き運搬・処分

(2) 学校給食共同調理場用地借上状況

該 当 場 所	契 約 の 相 手 方
学校給食共同調理場	財務省関東財務局 立川出張所長

(3) 学校給食用備品購入状況

設 置 場 所	購 入 品
学校給食共同調理場	牛乳パック自動洗浄処理機
富士見丘小学校	食器消毒保管庫
つつじが丘小学校	食器食缶洗浄機
田中小学校	冷凍冷蔵庫

10. 5. 4. 005 学校給食費収納事務経費（学校給食課）

3,474,509円

1 学校給食費の額

区 分	月 額	1 食単価	
小 学 校	低学年	3,850	229
	中学年	4,000	238
	高学年	4,150	247
中 学 校	4,700	287	

2 学校給食費会計決算

(1) 収入

科 目	調 定 額	収入済額	不納欠損額	収入未済額
給 食 費	360,717,760	359,380,208		1,337,552
給食費補助金	7,754,460	7,754,460		
繰 越 金	5,857,929	5,857,929		
諸 収 入	23,710	23,710		
合 計	374,353,859	373,016,307		1,337,552

(2) 支出（給食材料費等）

科 目	購 入 額
パ ン 等	12,801,008
米 ・ 米 製 品	40,775,087
小 麦 粉 等	5,561,275
芋 類	14,986,568
砂 糖 類	818,647
油 脂 類	4,625,101
種 実 類	905,642
豆 ・ 豆 製 品	16,859,618
魚 介 類	37,415,994
獣 鳥 肉 類	36,757,994
卵 類	5,221,228
乳 類	76,155,077
野 菜 類	49,169,519
き の こ 類	7,489,353
藻 類	2,239,779
果 実 類	14,653,131
調 味 料	16,847,791
消 費 税	27,263,119
食 材 料 費 合 計	370,545,931

(3) 収支 2,470,376円（令和3年度に繰越し）

10. 5. 4. 006 学校給食施設整備事業費（学校給食課）

15,920,740円

1 委託状況

件 名	委 託 内 容
昭和中ほか5校給食施設改修工事設計委託	調理室等改修工事の設計図書作成
共同調理場基本設計委託	共同調理場新築工事の設計図書作成

2 備品購入状況

区 分	主 な 購 入 品
調理用機器	学校給食用コンテナ

第11款 災害復旧費

11. 1. 1. 002 令和元年台風第19号公共施設災害復旧経費（スポーツ振興課）

64,749,900円

請負工事

件 名	工 事 内 容
大神公園等復旧工事	大神公園及び多摩川緑地くじら運動公園の復旧工事並びに附帯工事

第12款 公 債 費

12. 1. 1. 001 市債償還元金 (財政課) 1,976,158,983円

12. 1. 2. 001 市債償還利子 (財政課) 99,162,523円

1 目的別市債償還元金及び利子

区 分	償 還 額		
	元 金	利 子	合 計
総 務 債	118,736,242	6,840,931	125,577,173
民 生 債	95,935,759	1,491,125	97,426,884
衛 生 債	162,012,435	12,284,396	174,296,831
労 働 債	7,780,966	177,070	7,958,036
土 木 債	449,756,553	24,279,347	474,035,900
消 防 債	2,409,254	360,392	2,769,646
教 育 債	177,485,728	8,788,771	186,274,499
災 害 復 旧 土 木 債	100,000	1,918	101,918
減 税 補 填 債	87,291,443	973,641	88,265,084
臨 時 財 政 対 策 債	874,650,603	43,964,932	918,615,535
合 計	1,976,158,983	99,162,523	2,075,321,506

2 借入先別市債償還元金及び利子

区 分	償 還 額		
	元 金	利 子	合 計
財 務 省	1,060,299,373	59,648,329	1,119,947,702
郵便貯金・簡易生命保険 管 理 機 構	270,925,381	3,207,929	274,133,310
地方公共団体金融機構	45,380,856	2,791,496	48,172,352
東 京 都	554,272,520	32,236,812	586,509,332
東京都区市町村振興協会	18,909,554	861,977	19,771,531
東 和 銀 行	10,234,210	178,131	10,412,341
西 武 信 用 金 庫	10,110,457	174,750	10,285,207
多 摩 信 用 金 庫	6,026,632	63,099	6,089,731
合 計	1,976,158,983	99,162,523	2,075,321,506

12. 1. 2. 002 一時借入金利子 (財政課) 2,919円

一時借入金の状況

区 分	借入額	返済額	期末残高	利率 (%)	支払利子
第1・四半期	1,700,000,000	1,700,000,000	0	0.002	2,262
第2・四半期			0		
第3・四半期			0		
第4・四半期	500,000,000	500,000,000	0	0.002	657
合 計	2,200,000,000	2,200,000,000	0	0.002	2,919

注 第4・四半期には出納整理期間を含む。

資料

普通会計財政状況

※ 地方自治法(昭和22年法律第67号)第252条の17の5の規定に基づき、東京都知事に提出した地方財政状況調査から数値を記載する。(令和3年7月15日時点の見込み数値)

令和2年度決算状況

令和2年度 決算状況		団体コード	132071	市町村類型	Ⅲ-3	
		団体名	昭島市	令和2年度交付税種地区分	Ⅱ-8	
人口		指定団体等の状況		事務の共同 処理の状況		
国調	令和2年度(速報値) 114,053人	過疎山村離島	首都近郊整備 既成市街地	<ごみ・し尿処理> 東京たま広域資源循環組合	基準財政需要額 16,923,826千円	
増減率(2/27)年	2.3%	不交付 広域行政圏		<収益事業> 東京都十一市競輪事業組合	基準財政収入額 16,661,820千円	
住民基本台帳	3.1.1 113,552人	面積	17.34Km ²	東京都六市競艇事業組合	標準財政規模 21,940,734千円	
対前年度増減率(参考)65才以上人口	0.14%			<その他> 東京市町村総合事務組合 立川・昭島・国立聖苑組合 東京都後期高齢者医療広域連合	臨時財政対策債発行可能額 379,390千円	
3.1.1	30,033人				財政力指数 0.979 単年度(0.985)	
決算収支の状況(千円)		令和2年度	令和元年度	指数等		
1歳入総額 A	56,527,538	46,589,350		実質収支比率 7.2%		
2歳出総額 B	54,700,665	45,182,987		公債費負担比率 7.7%		
3歳入歳出差引額(A-B) C	1,826,873	1,406,363		經常収支比率 92.4% (94.5%)		
4翌年度へ繰り越すべき財源 D	247,576	88,208		地方債現在高 A 18,551,035千円		
5実質収支(C-D) E	1,579,297	1,318,155		債務負担行為翌年度以降支出予定額 B 3,628,900千円		
6単年度収支 F	261,142	△ 592,150		積立金現在高 C 13,072,342千円 (うち財政調整基金) (5,838,166)		
7積立金 G	697,883	484,172		実質的将来財政負担額 A+B-C 9,107,593千円		
8繰上償還額 H	0	0		積立基金取崩額 412,875千円		
9積立金取崩額 I	0	0		収益事業収入額 20,000千円		
10実質単年度収支(F+G+H-I) J	959,025	△ 107,978		健全化判断比率		
				実質赤字比率 - (12.32)%		
				連結実質赤字比率 - (17.32)%		
				実質公債費比率 0.5 (25.0)%		
				将来負担比率 - (350.0)%		
一般職員(3.4.1現在)				特別職等(3.4.1現在)		
区分	職員数 A人	4月分給料支払総額 B千円	1人当り支給月額 B/A円	区分	改定実施年月日	1人当り平均給料(報酬)月額円
一般職員	548	170,757	311,600	市町村長	26.4.1	1,000,000
うち技能労務職	38	12,145	319,605	副市長	26.4.1	880,000
教育公務員	3	1,286	428,667	教育長	26.4.1	810,000
消防職員				議議長	10.4.1	610,000
臨時職員				副議長	10.4.1	550,000
合計	551	172,043	312,238	議員	10.4.1	530,000
				議員定数(22人)		
公営事業の状況	事業名	法適用	実質収支額千円	普通会計からの繰入金千円	職員数人	
	国民健康保険(事業勘定)		307,332	1,250,060	17	加入世帯数 16,199世帯
	介護保険(保険事業勘定)		320,943	1,525,079	18	被保険者数 A 24,056人
	後期高齢者医療		29,215	305,630	4	1世帯当り保険税調定額 135,372円
	土地区画整理事業	無	1,006	194,152	12	被保険者1人当り保険税調定額 91,158円
	上水道事業	有	431,281	18,754	26	被保険者1人当り費用 470,711円
	下水道事業	有	270,331	448,371	15	保険税(料) 2,133,190千円
						保険給付費 7,401,805千円
						国民健康保険事業費納付金 3,271,662千円

注1 經常収支比率の()は、減収補填債特例分及び臨時財政対策債を歳入經常一般財源等に加えないで算出した率

注2 健全化判断比率の()は、早期健全化基準

注3 一般職員及び公営事業の状況には、会計年度任用職員(パートタイム)は含まない。

歳 入					性 質 別 歳 出					
区 分	決算額 千円	構成 比 %	経常一般 財源等 千円	構成 比 %	区 分	決算額 千円	構成 比 %	充当一般 財源等 千円	経常経費充当 一財等 千円	経常収支 比率 %
地 方 税	19,898,768	35.2	18,330,684	83.8	人 件 費	6,064,503	11.1	5,543,818	5,485,502	24.5
地 方 譲 与 税	173,461	0.3	173,461	0.8	うち職員給	3,514,461	6.4	3,196,225	3,178,976	14.2
利 子 割 交 付 金	22,023	0.0	22,023	0.1	扶 助 費	15,355,222	28.1	3,461,908	3,434,952	15.4
配 当 割 交 付 金	106,365	0.2	106,365	0.5	公 債 費	2,075,324	3.8	2,075,324	2,075,224	9.3
株 式 等 譲 渡 所 得 割 交 付 金	123,551	0.2	123,551	0.6	元 利 償 還 金	2,075,321	3.8	2,075,321	2,075,221	9.3
地 方 消 費 税 交 付 金	2,432,609	4.3	2,432,609	11.1	一 時 借 入 金 利 子	3	0.0	3	3	0.0
ゴ ル フ 場 利 用 税 交 付 金	25,811	0.0	25,811	0.1	小 計	23,495,049	43.0	11,081,050	10,995,678	49.2
特 別 地 方 消 費 税 交 付 金					物 件 費	6,955,327	12.7	4,817,028	4,234,401	18.9
自 動 車 取 得 税 交 付 金	15	0.0	15	0.0	維 持 補 修 費	285,612	0.5	215,908	215,543	1.0
自 動 車 税 環 境 性 能 割 交 付 金	30,387	0.1	30,387	0.1	補 助 費 等	15,879,635	29.0	3,577,081	2,421,956	10.8
法 人 事 業 税 交 付 金	91,076	0.2	91,076	0.4	積 立 金	1,396,087	2.6	1,373,299		
地 方 特 例 交 付 金	144,752	0.3	144,752	0.7	投 資 ・ 出 資 ・ 貸 付 金					
地 方 交 付 税	345,600	0.6	273,215	1.2	繰 出 金	4,317,739	7.9	3,736,369	2,797,269	12.5
内 普 通 交 付 税	273,215	0.5	273,215	1.2	前 年 度 繰 上 充 用 金					
特 別 交 付 税	72,324	0.1			投 資 的 経 費	2,371,216	4.3	390,248		
訳 震 災 復 興 特 別 交 付 税	61	0.0			うち人件費	78,389	0.1	78,389		
交 通 安 全 対 策 特 別 交 付 金	16,828	0.0	16,828	0.1	内 普 通 建 設 事 業 費	2,303,662	4.2	387,444		
国 有 提 供 施 設 交 付 金	14,211	0.0	14,211	0.1	補 助	744,154	1.4	15,768		
小 計	23,425,457	41.4	21,784,988	99.6	単 独	1,559,508	2.8	371,676		
分 担 金 ・ 負 担 金	240,957	0.4	0	0.0	そ の 他					
使 用 料	322,808	0.6	80,182	0.4	災 害 復 旧 事 業 費	67,554	0.1	2,804		
手 数 料	448,397	0.8	0	0.0	失 業 対 策 事 業 費					
国 庫 支 出 金	21,968,577	38.9								
都 支 出 金	6,876,474	12.2								
財 産 収 入	31,917	0.1	1,259	0.0						
寄 附 金	58,314	0.1								
繰 入 金	506,853	0.9								
繰 越 金	1,406,363	2.5								
諸 収 入	315,621	0.5	166	0.0						
地 方 債	925,800	1.6								
(うち減収補填債特例分)	107,000	(0.2)								
(うち臨時財政対策債)	379,300	(0.7)								
合 計	56,527,538	100.0	21,866,595	100.0	合 計	54,700,665	100.0	25,190,983		
市 町 村 税					目 的 別 歳 出					
(市町村住民税個人分のうち、所得税からの税源移譲相当額については基準税額×100/100)										
区 分	決算額 千円	構成比 %	増減率 %	基準 税額 × 100 75 千円	超過課税分 収入済額 千円	区 分	決算額 千円	構成比 %	充当一般 財源等 千円	
市 町 村 個 人 分	7,247,549	36.4	1.6	7,192,822		議 会 費	333,502	0.6	333,428	
民 税 法 人 分	1,424,848	7.1	△ 7.0	1,200,872	172,079	総 務 費	16,395,473	30.0	4,461,126	
固 定 資 産 税	8,789,177	44.2	0.6	※ 8,721,061		民 生 費	22,274,885	40.7	8,647,523	
軽 自 動 車 税	139,897	0.7	8.1	147,472		衛 生 費	3,858,148	7.1	2,661,677	
市 た ば こ 税	729,213	3.7	△ 2.6	769,301		労 働 費	369,226	0.7	260,759	
鉦 産 税				※ 交付金を 含む		農 林 水 産 業 費	46,106	0.1	36,750	
特 別 土 地 保 有 税						商 工 費	668,854	1.2	541,581	
法 定 外 普 通 税						土 木 費	2,075,972	3.8	1,547,247	
目 的 税	1,568,084	7.9	0.8			消 防 費	1,436,971	2.6	1,211,088	
入 湯 税						教 育 費	5,098,650	9.3	3,411,676	
事 業 所 税						災 害 復 旧 費	67,554	0.1	2,804	
都 市 計 画 税	1,568,084	7.9	0.8			公 債 費	2,075,324	3.8	2,075,324	
旧 法 に よ る 税						諸 支 出 金				
						前 年 度 繰 上 充 用 金				
合 計	19,898,768	100.0	0.3	18,031,528	172,079	合 計	54,700,665	100.0	25,190,983	
納税義務者数		令和2年度大規模事業 (単位：百万円)				徴 収 率				
個 人 均 等 割	58,499	特別定額給付金支給事業		11,429	徴 収 率	区 分	現年課 税分%	滞納繰 越分%	合 計 %	
法 人 割	3,137	新型コロナウイルス感染症関連中小企業支援事業		438		市 町 村 税 合 計	99.2	36.5	98.5	
		(市内事業者応援金、感染拡大防止補助金、市内事業者家賃支援金)				(徴収猶予分除く)	(99.2)	(36.5)	(98.5)	
		小学校除湿温度保持機能復旧工事		337		市 町 村 民 税	98.7	29.9	97.4	
		GIGAスクール事業		120		純 固 定 資 産 税	99.6	54.5	99.3	
子育て世帯図書購入費助成事業		102	国民健康保険税(料)	93.7	25.2	85.2				

特 別 会 計
款別事務事業の執行状況

第 1 国民健康保険特別会計

I 予算の補正状況

(単位：千円)

区 分	議決年月日	補正額	予算額 (累計)
当 初 予 算	令和2年3月26日		11,860,000
補正予算第1号	令和2年5月13日	4,000	11,864,000
補正予算第2号	令和2年9月16日	225,868	12,089,868
補正予算第3号	令和3年3月1日	144,253	12,234,121
合 計		374,121	12,234,121

II 款別補正内訳

1 歳入

(単位：千円)

款	当初・補正 予算額	補 正 額				最 終 予算額
		第1号	第2号	第3号	合 計	
1 国民健康保険税	2,082,237					2,082,237
2 一部負担金	1					1
3 国庫支出金	1					1
4 都支出金	8,338,368	4,000			4,000	8,342,368
5 財産収入	343					343
6 繰入金	1,425,000			110,956	110,956	1,535,956
7 繰越金	1		225,868		225,868	225,869
8 諸収入	14,049			33,297	33,297	47,346
合 計	11,860,000	4,000	225,868	144,253	374,121	12,234,121

2 歳出

(単位：千円)

款	当初・補正 予算額	補 正 額				最 終 予算額
		第1号	第2号	第3号	合 計	
1 総務費	178,089					178,089
2 保険給付費	8,257,884	4,000			4,000	8,261,884
3 国民健康保険事業費納付金	3,271,663					3,271,663
4 共同事業拠出金	2					2
5 保健事業費	129,005					129,005
6 基金積立金	343		225,868	33,297	259,165	259,508
7 公債費	13					13
8 諸支出金	20,001			110,956	110,956	130,957
9 予備費	3,000					3,000
合 計	11,860,000	4,000	225,868	144,253	374,121	12,234,121

Ⅲ 款別事務事業の執行状況

1. 1. 1. 001 国民健康保険事務経費（保険年金課）

105,068,304円

1 国民健康保険加入状況

区 分	前年度末 現 在	本年度中 増	本年度中 減	本年度末 現 在	年間平均
世 帯 数	16,241	3,806	3,848	16,199	16,307
被 保 険 者 数	24,465	4,631	5,040	24,056	24,417
内 退 職 被 保 険 者 等	1		1		
内 一 般 被 保 険 者	24,464	4,631	5,039	24,056	24,417

2 被保険者の増減内訳

(単位：人)

本年度中増	転 入	社会保険 離脱	生活保護 廃止	出 生	後期高齢 離脱	その他	合 計
	886	3,220	57	63		405	4,631
本年度中減	転 出	社会保険 加入	生活保護 開始	死 亡	後期高齢 加入	その他	合 計
	944	2,615	113	182	849	337	5,040

1. 1. 2. 001 国民健康保険運営協議会経費（保険年金課）

211,000円

国民健康保険運営協議会（委員10人）

開催月日	内 容
4月10日	・昭島市国民健康保険条例の一部改正について（諮問）
2月19日	・第2期国民健康保険保健事業実施計画【データヘルス計画】中間評価（案）について ・運営基金及び事業費納付金について ・税制改正に伴う国民健康保険制度の見直しについて ・新型コロナウイルス感染症の影響による国民健康保険税の減免状況及び傷病手当の支給状況について ・新型コロナウイルス感染症の影響による医療費の推移について

注 新型コロナウイルス感染症の拡大防止のため書面開催

1. 1. 3. 001 東京都国民健康保険団体連合会負担金（保険年金課）

1,954,080円

1. 2. 1. 001 国民健康保険税賦課徴収事務経費（納税課、保険年金課） 52,088,877円

1 国民健康保険税の賦課の状況

(1) 一般被保険者の調定額

区 分		算定基礎	算定額	
2 年 度 課 税 分	所 得 割 額	20,638 人	1,587,708,960	
	均 等 割 額	28,405 人	1,001,786,836	
	小 計 ①			2,589,495,796
	7 割 軽 減 (均等割) ②	6,315 人	157,326,094	
	5 割 軽 減 (均等割) ③	3,664 人	63,455,307	
	2 割 軽 減 (均等割) ④	3,567 人	24,579,212	
	限 度 超 過 額 ⑤	289 世帯	181,529,783	
	2 年度課税分調定額 ⑥ (①-②-③-④-⑤)			2,162,605,400
過 年 度 課 税 分 調 定 額 ⑦			30,278,419	
2 年 度 調 定 額 (⑥ + ⑦)			2,192,883,819	

(2) 一般被保険者の調定額のうち支援分

区 分		算定基礎	算定額	
2 年 度 課 税 分	所 得 割 額	20,638 人	417,775,422	
	均 等 割 額	28,405 人	264,284,392	
	小 計 ①			682,059,814
	7 割 軽 減 (均等割) ②	6,315 人	41,128,996	
	5 割 軽 減 (均等割) ③	3,664 人	17,045,204	
	2 割 軽 減 (均等割) ④	3,567 人	6,637,581	
	限 度 超 過 額 ⑤	286 世帯	54,333,346	
	2 年度課税分調定額 ⑥ (①-②-③-④-⑤)			562,914,687
過 年 度 課 税 分 調 定 額 ⑦			7,791,149	
2 年 度 調 定 額 (⑥ + ⑦)			570,705,836	

(3) 一般被保険者の調定額のうち介護分

区 分		算定基礎	算定額	
2 年 度 課 税 分	所 得 割 額	5,810 人	128,077,796	
	均 等 割 額	9,333 人	104,269,324	
	小 計 ①			232,347,120
	7 割 軽 減 (均等割) ②	2,257 人	17,650,820	
	5 割 軽 減 (均等割) ③	997 人	5,569,298	
	2 割 軽 減 (均等割) ④	912 人	2,037,794	
	限 度 超 過 額 ⑤	91 世帯	17,719,105	
	2 年度課税分調定額 ⑥ (①-②-③-④-⑤)			189,370,103
過 年 度 課 税 分 調 定 額 ⑦			2,682,907	
2 年 度 調 定 額 (⑥ + ⑦)			192,053,010	

(4) 退職被保険者等の調定額

区 分	算定額
2年度課税分調定額 ①	
過年度課税分調定額 ②	7,481
2年度調定額 (①+②)	7,481

(5) 退職被保険者等の調定額のうち支援分

区 分	算定額
2年度課税分調定額 ①	
過年度課税分調定額 ②	1,790
2年度調定額 (①+②)	1,790

(6) 退職被保険者等の調定額のうち介護分

区 分	算定額
2年度課税分調定額 ①	
過年度課税分調定額 ②	1,311
2年度調定額 (①+②)	1,311

(7) 総所得金額段階別世帯数及び被保険者数

区 分	世帯数	被保険者数
総所得金額 なし	4,772	5,728
100万円以下	4,862	6,756
100万円超～200万円	4,430	6,927
200万円超～300万円	2,202	3,950
300万円超～400万円	931	1,883
400万円超～500万円	422	950
500万円超	652	1,531
合 計	18,271	27,725

注 世帯数及び被保険者数は調定処理数

2 国民健康保険税の徴収の状況（納税課）

区分		令和3年5月末日															
		当 初 予 算 額 (千円)	補 正 予 算 額 (千円)	予 算 現 額 (千円)	調 定 額		収 入 額		還 付 未 済 額		純 収 入 額		収 入 歩 合		前 年 度 収 入 歩 合		
科目	区				税 額 (イ) (円)	件 数 (ウ)	税 額 (エ) (円)	件 数 (オ)	税 額 (カ) (円)	件 数 (キ)	税 額 (ク) (円)	件 数 (ケ) (オ)-(キ)	予 算 率 (%) (エ)/(ア)	税 額 率 (%) (エ)/(イ)	件 数 率 (%) (オ)/(ウ)	税 額 率 (%)	件 数 率 (%)
国民健康保険税	現年課税分	2,001,336		2,001,336	2,192,891,300	121,990	2,055,001,452	113,051	1,161,710	118	2,053,839,742	112,933	102.7	93.7	92.7	93.9	92.4
	滞納繰越分	80,901		80,901	310,647,398	24,183	78,189,074	5,256	72,500	8	78,116,574	5,248	96.6	25.2	21.7	26.8	22.8
	合 計	2,082,237		2,082,237	2,503,538,698	146,173	2,133,190,526	118,307	1,234,210	126	2,131,956,316	118,181	102.4	85.2	80.9	83.9	78.7
税外収入		10,000		10,000	12,985,720	3,186	12,987,220	3,188	1,500	2	12,985,720	3,186	129.9	100.0	100.1	100.0	100.0

2. 1. 1. 001 一般被保険者に対する療養給付費（保険年金課） 6,283,188,786円

一般被保険者の疾病・負傷に対する診療、薬剤、処置、手術等の費用額の7～8割を保険者負担分として支出

区分	件数	費用額	保険者負担額	1人当たり 受診件数	1人当たり 費用額
入院	5,286	3,134,248,510	2,314,129,412	0.22	128,363
入院外	177,616	2,902,253,840	2,143,615,900	7.27	118,862
歯科	45,632	632,973,970	464,198,523	1.87	25,923
調剤	131,489	1,642,287,740	1,208,873,059	5.39	67,260
食事療養	4,978	152,773,045	83,227,845	0.20	6,257
訪問看護	1,442	95,048,690	69,144,047	0.06	3,893
合計	361,465	8,559,585,795	6,283,188,786	14.80	350,558

注 食事療養の件数は、入院件数の内数。合計件数には含まれない。

2. 1. 2. 001 退職被保険者等に対する療養給付費（保険年金課） 61,663円

退職被保険者等の疾病・負傷に対する診療、薬剤、処置、手術等の費用額の7～8割を保険者負担分として支出

区分	件数	費用額	保険者負担額
入院	1	8,200	5,740
入院外	1	7,900	5,530
歯科	4	70,080	49,056
調剤	1	1,910	1,337
食事療養			
訪問看護			
合計	7	88,090	61,663

注 食事療養の件数は、入院件数の内数。合計件数には含まれない。

2. 1. 3. 001 一般被保険者に対する療養費（保険年金課） 64,603,083円

一般被保険者の疾病・負傷に対する看護、補装具、はり・きゅう等の費用額の7～8割を保険者負担分として支出

(1) 給付状況

区分	件数	費用額	保険者負担額	受診率 (%)	1人当たり 費用額
療養費	8,286	84,622,187	64,603,083	34.1	3,478

(2) 給付内容

区 分	件 数	金 額
一 般 診 療 費	130	2,383,860
柔 道 整 復	7,460	63,763,173
補 装 具	141	5,717,374
はり・きゅう	150	2,365,080
マ ッ サ ー ジ	405	10,392,700
合 計	8,286	84,622,187

2. 1. 5. 001 診療報酬の審査及び支払事務経費（保険年金課） 30,029,051円

国民健康保険に係る診療報酬の審査及び支払に関する事務を、東京都国民健康保険団体連合会に業務委託

(1) 診療報酬明細書

区 分	件 数	金 額
審査支払手数料	364,171	15,142,216

注 金額は、月ごとの請求・支払のため端数整理あり。

(2) 療養費支給申請書

区 分	件 数
審査手数料	8,364

(3) レセプト電算処理システム手数料

区 分	件 数
処理手数料	364,171

(4) レセプト処理手数料

区 分	件 数
処理手数料	364,171

(5) 第三者行為委託手数料

区 分	件 数
委託手数料	7

(6) 出産育児一時金支払手数料

区 分	件 数
支払手数料	55

2. 2. 1. 001 一般被保険者に対する高額療養費（保険年金課） 976,409,009円

一般被保険者が1箇月に医療機関に支払った一部負担金の額が、自己負担限度額を超えたとき、超えた額を高額療養費として支出

区 分	世帯合算分	多数該当分	長期疾病分	一般(単独)分	合 計
件 数	8,243	1,363	1,832	6,245	17,683
高額療養費	85,877,794	130,942,738	176,517,705	583,070,772	976,409,009

2. 2. 3. 001 一般被保険者に対する高額介護合算療養費（保険年金課） 1,023,040円

その世帯に一般被保険者と介護保険の受給者が存在する場合に、医療費分と介護分の自己負担額の合計額が限度額を超えたとき、超えた額を高額介護合算療養費として支出

区 分	件 数
高額介護合算療養費	39

2. 4. 1. 001 出産育児一時金（保険年金課） 27,677,230円

区 分	件 数
出産育児一時金	68

2. 5. 1. 001 葬祭費（保険年金課） 8,800,000円

区 分	件 数
葬 祭 費	176

2. 6. 1. 001 被保険者に対する結核・精神医療給付金（保険年金課） 9,938,328円

被保険者が医療の給付を受け自己負担する額を、その世帯主に対し、結核・精神医療給付金として支出

2. 7. 1. 001 傷病手当金（保険年金課） 75,097円

被保険者が新型コロナウイルス感染症に感染し、又は感染が疑われ、その療養のため労務に服することができなかった期間について、その世帯主に対し、傷病手当金として支出

区 分	件 数
傷 病 手 当 金	1

3. 1. 1. 001 一般被保険者医療給付費分（保険年金課） **2,239,797,835円**

国民健康保険事業費納付金の一般被保険者医療給付費分として、東京都へ支出

3. 2. 1. 001 一般被保険者後期高齢者支援金等分（保険年金課） **755,620,388円**

国民健康保険事業費納付金の一般被保険者後期高齢者支援金等分として、東京都へ支出

3. 3. 1. 001 介護納付金分（保険年金課） **276,243,423円**

国民健康保険事業費納付金の介護納付金分として、東京都へ支出

4. 1. 1. 001 その他共同事業事務費拠出金（保険年金課） **1,260円**

退職者医療制度に基づき各被用者年金から送付を受ける年金受給権者リストの作成費用を東京都国民健康保険団体連合会へ支出

5. 1. 1. 001 健康維持増進事業費（健康課、保険年金課） **15,628,708円**

1 健康教育

注 例年開催の講演会は、新型コロナウイルス感染症の拡大防止のため中止

2 ジェネリック医薬品差額通知

医療費の適正化の取組として、現在服用している新薬（先発医薬品）からジェネリック医薬品（後発医薬品）に切り替えた場合に、薬代の自己負担額がどのくらい軽減できるか試算した通知を、東京都国民健康保険団体連合会に通知の作成を委託し、被保険者へ発送

区 分	発送数
ジェネリック医薬品差額通知	2,797

3 ヘルスアップ事業

(1) 受診勧奨通知等

40歳以上の被保険者で特定健康診査の未受診者に対し、受診勧奨通知又は健診結果の情報提供依頼通知を発送

区 分	発送数
未受診者勧奨通知	3,028
健診結果の情報提供依頼通知	2,738

(2) 健康教室

特定健康診査の結果、特定保健指導対象者を除いた血圧が高めの被保険者を対象に健康教室を実施

対象者数	参加者数
776	111

4 人間ドック等利用補助金

被保険者の健康維持増進を図る一環として、人間ドック又は脳ドックについて、40歳以上の被保険者を対象に年に1回受診時の費用の補助を実施

区 分	件 数	補助上限額
人間ドック等利用補助金	158	20,000円/件

5. 2. 1. 001 特定健康診査事業費（健康課、保険年金課） 84,469,183円

医療保険者に義務付けられる生活習慣病の予防を目的とした特定健康診査を40歳から74歳までの被保険者を対象に実施

対象者数	受 診 者 数		健診結果情報の提供者数	合 計	受診率 (%)
	前期	後期			
18,366		8,229	234	8,463	46.1

注1 健診結果情報の提供者とは、特定健康診査に相当する健康診査を受け、その結果を昭島市へ提供した者

注2 新型コロナウイルス感染症の拡大防止のため前期を中止、後期の開始時期を繰上げ

5. 2. 1. 002 特定保健指導事業費（健康課、保険年金課） 3,240,279円

特定健康診査の結果に基づき特定保健指導を実施

区 分	対象者数	利 用 者 数		合 計	実施率 (%)
		前 期	後 期		
動機付け支援	724		109	109	15.1
積極的支援	228		24	24	10.5
合 計	952		133	133	14.0

注 特定健康診査の前期が中止となったため後期のみ実施

6. 1. 1. 001 国民健康保険事業運営基金積立金（保険年金課） 259,235,599円

令和元年度末 現在高	令 和 2 年 度				令和2年度末 現在高
	積 立 額			取崩額	
	元 金	利 子	合 計		
684,588,774	259,165,471	70,128	259,235,599	285,956,000	657,868,373

8. 1. 1. 001 保険税還付金及び還付加算金（納税課、保険年金課） 17,051,624円

8. 1. 2. 001 国都支出金等の返還金（保険年金課） 110,956,336円

区 分	返還金額
一部負担金等の一部に相当する額（指定公費分）	700
令和元年度国民健康保険保険給付費等交付金（普通交付金分）	106,945,636
令和元年度東京都国民健康保険保険給付費等交付金特別交付金（都繰入金2号分）	268,000
令和元年度保険給付費等交付金（特定健康診査等都負担金分）	3,740,000
令和元年度国民健康保険災害臨時特例補助金（令和元年台風第19号対応分）	2,000
合 計	110,956,336

第 2 介護保険特別会計

I 予算の補正状況

(単位：千円)

区 分	議決年月日	補 正 額	予算額 (累計)
当 初 予 算	令和2年3月26日		9,277,461
補正予算第1号	令和2年9月16日	179,353	9,456,814
補正予算第2号	令和3年3月1日	209,443	9,666,257
合 計		388,796	9,666,257

II 款別補正内訳

1 歳 入

(単位：千円)

款	当初・補正 当初予算額	補 正 額			最終予算額
		第1号	第2号	合 計	
1 保 險 料	1,999,363				1,999,363
2 国 庫 支 出 金	1,937,091		57,893	57,893	1,994,984
3 支 払 基 金 交 付 金	2,352,260		77,760	77,760	2,430,020
4 都 支 出 金	1,323,140	3,450	53,750	57,200	1,380,340
5 財 産 収 入	462				462
6 繰 入 金	1,663,000		20,040	20,040	1,683,040
7 繰 越 金	1	175,903		175,903	175,904
8 諸 収 入	2,144				2,144
合 計	9,277,461	179,353	209,443	388,796	9,666,257

2 歳 出

(単位：千円)

款	当初・補正 当初予算額	補 正 額			最終予算額
		第1号	第2号	合 計	
1 総 務 費	250,788		△12,220	△12,220	238,568
2 保 險 給 付 費	8,462,004		288,000	288,000	8,750,004
3 財政安定化基金拠出金	1				1
4 地 域 支 援 事 業 費	430,271				430,271
5 基 金 積 立 金	126,875	37,863	△66,337	△28,474	98,401
6 公 債 費	20				20
7 諸 支 出 金	6,502	141,490		141,490	147,992
8 予 備 費	1,000				1,000
合 計	9,277,461	179,353	209,443	388,796	9,666,257

Ⅲ 款別事務事業の執行状況

1. 1. 1. 001 介護保険事務経費（介護福祉課）

159,523,889円

1 被保険者数（第1号被保険者）

本年度当初	本年度中増	本年度中減	本年度末現在
29,508	1,640	1,338	29,810

2 被保険者の増減内訳

本年度中増	転入	65歳到達	適用除外非該当	その他	職権復活	合計
	257	1,383				1,640
本年度中減	転出	死亡	適用除外該当	その他	職権喪失	合計
	217	1,108	1	4	8	1,338

1. 2. 1. 001 介護保険料賦課徴収事務経費（介護福祉課）

11,952,509円

1 介護保険料の賦課の状況

(1) 調定者数

区分	第1段階	第2段階	第3段階	第4段階	第5段階	第6段階	第7段階	
特別徴収	4,204	2,231	2,138	3,074	3,377	3,528	287	
普通徴収	1,381	144	108	682	94	496	30	
うち併徴	19	67	47	21	32	53	2	
区分	第8段階	第9段階	第10段階	第11段階	第12段階	第13段階	第14段階	
特別徴収	3,943	2,082	856	545	189	91	110	
普通徴収	429	387	159	134	59	25	38	
うち併徴	30	23	13	9	8	1	2	
区分	第15段階	合計						
特別徴収	154	26,809						
普通徴収	57	4,223						
うち併徴	5	332						

(2) 調定額

区 分	特別徴収	普通徴収
4月	308,653,811	
6月	295,427,546	
7月		20,875,632
8月	294,486,225	24,462,740
9月		25,491,717
10月	305,185,576	26,885,052
11月		28,523,690
12月	299,578,635	30,089,589
1月		31,686,534
2月	297,346,594	34,711,195
過年度随時分		4,756,110
小 計	1,800,678,387	227,482,259
合 計	2,028,160,646	

2 介護保険料の徴収の状況

区 分	最終調定額	収納額	収納率	還付未済額	未納額	翌年度繰越
特別徴収	1,800,678,387	1,803,595,546	100%	2,917,159		
普通徴収	227,482,259	206,309,036	90.7%	184,593	21,357,816	21,357,816
滞納繰越分	83,365,910	14,166,639	17.0%	35,846	47,261,222	47,261,222
合 計	2,111,526,556	2,024,071,221	95.9%	3,137,598	68,619,038	68,619,038

注 収納額は還付未済額を含む実収納額

1. 3. 1. 001 介護認定審査会経費（介護福祉課）

11,199,455円

1 認定審査会開催状況

認定審査会委員の定数	36人
認定審査会の構成	9合議体（1合議体構成人数4人）
認定審査会の開催数	149回

2 要介護度別認定者数

(令和3年3月31日現在)

要介護度 被保険者	要介護度							合計
	要支援1	要支援2	要介護1	要介護2	要介護3	要介護4	要介護5	
被保険者（第1号）	641	752	1,171	788	788	814	546	5,500
被保険者（第2号）	13	12	34	27	25	15	16	142
合 計	654	764	1,205	815	813	829	562	5,642

3 在宅・施設別介護サービス受給者数

(令和3年3月31日現在)

在 宅	施 設					合 計
	特養入所者	老健入所者	療養型 入所者	介護医療院 入所者	小 計	
3,227	660	327	23	14	1,024	4,251

1. 3. 2. 001 介護認定調査経費（介護福祉課）

36,296,372円

主治医意見書受領件数	訪問調査票受領件数
3,098	3,062 (256)

注1 件数の相違は、依頼後の変動（死亡、転出等）による。

注2 () は、内数で常勤で雇用している訪問調査員が実施した件数

1. 4. 1. 001 介護保険推進協議会経費（介護福祉課）

370,000円

1 介護保険推進協議会（委員12人）

開催月日	内 容
10月12日	<ul style="list-style-type: none"> ・高齢者保健福祉計画・第8期介護保険事業計画の審議スケジュールについて ・地域ケア推進会議からの提言について ・介護保険制度の改正について ・地域包括支援センターの活動状況について ・介護予防・日常生活圏域ニーズ調査の結果について ・在宅介護実態調査の結果について ・第7期介護保険事業計画の進捗状況について
12月3日	<ul style="list-style-type: none"> ・高齢者保健福祉計画・第8期介護保険事業計画（素案）について ・高齢者保健福祉計画・第8期介護保険事業計画（素案）に対するパブリックコメントの実施について
2月5日	<ul style="list-style-type: none"> ・高齢者保健福祉計画・第8期介護保険事業計画（素案）の修正について ・第8期介護保険料について ・パブリックコメントの回答（案）について

2 地域包括支援センター運営協議会（委員6人）

開催月日	内 容
10月12日	地域包括支援センターの活動状況について

3 地域密着型サービス運営委員会（委員6人）

開催月日	内 容
3月5日	<ul style="list-style-type: none"> ・地域密着型サービス事業所の指定及び開設等の状況について ・地域密着型サービス種別ごとの利用件数について

2. 1. 1. 001 居宅介護サービス給付費 (介護福祉課)

3,007,005,508円

区 分	内 容	件 数	保険者負担額
訪 問 介 護	ホームヘルパーによる日常生活介護	11,642	557,914,711
訪 問 入 浴 介 護	浴槽を提供しての入浴介護	1,122	73,044,629
訪 問 看 護	看護師等による療養上のサービス	7,844	324,016,436
訪 問 リ ハ ビ リ テ ー シ ョ ン	理学療法士、作業療法士等が家庭を 訪問して行う介護	730	26,493,046
通 所 介 護	日帰りで介護施設等での入浴、食事 の提供等の日常生活上の介護	8,902	623,732,697
通 所 リ ハ ビ リ テ ー シ ョ ン	介護老人保健施設等で入浴、食事、 機能訓練等の介護	4,658	257,231,043
福 祉 用 具 貸 与	介護用ベッド、車いす等の貸与	20,739	319,472,231
短期入所生活介護	介護老人福祉施設等に宿泊して日常 生活上の介護	2,239	213,428,580
短期入所療養介護	介護老人保健施設等に短期間宿泊し て医学的管理のもとでの介護	231	22,652,457
居宅療養管理指導	医師、歯科医師等が訪問して療養上 の管理及び指導のサービス	16,517	123,588,568
特定施設入所者 生 活 介 護	有料老人ホーム等に入所して行われ る介護	2,344	465,431,110
合 計		76,968	3,007,005,508

2. 1. 1. 002 地域密着型介護サービス給付費 (介護福祉課)

781,622,848円

区 分	件 数	保険者負担額
定期巡回・随時対応型 訪 問 介 護 看 護	285	48,416,494
夜間対応型訪問介護	109	2,548,034
地域密着型通所介護	5,890	382,880,585
認知症対応型通所介護	1,332	147,063,097
小規模多機能型居宅介護	244	52,282,439
認知症対応型共同生活介護	575	148,432,199
地 域 密 着 型 介 護 老 人 福 祉 施 設		
合 計	8,435	781,622,848

2. 1. 1. 003 施設介護サービス給付費 (介護福祉課) 3,425,942,283円

区 分	説 明	件 数	保険者負担額
介護老人福祉施設	特別養護老人ホーム	7,883	2,133,098,013
介護老人保健施設	老人保健施設	3,946	1,135,538,412
介護療養型医療施設	療養型病床群	267	96,316,735
介護医療院	医療・介護提供施設	151	60,989,123
合 計		12,247	3,425,942,283

2. 1. 1. 004 居宅介護福祉用具購入費 (介護福祉課) 11,719,292円

申請者数	申請件数	福祉用具購入内訳			
		腰掛便座 (ポータブルトイレ)	特殊尿器	入浴補助用具 (入浴用いす等)	移動用リフト つり具部分
393	447	113		334	

2. 1. 1. 005 居宅介護住宅改修費 (介護福祉課) 14,150,488円

申請者数	申請件数	住宅改修内訳				
		手すりの 取付け	床段差の 解消	床・通路面 の材料変更	扉の取替え	洋式便座へ の取替え
199	229	184	19	3	21	2

2. 1. 1. 006 居宅介護サービス計画給付費 (介護福祉課) 445,841,850円

区 分	件 数
居宅介護サービス計画給付費	28,651

2. 2. 1. 001 介護予防サービス給付費 (介護福祉課) 128,194,272円

区 分	件 数	保険者負担額
訪問看護	857	23,617,551
訪問リハビリテーション	80	2,363,904
通所リハビリテーション	1,114	37,145,580
福祉用具貸与	5,400	38,431,207
短期入所生活介護	17	518,464
短期入所療養介護		
居宅療養管理指導	1,055	7,348,449
特定施設入所者生活介護	256	18,769,117
合 計	8,779	128,194,272

2. 2. 1. 002 地域密着型介護予防サービス給付費（介護福祉課） 4,382,980円

区 分	件 数	保険者負担額
認知症対応型通所介護	27	1,448,384
小規模多機能型居宅介護	6	515,220
認知症対応型共同生活介護	13	2,419,376
合 計	46	4,382,980

2. 2. 1. 003 介護予防福祉用具購入費（介護福祉課） 2,435,298円

申請者数	申請件数	福祉用具購入内訳	
		腰 掛 便 座 (ポータブルトイレ)	入 浴 補 助 用 具 (入浴用いす等)
98	106	12	94

2. 2. 1. 004 介護予防住宅改修費（介護福祉課） 6,967,859円

申請者数	申請件数	住宅改修内訳				
		手すりの 取 付 け	床段差の 解 消	床・通路面 の材料変更	扉の取替え	洋式便座へ の取替え
82	97	78	8	5	6	

2. 2. 1. 005 介護予防サービス計画給付費（介護福祉課） 32,073,381円

区 分	件 数
介護予防サービス計画給付費	6,735

2. 3. 1. 001 高額介護サービス費（介護福祉課） 248,344,652円

区 分	件 数
高額介護サービス費	2,585
高額介護サービス費（償還払分）	15,212
高額介護サービス費 （年間高額・償還払分）	34
合 計	17,831

2. 3. 1. 002 高額介護予防サービス費 (介護福祉課) 272,048円

区 分	件 数
高額介護予防サービス費	163
高額介護予防サービス費 (年間高額・償還払分)	1
合 計	164

2. 3. 2. 001 高額医療合算介護サービス費 (介護福祉課) 30,848,433円

区 分	件 数
高額医療合算介護サービス費	942

2. 3. 2. 002 高額医療合算介護予防サービス費 (介護福祉課) 188,515円

区 分	件 数
高額医療合算介護予防サービス費	10

2. 4. 1. 001 介護給付費請求書に係る審査支払手数料 (介護福祉課) 8,660,131円

区 分	件 数
審査支払手数料	141,694

2. 5. 1. 001 特定入所者介護サービス費 (介護福祉課) 310,689,588円

区 分	件 数
特定入所者介護サービス費	8,483

2. 5. 1. 002 特定入所者介護予防サービス費 (介護福祉課) 7,674円

区 分	件 数
特定入所者介護予防サービス費	1

4. 1. 1. 001 介護予防・生活支援サービス事業費（介護福祉課） 153,839,646円

1 サービス受給者数（令和3年3月31日現在） 628人

2 介護予防・生活支援サービス事業

区 分	件 数	保険者負担額
訪 問 型 サ ー ビ ス	5,496	40,838,290
通 所 型 サ ー ビ ス	5,018	112,986,048
合 計	10,514	153,824,338

注 介護予防・生活支援サービスの対象者は、要支援認定者及び事業対象者（チェックリストにより生活機能等が低下していると判断された者）

4. 1. 1. 002 介護予防ケアマネジメント事業費（介護福祉課） 16,980,587円

区 分	件 数
介護予防ケアマネジメント事業	3,651

4. 2. 1. 001 高額介護予防サービス費相当事業費（介護福祉課） 211,088円

区 分	件 数
高額介護予防サービス費相当事業費	99

4. 2. 2. 001 高額医療合算介護予防サービス費相当事業費（介護福祉課） 213,765円

区 分	件 数
高額医療合算介護予防サービス費相当事業費	13

4. 3. 1. 001 一般介護予防事業費（介護福祉課） 26,631,549円

1 一般介護予防事業

区 分	延べ参加者数
通 所 に よ る 機 能 訓 練 等	3,094
訪 問 に よ る 栄 養 改 善 等	19

2 地域リハビリテーション活動支援事業

区 分	件 数
サロン実施団体等への専門職派遣	1

4. 4. 1. 001 包括的支援事業費（介護福祉課）

176,123,114円

1 地域包括支援センター包括的支援業務

区 分	件 数
総合相談支援業務	9,324
権利擁護業務	1,301
包括的・継続的ケアマネジメント業務	686
介護予防ケアマネジメント業務	9,912
在宅医療・介護連携に関する相談支援業務	790

2 地域ケア会議

区 分	開催回数
地域ケア推進会議	2
地域連絡会	8
個別地域ケア会議	15

3 生活支援コーディネーター設置人数 2人

4 認知症初期集中支援業務

区 分	件 数
認知症初期相談窓口業務	475
認知症初期訪問支援業務	38

5 認知症初期集中支援チーム

区 分	開催回数
認知症初期集中支援チーム員会議	16

4. 4. 1. 002 任意事業費（介護福祉課）

684,457円

1 認知症高齢者見守り事業

事業名	開催回数	参加者数
認知症の症状・理解を深める講演	1	48
認知症サポーター養成講座	5	77
認知症高齢者声かけ訓練	1	53

2 家族介護慰労金

金額	対象者
200,000	2

4. 5. 1. 001 介護予防・生活支援サービス事業費請求書に係る審査支払手数料
(介護福祉課) 477,503円

区 分	件 数
審査支払手数料	7,814

5. 1. 1. 001 介護保険給付事業運営基金積立金 (介護福祉課) **97,967,907円**

令和元年度末 現 在 高	令 和 2 年 度				令和2年度末 現 在 高
	積 立 額			取崩額	
	元 金	利 子	合 計		
853,626,248	97,911,807	56,100	97,967,907	160,000,000	791,594,155

7. 1. 1. 001 介護保険料還付金及び還付加算金 (介護福祉課) **2,569,916円**

7. 1. 2. 001 国都支出金等の返還金 (介護福祉課) **94,540,150円**

区 分	返還金額
令和元年度介護給付費国庫負担金	73,065,144
令和元年度介護給付費支払基金交付金	18,440,659
令和元年度地域支援事業国庫交付金	1,114,323
令和元年度地域支援事業支払基金交付金	365,295
令和元年度地域支援事業都交付金	602,729
令和元年度介護保険事業費都補助金	880,000
令和元年度介護保険災害臨時特例国庫補助金	72,000
合 計	94,540,150

7. 2. 1. 001 一般会計繰出金 (介護福祉課) **46,950,504円**

7. 3. 1. 001 減免事業特例給付費 (介護福祉課) **2,139,916円**

低所得者等に対する介護保険利用料の減免事業

第 3 後期高齡者医療特別会計

I 予算の補正状況

(単位：千円)

区 分	議決年月日	補 正 額	予算額 (累計)
当 初 予 算	令和2年3月26日		2,517,390
補正予算第1号	令和2年9月16日	43,486	2,560,876
補正予算第2号	令和3年3月1日	71,940	2,632,816
合 計		115,426	2,632,816

II 款別補正内訳

1 歳 入

(単位：千円)

款	当初・補正 予算額	補 正 額			最 終 予算額
		第1号	第2号	合 計	
1 後期高齢者医療保険料	1,109,415		32,250	32,250	1,141,665
2 広域連合支出金	87,897		5,660	5,660	93,557
3 繰 入 金	1,320,000		33,330	33,330	1,353,330
4 繰 越 金	1	27,908		27,908	27,909
5 諸 収 入	77	15,578		15,578	15,655
6 国庫支出金			700	700	700
合 計	2,517,390	43,486	71,940	115,426	2,632,816

2 歳 出

(単位：千円)

款	当初・補正 予算額	補 正 額			最 終 予算額
		第1号	第2号	合 計	
1 総 務 費	56,741				56,741
2 広域連合納付金	2,339,516	13,428	71,940	85,368	2,424,884
3 保健等事業費	114,132				114,132
4 諸 支 出 金	4,001	30,058		30,058	34,059
5 予 備 費	3,000				3,000
合 計	2,517,390	43,486	71,940	115,426	2,632,816

Ⅲ 款別事務事業の執行状況

1. 1. 1. 001 後期高齢者医療事務経費（保険年金課） 35,912,430円

被保険者数（令和2年度末現在） 14,165人

1. 2. 1. 001 後期高齢者医療保険料徴収事務経費（保険年金課） 17,002,629円

1 後期高齢者医療保険料の賦課の状況 調定額

区 分	特別徴収	普通徴収
4月	109,106,100	
6月	103,495,700	
7月		60,717,000
8月	103,155,400	60,267,200
9月		60,859,700
10月	116,058,600	59,679,400
11月		60,422,700
12月	113,800,200	61,227,200
1月		62,401,200
2月	113,392,500	65,155,300
過年度随時分		3,354,600
小 計	659,008,500	494,084,300
合 計	1,153,092,800	

2 保険料の徴収状況

区 分	最終調定額	収納額	収納率	還付未済額	未納額	翌年度繰越
特別徴収	659,008,500	659,968,200	100%	959,700		
普通徴収	494,084,300	487,070,200	98.6%	122,700	7,136,800	7,136,800
滞納繰越分	16,386,600	6,343,700	38.7%		8,694,900	8,694,900
合 計	1,169,479,400	1,153,382,100	98.6%	1,082,400	15,831,700	15,831,700

注 収納額は、還付未済額を含む実収納額

2. 1. 1. 001 広域連合分賦金（保険年金課） 2,416,768,548円

負担金内訳

療 養 給 付 費 負 担 金	932,518,042
保 険 料 等 負 担 金	1,141,658,800
保 険 基 盤 安 定 負 担 金	213,990,716
事 務 費 負 担 金	38,116,000
保 険 料 軽 減 措 置 負 担 金	77,056,689
保 険 料 負 担 金 過 年 度 分	13,428,301
合 計	2,416,768,548

3. 1. 1. 001 健康維持増進事業費（健康課、保険年金課） 64,181,906円

1 後期高齢者健診

対象者数	受診者数		合 計	受診率 (%)
	前期	後期		
13,709		6,827	6,827	49.8

注 新型コロナウイルス感染症の拡大防止のため前期を中止、後期の開始時期を繰上げ

2 人間ドック等利用補助金

被保険者の健康維持増進を図る一環として、人間ドック又は脳ドックについて年に1回受診時の費用の補助を実施

区 分	件 数	補助上限額
人間ドック等利用補助金	51	20,000円/件

3. 2. 1. 001 葬祭費（保険年金課） 38,850,000円

区 分	件 数
葬 祭 費	777

4. 1. 1. 001 後期高齢者医療保険料還付金及び還付加算金（保険年金課） 3,317,600円

4. 1. 2. 001 葬祭事業委託金償還金（保険年金課） 2,150,000円

4. 2. 1. 001 一般会計繰出金（保険年金課） 27,908,855円

第 4 中神土地地区画整理 事業特別会計

I 予算の補正状況

(単位：千円)

区 分	議決年月日	補 正 額	予算額 (累計)
当 初 予 算	令和2年3月26日		311,003
補正予算第1号	令和2年9月16日	1,382	312,385
補正予算第2号	令和3年3月1日	△96,500	215,885
合 計		△95,118	215,885

II 款別補正内訳

1 歳 入

(単位：千円)

款	当初・補正 予算額	補 正 額			最 終 予算額
		第1号	第2号	合 計	
1 使用料及び手数料	2,500				2,500
2 国庫支出金	20,000		△16,000	△16,000	4,000
3 都支出金	10,000		△8,000	△8,000	2,000
4 繰 入 金	236,000		△47,500	△47,500	188,500
5 保留地処分金	42,500		△25,000	△25,000	17,500
6 繰 越 金	1	1,382		1,382	1,383
7 諸 収 入	2				2
合 計	311,003	1,382	△96,500	△95,118	215,885

2 歳 出

(単位：千円)

款	当初・補正 予算額	補 正 額			最 終 予算額
		第1号	第2号	合 計	
1 総 務 費	139,491		△20,481	△20,481	119,010
2 事 業 費	169,476		△76,019	△76,019	93,457
3 公 債 費	35				35
4 諸 支 出 金	1	1,382		1,382	1,383
5 予 備 費	2,000				2,000
合 計	311,003	1,382	△96,500	△95,118	215,885

Ⅲ 款別事務事業の執行状況

1. 1. 1. 001 土地区画整理事業事務経費（区画整理課）

108,946,838円

1 審議会等

(1) 昭島都市計画中神土地区画整理第二工区審議会（委員10人）

開催月日	内 容
8月18日	<ul style="list-style-type: none"> ・ 評価員の選任について（諮問） ・ 仮換地指定の一部変更について ・ 土地区画整理事業のあり方の検討の流れについて ・ 「土地区画整理事業区域のまちづくりに関する意向調査」の結果について ・ 第三工区審議会の設置について

(2) 昭島都市計画中神土地区画整理第三工区審議会（委員10人）

開催月日	内 容
8月18日	<ul style="list-style-type: none"> ・ 第三工区審議会運営規則の制定について ・ 会長及び会長代理の選挙について ・ 議席の決定について ・ 評価員の選任について（諮問） ・ 土地区画整理事業のあり方の検討の流れについて ・ 「土地区画整理事業区域のまちづくりに関する意向調査」の結果について

(3) 昭島都市計画中神土地区画整理事業第二工区調査会（委員16人）

開催月日	内 容
6月26日	土地区画整理事業（第二工区）のあり方について（諮問）
8月6日	「土地区画整理事業区域のまちづくりに関する意向調査」の結果について
9月4日	北ブロック、西ブロックの現況と整備手法の検討について
11月18日	<ul style="list-style-type: none"> ・ 現在の第二工区の整備水準について ・ 土地区画整理事業を進めた場合と道路等買収事業に切り替えた場合の比較について（北ブロック、西ブロック） ・ 事業を見直した場合の基本的な考え方について
3月17日	<ul style="list-style-type: none"> ・ 説明資料郵送配布及び説明資料展示会開催に伴う権利者からの意見等について ・ 事業の見直しに関するガイドライン（案）について ・ 土地区画整理事業（第二工区）のあり方（答申案）について

(4) 昭島都市計画中神土地区画整理事業第三工区調査会（委員10人）

開催月日	内 容
6月26日	・会長及び副会長の選出について ・土地区画整理事業（第三工区）のあり方について（諮問）
8月6日	「土地区画整理事業区域のまちづくりに関する意向調査」の結果について
9月4日	第三工区の現況と整備手法の検討について
11月18日	・土地区画整理事業を進めた場合と道路等買収事業に切り替えた場合の比較について ・事業を見直した場合の基本的な考え方について
3月17日	・説明資料郵送配布及び説明資料展示会開催に伴う権利者からの意見等について ・事業の見直しに関するガイドライン（案）について ・土地区画整理事業（第三工区）のあり方（答申案）について

(5) 昭島都市計画中神土地区画整理事業評価員（7人）からの意見聴取

開催月日	内 容
12月10日	第二工区保留地の価額評価について

(6) 中神土地区画整理事業あり方検討の権利者への周知

ア 説明資料及び意見提出用紙の権利者への送付

区 分	第二工区	第三工区	合 計
送付通数	1,643	777	2,420

イ 説明資料の掲示・配布

掲示期間 (配布期間)	場 所	来所者数
1月23日～2月11日 (1月23日～2月15日)	土地区画整理事務所	第二工区 25 第三工区 22 その他 3 合計 50

2 管理運営

(1) 地区内建築行為の意見処理件数

用途 \ 工区	第二工区	第三工区	合 計
住 宅	18	10	28

(2) 各種証明受付件数

証 明 の 種 類	受付件数
仮換地指定証明	7
仮換地地番調整重ね図証明	2
そ の 他 の 証 明	2
合 計	11

(3) 事業用地等管理委託

件 名	委 託 内 容	
事業用地等除草委託	年3回実施	25,568㎡
事業用地管理柵設置等委託	管理柵設置	15m
	除草	62㎡
	防草シート張り	1,236㎡
	ブロック積み	62㎡
	ブロック積み撤去処分	5㎡
	掘削	38m ³
	埋戻し	56m ³
	発生土処理	18m ³
	交通誘導警備員配置	2人

1. 1. 2. 001 土地区画整理審議会委員選挙経費 (区画整理課) 160,161円

中神土地区画整理第三工区審議会委員選挙
 代表者選任通知書送付件数 286通

2. 1. 1. 001 土地区画整理事業調査設計経費 (区画整理課) 44,683,288円

調査設計委託

件 名	対象地区	委 託 内 容
換地・測量調査設計委託	事業区域内	測量業務 4級基準点測量 街区確定測量 画地確定測量 境界石埋設工 街区出来形確認測量 画地出来形確認測量 用地測量 換地業務 換地調書と図面作成 分筆による計算補正 仮換地指定変更
調査等業務委託	事業区域内	整備水準評価 既事業等の整理 アンケート方式による権利者意向調査 見直し案の作成及び概算事業費の比較検討 代替案の作成及び評価 事業計画変更原案の検討

2. 4. 1. 001 土地区画整理事業建物等移転補償費 (区画整理課) 14,568,723円

1 建築物等移転に係る委託

件名	対象地区	委託内容
建築物等移転調査委託	第二工区 (駅前ブロック)	建築物等移転調査 1件
建築物等移転業務支援委託	第二工区 (駅前ブロック)	建築物等移転に係る権利者との合意 形成に向けた対応策の検討

2 土地一時使用に伴う損失補償 227件

4. 1. 1. 001 一般会計繰出金 (区画整理課) 1,382,147円

参考

第1 水道事業会計

(地方公営企業法(昭和27年法律第292号)の適用を受ける地方公営企業)

※ 金額には、消費税及び地方消費税(以下「消費税」という。)相当額は含まず。ただし、I 予算の補正状況には消費税相当額を含む。

I 予算の補正状況

1 収益的収入支出 (単位：千円)

区 分	議決年月日	補 正 額		予 算 額 (累計)		備 考
当 初 予 算	令和2年3月26日	収 入		収 入	1,979,956	
		支 出		支 出	1,522,653	

2 資本的収入支出 (単位：千円)

区 分	議決年月日	補 正 額		予 算 額 (累計)		備 考
当 初 予 算	令和2年3月26日	収 入		収 入	9,772	
		支 出		支 出	1,562,763	

II 事務事業の執行状況

1 収益的支出

1. 1. 1 原水及び浄水費（工務課）

103,720,089円

原水及び浄水に係る事業

水源の状況

	水源別	所在地	取水量 (m ³)	使用電力量 (kWh)
東 部 系	第1号水源	朝日町四丁目（東部配水場）	142,060	54,968
	第2号水源	昭和町四丁目 ㊦注1	766,420	248,067
	第3号水源	朝日町四丁目	225,850	83,288
	第4号水源	朝日町三丁目 ㊦注1	959,620	316,188
	第5号水源	宮沢町一丁目 ㊦注1	870,330	291,939
	第6号水源	朝日町四丁目（東部配水場）	180,890	50,761
	第7号水源	玉川町五丁目 ㊧注1	695,990	245,199
	第8号水源	玉川町五丁目	495,130	186,128
	第9号水源	朝日町五丁目	1,041,040	367,950
	第10号水源	朝日町五丁目	806,260	260,202
	第11号水源	中神町一丁目 ㊧注1	959,820	305,969
	第12号水源	中神町一丁目	821,540	311,233
	第13号水源	宮沢町二丁目	958,720	311,384
	第14号水源	上川原町一丁目	805,650	326,757
	小計	14箇所	9,729,320	3,360,033
西 部 系	第1号水源	緑町二丁目（西部配水場） 注2	122,020	33,774
	第2号水源	緑町三丁目	506,250	227,925
	第3号水源	拝島町一丁目 ㊧注1	464,150	160,974
	第4号水源	松原町二丁目	820,820	287,208
	第5号水源	田中町一丁目 ㊦注1	688,990	260,644
	第6号水源	緑町二丁目（PC配水場）	323,750	105,179
	第7号水源	緑町二丁目（西部配水場）	158,860	59,951
	小計	7箇所	3,084,840	1,135,655
北 部 系 注2	第1号水源	もくせいの杜二丁目（北部配水場）		
	第2号水源	もくせいの杜二丁目（北部配水場）		
	小計	2箇所		
	合計	23箇所	12,814,160	4,495,688

注1 所在地欄の㊦は市有地、㊧は民有地、無印は水道事業用地を示す。

注2 西部第1号水源は第7号水源の稼働開始に伴い予備水源となったため、稼働実績は第6号水源の不調停止による代替稼働の実績となる。また、北部配水区域の水道需要が低いことから東部系からの配水としており、北部系水源の運用実績はなく、運用水源は20箇所となる。

1. 1. 2 配水及び給水費（業務課、工務課）

332, 268, 615円

配水及び給水に係る事業

(1) 配水の状況

年間配水量 (m ³)	1日平均配水量 (m ³)	1人1日当たり配水量 (ℓ)		
		最大	最小	平均
12, 814, 160	35, 107	345	278	309

(2) 水質検査の状況

ア 毎日検査

項 目	測定頻度	備 考
水 圧	常 時	自動水質監視装置（路上局）による常時測定（美堀、松原、拝島、美の宮、郷地、もくせいの杜、富士見公園）
残 留 塩 素 濃 度		
電 気 伝 導 率		
水 素 イ オ ン 濃 度		
水 温		
色 度		
濁 度		

イ 毎月及び年間検査

区分	項 目	検 査 回 数 (注1)		備 考
		浄 水	原 水	
基 準 項 目 注2	一 般 細 菌	12	4	
	大 腸 菌	12	4	
	カドミウム及びその化合物	4	4	
	水 銀 及 び そ の 化 合 物	4	1	委 託
	セ レ ン 及 び そ の 化 合 物	4	4	
	鉛 及 び そ の 化 合 物	4	4	
	ヒ 素 及 び そ の 化 合 物	4	4	
	六 価 ク ロ ム 化 合 物	4	4	
	亜 硝 酸 態 窒 素	12	4	
	シアン化物イオン及び塩化シアン	4	1	委 託
	硝酸態窒素及び亜硝酸態窒素	12	4	
	フ ッ 素 及 び そ の 化 合 物	4	4	
	ホ ウ 素 及 び そ の 化 合 物	4	4	
	四 塩 化 炭 素	4	4	
	1 , 4 - ジ オ キ サ ン	4	4	
	シス-1, 2-ジクロロエチレン及び トランス-1, 2-ジクロロエチレン	4	4	
	ジ ク ロ ロ メ タ ン	4	4	
	テ ト ラ ク ロ ロ エ チ レ ン	4	4	
	ト リ ク ロ ロ エ チ レ ン	4	4	

基	ベンゼン	4	4	
	塩素酸	12		
	クロロ酢酸	4		委託
	クロロホルム	4		
	ジクロロ酢酸	4		委託
	ジブロモクロロメタン	4		
	臭素酸	4		委託
	総トリハロメタン	4		
	トリクロロ酢酸	4		委託
	ブロモジクロロメタン	4		
	ブromoホルム	4		
準	ホルムアルデヒド	4		委託
	亜鉛及びその化合物	4	4	
	アルミニウム及びその化合物	4	4	
	鉄及びその化合物	4	4	
	銅及びその化合物	4	4	
	ナトリウム及びその化合物	4	4	
	マンガン及びその化合物	4	4	
	塩化物イオン	12	4	
	カルシウム、マグネシウム等(硬度)	4	4	
	蒸発残留物	4	4	
	陰イオン界面活性剤	4	1	委託
目	ジエオスミン	1	1	委託
	2-メチルイソボルネオール	1	1	委託
	非イオン界面活性剤	4	1	委託
	フェノール類	4	1	委託
	有機物(全有機炭素(TOC)の量)	12	4	
	pH値	12	4	
	味	12		
	臭気	12	4	
	色度	12	4	
	濁度	12	4	
	小計	294	135	
設定	アンチモン及びその化合物	4	4	
	ウラン及びその化合物	4	4	
	ニッケル及びその化合物	4	4	
	1,2-ジクロロエタン	4	4	
	トルエン	4	4	
	フタル酸ジ(2-エチルヘキシル)	1	1	委託
	ジクロロアセトニトリル	1	1	委託
	抱水クロラール	1	1	委託
	農薬類	1		委託
	残留塩素	12		
	カルシウム、マグネシウム等(硬度)	4	4	
注2				
注3				

設定項目 注3	マンガン及びその化合物	4	4	
	遊離炭酸	1	1	委託
	1,1,1-トリクロロエタン	4	4	
	メチル-t-ブチルエーテル	1	1	委託
	有機物等(過マンガン酸カリウム消費量)	1	1	委託
	臭気強度(TON)	1	1	委託
	蒸発残留物	4	4	
	濁度	12	4	
	pH値	12	4	
	腐食性(ランゲリア指数)	1	1	委託
	従属栄養細菌	1		委託
	1,1-ジクロロエチレン	4	4	
	アルミニウム及びその化合物	4	4	
	ペルフルオロオクタンスルホン酸(PFOS) ペルフルオロオクタン酸(PFOA)	1	1	委託
	小計	91	61	
独自検査 注4	クリプトスポリジウム(嫌気性芽胞菌)		4	委託
	クリプトスポリジウム		1	委託
	大腸菌群(計数法)		4	委託
	ダイオキシン類	1		委託
	ビスフェノールA	1		委託
	放射性物質注5 (セシウム134及び137、ヨウ素131)	12	2	委託
	小計	14	11	
合計	399	207		

注1 検査回数は、項目により毎月、年4回、年2回、年1回となる。

注2 基準項目は、水道法第4条に基づく水質検査項目

注3 設定項目は、水質管理目標設定項目で水質管理上留意すべき物質項目

注4 独自検査は、昭島市が独自に行う検査項目

注5 放射性物質検査は、東京電力福島第一原子力発電所の事故に伴うモニタリング(水道水中放射性物質測定)

(3) 漏水修理の状況

漏水修理 (自然漏水)	区分	件数	金額
	委託	266	11,139,077

(4) 改修工事の状況

件名	施工場所	内容	金額
水道維持管理工事	市内全域	消火栓10基改修ほか	23,105,101

1. 1. 4 業務費 (業務課)

136, 234, 360円

水道メーター検針及び料金収納に係る事業

(1) 口径別調定延べ件数及び水道料金の状況

口径 (mm)	年間調定件数	給水量 (m ³)	調定金額
13	82, 681	1, 812, 429	161, 786, 274
20	244, 036	8, 317, 286	798, 606, 937
25	6, 351	378, 131	53, 925, 603
30	753	124, 115	28, 522, 116
40	1, 224	367, 185	93, 069, 548
50	625	536, 361	176, 783, 948
75	310	509, 255	179, 030, 320
100	68	238, 439	92, 021, 650
150	12	91, 224	34, 424, 400
合 計	336, 060	12, 374, 425	1, 618, 170, 796

(2) 年度別水道料金未収金の状況 (消費税込み)

(令和3年3月31日現在)

区 分	当初調定額	元年度末 収納額累計	2年度 収納額	未収金 欠損額	未収金	未収率 (%)	
令和2年度	1, 779, 970, 170		1, 501, 470, 938		278, 499, 232	15. 6	
過 年 度 分	令和元年度	1, 799, 193, 102	1, 622, 736, 458	173, 579, 732	1, 864	2, 875, 048	0. 2
	平成30年度	1, 822, 744, 099	1, 819, 665, 067	1, 017, 051	23, 015	2, 038, 966	0. 1
	平成29年度	1, 816, 550, 433	1, 814, 049, 130	1, 071, 547	537, 144	892, 612	0. 0
	平成28年度	1, 819, 469, 662	1, 817, 586, 517	306, 134	570, 004	1, 007, 007	0. 1
	平成27年度	1, 778, 422, 955	1, 777, 154, 149	532, 900	103, 120	632, 786	0. 0
	小計	9, 036, 380, 251	8, 851, 191, 321	176, 507, 364	1, 235, 147	7, 446, 419	0. 1
合 計	10, 816, 350, 421	8, 851, 191, 321	1, 677, 978, 302	1, 235, 147	285, 945, 651	2. 6	

1. 1. 5 総係費 (業務課)

94, 555, 926円

貸倒引当金の取崩しの状況

区 分	調定件数	金 額	
徴収を停止した未収金	平成26年度	346	1, 049, 868

注 消費税75, 149円を含む。

1. 1. 6 広告宣伝費（業務課）**8,996,891円**

水道事業PR活動の状況

区 分	実施期間	場 所 等	内 容
水 道 週 間	6月1日～7日	市内公共施設	ポスター掲示
水 の 週 間	8月1日～7日	水道部	ポスター掲示
広報紙「水道だより」 発行	5月・10月・3月	市内全戸配布	水道事業の紹介 ほか
ボトル水「あきしまの 水」配布	12月から 在庫の限り	市主催の行事 ほか	おいしい「あきしまの 水」のPR
そ の 他	随 時	水道部 ほか	・DVD映像の配信 ・節水コマの配布 ・出前講座

1. 1. 7 減価償却費（業務課）**630,439,628円**

有形固定資産の減価償却に係る事業

減価償却の内容

資 産 の 種 類	数 量 (件)	減価償却額
建 物	20	19,542,134
建 物 附 属 設 備	26	20,572,776
構 築 物	1,023	381,618,886
機 械 及 び 装 置	82	167,726,067
水 道 メ ー タ ー	109	12,308,352
車 両 及 び 運 搬 具	4	2,005,725
工 器 具 及 び 備 品	41	26,665,688
合 計	1,305	630,439,628

1. 1. 8 資産減耗費（業務課）**14,478,324円**

1 有形固定資産の除却に係る事業

除却の内容

資産の種類	数量 (件)	取得価格	減価償却累計額	除却額
構 築 物	3	7,904,004	7,613,690	290,314
水道メーター	27	10,347,325	6,731,379	3,615,946
車両及び運搬具	1	1,528,980	1,452,531	76,449
工器具及び備品	8	54,312,300	43,816,685	10,495,615
合 計	39	74,092,609	59,614,285	14,478,324

2 たな卸資産の減耗に係る事業

たな卸資産の状況

区 分	令和元年度末 現 在 高	令 和 2 年 度 の 増 減			令和元年度末 現 在 高
		受 入 額	払 出 額	資 産 減 耗 額	
材 料	5,833,024	0	7,600	0	5,825,424
水道メーター	1,937,580	9,703,500	9,476,130	0	2,164,950
合 計	7,770,604	9,703,500	9,483,730	0	7,990,374

1. 2. 1 支払利息（業務課）

1,060,201円

月別支払利息の状況

借入先	月 別	件 数	金 額
財 務 省	9月	1	639,358
	3月	1	420,843
合 計		2	1,060,201

1. 2. 2 節水対策費（工務課）

320,200円

雨水貯留槽の設置費助成に係る事業

雨水貯留槽設置費助成の状況

申請件数	設置個数
13	14

1. 2. 4 雑支出（業務課）

337,636円

水道料金等の修正に係る事業

区 分	金 額
過年度未収水道料金減額分	平成27年度～令和元年度 1,695
過年度徴収水道料金等返還額	平成27年度～令和元年度 257,660
控除対象外消費税	令和2年度 78,281
合 計	337,636

2 資本的支出

1. 1. 1 事務費（工務課）

81,014,659円

1. 1. 2 配水管費 (工務課)

378,915,915円

配水管に係る事業

(1) 請負工事

件名	施工地区	内容	金額
市道南154号ほか1路線 配水管布設工事	福島町一丁目	HPPE φ75mm 49.3m HPPE φ100mm 160.1m 消火栓 2基	21,437,000
市道昭島34号ほか1路線 配水管布設替及び 中央・西部配水場 送水管布設工事	松原町二丁目	DIP φ100mm 38.0m DIP φ150mm 65.0m DIP φ300mm 194.0m 消火栓 2基	83,545,000
主29立川青梅線電線共同 溝整備事業に伴う 配水管布設替工事	郷地町二丁目 郷地町三丁目	HPPE φ100mm 445.1m DIP φ100mm 54.2m 消火栓 2基	60,912,000
市道昭島9号 配水管布設替工事	中神町	DIP φ150mm 66.0m	8,350,000
市道昭島6号 配水管布設替工事	中神町 福島町	HPPE φ150mm 162.0m	25,895,000
市道西705号ほか2路線 配水管布設替工事	拝島町三丁目	HPPE φ75mm 45.0m HPPE φ100mm 18.0m HPPE φ150mm 175.0m DIP φ150mm 3.0m 消火栓 1基	30,673,000
都道29号線ほか1路線 配水管布設替工事	田中町一丁目	DIP φ100mm 3.0m DIP φ150mm 7.1m HPPE φ150mm 169.7m DIP φ300mm 11.0m DIP φ450mm 2.5m 消火栓 3基	36,694,000
都道153号線 配水管布設替工事	玉川町三丁目	DIP φ100mm 11.0m DIP φ200mm 157.0m DIP φ250mm 7.0m 消火栓 1基	31,584,000
東部7号ほか3水源 導水管布設替及び 配水管布設替工事	朝日町四丁目	DIP φ200mm 3.0m DIP φ300mm 4.0m DIP φ350mm 101.0m DIP φ400mm 1.0m HPPE φ100mm 62.0m	39,502,000
西部2号水源 導水管布設替工事	緑町二丁目	DIP φ200mm 209.2m	21,257,000
合 計			359,849,000

注 DIP:ダクタイル鋳鉄管、HPPE:ポリエチレン管

(2) 委託業務

件名	内容	金額
埋設物調査等業務委託（単価契約）	布設工事・布設替工事箇所の各地下埋設物の調査業務	6,207,000
国道16号導水管推進工事設計委託	既存C I P管を耐震管に交換するため国道16号横断箇所の残置管の処理等設計業務	9,560,000
合	計	15,767,000

1. 1. 3 配水場費（工務課）

271,562,164円

配水場に係る事業

(1) 委託業務

件名	内容	金額
中央配水場耐震補強工事施工監理業務委託 ※令和元年度から3箇年の継続事業	土木工事、建築工事、設備工事の施工工事監理	6,925,800
中央配水場自家用発電設備更新工事基本設計委託	中央配水場自家用発電設備の更新工事に係る基本設計	2,900,000
東部配水場自家用発電設備地下燃料タンク増設設計委託	東部配水場自家用発電設備地下燃料タンク増設に係る設計	2,800,000
合	計	12,625,800

(2) 請負工事

件名	内容	金額
中央配水場耐震補強工事 ※令和元年度から3箇年の継続事業	配水池の耐震性の向上	255,436,364

(3) 改修工事

件名	内容	金額
東部配水場自家用発電設備不具合対応改修	自家用発電設備の不具合箇所の改修	3,500,000

1. 1. 4 原水施設費（工務課）

27,400,000円

1 改修工事

件名	内容	金額
水源井しゅんせつ改修（東部第2号ほか3水源）	水源井内の洗浄及び揚水機の更新	17,400,000

2 請負工事

件名	内容	金額
水源井ピット開口部 侵入警報設備設置工事	水源井の防犯機能を向上するための 警報設備の設置及び制御装置の改造	10,000,000

1. 1. 5 水道メーター費（業務課）

9,476,130円

水道メーターの設置に係る事業
口径別水道メーター設置の状況

口径別 (mm)	検定満期取替		新設等による設置		合計	
	台数	金額	台数	金額	台数	金額
13	2,054	2,550,210	62	62,280	2,116	2,612,490
20	4,107	3,865,200	725	1,344,140	4,832	5,209,340
25	103	108,150	9	9,450	112	117,600
30	8	66,400			8	66,400
40	22	204,600	9	83,700	31	288,300
50	17	664,000	5	174,000	22	838,000
75	5	245,500	2	98,500	7	344,000
合計	6,316	7,704,060	812	1,772,070	7,128	9,476,130

1. 1. 6 固定資産購入費（業務課）

49,727,200円

固定資産の購入に係る事業

資産の種類	名称	購入月日	耐用年数	金額
車両及び運搬具	庁用自動車（軽貨物）	3月3日	4	1,318,000
工器具及び備品	水質検査機器GCMS（揮発性有機化合物測定器）	7月2日	5	18,000,000
	水道料金システム用クライアントPC	11月5日	4	4,475,000
	薬用保冷庫	11月9日	6	435,000
	恒温培養器	11月9日	5	152,500
	給水タンク加圧ポンプ	12月7日	15	1,200,000
	電話交換システム機器	12月18日	6	3,000,000
	電話交換システム（PBX） 保守用PC	2月5日	4	211,000
	水道管理図情報システム用ク ライアントPC	3月11日	4	135,700
	水道料金システム機器	3月16日	5	20,800,000
合計				49,727,200

1. 2. 1 企業債償還金（業務課）

14,569,567円

企業債現在高の状況

借入先	令和元年度 末現在高 (A)	令和 元年度 借入額 (B)	令和2年度償還額			令和2年度 末現在高 (A)+(B)-(C)
			元金 (C)	利子	合計	
財務省	21,682,996		14,569,567	1,060,201	15,629,768	7,113,429

1. 3. 1 投資有価証券（業務課）

299,007,479円

有価証券の取得に係る事業

証券名	額面金額	取得日	利率 (%)
	取得金額	満期日	
政府保証 第407回日本高速道路 保有・債務返済機構債券	100,000,000	令和2年7月27日	0.427
	100,000,000	令和22年7月31日	
政府保証 第409回日本高速道路 保有・債務返済機構債券	100,000,000	令和2年9月16日	0.428
	100,000,000	令和22年9月28日	
利付国庫債券（30年）（第68回）	100,000,000	令和2年11月11日	0.600
	99,007,479	令和32年9月20日	利回り 0.643

検査に係る事業（検査担当）

検査

- (1) 工事の完了検査
契約書、仕様書、設計書その他関係書類による検査執行件数 13件
- (2) 工事の中間検査
契約書、仕様書、設計書その他関係書類による検査執行件数 5件
- (3) 製造の完了検査
契約書、仕様書その他関係書類による検査執行件数 7件
- (4) 修繕の完了検査
契約書、仕様書その他関係書類による検査執行件数 5件
- (5) 物件の買入れの完了検査
契約書、仕様書その他関係書類による検査執行件数 35件

第2 下水道事業会計

(地方公営企業法の財務規定等の適用を受ける事業)

※ 金額には、消費税相当額は含まず。ただし、I 予算の補正状況には消費税相当額を含む。

I 予算の補正状況

1 収益的収入支出

(単位：千円)

区 分	議決年月日	補 正 額		予 算 額 (累計)		備 考
当 初 予 算	令和2年3月26日	収 入		収 入	2,690,634	
		支 出		支 出	2,292,960	
補正予算第1号	令和2年9月16日	収 入	13,306	収 入	2,703,940	
		支 出		支 出	2,292,960	

2 資本的収入支出

(単位：千円)

区 分	議決年月日	補 正 額		予 算 額 (累計)		備 考
当 初 予 算	令和2年3月26日	収 入		収 入	229,821	
		支 出		支 出	1,093,791	
補正予算第1号	令和2年9月16日	収 入	10,781	収 入	240,602	
		支 出		支 出	1,093,791	

II 事務事業の執行状況

1 収益的支出

1. 1. 1 管渠維持費（下水道課）

151, 778, 760円

下水道施設の維持等に係る事業

(1) 委託業務

ア 郷地ポンプ場維持管理等委託

件名	支出額
維持管理業務委託	7,580,000
電気設備点検委託	5,400,000
汚水ポンプ点検委託	3,165,000
施設情報システム 移行業務委託	500,000
除塵機設備点検委託	1,150,000
脱臭剤交換作業委託	1,750,000
その他委託	550,600
合計	20,095,600

イ 管渠等維持管理委託

件名	委託内容	支出額
公共下水道污水管清掃委託	φ150～400 延長 4,291.98m マンホール内清掃工 219箇所	10,024,856
下水道用地除草委託	草刈り清掃工 5,453㎡	4,400,000
汚水ます移設調整委託	汚水ます移設調整 5箇所	135,616
汚泥処分委託	清掃委託に伴う処分 一式	706,100
樋管（ひかん）点検委託	樋管点検 3箇所	1,197,000
下水道資材の実勢価格調査委託	実勢価格調査業務 一式	370,000
合計		16,833,572

ウ 公共下水道台帳システム入力業務委託

件名	委託内容	支出額
公共下水道台帳 システム入力業務委託	汚水・雨水本管・ます排水設備等入力 一式	

エ 污水管点検調査委託

件名	委託内容	支出額
下水道管渠内目視調査委託	管渠内目視調査 904箇所	

オ 下水道事業計画変更業務委託

件名	委託内容	支出額
事業計画変更業務委託	下水道法による事業計画変更業務	一式
	都市計画事業認可変更申請図書作成業務	一式

(2) 施設修繕

件名	修繕場所	修繕内容	支出額
汚水管修繕	郷地ポンプ場	フランジ継手部修繕	537,780
水位計修繕	郷地ポンプ場	水位計修繕	450,000
圧力計修繕	郷地ポンプ場	圧力計交換	52,700
感知器修繕	郷地ポンプ場	感知器交換	25,000
合計			1,065,480

(3) 請負工事

管渠施設補修工事

件名	施工地区	工事内容
公共下水道維持管理工事 (単価契約)	市内各所	人孔蓋交換等 維持管理工事 一式

(4) 補修用資材購入

品名	個数
昭島市型人孔蓋	35組
次世代高性能型人孔蓋	108組

(5) 水質検査業務共同実施負担金

区分	対象箇所	検査項目数	検体数
流域下水道接続点	9	22	404
事業所	26	16	447
合計	35	38	851

1. 1. 2 流域下水道維持管理負担金 (下水道課)

569,182,672円

流域下水道の維持管理に係る事業

流域下水道維持管理負担金 (多摩川上流処理区)

処理水量	処理単価
16,179,155m ³	35.18

1. 1. 3 業務費 (下水道課)

72,822,806円

下水道使用料の調定及び収納に係る事業

下水道使用料徴収業務委託件数 327,507件

1. 1. 4 総係費（下水道課）

51,568,962円

1 委託業務

件名	委託内容
地方公営企業法適用移行事業委託 ※平成30年度から3箇年の継続事業	地方公営企業法適用への業務 経営戦略策定への支援業務

2 貸倒引当金の取崩しの状況

区分		調定件数	金額
徴収を停止した未収金	平成26年度、平成27年度	355	593,413

注 消費税43,869円を含む。

1. 1. 5 広告宣伝費（下水道課）

714,298円

下水道事業PR活動の状況

区分	作成部数	配布部数
げすいどう通信	55,000	54,366

1. 1. 6 減価償却費（下水道課）

1,147,259,421円

固定資産の減価償却に係る事業

減価償却の内容

資産の種類	数量(件)	減価償却額
建物	2	1,364,665
建物附属設備	5	576,244
構築物	1,129	1,034,732,401
機械及び装置	38	24,457,765
車両及び運搬具	1	230,072
工器具及び備品	6	148,030
施設利用権	35	85,750,244
合計	1,216	1,147,259,421

1. 1. 7 資産減耗費（下水道課）

42,700円

有形固定資産の除却に係る事業

除却の内容

資産の種類	数量(件)	取得価格	減価償却累計額	除却額
車両及び運搬具	1	853,995	811,295	42,700

1. 2. 1 支払利息（下水道課）**50,739,746円**

1 目的別企業債償還利子

区 分	支出額
公 共 下 水 道 債	41,565,824
流 域 下 水 道 債	9,173,922
合 計	50,739,746

2 借入先別企業債償還利子

区 分	支出額
財 務 省	14,699,470
郵便貯金・簡易生命保険管理機構	6,103,083
地方公共団体金融機構	29,918,793
東 京 都	18,400
合 計	50,739,746

3 雨水・汚水別企業債償還利子

区 分	支出額
雨 水	31,031,063
汚 水	19,708,683
合 計	50,739,746

1. 2. 3 雑支出（下水道課）**3,739,474円**

区 分	金 額
過年度徴収下水道使用料減額分	397,587
公務災害補償基金負担金過年度精算分	40,903
道路掘削復旧工事監督事務費	144,611
特定収入に係る消費税	3,039,771
控除対象外消費税	116,602
合 計	3,739,474

1. 3. 2 その他特別損失（下水道課）**10,103,751円**

区 分	金 額
賞与引当金繰入額（令和元年度分）	5,167,062
貸倒引当金繰入額（令和元年度分）	4,254,289
消費税及び地方消費税（令和元年度分）	682,400
合 計	10,103,751

2 資本的支出

1. 1. 1 事務費（下水道課）

31,117,091円

1 委託業務

件名	金額
土木積算システム保守委託	320,004

2 手数料

件名	金額
道路掘削復旧監督事務費	114,336

1. 1. 2 管渠建設改良費（下水道課）

195,419,319円

1 委託業務

(1) 工事委託

件名	施工地区	工事内容	
管渠耐震化工事委託	市内各所	非開削耐震工 付帯工	115箇所 一式
長寿命化対策工事委託	宮沢町一丁目 ほか	人孔上部補修工 付帯工	303箇所 一式

(2) 工事設計委託

件名	対象地区	委託内容	
西部第1排水区枝線工事 基本設計委託	田中町二丁目 ～同町三丁目	分流式（雨水のみ） 地質調査 測量	12.76ha 一式 一式
不明水対策工事 詳細設計委託	宮沢町一丁目 ほか	管更生（内径800mm未満）	1,070m
管渠耐震化工事設計委託	市内各所	管渠耐震化	60基

2 請負工事

件名	施工地区	工事内容	
汚水ます設置工事	市内各所	取付管工φ150 汚水ます 付帯工	17箇所 17箇所 一式

1. 1. 3 流域下水道建設負担金（下水道課）

123,578,765円

1. 1. 4 固定資産購入費（下水道課）

970,000円

固定資産の購入に係る事業

資産の種類	名 称	購入月日	耐用年数	金 額
車両及び運搬具	庁用自動車（軽貨物）	3月9日	4	970,000

1. 2. 1 企業債償還金（下水道課）

551,652,506円

1 目的別企業債償還元金及び利子

区 分	償 還 額		
	元 金	利 子	合 計
公 共 下 水 道 債	453,567,995	41,565,824	495,133,819
流 域 下 水 道 債	98,084,511	9,173,922	107,258,433
合 計	551,652,506	50,739,746	602,392,252

2 借入先別企業債償還元金及び利子

区 分	償 還 額		
	元 金	利 子	合 計
財 務 省	121,584,656	14,699,470	136,284,126
郵便貯金・簡易生命保険管理機構	89,875,961	6,103,083	95,979,044
地方公共団体金融機構	339,578,582	29,918,793	369,497,375
東 京 都	613,307	18,400	631,707
合 計	551,652,506	50,739,746	602,392,252

3 雨水・汚水別企業債償還元金及び利子

区 分	償 還 額		
	元 金	利 子	合 計
雨 水	325,172,351	31,031,063	356,203,414
汚 水	226,480,155	19,708,683	246,188,838
合 計	551,652,506	50,739,746	602,392,252

4 目的及び雨水・汚水別企業債借入の状況

区 分	起債額 (千円)	借 入 先	借入年月日	利率 (%)	償還期間 (据置期間)
流域下水道債	120,600	財 務 省	令和3年3月25日	0.3	20年 (0)
うち雨水分					
うち汚水分	120,600				

5 借入先別企業債現在高の状況

借入先	令和元年度 末現在高 (A)	令和2年度 借入額 (B)	令和2年度償還額			令和2年度 末現在高 (A)+(B)-(C)
			元金 (C)	利子	計	
財務省	637,649,905	120,600,000	121,584,656	14,699,470	136,284,126	636,665,249
郵便貯 金・簡易 生命保険 管理機構	327,035,653		89,875,961	6,103,083	95,979,044	237,159,692
地方公共 団体金融 機構	3,778,737,475		339,578,582	29,918,793	369,497,375	3,439,158,893
東京都	613,307		613,307	18,400	631,707	
合計	4,744,036,340	120,600,000	551,652,506	50,739,746	602,392,252	4,312,983,834
うち 雨水分	2,978,530,472		325,172,351	31,031,063	356,203,414	2,653,358,121
うち 汚水分	1,765,505,868	120,600,000	226,480,155	19,708,683	246,188,838	1,659,625,713

1. 3. 1 基金積立金（下水道課）

2,135,376円

下水道事業財政運営基金

令和元年度末 現在高	令和2年度			取崩額	令和2年度末 現在高
	積立額				
	元金	利子	合計		
2,499,100,911	1,905,653	229,723	2,135,376		2,501,236,287