

令和3年度

事務報告書

(令和3年4月～令和4年3月)

昭島市

令和3年度 事務報告書の作成に当たって

1 この事務報告書は、地方自治法（昭和22年法律第67号）第233条第5項の規定に基づき、令和3年度における各部門の主要な施策の成果を説明する資料として作成しました。

2 この事務報告書は、次により編集しました。

(1) 掲載した事務事業は、令和3年4月1日から令和4年3月31日までに実施されたものです。

(2) 内容現在月日の必要な事務事業については、期日を明示し掲載しました。

(3) 一般会計及び各特別会計ごとに予算の区分に従って編集しました。

(4) 決算額が0円の経費については、掲載を省略しました。

(5) 表において記載内容から単位が読み取れると判断されるものは、単位の記載を省略しました。

3 見出しの記載は次のとおりです。

1. 1. 1. 001 ○○○○○○費 (△△△課)	●●●●●●●●円
(款) (項) (目) (事業コード) (事業名) (主管課)	(決算額)

4 この事務報告書は、再生紙を使用して作成しました。

目 次

市の概要

昭島市概要	9
昭島市組織機構図	12

決算の概要

第1 各会計決算総括表（水道事業会計及び下水道事業会計を除く。）	
会計別決算状況	20
第2 一般会計決算状況	
1 決算の特徴について	25
2 主要な施策について	27
3 歳入歳出決算額の状況	36
4 市税決算額の状況	38
5 予算執行状況	40
6 歳出予算節別執行状況	44
7 市債一覧表	46
8 市債現在高の状況	47
9 積立基金内訳	48
第3 新型コロナウイルス感染症対策事業	
主な新型コロナウイルス感染症対策事業	51

一般会計款別事務事業の執行状況

※ 予算の補正状況及び款別補正内訳は、総務管理費で説明

第1款 議会費	
第1項 議会費	63
第2款 総務費	
第1項 総務管理費	73
（予算の補正状況）	99
（款別補正内訳）	100
第2項 徴税費	134
第3項 戸籍住民基本台帳費	148
第4項 選挙費	156
第5項 統計調査費	160
第6項 監査委員費	161
第3款 民生費	
第1項 社会福祉費	165
第2項 児童福祉費	192
第3項 生活保護費	217
第4款 衛生費	
第1項 保健衛生費	223
第2項 清掃費	249
第5款 労働費	
第1項 労働諸費	259
第6款 農林費	
第1項 農業費	263
第7款 商工費	
第1項 商工費	269
第8款 土木費	
第1項 土木管理費	275
第2項 道路橋りょう費	275
第3項 都市計画費	281
第4項 住宅費	291

第9款 消 防 費		
第1項 消 防 費	295
第10款 教 育 費		
第1項 教 育 総 務 費	305
第2項 小 学 校 費	319
第3項 中 学 校 費	338
第4項 社 会 教 育 費	353
第5項 保 健 体 育 費	375
第12款 公 債 費		
第1項 公 債 費	397

資 料

普通会計財政状況		
令和3年度決算状況	402

特別会計款別事務事業の執行状況

第1 国民健康保険特別会計		
I 予 算 の 補 正 状 況	409
II 款 別 補 正 内 訳	409
III 款別事務事業の執行状況		
第1款 総 務 費		
第1項 総 務 管 理 費	410
第2項 徴 税 費	411
第2款 保 険 給 付 費		
第1項 療 養 諸 費	414
第2項 高 額 療 養 費	415
第4項 出 産 育 児 諸 費	415
第5項 葬 祭 費	416
第6項 結核・精神医療給付金	416
第7項 傷 病 手 当 金	416
第3款 国民健康保険事業費納付金		
第1項 医 療 給 付 費 分	416
第2項 後期高齢者支援金等分	416
第3項 介 護 納 付 金 分	416
第4款 共 同 事 業 拠 出 金		
第1項 共 同 事 業 拠 出 金	416
第5款 保 健 事 業 費		
第1項 保 健 事 業 費	417
第2項 特定健康診査等事業費	417
第6款 基 金 積 立 金		
第1項 基 金 積 立 金	418
第8款 諸 支 出 金		
第1項 償 還 金 及 び 還 付 金	418

第2 介護保険特別会計		
I 予算の補正状況	421
II 款別補正内訳	421
III 款別事務事業の執行状況		
第1款 総務費		
第1項 総務管理費	422
第2項 徴収費	422
第3項 介護認定審査会費	423
第4項 介護保険推進協議会費	424
第2款 保険給付費		
第1項 介護サービス費	425
第2項 介護予防サービス費	426
第3項 高額介護サービス費	427
第4項 その他諸費	428
第5項 特定入所者介護サービス等費	428
第4款 地域支援事業費		
第1項 介護予防・生活支援サービス事業費	428
第2項 高額介護予防サービス費相当事業費	429
第3項 一般介護予防事業費	429
第4項 包括的支援事業・任意事業費	429
第5項 その他諸費	430
第5款 基金積立金		
第1項 基金積立金	430
第7款 諸支出金		
第1項 償還金及び還付加算金	430
第2項 繰出金	431
第3項 特例給付費	431
第3 後期高齢者医療特別会計		
I 予算の補正状況	435
II 款別補正内訳	435
III 款別事務事業の執行状況		
第1款 総務費		
第1項 総務管理費	436
第2項 徴収費	436
第2款 広域連合納付金		
第1項 広域連合納付金	436
第3款 保健等事業費		
第1項 保健事業費	437
第2項 葬祭費	437
第4款 諸支出金		
第1項 償還金及び還付加算金	437
第2項 繰出金	437

第4 中神土地区画整理事業特別会計	
I 予算の補正状況	441
II 款別補正内訳	441
III 款別事務事業の執行状況	
第1款 総務費	
第1項 総務管理費	442
第2款 事業費	
第1項 調査設計費	445
第3項 事業用地取得費	446
第4項 補償費	446
第4款 諸支出金	
第1項 繰出金	446

参 考

第1 水道事業会計

(地方公営企業法(昭和27年法律第292号)の適用を受ける地方公営企業)

I 予算の補正状況	449
II 事務事業の執行状況	
1 収益的支出	
第1款 事業費	
第1項 営業費用	450
第2項 営業外費用	456
2 資本的支出	
第1款 資本的支出	
第1項 建設改良費	456
第2項 企業債償還金	459

第2 下水道事業会計

(地方公営企業法の財務規定等の適用を受ける事業)

I 予算の補正状況	463
II 事務事業の執行状況	
1 収益的支出	
第1款 事業費	
第1項 営業費用	464
第2項 営業外費用	468
2 資本的支出	
第1款 資本的支出	
第1項 建設改良費	469
第2項 企業債償還金	471
第3項 投資その他資産	472

市の概要

昭 島 市 概 要

1 市役所の位置

東 経	139度21分24秒
北 緯	35度42分09秒
海 抜	99.43メートル

2 最東及び最西の経度並びに最南及び最北の緯度

最 東	東経139度24分06秒
最 西	東経139度20分05秒
最 南	北緯 35度41分17秒
最 北	北緯 35度43分23秒

3 面 積

17.34平方キロメートル

4 周 囲

19.58キロメートル

5 広 が り

東 西	6.06キロメートル
南 北	3.88キロメートル

6 海 抜

最 高	170.72メートル (拝島町六丁目 (乙) 60番地)
最 低	76.68メートル (郷地町三丁目3番地先)

(最低については、河川部分を除く。)

7 世帯と人口

(令和4年3月31日現在)

区 分	世 帯 数	人 口		
		男	女	合 計
住 民 登 録	55,977	56,723	57,345	114,068

8 主な事務所等の位置

(令和4年3月31日現在)

名 称	位 置
市 役 所	田中町一丁目17番1号
教 育 委 員 会	田中町一丁目17番1号
東 部 出 張 所	玉川町三丁目10番15号
アキシマエンス	つつじが丘三丁目3番15号
勤労商工市民センター	昭和町三丁目10番2号
保健福祉センター	昭和町四丁目7番1号
清 掃 セ ン タ ー	田中町四丁目3番14号
ク リ ー ン セ ン タ ー	郷地町三丁目3番1号
環境コミュニケーションセンター	美堀町三丁目8番1号
管 理 課 維 持 係	拝島町五丁目6番30号
管 理 課 公 園 管 理 係	東町五丁目11番43号
土 地 区 画 整 理 事 務 所	中神町1136番地16
水 道 部	朝日町四丁目23番28号
学 校 給 食 共 同 調 理 場	東町二丁目2番29号
市 民 会 館 ・ 公 民 館	つつじが丘三丁目7番7号
市 民 図 書 館	つつじが丘三丁目3番15号
市 民 図 書 館 昭 和 分 館	松原町一丁目2番25号
市 民 図 書 館 緑 分 館	緑町四丁目13番26号
市 民 図 書 館 や ま の か み 分 室	拝島町三丁目10番3号
教 育 相 談 室	つつじが丘三丁目3番15号
教育支援室（もくせい教室）	つつじが丘三丁目3番15号
教育支援室（たまがわ教室）	つつじが丘三丁目3番15号
東 小 学 校	東町二丁目2番18号
共 成 小 学 校	郷地町二丁目6番1号
富 士 見 丘 小 学 校	福島町890番地
武 蔵 野 小 学 校	武蔵野二丁目3番1号
玉 川 小 学 校	福島町二丁目8番1号
中 神 小 学 校	朝日町五丁目8番5号
つ つ じ が 丘 小 学 校	つつじが丘二丁目1番30号
光 華 小 学 校	昭和町四丁目5番13号
成 隣 小 学 校	大神町四丁目4番1号
田 中 小 学 校	田中町三丁目4番1号
拝 島 第 一 小 学 校	拝島町一丁目14番14号
拝 島 第 二 小 学 校	拝島町3927番地2
拝 島 第 三 小 学 校	松原町三丁目12番15号
昭 和 中 学 校	東町二丁目6番22号
福 島 中 学 校	福島町三丁目20番1号
瑞 雲 中 学 校	つつじが丘二丁目2番6号
清 泉 中 学 校	宮沢町一丁目9番1号
拝 島 中 学 校	緑町二丁目2番12号
多 摩 辺 中 学 校	拝島町四丁目6番30号
福 島 会 館	福島町一丁目19番1号
玉 川 会 館	玉川町三丁目10番15号
朝 日 会 館	朝日町五丁目6番20号
あ き し ま 会 館	つつじが丘三丁目7番7号（昭島市民会館内）

堀 向 会 館	美堀町二丁目 6 番 11 号
大 神 会 館	大神町三丁目 10 番 5 号
昭 和 会 館	松原町一丁目 2 番 25 号
緑 会 館	緑町四丁目 13 番 26 号
拝 島 会 館	拝島町二丁目 4 番 13 号
や ま の か み 会 館	拝島町三丁目 10 番 3 号
武 蔵 野 会 館	中神町 1172 番地 1
富 士 見 会 館	中神町 1282 番地
総合スポーツセンター	東町五丁目 13 番 1 号
みほり体育館	美堀町四丁目 20 番 1 号
児童センター	つつじが丘二丁目 3 番 21 号
市民交流センター	玉川町四丁目 9 番 22 号
松原町コミュニティセンター	松原町一丁目 3 番 10 号
子ども家庭支援センター	つつじが丘三丁目 3 番 15 号
東学童クラブ	東町二丁目 2 番 18 号
福島学童クラブ	郷地町二丁目 6 番 2 号
第二武蔵野学童クラブ	武蔵野二丁目 3 番 1 号
武蔵野学童クラブ	武蔵野二丁目 3 番 2 号
玉川学童クラブ	福島町二丁目 8 番 1 号
第二玉川学童クラブ	福島町二丁目 8 番 1 号
中神学童クラブ	朝日町四丁目 5 番 9 号
第二中神学童クラブ	朝日町五丁目 8 番 5 号
つつじが丘学童クラブ	つつじが丘二丁目 1 番 9 号
昭和学童クラブ	昭和町四丁目 5 番 13 号
第二昭和学童クラブ	上川原町一丁目 10 番 18 号
大神学童クラブ	大神町四丁目 18 番 14 号
拝島第三学童クラブ	松原町三丁目 12 番 15 号
田中学童クラブ	田中町三丁目 5 番 17 号
緑学童クラブ	緑町四丁目 13 番 26 号
拝島第一学童クラブ	拝島町一丁目 14 番 14 号
拝島西部学童クラブ	拝島町二丁目 4 番 13 号
富士見学童クラブ	福島町 890 番地
拝島第二学童クラブ	拝島町 3927 番地 2
美堀学童クラブ	拝島町 3927 番地 2
朝日町高齢者福祉センター	朝日町四丁目 5 番 9 号
松原町高齢者福祉センター	松原町一丁目 13 番 3 号
拝島町高齢者福祉センター	拝島町三丁目 10 番 4 号
男女共同参画センター	つつじが丘三丁目 3 番 15 号
郷土資料室	つつじが丘三丁目 3 番 15 号
青少年交流センター	昭和町一丁目 6 番 11 号
中神駅自由通路	朝日町一丁目 1 番 9 号
拝島駅自由通路	松原町四丁目 14 番 4 号

昭島市組織機構図 (令和4年3月31日現在)

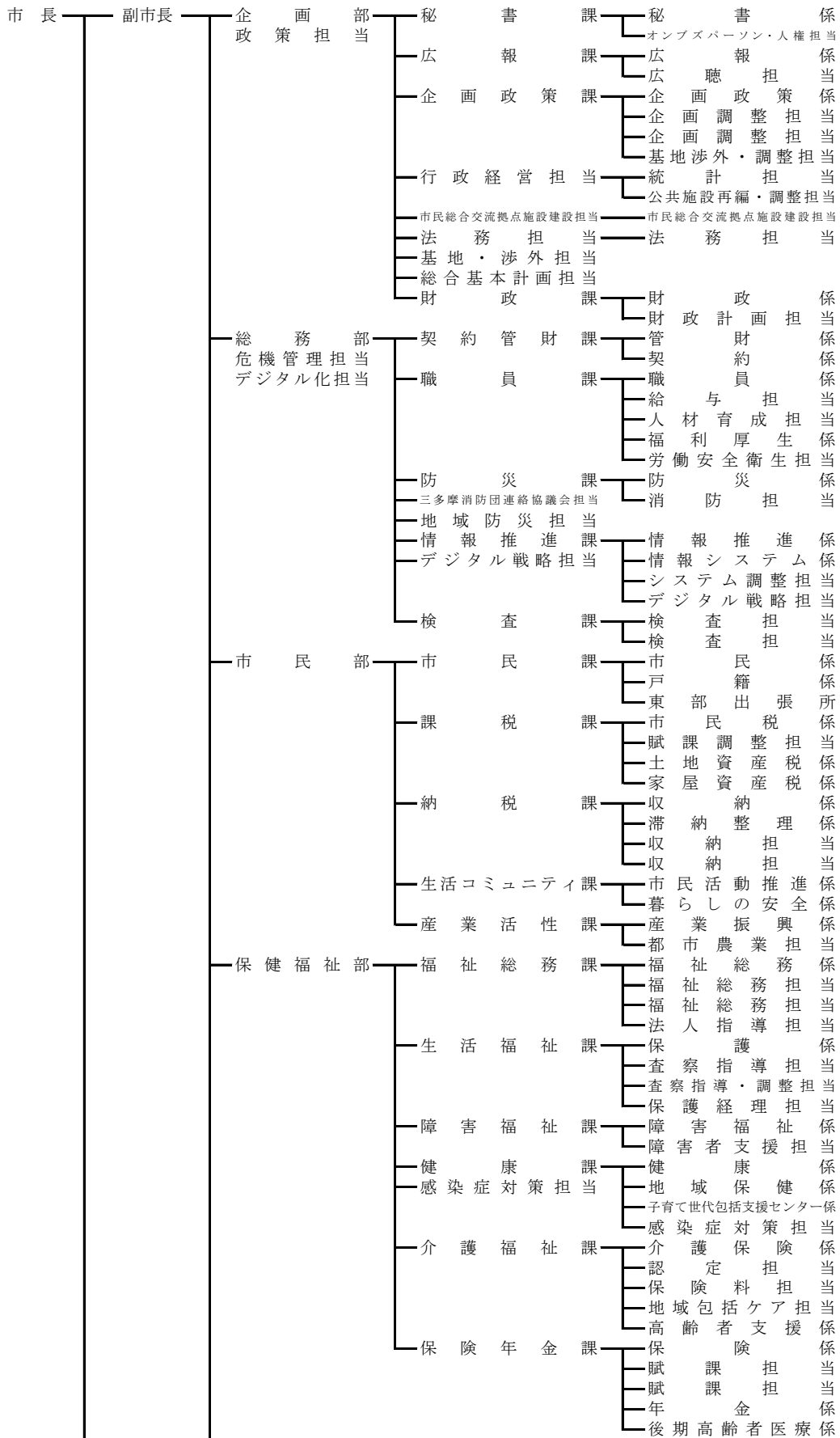

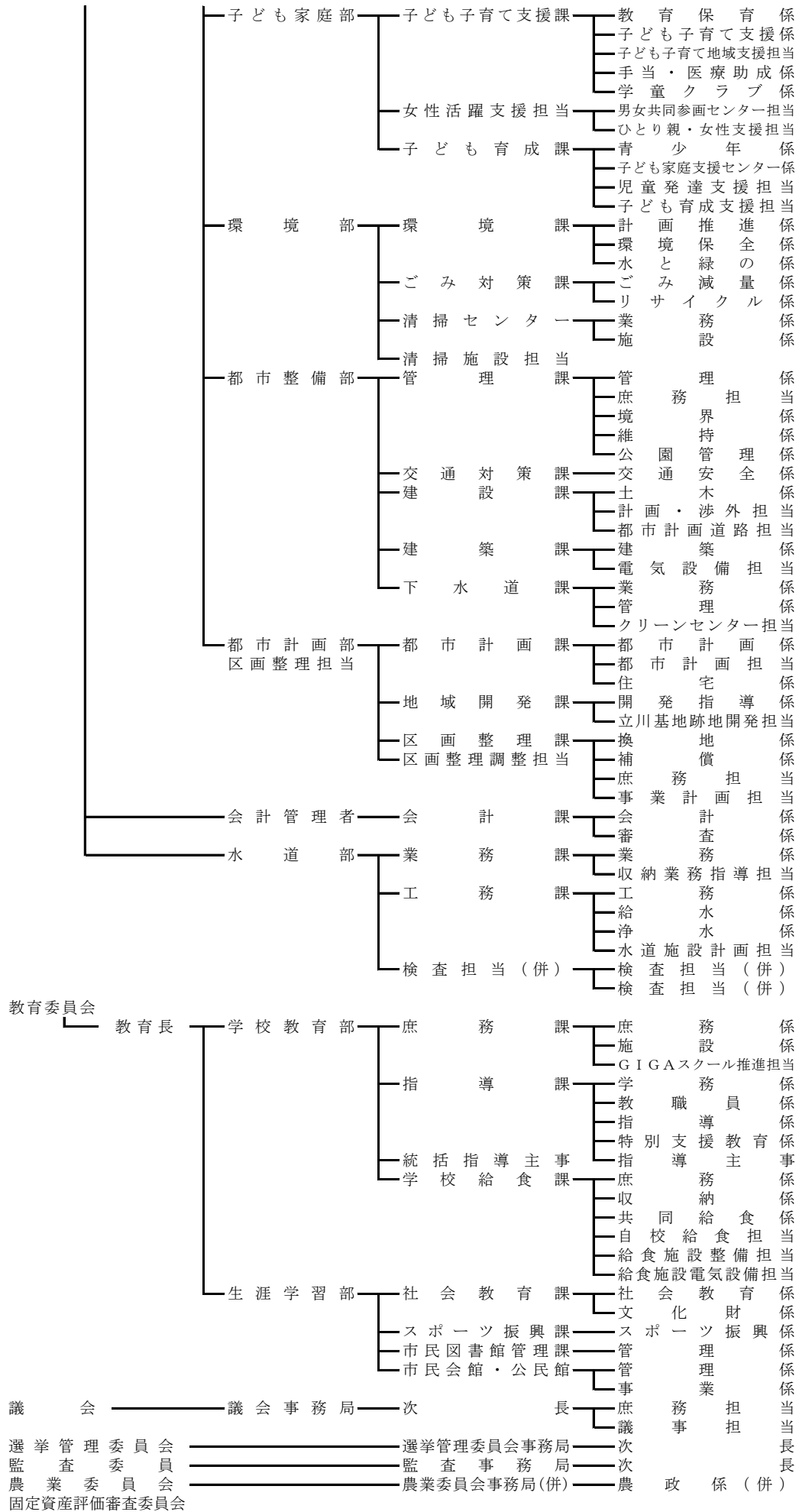

決算の概要

第 1 各会計決算総括表

(水道事業会計及び下水道事業会計を除く。)

会計別決算状況

(歳入)

区分 会計		予 算 現 額			計 ①+②+③=④
		当 初 予 算 額 ①	補 正 予 算 額 ②	継 続 費 及 び 繰 越 事 業 費 繰 越 財 源 充 当 額 ③	
一 般 会 計		43,145,000,000	9,638,300,000	638,131,000	53,421,431,000
特 別 会 計	国 民 健 康 保 険	11,956,000,000	307,332,000		12,263,332,000
	介 護 保 険	10,044,090,000	320,943,000		10,365,033,000
	後 期 高 齢 者 医 療	2,601,293,000	42,731,000		2,644,024,000
	中 神 土 地 区 画 整 理 事 業	446,503,000	△ 70,975,000	8,000,000	383,528,000
合 計		68,192,886,000	10,238,331,000	646,131,000	79,077,348,000

(歳出)

区分 会計		予 算 現 額			計 ①+②+③=④
		当 初 予 算 額 ①	補 正 予 算 額 ②	継 続 費 及 び 繰 越 事 業 費 繰 越 財 源 充 当 額 ③	
一 般 会 計		43,145,000,000	9,638,300,000	638,131,000	53,421,431,000
特 別 会 計	国 民 健 康 保 険	11,956,000,000	307,332,000		12,263,332,000
	介 護 保 険	10,044,090,000	320,943,000		10,365,033,000
	後 期 高 齢 者 医 療	2,601,293,000	42,731,000		2,644,024,000
	中 神 土 地 区 画 整 理 事 業	446,503,000	△ 70,975,000	8,000,000	383,528,000
合 計		68,192,886,000	10,238,331,000	646,131,000	79,077,348,000

(単位：円)

調 定 額 ⑤	収 入 済 額 ⑥	不 納 欠 損 額 ⑦	還 付 未 済 額 ⑧	収 入 未 済 額 ⑤-⑥-⑦+⑧	取 予 対 入 算 済 額 の 増 減 ⑥-④
53,506,867,552	52,893,141,435	45,903,681	1,537,946	569,360,382	△ 528,289,565
12,127,404,842	11,752,181,173	60,909,274	2,055,312	316,369,707	△ 511,150,827
10,008,147,326	9,939,091,563	18,780,228	2,418,287	52,693,822	△ 425,941,437
2,621,487,235	2,607,075,735	2,366,100	1,489,800	13,535,200	△ 36,948,265
322,467,092	298,917,092			23,550,000	△ 84,610,908
78,586,374,047	77,490,406,998	127,959,283	7,501,345	975,509,111	△ 1,586,941,002

(単位：円)

支 出 済 額 ⑤	翌 年 度 繰 越 額			不 用 額 ④-⑤-⑥-⑦-⑧	歳 差 入 引 歳 残 出 高
	継 続 費 通 次 繰 越 ⑥	繰 越 明 許 費 ⑦	事 故 繰 越 ⑧		
49,581,460,833	200,000	397,680,000		3,442,090,167	3,311,680,602
11,470,641,598				792,690,402	281,539,575
9,655,752,832				709,280,168	283,338,731
2,546,659,342				97,364,658	60,416,393
243,949,631		51,200,000		88,378,369	54,967,461
73,498,464,236	200,000	448,880,000		5,129,803,764	3,991,942,762

第 2 一般会計決算状況

1 決算の特徴について

令和3年度の一般会計決算は、歳入総額 52,893,142千円、歳出総額 49,581,461千円となった。

歳入のうち市税収入では、新型コロナウイルス感染症の影響を受けた個人所得の落ち込みにより、個人市民税は減となったものの、特定企業の収益増等により法人市民税が大幅な増となったことなどから、総額では増となった。一方で、新型コロナウイルスワクチン接種に係る負担金、補助金などの増はあるものの、特別定額給付金給付事業費・事務費補助金の減などにより国庫支出金が減となったことなどから、歳入総額では対前年度比 3,634,396千円 6.4%の減となった。

歳出は、新型コロナウイルス感染症対策として実施された子育て世帯及び住民税非課税世帯等への給付金など扶助費などの増はあるものの、特別定額給付金支給事業など補助費等の減などにより、対前年度比 5,119,204千円 9.4%の減となった。

この結果、決算収支は形式収支で 3,311,681千円の黒字となり、翌年度へ繰り越すべき財源を差し引いた実質収支においても 3,239,551千円の黒字となった。

(1)歳入

市税は 20,669,603千円で対前年度比 770,835千円の増となった。市民税のうち個人市民税は 7,196,626千円で対前年度比 50,923千円 0.7%の減、法人市民税は 2,400,668千円で特定企業の収益増等により、対前年度比 975,820千円 68.5%の増となった。固定資産税は 8,631,651千円で対前年度比 157,526千円 1.8%の減となった。

地方消費税交付金は 2,665,577千円で、消費活動の持ち直しにより、対前年度比 232,968千円 9.6%の増となった。

地方特例交付金は 211,019千円で、新型コロナウイルス感染症緊急経済対策における税制上の措置による減収分の補填として令和3年度に創設された新型コロナウイルス感染症対策地方税減収補填特別交付金 72,540千円が増となったことなどにより、対前年度比 66,267千円 45.8%の増となった。

地方交付税は、普通交付税では国勢調査速報値の反映による人口増や再算定に伴う臨時的費目の創設などによる基準財政需要額の増などにより、対前年度比 687,518千円 251.6%増の960,733千円の交付となった。また、特別交付税は 112,785千円の交付となり、対前年度比 40,461千円 55.9%の増となった。

国庫支出金は 15,153,444千円で対前年度比 6,760,102千円 30.8%の減となった。この要因は、新型コロナウイルスワクチン接種対策費負担金 573,795千円、新型コロナウイルスワクチン接種体制確保事業補助金 1,526,391千円などの増はあるものの、特別定額給付金給付事業費・事務費補助金 11,428,913千円が減となったことなどによるものである。

都支出金は 7,082,481千円で対前年度比 150,856千円 2.2%の増となった。この要因は、市新型コロナウイルス感染症緊急対策特別交付金 240,533千円などの減はあるものの、新型コロナウイルス感染症感染拡大防止対策推進事業補助金 123,810千円、生活応援事業補助金 73,724千円、障害者自立支援給付費負担金49,674千円が増となったことなどによるものである。

繰入金は 349,277千円で対前年度比 139,840千円 28.6%の減となった。この要因は、公共施設整備等資金積立基金繰入金などの基金繰入金が 163,614千円減となったことによるものである。

諸収入は 445,064千円で対前年度比 108,299千円 32.2%の増となった。この要因は、開発行為に伴う収入 91,189千円が増となったことなどによるものである。

市債は 1,366,400千円で対前年度比 440,600千円 47.6%の増となった。この要因は、災害復旧土木債及び減収補填債特例分の減はあったものの、建設事業債が 469,400千円で対前年度比 57,200千円 13.9%の増となったことに加え、一般財源の補填として臨時財政対策債が 897,000千円、対前年度比 517,700千円、136.5%の増となったことによるものである。

(2) 歳 出

歳出の性質別決算の特徴は、以下のとおりである。

人件費は 5,877,417千円で対前年度比 229,001千円 3.8%の減となった。この要因は、退職手当の減に加え、国勢調査指導員・調査員報酬の減などによるものである。

物件費は 8,363,480千円で対前年度比 1,463,915千円 21.2%の増となった。この要因は予防接種事業費 90,274千円、特別定額給付金支給事務費 83,094千円などの減はあるものの、新型コロナウイルスワクチン接種事業費 1,544,172千円、PCR検査等経費 98,827千円が増となったことなどによるものである。

扶助費は 18,344,543千円で対前年度比 2,986,170千円 19.4%の増となった。この要因は、共同生活援助給付費などの障害者自立支援給付費 190,949千円の増に加え、子育て世帯への臨時特別給付金など新型コロナウイルス感染症対策として実施された子育て支援のための給付金 1,327,480千円、住民税非課税世帯等臨時特別給付金 1,082,200千円が増となったことなどによるものである。

補助費等は 4,335,748千円で対前年度比 11,540,376千円 72.7%の減となった。この要因は、学齡児や乳幼児を抱える子育て世帯及び高齢者への応援助成事業 137,942千円やキャッシュレス決済ポイント還元事業補助金 103,891千円などの増はあるものの、特別定額給付金 11,339,600千円が減となったことなどによるものである。

普通建設事業費は 2,636,927千円で対前年度比 328,386千円 14.2%の増となった。この要因は、小・中学校除湿温度保持機能復旧事業 116,331千円、市道北150号道路等改修工事 100,119千円などの減はあるものの、小・中学校大規模改造（便所改修）事業 181,037千円、中学校給食施設改修事業 213,415千円が増となったことなどによるものである。

公債費は 1,960,549千円で対前年度比 114,775千円 5.5%の減となった。この要因は、平成12年度に借り入れた保健福祉センター整備事業債の償還が終了したことなどによるものである。

積立金は 3,369,716千円で対前年度比 1,973,629千円 141.4%の増となった。この要因は、新型コロナウイルス感染症対策基金積立金 98,961千円などの減はあるものの、財政調整基金積立金 2,018,926千円が増となったことなどによるものである。

繰出金は 4,365,108千円で対前年度比 85,768千円 2.0%の増となった。この要因は、後期高齢者医療特別会計繰出金 45,426千円などの減はあるものの、中神土地区画整理事業特別会計繰出金 118,000千円が増となったことなどによるものである。

(3) 市債と基金

令和3年度末市債現在高は 18,031,351千円で対前年度比 519,684千円 2.8%の減となった。この要因は、元金償還額 1,886,084千円が借入額 1,366,400千円を上回ったことによるものである。

令和3年度末基金現在高は 16,192,796千円で対前年度比 3,120,454千円 23.9%の増となった。この要因は、財政調整基金積立金 2,716,809千円や公共施設整備等資金積立基金積立金 334,607千円などの積立額 3,369,716千円が取崩額 249,262千円を上回ったことによるものである。

以上により、普通会計における財政構造の弾力性を示す指標となる経常収支比率は、前年度を8.3ポイント下回る 84.1%となった。この要因は、経常収支比率算定のための分母となる歳入の経常一般財源等及び臨時財政対策債の合計額が、法人市民税などの増による市税の増に加え、再算定に伴う臨時的費目の創設などによる普通交付税の増などから、対前年度比 2,505,120千円増となった一方で、分子となる歳出経常経費に充当した一般財源等においても、物件費や扶助費の増などから、対前年度比 233,126千円増となり、分母の増が分子の増を上回ったことによるものである。

2 主要な施策について

(1) 明るい地域社会の形成

(単位：千円)

項 目	主 な 事 業 名	決 算 額
人と人をつなぐ (コミュニティとネットワークの推進)	コミュニティ	56,921
	自治会・自治会連合会補助	8,675
	自治会集会施設整備費補助	2,280
	市民交流センター管理運営費	8,631
	市民総合交流拠点施設(市民交流センター)整備事業	4,436
	松原町コミュニティセンター管理運営費	18,511
	男女共同参画社会	6,789
	男女共同参画センター管理運営	4,416
	情報化	467,082
	デジタル人材給与等負担金	6,996
	住民情報システム経費	108,857
	行政デジタル化事業	39,300
	保健福祉総合システム経費	63,859
	公共施設予約システム機器更新事業	3,740
	多機能決済端末機等導入事業	10,983
	個人番号カード事務経費	77,156
		530,792
ともに守る (安全・安心の確保)	防災	1,503,950
	常備消防委託	1,294,660
	消防団員用防火衣等購入	2,228
	消防団詰所屋上防水改修	1,892
	東中神駅前備蓄倉庫新築等工事(監理委託含む)	56,606
	街頭消火器購入	94
	気象観測装置更新事業	1,199
	防災ガイドブック作成・配布事業	6,665
	防災行政無線デジタル化事業	53,338
	防災行政無線戸別受信機使用料等補助	295
	防犯	90,042
	街頭防犯カメラ更新事業	1,195
	公共施設への防犯カメラ設置事業	1,822
	街路灯維持管理経費	65,081
	大型街路灯(水銀灯)器具交換事業	11,105
	交通安全	182,921
	高齢者運転免許証自主返納支援事業	607
	外側線等路面標示委託	4,956
	自転車等駐車場管理委託	120,489
	交通安全施設設置工事	7,757
		1,776,913
合 計	2,307,705	

(2) 健康と福祉の充実

(単位：千円)

項目	主な事業名	決算額
心とからだを支える (健康づくりの推進)	健康・医療	3,038,252
	保健福祉センター管理運営費	76,340
	保健福祉センター空調設備等修繕	7,185
	がん検診事業	115,037
	自殺対策事業	472
	P C R 検査センター事業	7,970
	市内介護事業所等への P C R 検査委託	152,659
	新型コロナウイルス感染症自宅療養者等支援事業	9,383
	地域救急医療体制確保支援事業	20,000
	母子健康診査事業	94,900
	要支援家庭早期発見・支援事業	4,845
	出産・子育て応援事業（育児パッケージ購入）	9,185
	妊娠・出産包括支援事業	10,527
	新生児子育て応援特別給付金支給事業	8,400
	予防接種事業	362,023
	風しん第5期定期接種事業	7,093
	高齢者肺炎球菌ワクチン定期接種自己負担額助成事業	3,977
	新型コロナウイルスワクチン接種事業	1,591,899
	高齢者移動支援事業補助	20,679
	保険・年金	4,101,967
	国民健康保険特別会計繰出金	1,265,183
	介護保険特別会計繰出金	1,522,030
	後期高齢者医療特別会計繰出金	1,307,895
	7,140,219	
地域で支え合う (地域福祉の充実)	児童福祉	11,124,697
	社会福祉事業団補助	37,494
	児童発達支援基本計画策定事業	530
	子ども・若者未来対策推進計画策定事業	4,030
	児童手当等支給事業	2,343,400
	ひとり親家庭等医療費助成事業	46,176
	乳幼児医療費助成事業	199,263
	義務教育就学児医療費助成事業	174,965
	母子生活支援施設事業	5,920
	子育て世帯生活支援特別給付金支給事業	124,977
	学齢児子育て世帯応援事業	27,991
	未就学児子育て世帯応援事業	21,262

(単位：千円)

項 目	主 な 事 業 名	決 算 額
地域で支え合う (地域福祉の充実)	児童育成手当受給世帯生活支援特別給付金支給事業	10,380
	子育て世帯への臨時特別給付金支給事業	1,592,715
	特定教育・保育施設給付事業	294,113
	特定地域型保育給付事業	111,924
	(仮称)もくせいの杜認定こども園新築工事費補助	29,344
	のぞみ保育園改築工事費補助	24,622
	私立保育所運営費	4,410,630
	医療的ケア児保育支援事業	1,007
	認証保育所事業	68,352
	保育所等に係る衛生管理補助	1,735
	多摩保育園改築工事費補助	286,588
	なしのき保育園空調機器等設置工事(設計委託含む)	5,530
	時間外保育事業	33,870
	地域子育て支援拠点事業	28,995
	子育てひろばほりむこう屋上防水改修工事	6,600
	一時預かり保育事業	24,691
	学童クラブ運營業務委託	255,513
	児童センター管理運営費	44,097
	保育所等衛生用品購入事業	16,007
	放課後子ども教室推進事業	21,477
	高齢者福祉	317,420
	老人ホーム入所援護事業	32,413
	老人クラブ運営費補助	16,297
	敬老金支給事業	11,808
	高齢者各種教室事業	7,135
	介護施設等補助	34,847
	シルバーゆうゆう事業	8,179
	高齢者紙おむつ購入費助成事業	32,963
	認知症検診事業	3,306
	認知症高齢者個人賠償補償事業	110
	高齢者応援事業	101,573
	在宅要介護者等ホームヘルプサービス利用者支援事業	20
	介護事業所支援給付金支給事業	16,500
	朝日町・松原町・拝島町高齢者福祉センター管理運営費	10,626
	松原町高齢者福祉センターマッサージチェア購入	439
	拝島町高齢者福祉センター空調設備等改修工事(設計委託含む)	17,248

(単位：千円)

項 目	主 な 事 業 名	決算額
地域で支え合う (地域福祉の充実)	障害者福祉	3,695,893
	介護給付事業	1,113,273
	訓練等給付事業	962,868
	自立支援医療給付事業	124,628
	地域生活支援事業	104,252
	障害者自立支援事業	121,630
	心身障害者(児)福祉手当支給事業	214,139
	特別障害者手当等支給事業	46,012
	心身障害者用自動車(くじら号)運行事業	15,421
	障害者就労支援事業	17,406
	短期入所事業所運営費補助	770
	障害福祉サービス事業所支援事業	12,660
	生活の支援・保護	6,018,630
	再犯防止推進計画策定事業	350
	社会福祉協議会補助	77,168
	中国残留邦人支援事業	34,916
	生活困窮者自立支援事業	70,013
	新型コロナウイルス感染症生活困窮者自立支援金支給事業	35,284
	住民税非課税世帯等臨時特別給付金支給事業	1,112,033
	被保護者金銭管理支援事業委託	23,694
生活保護法に基づく扶助費	4,116,186	
	21,156,640	
合 計	28,296,859	

(3) 教育・文化・スポーツの充実

(単位：千円)

項 目	主 な 事 業 名	決算額
ともに育む (学校教育の充実)	幼児教育	395,266
	私立幼稚園利用給付事業	328,394
	私立幼稚園等園児保護者負担軽減補助	44,133
	学校教育	3,747,795
	教育振興基本計画策定事業	90
	奨学金等支給事業	3,034
	GIGAスクール構想事業	139,332
	国際理解教育指導事業	19,606
	特別支援教育事業	59,259
	教育相談事業	38,478
デジタル教科書整備事業	15,813	

(単位：千円)

項 目	主 な 事 業 名	決算額
ともに育む (学校教育の充実)	小・中学校就学援助費	113,819
	小・中学校保健特別対策事業	19,045
	拝島第一小除湿温度保持機能復旧工事(監理委託等含む)	206,297
	小・中学校大規模改造(外壁等改修)工事(監理委託等含む)	219,743
	小・中学校大規模改造(便所改修)工事(監理委託等含む)	181,037
	小・中学校体育館空調機器設置等事業	317,893
	令和2年度に中止となった中学生移動教室の実施	2,663
	昭和中除湿温度保持機能復旧工事設計委託	15,293
	学校給食運営費	362,051
	学校給食調理用機器購入	12,059
	学校給食共同調理場整備事業	41,911
	中学校給食施設整備事業	226,428
		4,143,061
ともにあゆむ (青少年の育成)	青少年の健全育成	19,905
	成人式開催事業	3,318
	小学生国内交流事業	351
	19,905	
「あきしまらしさ」を 築く (市民文化・学習・ス ポーツの推進)	生涯学習	744,450
	アキシマエンス管理運営	426,597
	市立会館管理運営費	94,543
	大神会館外壁等改修工事(監理委託等含む)	83,687
	富士見会館空調設備改修工事(監理委託等含む)	32,885
	公民館学級・講座等事業	1,994
	図書館活動	98,867
	市民図書館管理運営費	42,340
	子ども読書活動推進計画策定事業	430
	旧市民図書館地中埋設物撤去工事	25,764
	文化・芸術	162,900
	文化芸術推進基本計画策定事業	362
	昭島・昭和の森武藤順九彫刻園運営支援	3,000
	市民会館管理運営費	94,293
	市民会館文化事業協会補助	14,500
	スポーツ・レクリエーション	326,121
	市民体育大会等開催事業	1,369
	東京2020大会開催関連事業	1,519
	スポーツ推進計画策定事業	1,786
	総合スポーツセンター管理運営費	189,667

(単位：千円)

項 目	主 な 事 業 名	決算額
「あきしまらしさ」を築く (市民文化・学習・スポーツの推進)	総合スポーツセンター外壁等改修工事設計委託	6,105
	運動施設管理運営費	50,172
	くじら運動公園等移動式トイレ購入	8,323
	文化財	19,991
	文化財説明多言語化看板作成委託	825
	文化財資料等電子化・公開事業	3,442
	東京都指定有形文化財(彫刻)木造大日如来(金剛界)坐像ほか2軀修理費補助	7,137
	「昭島近代史調査報告書」刊行事業	1,045
		1,352,329
	合 計	5,515,295

(4) 循環型社会の形成

(単位：千円)

項 目	主 な 事 業 名	決算額
ともに保つ (生活環境の維持・向上)	生活環境	18,720
	航空機騒音測定機器整備事業	6,490
	公害調査・測定等経費	5,599
	蜂・害虫等駆除対策事業	1,523
		18,720
水と緑を守る (水と緑の保全・再生)	自然環境	101,590
	水路等維持管理経費	10,123
	昭和用水堰魚道下堆積土砂撤去事業	2,970
	昭和用水路保全事業	13,450
	立川基地跡地昭島地区緑道整備工事	33,075
	崖線緑地・公共施設樹木保全事業	25,887
	101,590	
未来につなぐ (地球環境の保全)	地球環境	9,454
	環境基本計画策定事業	1,177
	ごみ処理	2,281,941
	ごみ減量啓発事業	3,051
	ごみ減量アイデアコンクールの実施	15
	ダンボールコンポスト啓発事業	218
	清掃センター等維持管理経費	163,440
	清掃センター焼却施設補修事業	199,474
	ごみ収集経費	735,961
	ごみ処理経費	131,688
	環境コミュニケーションセンター維持管理経費	27,129
	ごみ減量化・資源化事業	775,658
	古紙(はがき)拠点回収事業	4

(単位：千円)

項目	主な事業名	決算額
未来につなぐ (地球環境の保全)	一般廃棄物処理基本計画改定事業	411
	可燃ごみ処理施設整備計画策定に向けた基本調査の実施	3,663
合 計		2,291,395
		2,411,705

(5) 快適な都市空間の整備

(単位：千円)

項目	主な事業名	決算額
ともに築く (都市基盤の整備)	道路	846,057
	市道路線等の街路樹(サクラ)植替え	3,053
	市道路線等維持補修委託	49,960
	道路空洞化調査委託	9,015
	雨水マンホール蓋更新事業	11,150
	橋りょう改修工事設計委託	11,009
	市道昭島21号道路改修工事	31,572
	市道昭島23号道路改修工事	35,064
	管内道路整備工事	37,498
	私道整備工事	7,904
	都市計画道路3・4・1号整備事業	146,910
	公園	94,153
	公園維持管理経費	82,108
	児童遊園維持管理経費	12,046
	上水道	311
	雨水貯留槽設置費負担金	311
下水道	536,686	
浸水対策工事	10,066	
下水道事業会計負担・補助金	436,195	
		1,477,207
安心とやすらぎを築く (市街地の整備)	公共交通	88,487
	コミュニティバス等運行補助	76,780
	交通事業者緊急支援事業	10,690
	市街地整備	415,922
	東中神駅南側自転車等駐車場整備工事	7,974
	中神土地区画整理事業特別会計繰出金	270,000
	住宅	46,946
シルバーピア事業	19,192	
市営住宅管理経費	2,660	
木造住宅耐震補助事業	2,878	

(単位：千円)

項 目	主 な 事 業 名	決 算 額
安心とやすらぎを築く (市街地の整備)	ブロック塀等安全対策促進事業	52
	住宅マスタープラン策定事業	992
		551,355
合 計		2,028,562

(6) 産業の活性化

(単位：千円)

項 目	主 な 事 業 名	決 算 額
活力を育む (産業の振興)	産業振興の柱	66,526
	事業者支援策一覧配布事業	733
	創業支援事業	554
	商工業	267,238
	商工団体補助等事業	12,478
	キャッシュレス決済ポイント還元事業	105,299
	商店街活性化事業	8,271
	新型コロナウイルス感染症対策応援金	106,000
	中小企業事業資金融資利子等補助	15,005
	緊急対策事業資金融資利子等補助	15,720
	農業	33,362
	消費者・市民とふれあう都市農業推進事業	583
	認定農業者支援事業補助	1,006
	観光	23,850
観光まちづくり協会補助	22,000	
郷土芸能まつり開催補助	1,850	
	390,976	
ともに働く (勤労者の福祉向上)	勤労者	74,064
	勤労市民共済会運営費補助	14,540
	シルバー人材センター管理運営費補助	28,389
	勤労商工市民センター管理運営費	30,945
	74,064	
豊かに暮らす (消費生活の充実)	消費者	5,168
	消費者啓発事業	246
	消費生活相談事業	4,922
	5,168	
合 計		470,208

(7) その他

(単位：千円)

項 目	主 な 事 業 名	決算額
計画の実現のために	情報の共有と協働の推進	32,097
	広報あきしま印刷・配布事業	29,169
	地方分権と広域的な連携・協力	137,890
	衆議院議員選挙及び最高裁判所裁判官国民審査経費	37,506
	東京都議会議員選挙経費	35,389
	自主自立による行財政運営	8,036,344
	総合オンブズパーソン事業	3,384
	市民相談事業	3,089
	庁舎空調設備改修	13,860
	庁舎外壁等改修工事設計委託	15,180
	昭和町分室屋上防水改修工事	12,625
	会議録作成支援システム導入事業	5,001
	学術・文化・産業ネットワーク多摩参画事業	200
	公有財産利活用調査等委託	5,280
	総合戦略策定事業	212
	デジタル化推進計画策定業務支援委託	6,557
	憲章・都市宣言趣旨の推進	17
	非核平和事業	17
	議会	344,779
	インターネット映像配信業務委託	1,417
		8,551,127
	合 計	8,551,127

3 歳入歳出決算額の状況

(歳入)

(単位：千円)

科 目	令和3年度	令和2年度	増減額	増減率(%)
1 市 税	20,669,603	19,898,768	770,835	3.9
2 地 方 譲 与 税	176,518	173,461	3,057	1.8
3 利 子 割 交 付 金	20,355	22,023	△ 1,668	△ 7.6
4 配 当 割 交 付 金	145,968	106,365	39,603	37.2
5 株 式 等 譲 渡 所 得 割 交 付 金	178,174	123,551	54,623	44.2
6 法 人 事 業 税 交 付 金	278,931	91,076	187,855	206.3
7 地 方 消 費 税 交 付 金	2,665,577	2,432,609	232,968	9.6
8 ゴルフ場利用税交付金	26,141	25,811	330	1.3
9 自動車取得税交付金	0	15	△ 15	皆減
10 環境性能割交付金	39,072	30,387	8,685	28.6
11 国有提供施設等所在市町村助成交付金	14,199	14,211	△ 12	△ 0.1
12 地方特例交付金	211,019	144,752	66,267	45.8
13 地 方 交 付 税	1,073,561	345,600	727,961	210.6
14 交通安全対策特別交付金	17,356	16,828	528	3.1
15 分担金及び負担金	266,351	233,974	32,377	13.8
16 使用料及び手数料	830,276	774,660	55,616	7.2
17 国 庫 支 出 金	15,153,444	21,913,546	△ 6,760,102	△ 30.8
18 都 支 出 金	7,082,481	6,931,625	150,856	2.2
19 財 産 収 入	37,574	31,917	5,657	17.7
20 寄 附 金	18,928	58,314	△ 39,386	△ 67.5
21 繰 入 金	349,277	489,117	△ 139,840	△ 28.6
22 繰 越 金	1,826,873	1,406,363	420,510	29.9
23 諸 収 入	445,064	336,765	108,299	32.2
24 市 債	1,366,400	925,800	440,600	47.6
合 計	52,893,142	56,527,538	△ 3,634,396	△ 6.4

(歳出・目的別)

(単位：千円)

科目	令和3年度	令和2年度	増減額	増減率(%)
1 議会費	344,779	336,376	8,403	2.5
2 総務費	6,988,573	16,705,021	△ 9,716,448	△ 58.2
3 民生費	25,341,967	22,137,418	3,204,549	14.5
4 衛生費	5,426,733	3,851,044	1,575,689	40.9
5 労働費	74,064	70,919	3,145	4.4
6 農林費	49,782	45,836	3,946	8.6
7 商工費	362,782	664,363	△ 301,581	△ 45.4
8 土木費	1,983,567	2,095,230	△ 111,663	△ 5.3
9 消防費	1,502,034	1,432,636	69,398	4.8
10 教育費	5,546,631	5,221,748	324,883	6.2
11 災害復旧費	0	64,750	△ 64,750	皆減
12 公債費	1,960,549	2,075,324	△ 114,775	△ 5.5
合計	49,581,461	54,700,665	△ 5,119,204	△ 9.4

(歳出・性質別)

(単位：千円)

科目	令和3年度	令和2年度	増減額	増減率(%)
1 人件費	5,877,417	6,106,418	△ 229,001	△ 3.8
2 物件費	8,363,480	6,899,565	1,463,915	21.2
3 維持補修費	327,973	336,143	△ 8,170	△ 2.4
4 扶助費	18,344,543	15,358,373	2,986,170	19.4
5 補助費等	4,335,748	15,876,124	△ 11,540,376	△ 72.7
6 普通建設事業費	2,636,927	2,308,541	328,386	14.2
7 災害復旧事業費	0	64,750	△ 64,750	皆減
8 公債費	1,960,549	2,075,324	△ 114,775	△ 5.5
9 積立金	3,369,716	1,396,087	1,973,629	141.4
10 繰出金	4,365,108	4,279,340	85,768	2.0
合計	49,581,461	54,700,665	△ 5,119,204	△ 9.4

4 市税決算額の状況

(単位：千円)

区 分	令和3年度	令和2年度	増減額	増減率(%)
市 民 税	9,597,294	8,672,397	924,897	10.7
個 人	7,196,626	7,247,549	△ 50,923	△ 0.7
現 年 課 税 分	7,140,226	7,200,666	△ 60,440	△ 0.8
普 通 徴 収	1,464,112	1,489,469	△ 25,357	△ 1.7
特 別 徴 収	5,619,832	5,656,218	△ 36,386	△ 0.6
給 与 所 得 分	5,308,598	5,353,469	△ 44,871	△ 0.8
公 的 年 金 等	311,234	302,749	8,485	2.8
退 職 分 離	56,282	54,979	1,303	2.4
滞 納 繰 越 分	56,400	46,883	9,517	20.3
法 人	2,400,668	1,424,848	975,820	68.5
現 年 課 税 分	2,391,368	1,423,115	968,253	68.0
滞 納 繰 越 分	9,300	1,733	7,567	436.6
固 定 資 産 税	8,631,651	8,789,177	△ 157,526	△ 1.8
固 定 資 産 税	8,372,933	8,519,110	△ 146,177	△ 1.7
現 年 課 税 分	8,347,647	8,491,960	△ 144,313	△ 1.7
土 地	4,056,627	4,062,323	△ 5,696	△ 0.1
家 屋	3,179,857	3,261,377	△ 81,520	△ 2.5
償 却 資 産	1,111,163	1,168,260	△ 57,097	△ 4.9
滞 納 繰 越 分	25,286	27,150	△ 1,864	△ 6.9
交 付 金	258,718	270,067	△ 11,349	△ 4.2
軽 自 動 車 税	144,677	139,897	4,780	3.4
環 境 性 能 割	7,268	6,625	643	9.7
現 年 課 税 分	7,268	6,625	643	9.7
滞 納 繰 越 分	0	0	0	0.0
種 別 割	137,409	133,272	4,137	3.1
現 年 課 税 分	136,181	131,708	4,473	3.4
滞 納 繰 越 分	1,228	1,564	△ 336	△ 21.5
市 た ば こ 税	777,964	729,213	48,751	6.7
市 た ば こ 税	777,964	729,213	48,751	6.7
現 年 課 税 分	777,964	729,213	48,751	6.7
滞 納 繰 越 分	0	0	0	0.0
都 市 計 画 税	1,518,017	1,568,084	△ 50,067	△ 3.2
都 市 計 画 税	1,518,017	1,568,084	△ 50,067	△ 3.2
現 年 課 税 分	1,512,969	1,562,430	△ 49,461	△ 3.2
土 地	938,320	959,445	△ 21,125	△ 2.2
家 屋	574,649	602,985	△ 28,336	△ 4.7
滞 納 繰 越 分	5,048	5,654	△ 606	△ 10.7
合 計	20,669,603	19,898,768	770,835	3.9

市 税 の 構 造

(1) 税目別市税収入状況

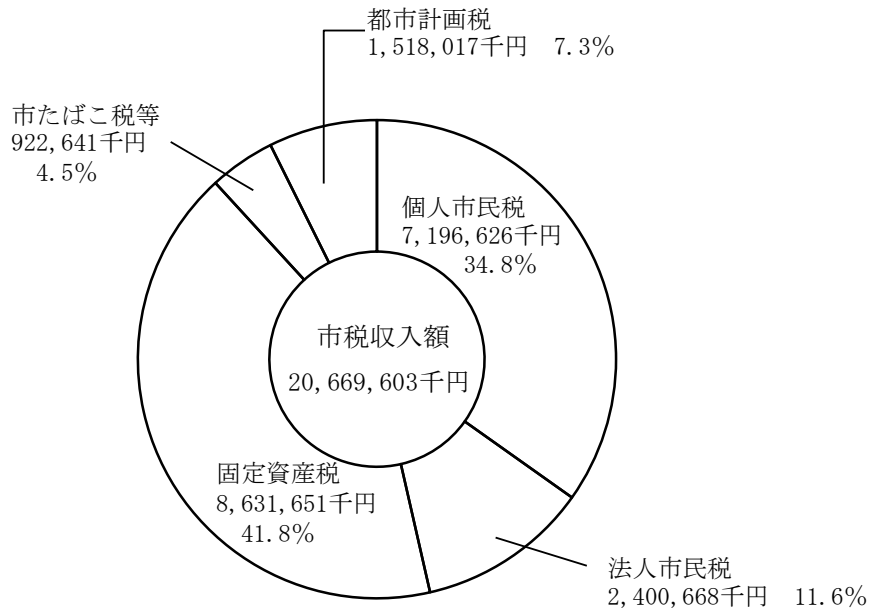

(2) 1世帯当たり・市民1人当たりの市税収入状況

令和4年1月1日現在
世帯数 55,690世帯
人口 113,829人

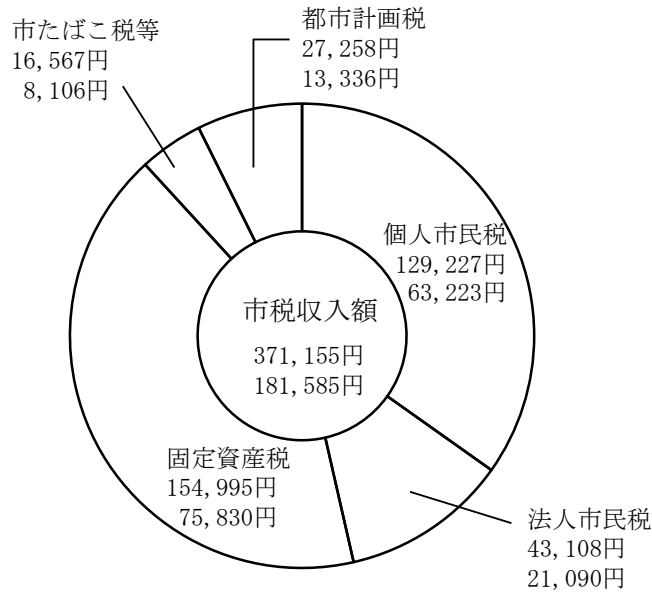

上段：1世帯当たりの額
下段：1人当たりの額

5 予算執行状況

(歳入)

款	四半期 当初予算額	第 1 ・ 四 半 期				第 2 ・ 四 半 期		
		補 正 額	予算現額	収入済額	収入率 (%)	補 正 額	予算現額	収入済額
1 市 税	18,553,600		18,553,600	7,364,544	39.7		18,553,600	(11,943,631) 4,579,087
2 地方譲与税	163,101		163,101	49,124	30.1		163,101	(53,704) 4,580
3 利子割交付金	22,000		22,000	0	0.0		22,000	(9,559) 9,559
4 配当割交付金	107,000		107,000	0	0.0		107,000	(32,206) 32,206
5 株式等譲渡所得割交付金	93,000		93,000	0	0.0		93,000	(0) 0
6 法人事業税交付金	200,000		200,000	0	0.0		200,000	(151,443) 151,443
7 地方消費税交付金	2,500,000		2,500,000	526,864	21.1		2,500,000	(1,410,898) 884,034
8 ゴルフ場利用税交付金	25,000		25,000	0	0.0		25,000	(10,804) 10,804
9 自動車取得税交付金	1		1	0	0.0		1	(0) 0
10 環境性能割交付金	39,000		39,000	0	0.0		39,000	(12,257) 12,257
11 国有提供施設等所在市町村助成交付金	14,211		14,211	0	0.0		14,211	(0) 0
12 地方特例交付金	289,000		289,000	71,211	24.6	△ 9,521	279,479	(138,479) 67,268
13 地方交付税	360,000		360,000	143,610	39.9	198,307	558,307	(321,002) 177,392
14 交通安全対策特別交付金	13,000		13,000	0	0.0		13,000	(9,212) 9,212
15 分担金及び負担金	273,778		273,778	46,407	17.0		273,778	(114,613) 68,206
16 使用料及び手数料	869,319		869,319	204,656	23.5		869,319	(389,374) 184,718
17 国庫支出金	【188,955】 9,294,422		【188,955】 10,138,822	【11,800】 1,774,252	【6.2】 17.5		【188,955】 11,541,467	【11,800】 2,223,695
18 都支出金								(1,909,562) 748,080
19 財産収入	7,211		7,211	6,211	86.1		7,211	(8,352) 2,141
20 寄附金	31,000		31,000	2,090	6.7		31,000	(5,636) 3,546
21 繰入金	1,590,137		1,590,137	0	0.0	100,014	1,690,151	(0) 0
22 繰越金	【247,576】 400,000		【247,576】 400,000	【247,576】 1,579,297	【100.0】 394.8		【247,576】 1,579,296	【247,576】 0
23 諸収入	272,945		272,945	36,943	13.5	69,610	342,555	(111,759) 74,816
24 市債	【201,600】 1,254,000		【201,600】 1,254,000	【0】 0	【0.0】 0.0		【201,600】 1,689,600	【0】 0
合 計	【638,131】 43,145,000		【638,131】 44,047,600	【259,376】 12,966,691	【40.6】 29.4		【638,131】 47,603,700	【259,376】 9,243,044

注 1 収入済額及び収入率は各四半期毎の数値であり、第4・四半期には出納整理期間を含む。

注 2 () は、収入済額及び収入率の累計数値を表す。

注 3 【 】 は、外書きで前年度からの繰越事業に係るものの累計数値を表す。

(単位：千円)

	第 3 ・ 四 半 期				第 4 ・ 四 半 期			
収入率 (%)	補 正 額	予算現額	収入済額	収入率 (%)	補 正 額	予算現額	収入済額	収入率 (%)
(64.4) 24.7		18,553,600	(14,733,742) 2,790,111	(79.4) 15.0	1,630,000	20,183,600	(20,669,603) 5,935,861	(102.4) 29.4
(32.9) 2.8		163,101	(117,975) 64,271	(72.3) 39.4		163,101	(176,518) 58,543	(108.2) 35.9
(43.5) 43.5		22,000	(16,174) 6,615	(73.5) 30.1		22,000	(20,355) 4,181	(92.5) 19.0
(30.1) 30.1		107,000	(41,439) 9,233	(38.7) 8.6		107,000	(145,968) 104,529	(136.4) 97.7
(0.0) 0.0		93,000	(0) 0	(0.0) 0.0		93,000	(178,174) 178,174	(191.6) 191.6
(75.7) 75.7		200,000	(191,576) 40,133	(95.8) 20.1		200,000	(278,931) 87,355	(139.5) 43.7
(56.4) 35.4		2,500,000	(1,972,027) 561,129	(78.9) 22.4		2,500,000	(2,665,577) 693,550	(106.6) 27.7
(43.2) 43.2		25,000	(19,856) 9,052	(79.4) 36.2		25,000	(26,141) 6,285	(104.6) 25.1
(0.0) 0.0		1	(0) 0	(0.0) 0.0		1	(0) 0	(0.0) 0.0
(31.4) 31.4		39,000	(22,060) 9,803	(56.6) 25.1		39,000	(39,072) 17,012	(100.2) 43.6
(0.0) 0.0		14,211	(14,199) 14,199	(99.9) 99.9		14,211	(14,199) 0	(99.9) 0.0
(49.5) 24.1		279,479	(138,479) 0	(49.5) 0.0		279,479	(211,019) 72,540	(75.5) 26.0
(57.5) 31.8		558,307	(1,009,692) 688,690	(180.8) 123.4	462,426	1,020,733	(1,073,561) 63,869	(105.2) 6.3
(70.9) 70.9		13,000	(9,212) 0	(70.9) 0.0		13,000	(17,356) 8,144	(133.5) 62.6
(41.9) 24.9		273,778	(180,331) 65,718	(65.9) 24.0		273,778	(266,351) 86,020	(97.3) 31.4
(44.8) 21.2		869,319	(587,206) 197,832	(67.5) 22.8		869,319	(830,276) 243,070	(95.5) 28.0
【6.2】 (34.6) 19.3	3,588,100	【188,955】 15,129,567	【11,800】 (7,105,948) 3,108,001	【6.2】 (47.0) 20.5	42,991	【188,955】 15,172,558	【168,320】 (14,985,124) 7,879,176	【89.1】 (98.8) 51.9
(27.2) 10.7	114,100	7,125,724	(3,026,899) 1,117,337	(42.5) 15.7	△ 666	7,125,058	【54,995】 (7,027,486) 4,000,587	【-】 (98.6) 56.1
(115.8) 29.7		7,211	(18,606) 10,254	(258.0) 142.2	36,149	43,360	(37,574) 18,968	(86.7) 43.7
(18.2) 11.4		31,000	(10,833) 5,197	(34.9) 16.8		31,000	(18,928) 8,095	(61.1) 26.1
(0.0) 0.0	122,400	1,812,551	(100,015) 100,015	(5.5) 5.5	△ 477,300	1,335,251	(349,277) 249,262	(26.2) 18.7
【100.0】 (100.0) 0.0		【247,576】 1,579,296	【247,576】 (1,579,297) 0	【100.0】 (100.0) 0.0		【247,576】 1,579,296	【247,576】 (1,579,297) 0	【100.0】 (100.0) 0.0
(32.6) 21.8		342,555	(155,863) 44,104	(45.5) 12.9		342,555	(445,064) 289,201	(129.9) 84.4
【0.0】 (0.0) 0.0		【201,600】 1,689,600	【0】 (0) 0	【0.0】 (0.0) 0.0	△ 338,600	【201,600】 1,351,000	【172,600】 (1,193,800) 1,193,800	【85.6】 (88.4) 88.4
【40.6】 (46.7) 19.4	3,824,600	【638,131】 51,428,300	【259,376】 (31,051,429) 8,841,694	【40.6】 (60.4) 17.2	1,355,000	【638,131】 52,783,300	【643,491】 (52,249,651) 21,198,222	【100.8】 (99.0) 40.2

(歳出)

款	四半期 当初予算額	第 1 ・ 四 半 期				第 2 ・ 四 半 期		
		補正額及び 予備費充当額	予算現額	執行額	執行率 (%)	補正額及び 予備費充当額	予算現額	執行額
1 議 会 費	363,451	780 (780)	364,231	123,760	34.0		364,231	(186,150) 62,390
2 総 務 費	【2,442】 4,320,254		【2,442】 4,321,191	【0】 792,004	【0.0】 18.3		【2,442】 5,802,321	【0】 (1,491,640) 699,636
3 民 生 費	22,821,126	82,123 (123)	22,903,249	4,328,787	18.9	767,923 (8,185)	23,671,172	(8,881,889) 4,553,102
4 衛 生 費	【110,389】 3,891,811		【110,389】 4,714,188	【52,573】 654,761	【47.6】 13.9		【110,389】 5,810,977	【57,097】 (1,646,927) 992,166
5 労 働 費	71,319		71,319	30,360	42.6		71,319	(37,203) 6,843
6 農 林 費	54,805		54,805	11,029	20.1		54,805	(17,032) 6,003
7 商 工 費	201,367	6,750 (6,750)	208,117	50,794	24.4	137,230	345,347	(208,483) 157,689
8 土 木 費	【112,000】 2,141,713		【112,000】 2,144,546	【0】 384,056	【0.0】 17.9		【112,000】 2,146,566	【0】 (814,201) 430,145
9 消 防 費	1,464,106		1,464,106	329,325	22.5	60,555 (9,266)	1,524,661	(670,332) 341,007
10 教 育 費	【413,300】 5,650,829		【413,300】 5,654,159	【75,837】 1,114,460	【18.3】 19.7		【413,300】 5,698,593	【145,550】 (2,129,983) 1,015,523
11 災 害 復 旧 費	1		1	0	0.0		1	0
12 公 債 費	1,964,218		1,964,218	1	0.0		1,964,218	(712,545) 712,544
13 予 備 費	200,000	△ 16,530 (△ 16,530)	183,470	0	0.0	△ 33,981 (△ 33,981)	149,489	(0) 0
合 計	【638,131】 43,145,000		【638,131】 44,047,600	【128,410】 7,819,337	【20.1】 17.8		【638,131】 47,603,700	【202,647】 (16,796,385) 8,977,048

注 1 執行額及び執行率は各四半期毎の数値であり、第4・四半期には出納整理期間を含む。

注 2 執行額及び執行率欄の()は、累計数値を表す。

注 3 補正額及び予備費充当額欄の()は、内書きで予備費充当額を表す。

注 4 【 】は、外書きで前年度からの繰越事業に係るものの累計数値を表す。

(単位：千円)

	第 3 ・ 四 半 期				第 4 ・ 四 半 期			
執行率 (%)	補正額及び 予備費充当額	予算現額	執行額	執行率 (%)	補正額及び 予備費充当額	予算現額	執行額	執行率 (%)
(51.1) 17.1		364,231	(287,082) 100,932	(78.8) 27.7		364,231	(344,779) 57,697	(94.7) 15.8
【0.0】 (25.7) 12.1	1,237 (1,237)	【2,442】 5,803,558	【0】 (2,374,924) 883,284	【0.0】 (40.9) 15.2	1,418,679 (3,117)	【2,442】 7,222,237	【2,442】 (6,986,131) 4,611,207	【100.0】 (96.7) 63.8
(37.5) 19.2	3,561,232 (11,432)	27,232,404	(16,212,396) 7,330,507	(59.5) 26.9	987 (987)	27,233,391	(25,341,967) 9,129,571	(93.1) 33.5
【51.7】 (28.3) 17.1	170,200	【110,389】 5,981,177	【85,569】 (3,094,132) 1,447,205	【77.5】 (51.7) 24.2	36,776 (36,776)	【110,389】 6,017,953	【108,350】 (5,318,383) 2,224,251	【98.2】 (88.4) 37.0
(52.2) 9.6	4,730 (4,730)	76,049	(60,825) 23,622	(80.0) 31.1		76,049	(74,064) 13,239	(97.4) 17.4
(31.1) 11.0		54,805	(26,268) 9,236	(47.9) 16.9		54,805	(49,782) 23,514	(90.8) 42.9
(60.4) 45.7	102,340 (740)	447,687	(296,425) 87,942	(66.2) 19.6		447,687	(362,782) 66,357	(81.0) 14.8
【0.0】 (37.9) 20.0	149 (149)	【112,000】 2,146,715	【14,960】 (1,128,234) 314,033	【13.4】 (52.6) 14.6	△ 52,500	【112,000】 2,094,215	【93,192】 (1,890,375) 762,141	【83.2】 (90.3) 36.4
(44.0) 22.4		1,524,661	(988,436) 318,104	(64.8) 20.9	5,299 (5,299)	1,529,960	(1,502,034) 513,598	(98.2) 33.6
【35.2】 (37.4) 17.8	5,573 (2,573)	【413,300】 5,704,166	【182,068】 (3,321,474) 1,191,491	【44.1】 (58.2) 20.9	5,788 (13,850)	【413,300】 5,709,954	【400,837】 (5,145,794) 1,824,320	【97.0】 (90.1) 31.9
(0.0) 0.0		1	0	(0.0) 0.0		1	0	(0.0) 0.0
(36.3) 36.3		1,964,218	(712,545) 0	(36.3) 0.0		1,964,218	(1,960,549) 1,248,004	(99.8) 63.5
(0.0) 0.0	△ 20,861 (△ 20,861)	128,628	(0) 0	(0.0) 0.0	△ 60,029 (△ 60,029)	68,599	(0) 0	(0.0) 0.0
【31.8】 (35.3) 18.9	3,824,600	【638,131】 51,428,300	【282,597】 (28,502,741) 11,706,356	【44.3】 (55.4) 22.8	1,355,000	【638,131】 52,783,300	【604,821】 (48,976,640) 20,473,899	【94.8】 (92.8) 38.8

6 歳出予算節別執行状況

科 目	議会費	総務費	民生費	衛生費	労働費	農林費
1 報 酬	144,414	158,877	133,210	67,332	6,160	8,406
2 給 料	32,475	725,541	379,986	237,887		9,729
3 職員手当等	87,820	1,025,980	279,347	190,616	633	7,735
4 共 済 費	58,470	294,510	136,137	83,604	626	3,345
5 災害補償費		2,170				
7 報 償 費		8,981	27,335	19,858	120	87
8 旅 費	178	4,607	2,623	1,140	74	2
9 交 際 費	35	178				
10 需 用 費	4,258	147,703	66,989	450,229	10,186	199
11 役 務 費	5,034	99,820	48,404	27,634	257	53
12 委 託 料	5,999	(2,442) 657,003	5,045,920	(54,417) 3,788,634	12,977	3,820
13 使用料及び 賃借料	2,049	142,289	16,638	(1,655) 53,191	102	
14 工事請負費		26,437	26,300	(43,878)		
15 原 材 料 費				155		
17 備品購入費		42,062	1,272	3,841		
18 負担金、補助 及び交付金	4,047	198,597	4,475,206	(8,400) 344,175	42,929	16,406
19 扶 助 費			10,198,537	22,432		
21 補償、補填 及び賠償金			220			
22 償還金、利子 及び割引料		81,566	408,688	27,158		
24 積 立 金		3,369,716				
26 公 課 費		94	47	497		
27 繰 出 金			4,095,108			
合 計	344,779	(2,442) 6,986,131	25,341,967	(108,350) 5,318,383	74,064	49,782

注 () は、外書きで前年度からの繰越事業に係るものを表す。

(単位：千円)

商工費	土木費	消防費	教育費	災害復旧費	公債費	合計	節別
10,682	18,438	9,326	415,885			972,730	1 報
31,773	249,232		406,763			2,073,386	2 給
18,614	173,407	174	318,870			2,103,196	3 職
10,374	79,806		170,294			837,166	4 共
						2,170	5 災
	222	145	52,290			109,038	7 償
289	261	10,422	7,329			26,925	8 旅
			83			296	9 交
1,123	124,407	21,619	(9,503) 606,766			(9,503) 1,433,479	10 需
695	2,247	2,218	(1,087) 51,613			(1,087) 237,975	11 役
821	(93,192) 312,739	1,314,598	(10,890) 1,198,887			(160,941) 12,341,398	12 委
	2,771	3,681	423,258			(1,655) 643,979	13 使
	212,863	118,543	(373,847) 794,434			(417,725) 1,178,577	14 工
	3,517		1,450			5,122	15 原
		460	105,117			152,752	17 備
288,404	440,222	20,701	(5,510) 468,888			(13,910) 6,299,575	18 負
			113,691			10,334,660	19 扶
			45			265	21 補
			10,037		1,960,549	2,487,998	22 還
						3,369,716	24 積
7	243	147	94			1,129	26 課
	270,000					4,365,108	27 繰
362,782	(93,192) 1,890,375	1,502,034	(400,837) 5,145,794		1,960,549	(604,821) 48,976,640	

7 市債一覧表

(単位：千円)

区分	事業名	事業費	起債額	借入先	借入年月日	利率	償還期間 (据置期間)	備考
土木債	市道昭島21号整備事業	31,572	24,000	地方公共団体 金融機構	令和4年5月30日	0.20%	10年(2)	
	市道昭島23号整備事業	35,064	25,600	地方公共団体 金融機構	令和4年5月30日	0.50%	20年(3)	
	都市計画道路 3・4・1号整備事業	49,927	33,000	東京都	令和4年3月31日	0.25%	20年(3)	
教育債	東小大規模改造事業	(98,285)	(31,100)	財務省	令和4年3月25日	0.50%	20年(3)	
			(20,000)	東京都	令和4年3月31日	0.50%	20年(3)	
	共成小大規模改造事業	36,143	13,000	地方公共団体 金融機構	令和4年5月30日	0.20%	10年(2)	
	武蔵野小大規模改造事業	34,202	13,000	地方公共団体 金融機構	令和4年5月30日	0.20%	10年(2)	
	つつじが丘小大規模改造事業	36,575	16,000	地方公共団体 金融機構	令和4年5月30日	0.20%	10年(2)	
	光華小大規模改造事業	(66,516)	(18,500)	財務省	令和4年3月25日	0.50%	20年(3)	
			(18,000)	東京都	令和4年3月31日	0.50%	20年(3)	
	成隣小大規模改造事業	(81,989)	(35,000)	東京都	令和4年3月31日	0.50%	20年(3)	
	拝島第一小除湿温度 保持機能復旧整備事業	200,073	52,000	東京都	令和4年3月31日	0.50%	20年(3)	
			30,200	東京都区市町村 振興協会	令和4年5月20日	0.30%	20年(3)	
	拝島第二小大規模改造事業	44,657	16,000	地方公共団体 金融機構	令和4年5月30日	0.20%	10年(2)	
	昭和中大規模改造事業	64,808	16,000	地方公共団体 金融機構	令和4年5月30日	0.20%	10年(2)	
	清泉中大規模改造事業	49,761	19,000	地方公共団体 金融機構	令和4年5月30日	0.20%	10年(2)	
			(127,058)	(50,000)	東京都	令和4年3月31日	0.50%	20年(3)
拝島中大規模改造事業	41,979	16,000	地方公共団体 金融機構	令和4年5月30日	0.20%	10年(2)		
富士見会館空調設備整備事業	30,745	23,000	東京都区市町村 振興協会	令和4年5月20日	0.30%	20年(3)		
臨時財政対策債	—	—	897,000	財務省	令和4年5月26日	0.30%	20年(3)	利率見直し 方式
合計		(373,848)	(172,600)					
		655,506	1,193,800					

注 () は、外書きで前年度からの繰越事業に係るものを表す。

8 市債現在高の状況

(単位：千円)

区 分	令和2年度 末現在高 (A)	令和3年度 借入額 (B)	令和3年度償還額			令和3年度 末現在高 (A)+(B) -(C)	左 の 借 入 先 別 内 訳					
			元 金 (C)	利 子	計		財務省	郵便貯金・ 簡易生命保険 管理機構	地方公共団体 金融機構	銀行等	東京都	
総務債	571,958		112,561	4,460	117,021	459,397	22,962	1,156	4,375	3,688	427,216	
民生債	93,138		28,422	473	28,895	64,716		18,716			46,000	
衛生債	960,184		162,606	10,198	172,804	797,578	631,990				165,588	
労働債	39,344		7,810	147	7,957	31,534				31,534		
土木債	3,790,226	82,600	431,218	21,331	452,549	3,441,608	38,761	2,587	204,152	42,125	3,153,983	
消防債	227,603		4,102	375	4,477	223,501					223,501	
教 育 債	小学校	1,407,414	262,800	70,069	4,494	74,563	1,600,145	298,552		68,353	457,741	775,499
	中学校	512,440	101,000	54,890	2,417	57,307	558,550	147,372		98,623	34,600	277,955
	その他	542,873	23,000	11,354	1,256	12,610	554,519	11,351			52,600	490,568
災害復旧 土木債	47,900			10	10	47,900	47,900					
減補填 税債	243,840		79,845	619	80,464	163,995	13,950	150,045				
臨時財 政策債	10,007,115	897,000	923,207	28,421	951,628	9,980,908	9,191,651	419,062	370,195			
減収補填債	107,000			263	263	107,000			107,000			
合 計	18,551,035	1,366,400	1,886,084	74,464	1,960,548	18,031,351	10,404,489	591,566	852,698	622,288	5,560,310	

9 積立基金内訳

(単位：円)

区 分	令和2年度末 現在高 (令和3年5月末)	令和3年度積立額			令和3年度 取崩額	令和3年度末 現在高 (令和4年5月末)
		元金	利子	計		
財政調整基金	5,838,165,852	2,716,476,000	333,441	2,716,809,441		8,554,975,293
公共施設整備等資金 積立基金	5,561,340,996	334,289,000	317,629	334,606,629		5,895,947,625
職員退職手当資金 積立基金	321,815,843	733,000	18,380	751,380		322,567,223
緑化推進基金	253,033,634		14,451	14,451	21,000,000	232,048,085
教育振興基金	25,041,963		500	500	12,000,000	13,042,463
エコ・パーク管理 運営基金	11,727,799		234	234	11,728,033	
特定防衛施設周辺整備 調整交付金事業基金	886,790,561	314,420,000	18,301	314,438,301	158,800,000	1,042,428,862
立川基地跡地昭島地区 周辺都市基盤整備基金	0					0
田中孝奨学基金	75,462,132	3,092,000	1,509	3,093,509	3,033,700	75,521,941
新型コロナウイルス 感染症対策基金	98,962,832		2,004	2,004	42,700,000	56,264,836
合 計	13,072,341,612	3,369,010,000	706,449	3,369,716,449	249,261,733	16,192,796,328

注 エコ・パーク管理運営基金は、令和4年3月31日廃止

(参 考)

(単位：円)

区 分	令和2年度末 現在高 (令和3年5月末)	令和3年度積立額			令和3年度 取崩額	令和3年度末 現在高 (令和4年5月末)
		元金	利子	計		
国民健康保険事業 運営基金	657,868,373	179,703,208	16,655	179,719,863	175,000,000	662,588,236
介護保険給付事業 運営基金	791,594,155	219,847,380	21,573	219,868,953	160,000,000	851,463,108
合 計	1,449,462,528	399,550,588	38,228	399,588,816	335,000,000	1,514,051,344
一般・特別会計 合 計	14,521,804,140	3,768,560,588	744,677	3,769,305,265	584,261,733	17,706,847,672

第3 新型コロナウイルス 感染症対策事業

主な新型コロナウイルス感染症対策事業

【家計支援】

(単位：千円)

実施時期	事業名 (主管課)	事業費	概要
4月～	3. 1. 1. 016 住居確保給付金支給事業 (福祉総務課)	28,574	住居確保給付金の受給要件の緩和等 支給者数 174人
4月～	3. 2. 2. 014 子育て世帯生活支援特別給付金支給事業 (ひとり親世帯分) (子ども子育て支援課)	67,950	児童扶養手当受給世帯等に給付金を支給 支給世帯数 876世帯
4月～6月	4. 1. 2. 014 新生児子育て応援特別給付金支給事業 (健康課)	8,400	特別定額給付金対象外の令和2年4月28日以降に生まれた者に給付金を支給 支給者数 84人
4月～	(国民健康保険特別会計) 2. 7. 1. 001 傷病手当金支給事業 (保険年金課)	2,019	療養のため労務に服することができなかった被保険者に傷病手当金を支給 支給件数 31件
7月～	3. 1. 1. 019 生活困窮者自立支援金支給事業 (福祉総務課)	33,900	生活に困窮している世帯に対し、求職活動を行うことなどを要件として支援金を支給 支給世帯数 183世帯
7月～3月	3. 1. 4. 027 高齢者応援事業 (介護福祉課)	101,573	65歳以上の者にプリペイド型商品券を配付 配付者数 30,794人
7月～	3. 2. 2. 014 子育て世帯生活支援特別給付金支給事業 (非課税世帯分) (子ども子育て支援課)	49,400	住民税非課税世帯等に給付金を支給 支給世帯数 581世帯
7月～3月	3. 2. 2. 015 未就学児子育て世帯応援事業 (子ども子育て支援課)	21,262	未就学児童を養育する世帯にプリペイド型商品券を配付 対象児童数 6,406人
7月～3月	3. 2. 2. 015 学齢児子育て世帯応援事業 (指導課)	27,991	小・中学生を養育する世帯にプリペイド型商品券を配付 対象児童数 8,807人
7月～	3. 2. 2. 015 児童育成手当受給世帯生活支援特別給付金支給事業 (子ども子育て支援課)	10,380	子育て世帯生活支援特別給付金対象外の児童育成手当受給世帯に給付金を支給 支給世帯数 276世帯

実施時期	事業名 (主管課)	事業費	概要
9月～10月	7. 1. 2. 001 7. 1. 2. 002 キャッシュレス決済ポイント還元事業 (産業活性課)	105,299	市内の中小規模の加盟店で キャッシュレス決済を行った 消費者に対し、決済額の 最大30%をポイント還元
12月～	3. 2. 2. 017 子育て世帯等臨時特別給付金支給事業 (子ども子育て支援課)	1,585,550	児童手当受給世帯等に給付 金を支給 支給世帯数 9,463世帯
2月～	3. 1. 1. 021 住民税非課税世帯等臨時特別給付金支給 事業 (福祉総務課)	1,082,200	住民税非課税世帯等に給付 金を支給 支給世帯数 10,822世帯

注 事業費は支給額 (支給相当額) であり、事務経費を含まない。

【事業者支援】（エッセンシャルワーカーへの支援を含む。）

（単位：千円）

実施時期	事業名（主管課）	事業費	概要
4月	3. 2. 3. 001 認定こども園運営費助成補助事業（子ども子育て支援課）	500	認定こども園に衛生用品等購入費を補助 対象事業所数 1園
4月	3. 2. 3. 002 家庭的保育事業及び小規模保育事業助成補助事業（子ども子育て支援課）	592	特定地域型保育事業所に衛生用品等購入費を補助 対象事業所数 3園
4月	3. 2. 4. 001 保育所運営費助成補助事業（子ども子育て支援課）	10,399	私立保育所に衛生用品等購入費を補助 対象事業所数 21園
4月～10月	3. 2. 4. 001 保育所等PCR検査費補助事業（子ども子育て支援課）	85	保育所等にPCR検査費用を補助 対象事業所数 2園
4月	3. 2. 4. 002 保育所運営費助成補助事業（子ども子育て支援課）	500	公私連携型保育所に衛生用品等購入費を補助 対象事業所数 1園
4月	3. 2. 4. 004 企業主導型保育所運営費助成補助事業（子ども子育て支援課）	800	企業主導型保育所に衛生用品等購入費を補助 対象事業所数 2園
4月～	3. 2. 5. 005 地域子育て支援拠点事業助成補助事業（子ども子育て支援課）	1,199	地域子育て支援事業受託者に衛生用品購入費を補助 対象事業所数 4事業所
4月～	3. 2. 5. 006 一時預かり保育事業助成補助事業（子ども子育て支援課）	600	一時預かり保育事業受託者に衛生用品購入費を補助 対象事業所数 2園
4月～	3. 2. 5. 007 病児保育事業助成補助事業（子ども子育て支援課）	600	病児保育事業受託者に衛生用品購入費を補助 対象事業所数 2事業所
4月～	3. 2. 5. 008 ファミリー・サポート・センター事業助成補助事業（子ども子育て支援課）	100	ファミリー・サポート・センター事業受託者に衛生用品購入費を補助
4月	3. 2. 6. 001 学童クラブ衛生用品購入事業（子ども子育て支援課）	160	学童クラブに衛生用品等購入費を補助 対象事業所数 21箇所
4月～	7. 1. 2. 005 緊急対策事業資金融資利子等補助事業（産業活性課）	14,351	中小企業等に運転資金の融資を受ける際の保証料・利子を補助 融資件数 58件
4月～	7. 1. 2. 005 新型コロナウイルス感染症対策応援金支給事業（産業活性課）	106,000	中小企業者等に応援金を支給 支給件数 第2弾 45件 第3弾 565件 第4弾 855件

実施時期	事業名 (主管課)	事業費	概要
4月～	10. 1. 4. 001 保育所運営費助成補助事業 (子ども子育て支援課)	3,320	私立幼稚園に衛生用品等購入費を補助 対象事業所数 7園
9月～	2. 1. 1. 009 交通事業者緊急支援事業 (交通対策課)	10,690	交通事業者に支援金を支給 乗合バス事業者 3社 タクシー事業者 法人 3社 個人 7人
9月	4. 1. 1. 021 地域救急医療体制確保支援補助事業 (健康課)	20,000	二次救急医療体制を安定的に維持するための経費を補助 対象病院数 4病院
10月～	3. 1. 3. 022 障害者就労継続支援事業工賃等補助事業 (障害福祉課)	7,760	就労継続支援事業所 (B型) に工賃等経費を補助 対象事業所数 13事業所
10月～	3. 1. 3. 022 障害福祉サービス事業所支援給付金支給事業 (障害福祉課)	4,900	障害福祉サービス事業所に給付金を支給 支給事業所数 49事業所
10月～1月	3. 1. 4. 031 介護事業所支援給付金支給事業 (介護福祉課)	16,500	介護事業所等に給付金を支給 居宅サービス 138事業所 施設サービス 9施設
12月～	3. 2. 5. 007 業務効率化推進事業補助事業 (子ども子育て支援課)	1,000	病児保育事業の業務のICT化を行うための導入費用を補助 対象事業所数 1事業所
12月	7. 1. 2. 001 事業者支援策一覧配布事業 (産業活性化課)	733	国・都を含めた事業者支援策を一覧にまとめ、全戸配布 配布枚数 54,959枚
3月	2. 1. 1. 009 コミュニティバス運行補助事業 (交通対策課)	4,229	Aバスの運行に係る減収分に対する補助

注 給付を目的とした事業に係る事業費は支給額 (支給相当額) であり、事務経費を含まない。

【感染拡大防止】

(単位：千円)

実施時期	事業名 (主管課)	事業費	概要
4月	1. 1. 1. 003 議場内飛沫防止用アクリルパネル作成事業 (議会事務局)	779	飛沫防止用アクリルパネルの作成及び議場内の議員席等に設置 (50台)
4月～	2. 1. 6. 005 公共施設用衛生用品購入事業 (契約管財課)	1,213	非接触型体表面温度計、手指消毒用アルコール等を購入
4月～	3. 2. 5. 001 利用者支援衛生用品購入事業 (子ども子育て支援課)	81	相談対応における感染予防のための衛生用品を購入
4月～	3. 2. 5. 005 地域子育て支援拠点衛生用品購入事業 (子ども子育て支援課)	485	地域子育て支援拠点における感染予防のための衛生用品を購入
4月～8月	4. 1. 1. 020 PCR検査センター事業 (健康課)	7,970	PCR検査センターにおいて医師による検査を実施 実施件数 12件
4月～	4. 1. 1. 020 市内介護事業所等へのPCR検査事業 (健康課)	152,659	市内各介護事業所等の従事者及び重症化リスクの高い利用者に対しPCR検査を実施 事業所数 43事業所 実施件数 698件
4月～	4. 1. 3. 005 新型コロナウイルスワクチン接種事業 (健康課)	1,591,899	新型コロナウイルス感染症に係る臨時の予防接種を実施 初回接種回数 180,827回 追加接種回数 47,386回
4月～3月	10. 2. 3. 005 小学校感染症対策・学習保障等に係る支援事業 (指導課)	5,507	小学校向け衛生用品を購入
4月～3月	10. 3. 3. 005 中学校感染症対策・学習保障等に係る支援事業 (指導課)	2,990	中学校向け衛生用品を購入
8月～2月	3. 2. 8. 001 児童センターにおける衛生用品購入事業 (子ども育成課)	152	児童センターで使用する衛生用品を購入
8月～	4. 1. 1. 020 新型コロナウイルス感染症自宅療養者等支援事業費 (健康課)	9,383	自宅療養者に食料等を支援 食料等配送世帯数 733世帯 パルスオキシメータ貸与数 311台

実施時期	事業名（主管課）	事業費	概要
1月	10. 1. 5. 001 施設手洗い場自動水栓化事業（市民図書館管理課）	208	アキシマエンス便所手洗い場の水道蛇口を自動式に、水飲み場等の水道蛇口をレバーハンドルに交換
2月～	2. 1. 12. 001 2. 2. 1. 003 2. 3. 1. 003 2. 3. 1. 005 多機能決済端末機等導入事業（情報推進課、市民課、課税課）	10,983	キャッシュレス決済の導入
2月～	10. 4. 4. 001 施設手洗い場自動水栓化事業（社会教育課）	2,771	市立会館便所手洗い場等の水道蛇口を自動式に交換
2月～	10. 5. 2. 001 施設手洗い場自動水栓化事業（スポーツ振興課）	264	総合スポーツセンター便所手洗い場等の水道蛇口を自動式に交換
2月～	10. 5. 3. 002 施設手洗い場自動水栓化事業（スポーツ振興課）	44	市民球場手洗い場の水道蛇口を自動式に交換

【学習等支援】

(単位：千円)

実施時期	事業名 (主管課)	事業費	概要
4月～3月	10. 2. 2. 009 小学校感染症対策・学習保障等に係る支援事業 (指導課)	6,988	I C T関連の消耗品・感染症対策用の校用器具・教材備品を購入、学校行事等のバスの台数を増加、教員の資質向上のための講習会等を実施
4月～3月	10. 3. 2. 010 10. 3. 3. 001 中学校感染症対策・学習保障等に係る支援事業 (指導課)	3,560	I C T関連の消耗品・感染症対策用の校用器具・教材備品、健康診断用器具を購入、学校行事等のバスの台数を増加、教員の資質向上のための講習会等を実施
1月～3月	10. 3. 2. 006 令和2年度に中止となった中学校移動教室の実施事業 (指導課)	2,663	令和2年度に中止した第1学年の中学校移動教室を第2学年で実施 参加生徒数 701人
3月	10. 3. 2. 006 中学校宿泊行事キャンセル料補助事業 (指導課)	13,850	中止又は延期となった中学校宿泊行事に係るキャンセル料を補助 対象生徒数 1,880人

【その他の支援】

(単位：千円)

実施時期	事業名 (主管課)	事業費	概要
4月～	2. 1. 1. 002 デジタル人材給与等負担金 (職員課)	6,996	外部人材を活用し、行政のデジタル化を推進
4月～	3. 1. 4. 027 在宅要介護者等ホームヘルプサービス利用者支援事業 (介護福祉課)	20	家族等がり患した在宅要介護者等にホームヘルプサービスの利用支援 補助回数 2回
4月～	4. 1. 2. 001 出産応援事業書類送付等事務 (健康課)	442	都の出産応援事業に係る書類を送付
4月～	4. 1. 2. 010 要支援家庭早期発見・支援事業 (健康課)	4,845	健康不調に対応するため心理士・助産師を配置
5月～	2. 1. 6. 005 相談体制強化事業 (契約管財課)	494	電話回線を増設
5月～	4. 1. 3. 005 高齢者移動支援事業 (交通対策課)	20,679	接種会場へのタクシー利用料金の一部を補助 利用者数 17,521人
6月～3月	2. 1. 12. 005 デジタル化推進計画策定事業 (情報推進課)	6,557	行政のデジタル化に関する様々な施策を計画的に推進するための計画を策定
7月～10月	2. 1. 6. 005 庁舎内環境改善事業 (契約管財課)	5,839	本庁舎1階事務室の壁撤去等改修工事を実施
7月～8月	3. 1. 7. 001 相談体制強化事業 (健康課)	1,342	電話回線を増設
7月～	4. 1. 2. 011 妊婦オンライン相談事業 (健康課)	467	妊婦からの希望に応じて面談や相談をオンラインで実施
11月～	2. 1. 8. 001 会議録作成支援システム導入事業 (企画政策課)	5,001	会議録作成支援システムを導入
3月	2. 1. 12. 003 行政デジタル化事業 (情報推進課)	39,300	Web会議対応機器及び庁内無線LAN環境の整備並びにセキュリティの強化

一 般 会 計
款別事務事業の執行状況

第 1 款 議 会 費

議会の構成

(1) 議員（令和4年3月31日現在）

条例定数	現員数
22	22

(2) 議長及び副議長（令和4年3月31日現在）

職名	氏名	就任年月日
議長	三田 俊司	令和3年5月27日
副議長	篠原 有加	令和3年5月27日

(3) 常任委員会（令和3年5月27日選任）（令和4年3月31日現在）

委員会名	定数	委員（◎委員長 ○副委員長）			
総務委員会	7	◎吉野 智之 佐藤 文子	○高橋 誠 木崎 親一	小林こうじ 青山 秀雄	渡辺 純也
厚生文教委員会	8	◎荒井 啓行 松原亜希子	○林 まい子 ゆざまさ子	金井 悦子 三田 俊司	馬場 保 大島ひろし
建設環境委員会	7	◎山本 一彦 森田 久夫	○南雲 隆志 篠原 有加	八田 一彦 赤沼 泰雄	奥村 博

(4) 議会運営委員会（令和3年5月27日選任）（令和4年3月31日現在）

委員会名	定数	委員（◎委員長 ○副委員長）			
議会運営委員会	5	◎小林こうじ 林 まい子	○荒井 啓行	吉野 智之	高橋 誠

(5) 特別委員会（令和3年5月27日選任）（令和4年3月31日現在）

委員会名	定数	委員（◎委員長 ○副委員長）			
交通機関改善 対策特別委員会	5	◎林 まい子 赤沼 泰雄	○馬場 保	金井 悦子	荒井 啓行
基地対策 特別委員会	7	◎森田 久夫 奥村 博	○松原亜希子 小林こうじ	吉野 智之 青山 秀雄	ゆざまさ子
立川基地跡地利用 対策特別委員会	10	◎渡辺 純也 小林こうじ 南雲 隆志	○八田 一彦 佐藤 文子 青山 秀雄	山本 一彦 木崎 親一	高橋 誠 大島ひろし

(6) 基本構想審査特別委員会（令和3年12月2日から令和4年3月28日まで）

委員会名	定数	委員（◎委員長 ○副委員長）			
基本構想審査 特別委員会	12	◎大島ひろし ゆざまさ子 渡辺 純也	○高橋 誠 奥村 博 林 まい子	金井 悦子 森田 久夫 佐藤 文子	吉野 智之 小林こうじ 南雲 隆志

(7) 定例会ごとに設置する特別委員会

区 分	名 称	設 置 目 的
第2回定例会	補正予算審査特別委員会	令和3年度昭島市一般会計補正予算（第3号）を審査するため
第3回定例会	補正予算審査特別委員会	令和3年度昭島市一般会計補正予算（第5号）、令和3年度昭島市国民健康保険特別会計補正予算（第1号）等を審査するため
	決算審査特別委員会	令和2年度昭島市一般・特別・水道事業・下水道事業会計決算を審査するため
第4回定例会	補正予算審査特別委員会	令和3年度昭島市一般会計補正予算（第7号）を審査するため
第1回定例会	予算審査特別委員会	令和4年度昭島市一般・特別・水道事業・下水道事業会計予算を審査するため

注 補正予算審査特別委員会及び予算審査特別委員会の委員は正副議長を除く全議員、決算審査特別委員会の委員は正副議長及び監査委員を除く全議員

1. 1. 1. 002 職員人件費（職員課） **67,386,768円**

1. 1. 1. 003 議会事務経費（議会事務局） **1,278,316円**

議場内飛沫防止用アクリルパネル作成 50台

1. 1. 1. 004 議会の運営及び活動費（議会事務局） **12,594,596円**

1 本会議の開催状況

(1) 定例会

区 分	会 期	日数	本会議日数	会議実時間
第 2 回	6月15日～7月2日	18	5	15時間35分
第 3 回	8月31日～9月30日	31	6	17時間10分
第 4 回	11月29日～12月15日	17	5	14時間37分
第 1 回	2月28日～3月28日	29	6	19時間35分
合 計		95	22	66時間57分

(2) 臨時会

区 分	会 期	日数	本会議日数	会議実時間
第 1 回	5月21日～5月27日	7	5	35分

(3) 議案の種類別提出状況

(単位：件)

内訳		会議	定例会				臨時会 第1回	合計
			第2回	第3回	第4回	第1回		
市長提案	条例		6	1	5	7		19
	予算		3	5	3	11		22
	決算			7				7
	契約		1					1
	財産		1					1
	市道路線		1		1			2
	同意		4	1		1	1	7
	その他			3	1	2		6
議員提案	条例					1		1
	規則							
	意見書				1			1
	決議				1			1
	その他							
合計			16	17	10	23	2	68

(4) 議案の議決状況

(単位：件)

内訳		会議	定例会				臨時会 第1回	合計
			第2回	第3回	第4回	第1回		
議決内容	原案可決		10	9	8	22	1	50
	修正可決							
	否決							
	撤回							
	認定			7				7
	同意		4	1		1	1	7
	承認		2		1	1		4
	審議未了							
	継続				1			1
合計			16	17	10	24	2	69

注 令和3年第4回定例会において提出された「昭島市基本構想」は、継続審査となり、令和4年第1回定例会において議決された。

(5) 請願・陳情の提出等の状況

(単位：件)

区分	前年度からの継続	定例会				合計
		第2回	第3回	第4回	第1回	
請願			1			1
陳情		1	1	2	5	9
合計		1	2	2	5	10

(6) 請願・陳情の処理結果

(単位：件)

区 分	採 択	一部採択	不採択	審議未了	取下げ	次年度への継続	合 計
請 願			1				1
陳 情	1		7			1	9
合 計	1		8			1	10

2 委員会及び協議会の開催状況

(1) 開催日数(延べ日数)

区 分		会 議 日 数		
		委 員 会	協 議 会	合 計
常任委員会	総 務	5	8	13
	厚 生 文 教	5	8	13
	建 設 環 境	4	7	11
議会運営委員会		22		22
特別委員会	交通機関改善対策	4		4
	基 地 対 策	6		6
	立川基地跡地利用対策	4		4
	基 本 構 想 審 査	3		3
	予 算 審 査	3		3
	補 正 予 算 審 査	3		3
	決 算 審 査	3		3
全 員 協 議 会			3	3
合 計		62	26	88

(2) 委員会での議案等の審査状況

(単位：件)

委員会別		区 分	定 例 会				臨時会	合 計
			第2回	第3回	第4回	第1回	第1回	
常任委員会	総 務		3		2	7		12
	厚 生 文 教		1	2	1	3		7
	建 設 環 境		3		2	1		6
議会運営委員会						1		1
特別委員会	交通機関改善対策							
	基 地 対 策			1				1
	立川基地跡地利用対策							
	基本構想審査				1	1		2
	予 算 審 査					7		7
	補正予算審査		1	5	1			7
	決 算 審 査			7				7
合 計			8	15	7	20		50

3 会議別傍聴者数

会 議		傍聴者数
本 会 議		352
常任委員会	総 務	7
	厚 生 文 教	19
	建 設 環 境	5
	小 計	31
議会運営委員会		6
特別委員会	交通機関改善対策	5
	基 地 対 策	24
	立川基地跡地利用対策	1
	基本構想審査	
	予 算 審 査	5
	補正予算審査	6
	決 算 審 査	16
小 計	57	
全 員 協 議 会		
合 計		446

4 議長会への議長の出席状況

会 議 の 名 称	出席回数
全 国 市 議 会 議 長 会 (総 会)	1
全国市議会議長会基地協議会(総会・役員会等)	10
関 東 市 議 会 議 長 会 (総 会)	1
東 京 都 市 議 会 議 長 会 (総 会)	5
東京都北多摩議長連絡協議会(総会)	1

注 新型コロナウイルス感染症の拡大防止のため全部又は一部書面開催

5 他の市町村と組織する協議会への議員の出席状況

会 議 の 名 称	出席回数
東京都市公平委員会関係団体協議会	1
東京都三多摩地区消防運営協議会	2
三多摩上下水及び道路建設促進協議会	1
三多摩上下水及び道路建設促進協議会第1委員会	2
三多摩上下水及び道路建設促進協議会第2委員会	2
三多摩上下水及び道路建設促進協議会第3委員会	3
三鷹・立川間立体化複々線促進協議会	1
多摩地域都市モノレール等建設促進協議会	1
八高線八王子・高麗川間複線化促進協議会	1

注 新型コロナウイルス感染症の拡大防止のため全部又は一部書面開催

6 議員研修

実施月日	名 称 及 び 内 容
2月4日	第60回東京都市議会議員研修会 ・演 題 「子どもの貧困対策の方向性について」 ・講 師 東京都立大学人文社会学部教授 兼 子ども・若者貧困研究センター長 阿部 彩 氏 ・開催方法 ライブ配信

7 他団体からの視察

視察月日	団 体 名	視察人数		視 察 内 容
		議員	職員	
11月1日	東 大 和 市	5		・つつじが丘南小学校及びつつじが丘北小学校の統合の取組について ・アキシマエンシス設置までの取組及び現在の状況について

8 政務活動費

会 派 名	交 付 額	執 行 額	返 還 額
自由民主党昭島市議団	1,920,000	1,116,561	803,439
公明党昭島市議団	1,200,000	286,574	913,426
みらいネットワーク	720,000	344,865	375,135
日本共産党昭島市議団	720,000	719,492	508
無 会 派	240,000	240,000	0
	240,000	240,000	0
	240,000	186,145	53,855
合 計	5,280,000	3,133,637	2,146,363

9 本会議インターネット映像配信アクセス件数

(1) ライブ中継

区 分	件 数
第 1 回 臨 時 会	402
第 2 回 定 例 会	603
第 3 回 定 例 会	440
第 4 回 定 例 会	570
第 1 回 定 例 会	619
合 計	2,634

(2) 録画中継 992件

1. 1. 1. 005 議会だより・会議録経費 (議会事務局) 11,608,537円

1 市議会だより発行状況

発行No.	発行月日	ページ数	発行部数	備 考
275	4月30日	10	55,900	カラー刷り
276	7月31日	8	56,400	
277	10月31日	8	56,500	
278	1月31日	6	56,600	
合 計			225,400	

2 会議録発行状況

発行回数	発行部数 (1回当たり)	配 付 先
4	37	議員・理事者・行政資料コーナー・市民図書館 ほか

3 会議録データベースシステム入力等の状況

入 力 デ ー タ	令和3年第1回定例会から令和3年第4回定例会までの本会議、委員会及び協議会の記録
入 力 ペ ー ジ 数	本 会 議 1,045ページ 委員会・協議会 1,982ページ
インターネットによる ア ク セ ス 件 数	3,607件

第2款 総務費

2. 1. 1. 001 常勤特別職人件費（職員課） 37,359,884円

2. 1. 1. 002 職員人件費（職員課） 1,415,443,076円

2. 1. 1. 003 特別職報酬等審議会経費（職員課） 60,000円

2. 1. 1. 004 秘書経費（秘書課） 3,543,148円

市長会関係会議への出席状況

(1) 東京都市長会

会議名	議 題
第1回市長会議	全国市長会要望事項（令和4年度要望）の提出について ほか
第2回市長会議	令和2年度東京都市長会事業報告（案）について ほか
第3回市長会議	令和4年度東京都予算編成に対する要望（案）について ほか
第4回市長会議	各種審議会委員等の推薦について ほか
第5回市長会議	令和4年度東京都予算編成に係る最重点要望事項（案）について ほか
第6回市長会議	令和4年度都市税財源の充実確保について ほか
第7回市長会議	東京都市オリンピック・パラリンピック連絡協議会の解散について ほか
第8回市長会議	令和4年度東京都市長会事業計画（案）について ほか

(2) 全国市長会

会議名	議 題
関東支部総会	新型コロナウイルス感染症対策に関する決議 ほか

注 新型コロナウイルス感染症の拡大防止のため書面開催、例年開催の通常総会は規模縮小により欠席、全国都市問題会議は中止

(3) 東京都市区長会

会議名	議 題
総 会	全国市長会要望事項（令和4年度要望）の提出について ほか

注 公務のため欠席

2. 1. 1. 005 表彰等経費（秘書課） 37,022円

- 1 表彰条例に基づく被表彰者数 なし
- 2 各種審議会委員等の感謝状贈呈者数 8人

2. 1. 1. 006 非核平和事業費（企画政策課）

16,600円

1 第39回「核と平和を考える市民のつどい」

(1) 映画会

開催月日	開催場所	参加者数	内 容
8月8日	アキシマエンスシ 講習・研修室	26	「紙屋悦子の青春」、「つるに のって～とも子の冒険」、「100 ばんめのサル」上映

(2) パネル展

開催期間	開催場所	展示点数	内 容
8月2日～13日	市役所市民ロビー	25	原爆と人間展
8月3日～15日	アキシマエンスシ 市民ギャラリー	48	ミニミニ原爆展、失われた人々 の暮らし（旧中島地区）ほか

2 平和パネル展

開催期間	開催場所	展示点数	内 容
3月8日～13日	アキシマエンスシ 市民ギャラリー	34	東京大空襲、戦時下の東京ほか

2. 1. 1. 007 人権啓発事業費（秘書課）

290,361円

1 人権擁護委員による啓発活動

注 青少年フェスティバルで実施予定の啓発活動は、新型コロナウイルス感染症の拡大防止のため中止

2 「人権の花」運動

実施校	実施学年	参加者数	栽培品目
共成小学校	2年生	57	ペチュニア
拝島第三小学校	2年生	105	マリーゴールド

3 人権パネル展

開催期間	開催場所	展示点数	内 容
12月6日～10日	市役所 市民ロビー	2	小学校の「人権の花」運動の取組
		61	小・中学生の人権標語
		19	小・中学校の人権の取組
		2	中学生人権作文コンテスト入賞作品
		2	人権メッセージ

2. 1. 1. 008 行政争訟等経費（法務担当）

1,116,000円

1 法律相談

相談員	相談回数	相談内容
顧問弁護士	47	市行政に係る法律上の諸問題

2 訴訟等事件

事件名	概要	経過及び結果	管轄裁判所
損害賠償請求事件 （令和3年（ワ）第2881号）	保健福祉センターの敷地内に設置する車止めチェーンへの接触による負傷等に係る損害賠償を求める訴訟が提起され、顧問弁護士を訴訟代理人として応訴	令和3年10月 提訴 係争中	東京地方裁判所 立川支部

2. 1. 1. 009 交通機関対策等事業費（交通対策課）

88,487,416円

1 交通機関対策

(1) 要請等

実施月日	要請等事項（要請主体名）	要請等の先
11月5日 ほか2回	JR中央線三鷹駅立川駅間複々線化事業促進に関する要望（三鷹・立川間立体化複々線促進協議会）	東日本旅客鉄道株式会社 本社ほか
12月22日	八高線八王子・高麗川間複線化の早期実現に関する要望（八高線八王子・高麗川間複線化促進協議会）	東日本旅客鉄道株式会社 八王子支社
12月24日	鉄道の運行及び各駅の設備改善等に関する要望（昭島市）	東日本旅客鉄道株式会社 八王子支社
3月16日	八高線利用促進等に関する要望（八高線活性化促進協議会）	東日本旅客鉄道株式会社 八王子支社・高崎支社

(2) 協議会等

開催月日	協議会等名称	主な内容
4月20日 ほか1回	JR五日市線複線化促進協議会	総会、複線化促進の基本協議
4月26日 ほか5回	三鷹・立川間立体化複々線促進協議会	総会、関係機関への働きかけ等
4月26日 ほか5回	多摩地域都市モノレール等建設促進協議会	総会、関係機関への働きかけ等
5月6日 ほか3回	八高線八王子・高麗川間複線化促進協議会	総会、複線化促進要請行動等
8月27日	八高線活性化促進協議会	総会

注 新型コロナウイルス感染症の拡大防止のため、1月17日開催の八高線八王子・高麗川間複線化促進協議会を除き、全て書面開催又はWeb開催

2 コミュニティバス（Aバス）の利用状況

区 分	乗車人数	車椅子乗車人数	合 計
東ルート	28,400	6	28,406
西ルート	57,275	2	57,277
北ルート	13,863	16	13,879
中央ルート	17,529		17,529
合 計	117,067	24	117,091

注 各ルートともコミュニティバス（Aバス）1台運行

3 交通事業者緊急支援事業

区 分	支援事業者数
乗合バス事業者	3
タクシー事業者（法人）	3
タクシー事業者（個人）	7

2. 1. 1. 010 職員人事管理・給与事務経費（職員課）

79,288,357円

1 所属別職員配置表

（令和3年4月1日現在 単位：人）

所属名	参 事		副参事		主 事														合 計		
	部 長	担 当 部 長	課 長	担 当 課 長	係 長	担 当 係 長	一 般 事 務	一般技術			保 育 士	栄 養 士	保 健 師	看 護 師	介 護 福 祉 士	社 会 福 祉 士	一般業務				
								土 木 技 術	建 築 技 術	電 気 機 械							自 動 車 運 転	一 般 作 業		給 食 調 理	一 般 用 務
企 画 部	1	1	4	3	4	10	13		1								1			38	
総 務 部	1	2	4	4	6	7	32										1			57	
市 民 部	1		5		11	4	68													89	
保 健 福 祉 部	1		6	1	11	11	70			1		1	15		3	1				121	
子 ども 家 庭 部	1		2	1	6	5	21			6		3								45	
環 境 部	1		3	1	7		14											8		34	
都 市 整 備 部	1		5		9	5	13	18	5									6		62	
都 市 計 画 部	1	1	3	1	5	4	6	3	1											25	
会 計 管 理 者	1		1		2		5													9	
水 道 部	1		2		4	2	6	8		3										26	
学 校 教 育 部	1		4		9	6	22		1	2		4						1	14	7	71
生 涯 学 習 部	1		4		6		14			1										26	
議 会 事 務 局	1		1		2		4													8	
選 挙 管 理 委 員 会 事 務 局			1		1		3													5	
監 査 事 務 局			1		1		1													3	
農 業 委 員 会 事 務 局			併1		併1		併1														
合 計	13	4	46	11	82	56	292	29	8	7	6	5	18		3	1	2	15	14	7	619

注1 派遣23人を除く。（研修派遣3人は総務部に含む。）

注2 「併」は併任を表す。

2 派遣職員

(1) 自治法派遣 (令和3年4月1日現在)

派遣先	職名	派遣人数
東京都十一市競輪事業組合	主任	1
東京都六市競艇事業組合	主任	1
東京都後期高齢者医療広域連合	主事	1
合 計		3

注 地方自治法第252条の17の規定に基づく派遣

(2) 公益的法人等への派遣 (令和3年4月1日現在)

派遣先	職名	派遣人数
昭島市社会福祉事業団	担当係長 主任	20

注 公益的法人等への昭島市職員の派遣等に関する条例に基づく派遣

(3) 研修派遣 (令和3年4月1日現在)

派遣先	職名	派遣人数
個人情報保護委員会事務局 個人情報保護制度担当室	主事	1
昭島市社会福祉協議会	担当課長	1
独立行政法人都市再生機構	主任	1
合 計		3

3 職員の任免

(1) 採用・退職人数の状況

区分	一般事務	一般技術	保育士	栄養士	保健師	看護師	一般業務	合計
採用	25	3			5			33
退職	19	1	1	1		1	5	28

(2) 分限・懲戒処分の状況

区分	分限処分				懲戒処分			
	免職	休職	降任	降給	免職	停職	減給	戒告
処分件数		69						

(3) 職員表彰の状況

永年勤続表彰 (20年以上精勤し退職)	21人
---------------------	-----

4 科目別職員給与費内訳

区 分	人 数	給 料	職 員							手	
			扶養	地域	住居	時間外勤務	特殊勤務	管理職	管理職特別手当		期末勤勉
議 会 費	8	32,474,700	1,200,000	5,371,605	180,000	550,455			2,136,000		14,871,457
総 務 管 理 費	112	453,205,420	8,551,458	69,557,222	1,635,000	33,696,469			22,269,600		206,093,209
徴 税 費	50	151,012,659	1,886,590	23,205,249	1,683,571	14,437,469			1,800,000		64,087,962
戸籍住民基本台帳費	29	87,143,816	1,053,948	13,550,277	330,000	5,819,222			2,136,000		35,485,570
選 挙 費	5	20,964,600	1,104,000	3,445,290		22,351,181			900,000		9,742,740
監 査 委 員 費	3	13,214,400		2,117,160	180,000				900,000		6,119,327
社 会 福 祉 費	35	116,623,786	1,341,000	18,180,785	795,000	8,915,658			3,240,000		49,622,311
児 童 福 祉 費	50	182,791,293	2,452,114	28,377,195	450,000	8,637,806			3,936,000		80,367,411
生 活 保 護 費	25	80,571,252	2,016,000	12,523,167	885,000	4,565,415			900,000		34,543,262
保 健 衛 生 費	38	130,751,770	2,550,875	20,585,933	360,000	21,691,664	6,000		3,936,000		57,477,971
清 掃 費	26	107,135,427	2,881,894	16,907,596		9,335,718			2,700,000		46,592,859
農 業 費	2	9,729,130	429,034	1,658,724		84,408			900,000		4,662,183
商 工 費	10	31,773,541	324,000	4,814,717		180,452					12,481,074
土 木 管 理 費	28	103,051,717	2,471,482	16,418,883	825,000	6,038,719			3,936,000		45,477,724
道 路 橋 り よ う 費	20	70,563,527	1,641,000	10,974,683	180,000	1,122,280			960,000		29,061,741
都 市 計 画 費	19	67,767,522	939,428	10,761,484		378,474			3,036,000		30,362,852
住 宅 費	2	7,849,200	183,000	1,204,830		568,235					3,529,634
消 防 費						174,068					
教 育 総 務 費	36	130,034,343	1,830,000	19,917,839	1,135,636	14,007,139			4,809,000		57,172,036
小 学 校 費	8	27,533,520	288,000	4,173,228		60,810					10,865,923
中 学 校 費	4	10,719,121	468,000	1,678,079		5,236					3,394,350
社 会 教 育 総 務 費	6	25,266,708	72,000	4,121,205	180,000	1,128,394			2,136,000		10,587,618
図 書 館 費	3	13,315,474	192,000	2,161,121		133,347			900,000		6,223,093
市 民 会 館 費	6	23,849,940	330,000	3,761,991		1,597,536			900,000		10,354,134
公 民 館 費	6	21,339,000	408,000	3,262,050	90,000	623,636					9,318,313
保 健 体 育 総 務 費	7	23,694,014	676,885	3,790,635		555,527			900,000		10,515,945
学 校 給 食 費	38	131,010,494	708,000	19,892,809		2,045,194			900,000		50,546,569
一 般 会 計 合 計	576	2,073,386,374	35,998,708	322,413,757	8,909,207	158,704,512	6,000		64,230,600	0	899,557,268

国 民 健 康 保 険	17	55,521,675	677,727	8,565,030	465,000	5,814,737			900,000		24,301,030
介 護 保 険	18	62,939,724	1,287,130	9,769,185	720,000	3,407,495			900,000		27,508,580
後 期 高 齢 者 医 療	4	14,534,644	72,000	2,191,117	15,000	206,210					6,914,207
中 神 土 地 区 画 整 理 事 業	13	51,539,326	888,000	8,301,498	180,000	4,490,874			2,916,000		20,322,319
水 道 事 業	28	101,629,680	2,265,000	16,039,602	720,000	1,843,221			3,036,000		42,990,645
下 水 道 事 業	13	42,238,035	861,000	6,599,961	165,000	3,456,226			900,000		17,490,063
特 別 会 計 合 計	93	328,403,084	6,050,857	51,466,393	2,265,000	19,218,763	0		8,652,000	0	139,526,844

総 合 計	669	2,401,789,458	42,049,565	373,880,150	11,174,207	177,923,275	6,000		72,882,600	0	1,039,084,112
-------	-----	---------------	------------	-------------	------------	-------------	-------	--	------------	---	---------------

注1 この表は、各款で掲載している市長等特別職及び職員（再任用職員を含む。）の人員費を再掲したものである。

注2 人数は、令和3年4月1日現在の実人員で、市長等特別職（3人）及び再任用職員（79人）を含む。

注3 共済費の欄のうち「公務災害」とあるのは、「公務災害補償基金負担金」である。

(単位：円)

当 等				共 濟 費					児童手当支 給費負担金	合 計
児童	通勤	退職	計	共済組合負担金	旧恩給組合負担金	公務災害	社会保険料	計		
			24,309,517	10,602,551				10,602,551		67,386,768
26,470,000	22,826,327	404,883,943	795,983,228	145,774,859	38,573,173	4,573,401	467,051	189,388,484	1,717,000	1,440,294,132
			107,100,841	45,583,449			942,022	46,525,471		304,638,971
			58,375,017	25,571,644			1,242,082	26,813,726		172,332,559
			37,543,211	6,984,801				6,984,801		65,492,612
			9,316,487	4,201,436				4,201,436		26,732,323
			82,094,754	34,916,360			1,906,030	36,822,390		235,540,930
			124,220,526	56,311,157			1,146,438	57,457,595		364,469,414
			55,432,844	25,349,194				25,349,194		161,353,290
			106,608,443	41,376,168			987,431	42,363,599		279,723,812
			78,418,067	34,673,065			944,679	35,617,744		221,171,238
			7,734,349	3,344,661				3,344,661		20,808,140
			17,800,243	8,658,537			965,988	9,624,525		59,198,309
			75,167,808	32,049,417			482,994	32,532,411		210,751,936
			43,939,704	20,934,086			445,973	21,380,059		135,883,290
			45,478,238	20,794,769			550,446	21,345,215		134,590,975
			5,485,699	2,471,645				2,471,645		15,806,544
			174,068					0		174,068
		6,075,000	104,946,650	41,296,849	120,365	13,412	428,843	41,859,469		276,840,462
			15,387,961	6,405,082			1,364,529	7,769,611		50,691,092
			5,545,665	1,994,539			877,704	2,872,243		19,137,029
			18,225,217	8,094,351				8,094,351		51,586,276
			9,609,561	4,383,494				4,383,494		27,308,529
			16,943,661	7,053,345			509,060	7,562,405		48,356,006
			13,701,999	6,603,744				6,603,744		41,644,743
			16,438,992	7,175,609				7,175,609		47,308,615
			74,092,572	34,551,834			3,612,817	38,164,651		243,267,717
26,470,000	22,826,327	410,958,943	1,950,075,322	637,156,646	38,693,538	4,586,813	16,874,087	697,311,084	1,717,000	4,722,489,780

	512,150		41,235,674	17,470,547	1,114,797	103,268		18,688,612		115,445,961
	542,790		44,135,180	19,635,835	1,194,396	138,243		20,968,474		128,043,378
	59,710		9,458,244	4,375,701	262,932	23,583		4,662,216		28,655,104
	577,280		37,675,971	15,713,382	970,104	82,789	482,994	17,249,269		106,464,566
1,115,000	1,433,296	47,422,500	116,865,264	30,520,144	1,844,334	285,126	939,482	33,589,086		252,084,030
565,000	569,090		30,606,340	12,161,926	726,124	149,932	937,796	13,975,778		86,820,153
1,680,000	3,694,316	47,422,500	279,976,673	99,877,535	6,112,687	782,941	2,360,272	109,133,435		717,513,192

28,150,000	26,520,643	458,381,443	2,230,051,995	737,034,181	44,806,225	5,369,754	19,234,359	806,444,519	1,717,000	5,440,002,972
------------	------------	-------------	---------------	-------------	------------	-----------	------------	-------------	-----------	---------------

2. 1. 1. 011 職員研修経費（職員課）

7,337,449円

1 研修の実施

(1) 庁内研修

主催	研修名	開催月日	参加者数	内 容
職員課	管理職研修	6月25日	12	職員採用試験面接官研修
		2月1日（全2回）	54	管理職マネジメント研修
	新任課長職研修	4月14日	9	管理職として必要な基礎知識を習得
	課長職研修	7月29日・10月1日	15	“人”マネジメント研修
	係長職研修	7月29日・8月25日	30	“人”マネジメント研修
		9月15日・10月1日		
		11月24日・12月22日		
	新任主任職研修	8月27日 10月12日・27日	23	政策形成研修
	2年目職員研修	10月28日・11月26日	35	2年目職員として求められる働き方などを習得
	新任職員研修	4月1日～7日	24	市職員として基本的に知っておくべき基礎知識を習得
		6月1日	6	
		10月1日・4日	8	
		1月4日・5日	2	
	実務基礎研修	10月8日	28	会計実務研修
		10月11日	37	予算・決算実務研修
		10月11日	16	会計年度任用職員人事給与実務研修
		10月13日	26	契約実務研修
		10月13日	41	文書実務研修
	特別研修	4月2日	24	新任職員向けハラスメント防止研修
		4月6日・7日	24	ビジネスマナー研修
11月15日・16日		3	都市視察研修	
2月16日		19	ユニバーサルマナー研修	
人事評価制度に関する研修	5月12日・1月14日 （全3回）	24	評価者研修	
	5月13日・6月30日 1月7日・14日 （全6回）	54	被評価者研修	
合計	30回（開催回数）	514		

(2) eラーニング研修

研修名	受講期間	受講者数
サイバーセキュリティ研修	8月24日～1月31日	964
情報セキュリティ研修		964
個人情報保護研修		964
合 計		2,892

注 eラーニングとは、コンピュータネットワークなどを利用して行う学習方法

(3) 派遣研修

主催	研修名	開催月日	参加者数	内 容
東京都 市町村 職員 研修所	必修研修	4月12日～15日 ほか38回	187	新任研修ほか
	法務研修	6月21日～22日 ほか12回	113	地方自治法ほか
	能力向上研修	8月3日ほか3回	4	要約力ほか
	自治体経営研修	8月31日～12月17日	1	政策課題研究
	情報処理研修	5月17日～18日 ほか6回	9	エクセル初級ほか
	専門職研修	9月10日ほか1回	4	保健師研修ほか
	技術職研修	6月2日～10日 ほか3回	6	Jw_cad初級ほか
	実務研修	5月6日～7日 ほか18回	34	固定資産税科（初級） 償却資産ほか
特別研修	6月16日ほか11回	38	男女共同参画研修ほか	
自治 大 学 校	特別研修	9月29日～10月1日	1	I C T人材育成特別研修
中 市 央 町 研 修 所 職 員	専門実務研修	7月27日～8月6日	1	市町村税徴収事務
		11月9日～19日	1	固定資産税課税事務 （家屋）
		1月17日～27日	1	市町村税徴収事務
そ の 他	東京都各局 主催研修等	5月10日～14日 ほか10回	21	福祉事務所地区担当員 （新任）研修ほか
	特別区職員研修	10月6日・11日	2	地域保健
	その他研修	7月6日ほか15回	36	水質管理責任者資格講習 会ほか
合 計		133回（開催回数）	459	

2 職員研修費内訳

(1) 講師謝礼

区分	主催	研修名	参加者数
庁内研修	職員課	政策形成研修	23

(2) 手数料

区分	主催	研修名	参加者数	支出額
庁内研修	職員課	管理職研修 「職員採用試験面接官研修」	12	50,000
		管理職研修 「管理職マネジメント研修」	54	167,000
		課長職・係長職研修 「”人”マネジメント研修」	45	782,000
		特別研修 「ビジネスマナー研修」	24	192,500
		特別研修 「ユニバーサルマナー研修」	19	212,025
		特別研修 「新任職員向けハラスメント 防止研修」	24	30,000
		2年目職員研修	35	338,000
		評価者研修	14	165,000
合計			227	1,936,525

(3) 各種職員研修負担金

区分	主催	研修名	参加者数	支出額
派遣研修	自治大学校	特別研修	1	5,800
	市町村職員 中央研修所	専門実務研修	3	58,042
	特別区職員研修所	専門研修	2	36,400
	その他	水質管理責任者資格講習会 ほか	4	75,110
合計			10	175,352

(4) 通信教育講座研修受講料補助金

研修名	受講期間	受講者数	支出額
女性のためのミニレッスン 私らしきプラス！仕事のサプリ	11月16日～3月24日	1	19,800
ペン字&文章力パワーアップコース	11月16日～3月24日	1	8,800
日商簿記検定3級コース	11月16日～3月30日	1	19,800
みるみる美文字！ペン字速習コース	11月16日～3月31日	1	14,300
合計		4	62,700

1 職員健康診断実施状況

区 分	受診者数	診 断 結 果			内 容
		異常なし	有所見	要治療	
定期健康診断	511	115	396		基本検査、血液検査、聴力検査、心電図検査、眼底検査 (40歳以上の職員)
特殊健康診断	47	47			VDT健康診断
胃 検 診	21	21			
合 計	579	183	396		

2 予防接種実施状況

区 分	接種者数 (延べ人数)
破 傷 風	88

3 産業医による健康相談実施状況

区 分	相談者数 (延べ人数)	実施回数
健 康 相 談	22	12
面 接 指 導	132	
合 計	154	12

4 産業医による職場巡視実施状況

施設数	実施回数
11	10

5 公務災害補償（療養給付）状況

(1) 療養給付

区 分	傷病内容	件数	療養給付額
公 務 災 害	裂 傷	1	26,119
	切 創	2	45,120
	打撲・骨折	1	47,850
通 勤 災 害	打撲・骨折	1	94,058
合 計		5	213,147

注 療養給付額は、地方公務員災害補償基金の補償額

(2) 障害見舞金

区 分	傷病内容	件数	障害等級
公 務 災 害	けい髄損傷	1	12

6 研修の実施

研修名	開催月日	参加者数	内 容
メンタルヘルス研修	7月8日	31	ストレスマネジメント（2年度採用及び入庁3年未満の未受講職員）
	11月11日	23	発達障害について（管理職対象）
	7月14日	11	リラクゼーションヨガ教室
	9月15日	10	
	11月17日	13	
ハラスメント防止研修	7月29日	71	ハラスメントの正しい知識と対応、ハラスメント防止手引きの普及
	7月30日	54	
	8月26日	62	
救命講習	8月4日	37	普通救命再講習
	8月5日	37	普通救命再講習
		10	上級救命再講習
	8月6日	18	普通救命再講習
		16	普通救命講習
	12月15日	35	普通救命再講習
		7	上級救命再講習
	12月16日	39	普通救命再講習
	12月17日	14	普通救命再講習
19		普通救命講習	
運転兼務者等安全運転講習会	10月22日	30	交通安全講話、危険予知運転など
	10月29日	36	
合 計		573	

7 メンタルヘルスケア支援

支援項目	内 容
精神科産業医の設置	病休職員の復職判断、復職後の面談等 実施日数 12日 面談回数 65回（病休中の面談を含む。）
ストレスチェック制度の実施	調査票による職業性ストレス調査（57項目）及び面接指導 ストレスチェック実施人数 959人 集団ごとの集計・分析件数 85件 医師による面接指導実施人数 13人
こころの健康相談	委託先医療機関の臨床心理士による職員及びその家族のメンタルヘルスに関する相談 実施日数 15日 相談者延べ数 96人
復職支援	委託先医療機関の臨床心理士と本人との復職支援面談等 復職支援面談等実施人数 28人 面談件数 70件（病休中の面談を含む。）
オンラインシステムによる支援	委託先医療機関とのオンラインシステムを活用したメンタルヘルス支援 メンタルヘルス情報の入手 メールによるメンタルヘルスに関する相談 110件

2. 1. 1. 013 職員福利厚生経費（職員課）

5,263,102円

職員福利厚生会

(1) 職員福利厚生事業交付金の交付状況

職員福利厚生会 への交付額	職員1人当たりの年額		公 費 率 (A)÷((A)+(B))
	交付金交付額(A)	会 費(B)	
5,217,960	8,040	13,080	38.1%

注1 職員福利厚生事業交付金は、地方公務員法第42条の規定に基づき職員福利厚生会が実施する事業に対する交付金

注2 会費は、職員の掛金

(2) 交付金対象事業

区 分	交付金支出額 (一般会計分)	支出割合 (%)	参加者数又 は利用者数 (延べ人数)	内 容
文 化 事 業	101,750	2.0	52	市民会館主催事業等チケットあ っせん
体 育 事 業	413,784	7.9	157	クラブ補助
会員家族事業				
その他厚生事業	4,702,426	90.1	3,118	福利厚生事業代行会社負担金、 退会者記念品等
合 計	5,217,960	100.0	3,327	

注1 会員家族事業は、新型コロナウイルス感染症の拡大防止のため中止

注2 福利厚生事業代行会社の事業利用者数は、福利厚生事業代行会社からの報告数値による。

2. 1. 1. 014 東京市町村総合事務組合経費（企画政策課）

2,045,000円

2. 1. 1. 015 市民総合賠償補償保険加入経費（生活コミュニティ課）

1,665,214円

市民総合賠償補償保険

区 分	内 容	件 数	保険金額
賠償責任保険	市が所有、管理する施設などの瑕疵（かし）や市の行う業務遂行上の過失に起因する事故について、市に法律上の賠償責任が生じることにより被る損害（賠償金等）の補填	1	132,000
補償保険	市主催の行事に参加中や市の管理下でのボランティア活動中の事故などにより、市が支払う補償金（見舞金）の補填	15	265,000

2. 1. 1. 016 宿泊助成事業費（生活コミュニティ課） 8,421円

宿泊助成事業

注 例年実施の本事業は、新型コロナウイルス感染症の拡大防止のため中止

2. 1. 1. 017 防犯協会補助事業費（生活コミュニティ課） 2,176,000円

補助事業実施状況

団体名	主な事業の内容
防犯協会	多摩川危険箇所点検、夏季防犯パトロール、街頭広報活動（5回）、年末年始防犯パトロール、春の地域安全運動パトロール、通学路における子供の見守り強化、特殊詐欺被害防止月間活動

2. 1. 1. 018 総合オンブズパーソン事業費（秘書課） 3,383,852円

総合オンブズパーソン事業

(1) 体制

区 分	人 数
総合オンブズパーソン	2
オンブズパーソン調査相談専門員	2

注 総合オンブズパーソンによる相談日は、毎月4日間

(2) 相談・問合せの状況

内 容	相 談	問 合 せ	合 計
件 数	10	2	12

(3) 苦情申立て受付状況

申立て方法	来 訪	ファクシミリ	郵 送	合 計
件 数	4		1	5

(4) 苦情申立て内容及び結果

ア 令和2年度から調査を継続したもの

内 容	結 果
生活福祉課職員からの嫌がらせについて	申立ての趣旨に沿えない
総合スポーツセンター内でマスクを着用せず運動している団体への対応等について	申立ての趣旨に沿えない

イ 令和3年度に受理したもの

内 容	結 果
昭島市消費生活センターの相談対応等に関する事	申立ての趣旨に沿えない
昭島市消費生活センターの職員の対応に関する事	申立ての趣旨に沿えない
昭島市消費生活センターの職員の対応に関する市長への手紙について	調査を行わない
昭島市消費生活センターの対応に関する検証について	調査を行わない

ウ 令和3年度に不受理としたもの

内 容	理 由
民間福祉事業所の職員の対応について	匿名等のため

(5) 苦情申立て処理状況

区 分	件 数
苦情申立件数	5 (2)
苦情申立書受理件数	4 (2)
処理を終了したもの	4 (2)
苦情申立ての趣旨に沿ったもの	
苦情申立ての趣旨に沿えなかったもの	2 (2)
調査しないこととしたもの	2
調査継続中のもの	
苦情申立書不受理件数	1

注 () 内は、外数で令和2年度から調査を継続したもの

2. 1. 1. 019 文化振興事業費（企画政策課）

3,662,356円

1 文化芸術推進基本計画策定検討委員会（委員12人）

開催月日	内 容
7月13日	<ul style="list-style-type: none"> ・委員長、副委員長の選出 ・文化芸術振興基本法の改正について ・計画策定スケジュールについて ・基本方針（案）について ・アンケートの実施について
10月4日	<ul style="list-style-type: none"> ・アンケートの実施結果について ・基本方針・計画（たたき台）について
11月11日	<ul style="list-style-type: none"> ・アンケート集計結果の補足について ・基本方針・計画（素案）について ・パブリックコメントの実施について
2月9日	<ul style="list-style-type: none"> ・パブリックコメントの結果について ・総合教育会議における文化芸術推進基本計画（素案）に係る委員意見等について

注 2月9日は、新型コロナウイルス感染症の拡大防止のため書面開催

2 パブリックコメント

募集期間	意見募集の対象	意見件数
12月17日～1月17日	文化芸術推進基本計画（素案）について	20

3 あきしま市内芸術家展

開催期間	開催場所	内容
1月31日～ 2月4日	市役所市民ロビー	市内在住の芸術家から公募した作品 (絵画・陶芸・写真など)を展示
2月5日～11日	モリタウン東館1階	

注 芸術家の卵展をモリタウン東館1階にて2月12日～18日に開催

4 昭島・昭和の森武藤順九彫刻園運営費負担金

施設名	関係団体等	目的
昭島・昭和の森 武藤順九彫刻園	<ul style="list-style-type: none"> ・運営主体 昭和の森芸術文化振興会 昭和飛行機工業株式会社 ・芸術家 武藤順九氏 一般社団法人風の環 ・運営支援 昭島市 	世界で活躍する芸術家の作品を緑の空間で自由に鑑賞できるよう、行政・企業・作者の協力により彫刻園を設置、運営することにより、心豊かな市民生活及び活力ある地域社会の実現に寄与する。

2. 1. 1. 020 ふるさと納税推進事業費（企画政策課）

6,738,324円

1 ふるさと納税寄附状況

寄附件数	寄附金額
568	16,575,000

2 返礼品提供状況

種類	提供数
食品	135
製品・工芸品	344
体験教室等	4
宿泊サービス等	54
市オリジナル品	26
合計	563

1 条例・規則・訓令の制定改廃状況

(1) 条例

年	番号	題 名	公布月日	
令和3年	16	昭島市議会委員会条例の一部を改正する条例	5月27日	
	17	昭島市防災条例の一部を改正する条例	7月7日	
	18	昭島市手数料条例の一部を改正する条例	7月7日	
	19	昭島市税賦課徴収条例等の一部を改正する条例	7月7日	
	20	昭島市地域型保育事業の設備及び運営に関する基準を定める条例の一部を改正する条例	7月7日	
	21	拝島駅自由通路条例の一部を改正する条例	7月7日	
	22	昭島市特定教育・保育施設及び特定地域型保育事業の運営に関する基準を定める条例の一部を改正する条例	9月22日	
	23	昭島市一般職の職員の給与に関する条例の一部を改正する条例	11月30日	
	24	昭島市議会議員の議員報酬等に関する条例の一部を改正する条例	11月30日	
	25	昭島市長等の給与及び旅費に関する条例の一部を改正する条例	11月30日	
	26	職員のサービスの宣誓に関する条例の一部を改正する条例	12月17日	
	27	昭島市地区計画の区域内における建築物の制限に関する条例の一部を改正する条例	12月17日	
	令和4年	1	成年年齢の引下げに伴う関係条例の一部を改正する条例	3月30日
		2	昭島市会計年度任用職員の給与及び費用弁償に関する条例	3月30日
3		昭島市職員の勤務時間、休日、休暇等に関する条例の一部を改正する条例	3月30日	
4		昭島市国民健康保険税条例の一部を改正する条例	3月30日	
5		昭島市エコ・パーク管理運営基金条例を廃止する条例	3月30日	
6		昭島市国民健康保険税条例の一部を改正する条例	3月30日	
7		昭島市税賦課徴収条例の一部を改正する条例	3月30日	

(2) 規則

年	番号	題 名	公布月日
令和3年	17	昭島市新型インフルエンザ等対策本部条例施行規則の一部を改正する規則	4月1日
	18	昭島市児童育成手当条例施行規則の一部を改正する規則	5月31日
	19	昭島市ひとり親家庭等の医療費の助成に関する条例施行規則の一部を改正する規則	5月31日
	20	昭島市乳幼児の医療費の助成に関する条例施行規則の一部を改正する規則	5月31日
	21	昭島市義務教育就学児の医療費の助成に関する条例施行規則の一部を改正する規則	5月31日
	22	昭島市国民健康保険条例の一部を改正する条例附則第2項の規則で定める日を定める規則の一部を改正する規則	6月11日
	23	昭島市自転車等駐車場条例の一部を改正する条例の施行期日を定める規則	6月29日
	24	昭島市自転車等駐車場条例施行規則の一部を改正する規則	6月29日
	25	昭島市児童福祉法施行細則の一部を改正する規則	6月30日
	26	昭島市災害対策本部条例施行規則の一部を改正する規則	7月7日
	27	昭島市民会館条例施行規則の一部を改正する規則	7月15日
	28	昭島市都市公園条例施行規則の一部を改正する規則	7月28日
	29	昭島市災害弔慰金の支給等に関する条例施行規則等の一部を改正する規則	7月30日
	30	昭島市手数料条例施行規則の一部を改正する規則	8月24日
	31	昭島市国民健康保険条例の一部を改正する条例附則第2項の規則で定める日を定める規則の一部を改正する規則	8月30日
	32	補助金等の予算の執行に関する規則の一部を改正する規則	9月28日
	33	昭島市総合オンブズパーソン条例施行規則の一部を改正する規則	9月28日
	34	昭島市社会福祉法人に対する助成の手続きに関する条例施行規則の一部を改正する規則	10月1日
	35	昭島市保育の実施に関する規則の一部を改正する規則	10月12日
	36	昭島市議会の議員その他非常勤の職員の公務災害補償等に関する条例施行規則の一部を改正する規則	10月12日
	37	拝島駅自由通路条例の一部を改正する条例の施行期日を定める規則	10月15日
	38	拝島駅自由通路条例施行規則の一部を改正する規則	10月15日
	39	昭島都市計画中神土地区画整理事業保留地処分規程の一部を改正する規則	11月8日
	40	昭島市国民健康保険条例の一部を改正する条例附則第2項の規則で定める日を定める規則の一部を改正する規則	12月14日
	41	昭島市教育振興基金の処分に関する規則の一部を改正する規則	12月17日
	42	昭島市会計事務規則の一部を改正する規則	12月28日

年	番号	題名	公布月日
令和4年	1	昭島市特定防衛施設周辺整備調整交付金事業基金の処分に関する規則の一部を改正する規則	1月6日
	2	昭島市会計事務規則の一部を改正する規則	1月31日
	3	昭島市廃棄物の処理及び再利用の促進に関する規則の一部を改正する規則	2月21日
	4	昭島市国民健康保険条例の一部を改正する条例附則第2項の規則で定める日を定める規則の一部を改正する規則	3月28日
	5	昭島市国民健康保険条例施行規則及び昭島市結核・精神医療給付金の支給に関する規則の一部を改正する規則	3月31日
	6	昭島市職員の家族介護休暇に関する規則の一部を改正する規則	3月31日
	7	昭島市の緑を守り育てる条例施行規則等の一部を改正する規則	3月31日
	8	昭島市学童クラブ条例施行規則等の一部を改正する規則	3月31日
	9	昭島市組織規則の一部を改正する規則	3月31日
	10	昭島市国民健康保険税条例の一部を改正する条例の施行期日を定める規則	3月31日
	11	昭島市住居表示に関する条例施行規則等の一部を改正する規則	3月31日
	12	昭島市契約事務規則等の一部を改正する規則	3月31日
	13	昭島市職員の職務に専念する義務の特例に関する条例施行規則の一部を改正する規則	3月31日
	14	昭島市会計事務規則の一部を改正する規則	3月31日
	15	昭島市物品管理規則の一部を改正する規則	3月31日
	16	昭島市災害対策本部条例施行規則の一部を改正する規則	3月31日
	17	昭島市介護保険条例施行規則の一部を改正する規則	3月31日
	18	昭島市水洗便所改造資金融資条例施行規則の一部を改正する規則	3月31日
	19	昭島市職員の勤務時間、休日、休暇等に関する条例施行規則の一部を改正する規則	3月31日
	20	昭島市一般職の職員の給与に関する条例施行規則の一部を改正する規則	3月31日
	21	昭島市会計年度任用職員の任用等に関する規則の一部を改正する規則	3月31日
	22	昭島市会計年度任用職員の勤務時間、休暇等に関する規則の一部を改正する規則	3月31日
	23	昭島市会計年度任用職員の給与及び費用弁償に関する条例施行規則	3月31日
	24	国民健康保険税の納税通知書の様式を定める規則の一部を改正する規則	3月31日

(3) 訓令

年	番号	題 名	令達月日
令和3年	3	人事異動に伴う物品出納員等の任免措置	4月1日
	4	人事異動に伴う社会福祉主事等の任免措置	6月1日
	5	人事異動に伴う現金取扱員等の任免措置	10月1日
令和4年	1	人事異動に伴う社会福祉主事の任免措置	1月5日
	2	昭島市車両の管理等に関する規程の一部を改正する訓令	3月22日
	3	昭島市当直員服務規程を廃止する訓令	3月31日
	4	昭島市事務決裁規程の一部を改正する訓令	3月31日
	5	昭島市職員服務規程等の一部を改正する訓令	3月31日
	6	昭島市文書管理規程の一部を改正する訓令	3月31日
	7	昭島市防災行政用無線局管理規程の一部を改正する訓令	3月31日
	8	昭島市一般職の職員の時間外勤務等に関する規程の一部を改正する訓令	3月31日
	9	出勤簿の管理に関する規程の一部を改正する訓令	3月31日

2 告示の件数 295件

3 市議会提出議案等の件数

会議区分	議案	認定	報告	合計
第1回臨時会	1			1
第2回定例会	16		3	19
第3回定例会	10	7	5	22
第4回定例会	10			10
第1回定例会	21		1	22
合計	58	7	9	74

4 文書等収発件数

部 課 等		区 分		文 書 収 発		特 例 帳 票 収 発		都 庁 交 換 便
		収	発	収	発			
企 画 部	秘 書 課	32	8				4	
	広 報 課	19		787			557	
	企 画 政 策 課	142	186				25	
	法 務 担 当	41	40					
	財 政 課	259	19				2	
総 務 部	契 約 管 財 課	54	18			3	5	
	職 員 課	73	61				21	
	防 災 課	65	48				48	
	情 報 推 進 課	78	9				5	
	検 査 課		32					
市 民 部	市 民 課	54	77	712			827	
	課 税 課	184	77				456	
	納 税 課		4	219	3,606		1	
	生 活 コ ミ ュ ニ テ ィ 課	86	53	266	235		16	
	産 業 活 性 課	153	77	1,874	1,467		43	
保 健 福 祉 部	福 祉 総 務 課	464	245				65	
	※ 生 活 福 祉 課	4,982	1,044	209			37	
	※ 障 害 福 祉 課	253	1,628				524	
	※ 健 康 課	452	72	722	1		92	
	介 護 福 祉 課	391	256				322	
	保 険 年 金 課	237	197				87	
子 ども 家 庭 部	子 ども 子 育 て 支 援 課	994	904	3,445	318		163	
	※ 女 性 活 躍 支 援 担 当	195	28				125	
	※ 子 ども 育 成 課	193	106				21	
環 境 部	環 境 課	198	39	547	103		69	
	※ ご み 対 策 課	1,237	161					
	※ 清 掃 セ ン タ ー	161	24					
都 市 整 備 部	管 理 課	96	45	1,054	661		14	
	交 通 対 策 課	85	147	355			43	
	建 設 課	6	82				7	
	建 築 課						1	
	下 水 道 課	146	230				15	
都 市 計 画 部	都 市 計 画 課	102	158	152			41	
	地 域 開 発 課	16	35	246			8	
	※ 区 画 整 理 課	61	141	109			1	
会 計 課	21	11				1		
※ 水 道 部	110	250				15		
※ 教 育 委 員 会 事 務 局	3,285	1,898				913		
※ 議 会 事 務 局	155	36				55		
※ 選 挙 管 理 委 員 会 事 務 局	41	172				5		
※ 監 査 事 務 局	63	41						
※ 農 業 委 員 会 事 務 局	220	22						
合 計		15,404	8,681	10,697	6,394		4,634	

注 ※の文書収発件数は、当該機関において集計したものを記載した。

5 料金後納郵便取扱状況

種 別	差出郵便物	受取人払い郵便物	合 計
通 数	1,168,841	64,256	1,233,097

6 文書ファイリングシステム用品購入状況

区分	フォルダー	ボックス	文書保存箱
数 量	21,200枚	1,400個	900個

7 廃棄文書処理状況

区分	年間処理回数	年間処理量
保存文書	1	12,750kg
機密文書	9	11,720kg

8 保存文書管理業務

保存文書の種類	保管箱数
期限付保存文書 (3年・5年・10年)	3,273
長期保存文書	2,827

2. 1. 2. 002 浄書印刷経費 (情報推進課)

4,390,211円

1 浄書印刷関連機器設置状況

区分	簡易印刷機	圧着機	丁合機	裁断機	紙折機
設置台数	4	1	1	1	2

2 簡易印刷機使用状況

モノクロ印刷機	マスター使用枚数	72,615
	印刷枚数	15,096,912
カラー印刷機	印刷枚数	2,907,887

3 簡易印刷機関連用品購入状況

インク (1,000ml/1本)	126本
マスター (320mm×108m/1ロール)	54ロール
カラーインク (1,000ml/1本)	42本

2. 1. 2. 003 情報公開・個人情報保護経費（法務担当）

1 公文書の開示請求及び処理状況

実施機関	請求状況		処理状況（決定件数）					審査請求
	請求者数	請求件数	全部開示	一部開示	不開示	不存在による請求拒否	存応拒否	
市長	30	98	58	36		6		
教育委員会	7	20	18		1			
選挙管理委員会	1	1		1				
監査委員								
農業委員会								
固定資産評価審査委員会								
議会								
合計	38	119	76	37	1	6		

注 決定件数の合計が請求件数と一致しないのは、1件の請求に対して複数の決定をしたもの及び請求の取下げがあったため。

2 個人情報の開示等請求及び処理状況

実施機関	開示請求						訂正等の請求（区分）	審査請求
	請求状況		処理状況（決定件数）					
	請求者数	請求件数	全部開示	一部開示	不開示	存応拒否		
市長	31(1)	34(1)	24(1)	5	5			
教育委員会	1	1			1		1	
選挙管理委員会								
監査委員								
農業委員会								
固定資産評価審査委員会								
議会								
合計	32(1)	35(1)	24(1)	5	6		1	

注 () 内は、特定個人情報の開示請求の件数を再掲した。

2. 1. 3. 001 広報活動費（広報課）

32,079,756円

広報活動

(1) 広報紙の編集・発行

名 称	規 格	発行部数	ページ数	発行回数
広報あきしま	A4判	1,239,600	8・10・12・14・16・18・20	22

(2) 動画の制作・配信

制作本数	主 な 内 容
10	あきしまDays（D51改修工事→完成！、「あきしまの水」給水スポット、帰ってきたアキシマクジラ、科学工作、モリパーク 緑の広場、拝島ねぎ ほか）、新型コロナウイルスワクチン 集団接種 当日の流れ

(3) 防災行政無線放送

種 別	緊急放送	一般放送	チャイム放送
回 数	25	260 (194)	365

注（ ）内は、内数で「下校時の小学生の安全確保を呼びかける放送」の回数

(4) 定例記者会見

開催月日	主 な 内 容
6月7日	第2回市議会定例会、新型コロナウイルス感染症に関する市の施策、新型コロナウイルスのワクチン接種
8月23日	第3回市議会定例会、新型コロナウイルスのワクチン接種、公式インスタグラムの運用を開始、総合防災訓練
11月18日	第4回市議会定例会、新型コロナウイルスのワクチン接種、郵便ポストに市の情報取得用QRコードを掲示
2月17日	令和4年度予算、第1回市議会定例会、2020年カーボンニュートラル実現に向けた取組、行政のDXへの取組、新型コロナウイルス感染症対策

(5) 公式ツイッター

ツイート件数	主 な 内 容
492	新型コロナウイルス感染症に関するお知らせ、市長メッセージを市ホームページに掲載、給水スポットの供用開始、熱中症警戒アラートの発表、ちかっばーのカプセルトイの販売開始、ワクチン接種や給付金に関する詐欺に注意、アキシマクジラをウクライナ国旗の色にライトアップ、空間放射線量測定結果、催しなどの案内 ほか

(6) 公式インスタグラム

投稿件数	主 な 内 容
145	ちかっばー、拝島駅のステンドグラス、カルガモ、パラリンピック採火式、小・中学校の給食の献立、ふるさと納税、初日の出、ちかっばーのカプセルトイ、小学生の手作りたこ展示、白鳥、エコ・パーク、昭和公園 ほか

注 投稿件数は、リポスト（他ユーザーの投稿を再投稿）を含む。

(7) ホームページの運用

ア 広告掲載料収入

掲載件数	収 入 額
12	1,515,000

イ 年間アクセス件数 2,994,693件

2. 1. 3. 002 広聴活動費（広報課）

17,296円

広聴活動

(1) 陳情・要望の受理件数 43件

(2) 後援名義使用等申請の受理件数 37件

(3) 市長への手紙内容別件数

内 容	郵送・投かん箱 ・ファクシミリ	電子メール	合 計
行 財 政	19	37	56
土 木 ・ 建 設	61	57	118
市 民 生 活	60	60	120
教 育 ・ 文 化	115	147	262
民 生 ・ 福 祉	15	45	60
保 健 ・ 医 療	33	145	178
そ の 他	42	34	76
合 計 件 数	345	525	870
投 書 通 数	261	446	707

2. 1. 3. 003 市民相談事業費 (広報課)

3,088,936円

相談業務実施状況

区 分	相 談 日	相 談 員	件数
法律相談	第1金曜日、第2火曜日、 第3月曜日、第3金曜日、 第3土曜日、第4水曜日、 第4木曜日	弁護士	496
行政相談	第2木曜日	行政相談委員	2
人権身の上相談	第4月曜日	人権擁護委員	
交通事故相談	第3火曜日	弁護士	8
司法書士相談 (相続・登記等)	第2水曜日	司法書士	54
相続・遺言等暮らしの手續相談	第3水曜日	行政書士	36
不動産相談	第4火曜日	宅地建物取引士	14

2. 1. 4. 001 財政事務経費 (財政課)

364,265円

1 一般会計予算

(1) 予算の補正状況

(単位：千円)

区 分	議決等年月日	補 正 額	予算額 (累計)	備 考
当 初 予 算	令和3年3月26日		43,145,000	
補正予算第1号	令和3年3月26日	820,600	43,965,600	
補正予算第2号	令和3年4月21日	82,000	44,047,600	専決処分
補正予算第3号	令和3年7月2日	541,000	44,588,600	
補正予算第4号	令和3年7月2日	1,025,700	45,614,300	
補正予算第5号	令和3年9月16日	1,989,400	47,603,700	
補正予算第6号	令和3年10月11日	180,500	47,784,200	専決処分
補正予算第7号	令和3年12月15日	350,100	48,134,300	
補正予算第8号	令和3年12月15日	680,000	48,814,300	
補正予算第9号	令和3年12月20日	2,614,000	51,428,300	専決処分
補正予算第10号	令和4年2月28日	1,355,000	52,783,300	
合 計		9,638,300	52,783,300	

(2) 款別補正内訳

歳 入

款	当初・補正 当初 予算額	補 正 額				
		第1号	第2号	第3号	第4号	第5号
1 市 税	18,553,600					
2 地 方 譲 与 税	163,101					
3 利 子 割 交 付 金	22,000					
4 配 当 割 交 付 金	107,000					
5 株 式 等 譲 渡 所 得 割 交 付 金	93,000					
6 法 人 事 業 税 金 交 付	200,000					
7 地 方 消 費 税 金 交 付	2,500,000					
8 ゴ ル フ 場 利 用 税 交 付 金	25,000					
9 自 動 車 取 得 税 金 交 付	1					
10 環 境 性 能 割 交 付 金	39,000					
11 国 有 提 供 施 設 等 所 在 市 町 村 助 成 交 付 金	14,211					
12 地 方 特 例 金 交 付	289,000					△ 9,521
13 地 方 交 付 税	360,000					198,307
14 交 通 安 全 対 策 特 別 交 付 金	13,000					
15 分 担 金 及 び 負 担 金	273,778					
16 使 用 料 及 び 手 数 料	869,319					
17 国 庫 支 出 金	(188,955) 9,294,422	762,400	82,000	360,945	1,025,700	16,000
18 都 支 出 金	6,773,275	58,200		154,155		25,994
19 財 産 収 入	7,211					
20 寄 附 金	31,000					
21 繰 入 金	1,590,137					100,014
22 繰 越 金	(247,576) 400,000					1,179,296
23 諸 収 入	272,945			25,900		43,710
24 市 債	(201,600) 1,254,000					435,600
合 計	(638,131) 43,145,000	820,600	82,000	541,000	1,025,700	1,989,400

注 () は、外書きで前年度からの繰越事業に係るものを表す。

(単位:千円)

補 正 額						最 終 予 算 額
第 6 号	第 7 号	第 8 号	第 9 号	第 10 号	合 計	
				1,630,000	1,630,000	20,183,600
						163,101
						22,000
						107,000
						93,000
						200,000
						2,500,000
						25,000
						1
						39,000
						14,211
					△ 9,521	279,479
				462,426	660,733	1,020,733
						13,000
						273,778
						869,319
						(188,955)
75,000	219,100	680,000	2,614,000	42,991	5,878,136	15,172,558
48,100	66,000			△ 666	351,783	7,125,058
				36,149	36,149	43,360
						31,000
57,400	65,000			△ 477,300	△ 254,886	1,335,251
						(247,576)
					1,179,296	1,579,296
					69,610	342,555
						(201,600)
				△ 338,600	97,000	1,351,000
						(638,131)
180,500	350,100	680,000	2,614,000	1,355,000	9,638,300	52,783,300

歳 出

款	当初・補正 当初 予算額	補 正 額				
		第1号	第2号	第3号	第4号	第5号
1 議 会 費	363,451					
2 総 務 費	(2,442) 4,320,254			19,240		1,458,377
3 民 生 費	22,821,126		82,000	263,630	70,500	425,608
4 衛 生 費	(110,389) 3,891,811	820,600		91,500	955,200	40,942
5 労 働 費	71,319					
6 農 林 費	54,805					
7 商 工 費	201,367			137,230		
8 土 木 費	(112,000) 2,141,713					2,020
9 消 防 費	1,464,106					51,289
10 教 育 費	(413,300) 5,650,829			29,400		11,164
11 災 害 復 旧 費	1					
12 公 債 費	1,964,218					
13 予 備 費	200,000					
合 計	(638,131) 43,145,000	820,600	82,000	541,000	1,025,700	1,989,400

注 () は、外書きで前年度からの繰越事業に係るものを表す。

(単位:千円)

補 正 額						最 終 予 算 額
第 6 号	第 7 号	第 8 号	第 9 号	第 10 号	合 計	
						363,451
						(2,442)
				1,415,562	2,893,179	7,213,433
30,800	225,000	680,000	2,614,000		4,391,538	27,212,664
48,100	122,100				2,078,442	(110,389)
						5,970,253
						71,319
						54,805
101,600					238,830	440,197
						(112,000)
				△ 52,500	△ 50,480	2,091,233
					51,289	1,515,395
	3,000			△ 8,062	35,502	(413,300)
						5,686,331
						1
						1,964,218
						200,000
180,500	350,100	680,000	2,614,000	1,355,000	9,638,300	(638,131)
						52,783,300

2 地方交付税

(1) 普通交付税

(単位：千円)

区 分	令和3年度(A)	令和2年度(B)	(A)－(B)	増減率
基準財政需要額(ア)	17,274,756	16,923,826	350,930	2.1%
基準財政収入額(イ)	16,314,023	16,641,965	△327,942	△2.0%
交付基準額(ア)－(イ) (ウ)	960,733	281,861	678,872	240.9%
調整額(エ)		8,646	△8,646	皆減
交付額(ウ)－(エ)	960,733	273,215	687,518	251.6%
財政力指数(単年度)	0.943	0.985		

(2) 特別交付税

(単位：千円)

区 分	令和3年度(A)	令和2年度(B)	(A)－(B)	増減率
交付額	112,785	72,324	40,461	55.9%

(3) 震災復興特別交付税

(単位：千円)

区 分	令和3年度(A)	令和2年度(B)	(A)－(B)	増減率
交付額	43	61	△18	△29.5%

3 収益事業収入

(単位：千円)

区 分	令和3年度(A)	令和2年度(B)	(A)－(B)	増減率
競輪事業収入 (東京都十一市競輪事業組合)	20,000	15,000	5,000	33.3%
競艇事業収入 (東京都六市競艇事業組合)	10,000	5,000	5,000	100.0%

2. 1. 5. 001 会計事務経費(会計課)

1,930,826円

会計事務

(1) 会計伝票取扱状況

区 分	収入処理件数	支出処理件数
一 般 会 計	19,063	28,009
特 別 会 計		
国民健康保険	2,163	770
介護保険	645	1,046
後期高齢者医療	426	251
中神土地区画整理事業	86	277
歳入歳出外現金	4,856	1,662
土地開発公社	1	1
合 計	27,240	32,016

(2) 金融機関

区 分	金 融 機 関 数		
	令和2年度末	増 減	令和3年度末
指定金融機関	1		1
収納代理金融機関	18		18
合 計	19		19

(3) 派出所取扱金額

区 分	収 入 額	支 出 額
市 会 計	124,132,644,119	117,148,911,273
都 民 税	4,756,743,831	4,756,743,831
合 計	128,889,387,950	121,905,655,104

(4) 歳入歳出外現金

種 別	収 入 額	支 出 額	翌年度繰越額
保 証 金	63,152,128	34,988,016	28,164,112
保 管 金	6,438,390,302	6,380,527,485	57,862,817
公 売 代 金	60,918,420	56,407,443	4,510,977
そ の 他			
合 計	6,562,460,850	6,471,922,944	90,537,906

(5) 歳計現金預金利子

区 分	金 額
大口定期預金	56,142
普通預金	15,859
合 計	72,001

(6) 口座支払等事務手数料

件 数	金 額
167,877	1,099,102

2. 1. 6. 001 契約事務経費 (契約管財課)

8,938,249円

1 契約の件数

区 分	単年度 契 約	継 続 費 契 約	債務負担 契 約	長期継続 契 約	繰越明許 契 約	合計
制限付一般競争入札	18		1			19
指名競争入札	238	1	4	9	2	254
提案型競争契約			3			3
随意契約 (2者以上)	132			3		135
随意契約 (1者)	661	1	1		2	665
合 計	1,049	2	9	12	4	1,076

2 東京電子自治体共同運営サービス

電 子 調 達	入札参加資格審査申請・受付サービス・電子入札
---------	------------------------

2. 1. 6. 002 検査事務経費 (検査課)

42,940円

検査

(1) 工事の完了検査

ア 内容 契約書、仕様書、設計書その他関係書類による検査

イ 工種別完了検査執行状況

工種	建築工事	土木工事	下水道工事	合 計
件数	22	16	10	48

(2) 工事の中間検査

ア 内容 契約書、仕様書、設計書その他関係書類による検査

イ 工種別中間検査執行状況

工種	建築工事
件数	23

(3) 工事に使用する材料検査

ア 内容 材料検査実施基準による検査

イ 工種別材料検査執行状況

工種	建築工事
件数	1

(4) 製造の完了検査

契約書、仕様書その他関係書類による検査執行件数 82件

(5) 修繕の完了検査

契約書、仕様書その他関係書類による検査執行件数 67件

(6) 修繕の中間検査

契約書、仕様書その他関係書類による検査執行件数 4件

(7) 物件の買入れの完了検査

契約書、仕様書その他関係書類による検査執行件数 180件

2. 1. 6. 003 普通財産管理等経費（契約管財課）**3,190,901円**

市有財産管理

(1) 土地貸付状況

土地の所在	用途	貸付面積 (㎡)	貸付収入額
玉川町三丁目827番539	八清親和会自治会館敷地	441.09	292,558
拝島町字小欠3926番11・12・14・15	堀向自治連合会会館敷地	473.37	266,312
合 計		914.46	558,870

(2) 土地売払状況

土地の所在	売払面積 (㎡)	売払収入額
東町三丁目292番6	36.81	5,006,160
昭和町三丁目444番20	63.02	15,439,900
昭和町三丁目444番36	9.83	2,408,350
田中町一丁目2227番4	13.89	1,634,853
拝島町四丁目4105番5	7.74	506,970
福島町二丁目202番2	25.43	2,702,700
福島町三丁目1459番2	17.97	1,157,268
福島町三丁目1459番14	1.61	103,684
福島町三丁目1460番2	11.77	757,988
宮沢町一丁目343番7	9.06	854,358
宮沢町一丁目343番8	59.57	4,664,331
合 計	256.70	35,236,562

2. 1. 6. 004 建物等保険加入経費（契約管財課）**3,449,375円**

保険加入状況

区分	加入件数	共済責任額	分担金 (保険料)
建物共済	221	70,399,350,000	3,449,375

庁舎維持管理

(1) 光熱水費使用状況

区 分		本 庁 舎	昭和町分室	合 計
電 気 料	使用量 (kWh)	1,459,240	37,625	1,496,865
	支 出 額	29,102,088	866,456	29,968,544
水 道 料	使用量 (m ³)	5,193	127	5,320
	支 出 額	1,869,927	51,469	1,921,396
ガ ス 料	使用量 (m ³)	98,457	1,050	99,507
	支 出 額	10,703,913	181,335	10,885,248
下 水 道 料	使用量 (m ³)	10,066	127	10,193
	支 出 額	2,582,588	7,056	2,589,644
合 計	支 出 額	44,258,516	1,106,316	45,364,832

(2) 庁舎建物・設備等修繕

主 な 修 繕 内 容	支 出 額
本 庁 舎 空 調 設 備 修 繕	13,860,000
本 庁 舎 水 道 子 メ ー タ ー 交 換 修 繕	1,595,000

(3) 土地の賃借

件 名	所 在 地 (名称)	面積 (m ²)	支 出 額
中 神 分 室 敷 地	中神町二丁目337番・378番1 (昭島市シルバー人材センター事務所)	519.03	917,777
庁 用 車 駐 車 場 敷 地	田中町一丁目2206番1 (市役所本庁舎南側庁用車駐車場)	940.00	2,923,200
合 計		1,459.03	3,840,977

(4) 委託状況

件 名	委 託 内 容
庁 舎 出 入 管 理 シ ス テ ム 更 新 委 託	本庁舎の出入管理システムを更新
庁 舎 外 壁 等 改 修 工 事 設 計 委 託	本庁舎の外壁、屋上防水及び防災設備の改修工事に係る設計図書を作成

(5) 請負工事

件 名	工 事 内 容
庁 舎 1 階 事 務 室 改 修 工 事	本庁舎内の環境改善のため1階事務室の壁撤去等改修工事を実施
昭 和 町 分 室 屋 上 防 水 改 修 工 事	昭和町分室の屋上防水改修工事を実施

2. 1. 6. 006 基金積立金 (財政課)

3,369,716,449円

基金積立金

区 分	積 立 金		
	元 金	利 子	合 計
財 政 調 整 基 金	2,716,476,000	333,441	2,716,809,441
公共施設整備等資金積立基金	334,289,000	317,629	334,606,629
職員退職手当資金積立基金	733,000	18,380	751,380
緑 化 推 進 基 金		14,451	14,451
教 育 振 興 基 金		500	500
エコ・パーク管理運営基金		234	234
特定防衛施設周辺整備 調整交付金事業基金	314,420,000	18,301	314,438,301
田中孝奨学基金	3,092,000	1,509	3,093,509
新型コロナウイルス感染症対策基金		2,004	2,004
合 計	3,369,010,000	706,449	3,369,716,449

注 令和3年度末現在高は、48ページの積立基金内訳に掲載

2. 1. 6. 007 学校跡地施設維持管理経費 (管理課、庶務課)

3,104,751円

学校跡地施設保守等委託状況

件 名	委 託 内 容
警 備 委 託	旧拝島第四小学校の夜間の機械警備 (午後5時15分～翌日午前8時30分)
電気工作物保安委託	旧拝島第四小学校の自家用電気工作物の保安業務及び受電設備 の清掃
消防用設備点検委託	旧拝島第四小学校の自動火災報知設備等の消防設備に係る保守 点検
樹木せん定委託	旧拝島第四小学校の校庭樹木のせん定及び伐採
除 草 委 託	旧拝島第四小学校の雑草の除草
防火設備定期検査委託	旧拝島第四小学校の防火設備の定期検査及び東京都への報告
便 所 清 掃 委 託	旧拝島第四小学校の管理課維持係事務室の便所の清掃

2. 1. 7. 001 庁用車管理経費（秘書課、契約管財課）

5,652,999円

1 庁用車維持管理

(1) 車両管理

車種	項目	稼働日数	走行距離(km)	燃料使用量(ℓ)	燃料費支出額	修繕料支出額
多摩332つ3010 (市長車)		162	3,796	457.81	70,000	
多摩301な8865 (貸出車)		69	3,903	551.67	88,940	138,700
多摩480つ6959 (契約管財課)		80	806			13,504
多摩503ゆ2837 (貸出車)		219	8,490	639.35	96,655	22,198
多摩502ま 733 (貸出車)		202	5,069	361.31	54,733	76,664
合 計		732	22,064	2,010.14	310,328	251,066

注1 「多摩332つ3010 (市長車)」は、借上車両

注2 「多摩480つ6959」は、電気自動車のため燃料使用なし

(2) 保険加入状況

区 分	新規加入		継続検査等	
	件数	支出額	件数	支出額
自 賠 責 保 険 料	1	20,310	62	1,096,820
(公)全国市有物件災害共済会分担金 (保険料)	2	23,612	88	1,643,751

2 バス借上状況

車 種	延べ借上台数
中型バス (40人乗り)	10
マイクロバス (28人乗り)	3

3 有料道路等使用状況

有料道路使用件数	有料駐車場使用件数	E T Cカード使用件数
	36	97

注 有料道路使用件数は、E T Cカード使用を除く件数

2. 1. 8. 001 企画調整経費（企画政策課、行政経営担当）

10,684,359円

1 庁議及び部課長連絡会議

会議名	会議回数	開催期日
庁議	24	定例（原則毎月第1・第3木曜日）及び臨時
部課長連絡会議	1	定例（4月、7月、10月、1月）

注 部課長連絡会議は、新型コロナウイルス感染症の拡大防止のため10月のみ開催

2 スナッグゴルフ体験塾

開催月日	開催場所	参加者数	内容
7月28日	昭和の森ゴルフコース	221	昭島市、立川市、東大和市、武蔵村山市在住・在学の小・中学生を対象としたスナッグゴルフ体験塾の実施

3 会議録作成支援システム導入

導入機器等	会議録作成支援システム（一式） 収音機（8台）
-------	----------------------------

2. 1. 8. 002 行財政運営経費（行政経営担当）

340,000円

1 中期行財政運営計画の策定
行財政運営審議会（委員10人）

開催月日	内容
12月3日	<ul style="list-style-type: none"> ・委嘱状の交付 ・会長・副会長の選任 ・時代や状況の変化に対応した、持続可能な行財政運営のあり方について（諮問） ・今後の進め方について ・市の現状について

2 行財政改革推進会議（委員5人）

開催月日	内容
7月26日	<ul style="list-style-type: none"> ・今後のスケジュールについて ・令和2年度の評価について
8月20日	令和2年度の評価について
11月10日	令和3年度の評価について
12月20日	令和3年度の評価について
1月19日	<ul style="list-style-type: none"> ・令和3年度の評価について ・行財政改革推進会議報告書（案）について
3月22日	行財政改革推進会議の報告

注 7月26日・8月20日は、新型コロナウイルス感染症の拡大防止のためWeb開催

2. 1. 8. 003 総合基本計画策定事業費（総合基本計画担当）

3,538,452円

1 総合基本計画策定業務支援委託

内 容	<ul style="list-style-type: none"> ・ 審議会開催支援 ・ 庁内策定委員会開催支援 ・ パブリックコメントに係る支援 ・ 市民説明会開催支援 ・ 総合基本計画策定に関する意見調整
-----	---------------------------------------------------------------------------------------------------------------------------------------------------------------

2 総合基本計画審議会（委員18人）

開催月日	内 容
4月9日	<ul style="list-style-type: none"> ・ 委員の交代について ・ 基本計画（第5章）の策定に向けて ・ 今後の審議会の運営方法について ・ 市民説明会について
5月21日	<ul style="list-style-type: none"> ・ 市民説明会の実施報告について ・ 基本計画（第5章）について
6月11日	<ul style="list-style-type: none"> ・ 基本計画（第5章）について ・ 新たな地域コミュニティの在り方について
7月9日	<ul style="list-style-type: none"> ・ 基本計画（第5章）について ・ 新たな地域コミュニティの在り方について
8月13日	<ul style="list-style-type: none"> ・ 基本構想・基本計画の修正箇所等について ・ 今後のスケジュールについて
9月10日	<ul style="list-style-type: none"> ・ 総合基本計画（素案）について ・ 市民説明会及びパブリックコメントの実施について
10月29日	<ul style="list-style-type: none"> ・ 市民説明会の実施報告について ・ パブリックコメントの結果について ・ 財政見通しと実施計画の現状値について
11月12日	基本構想及び基本計画の答申について

3 市民説明会

開催月日	開催場所	内 容	参加者数
4月16日	市役所市民ホール	基本構想の素案について	7
4月18日	保健福祉センター 講習室・休養室	基本構想の素案について	17
9月12日	市役所市民ホール	基本構想及び基本計画の素案について	7

4 パブリックコメント

募集期間	意見募集の対象	意見件数
9月16日～10月15日	総合基本計画(素案)について	86

2. 1. 8. 004 公共施設等総合管理計画推進事業費（行政経営担当）

5,493,697円

1 公共施設等総合管理計画推進検討委員会（委員5人）

開催月日	内 容
6月29日	<ul style="list-style-type: none"> ・公共施設等総合管理計画の概要 ・改定に当たっての基本的な考え方 ・計画への記載を検討する事項 ・今後の予定について
7月20日	<ul style="list-style-type: none"> ・公共施設等の保有状況 ・計画策定からこれまでに実施した対策 ・公共施設等の維持管理・更新等に係る今後の見込み
8月10日	<ul style="list-style-type: none"> ・現状や課題に関する基本認識 ・課題を踏まえた公共施設の保有量（縮減目標） ・公共施設等の管理に関する基本方針 ・公共施設等の管理に関する具体的な実施方針 ・フォローアップの実施方針
10月27日	<ul style="list-style-type: none"> ・総合基本計画（素案）パブリックコメントのうち、公共施設等に関するものについて ・公共施設等総合管理計画【資料編】（施設類型ごとの管理に関する基本的な方針）について

注 新型コロナウイルス感染症の拡大防止のため、10月27日を除き全てWeb開催

2 公有財産利活用調査等委託

委託内容	<ul style="list-style-type: none"> ・調査対象の現況分析 ・事業者への公有財産利活用に関するアンケート調査 ・調査対象の簡易価格評価 ・公有財産利活用方針（案）の作成
------	------------------------------------------------------------------------------------------------------------------------------------------------

2. 1. 8. 005 総合戦略策定事業（企画政策課）

212,010円

総合戦略検討委員会（委員10人）

開催月日	内 容
8月17日	<ul style="list-style-type: none"> ・令和元年度総合戦略の総評について ・令和2年度総合戦略の基本目標における数値目標の達成度について ・次期総合戦略における基本目標及び基本方針について ・今後のスケジュールについて
10月22日	次期総合戦略における具体的な事業について
12月16日	総合戦略における全体のまとめについて

2. 1. 9. 001 住居表示事務経費（市民課）

253,566円

住居表示区域別付定状況

区 域	件数	区 域	件数
もくせいの杜一丁目～同町三丁目	41	つつじが丘一丁目～同町三丁目	
東町一丁目～同町五丁目	14	美堀町一丁目～同町五丁目	20
郷地町一丁目～同町三丁目	19	昭和町一丁目～同町五丁目	40
武蔵野二丁目～同町三丁目	13	上川原町一丁目～同町三丁目	12
福島町一丁目～同町三丁目	30	大神町一丁目～同町四丁目	11
玉川町一丁目～同町五丁目	18	松原町一丁目～同町五丁目	14
中神町一丁目～同町三丁目	22	田中町一丁目～同町四丁目	14
朝日町一丁目～同町五丁目	34	緑町一丁目～同町五丁目	42
宮沢町一丁目～同町三丁目	19	拝島町一丁目～同町六丁目	9
		合 計	372

2. 1. 10. 001 交通安全啓発事業費（交通対策課）

2,992,077円

1 交通安全意識の普及・啓発

ランドセルカバー	1,000枚	横 断 旗	2,000本
反 射 材	3,000枚	交 通 安 全 ぬ り え	1,000冊
交 通 安 全 啓 発 看 板	135枚		

2 中学生自転車交通安全教室

開催月日	開催場所	参加者数	内 容
10月28日	瑞雲中学校	380	スタントマンによる交通事故の再現 ほか

3 高齢者運転免許証自主返納支援事業利用人数 270人

2. 1. 10. 002 交通安全運動事業費（交通対策課）

334,417円

1 交通安全運動

実施期間	広報車	ポスター	横断幕	懸垂幕
春（4月6日～15日）	延べ8台	600枚	5枚	1枚
秋（9月21日～30日）	延べ8台	600枚	5枚	1枚
TOKYO交通安全キャンペーン （12月1日～7日）	延べ5台	600枚	1枚	1枚

2 交通事故発生状況（人身事故）

件数	死傷者数			
	死亡者数	重傷者数	軽傷者数	合計
405	1	28	424	453

注 令和3年1月1日から12月31日まで

3 交通安全対策イベント

注 例年開催の各種教室、啓発イベント等は、新型コロナウイルス感染症の拡大防止のため全て中止

4 交通安全対策連絡協議会（委員20人）

開催月日	内容	結果
8月16日	秋の交通安全運動について	決定
3月18日	春の交通安全運動について	決定

2. 1. 10. 003 外側線等路面標示事業費（交通対策課）

4,956,152円

歩行者等の安全確保のための各種路面標示

区画線	3,686.7m	文字標示	77.5m
滑り止め舗装	75.5㎡		

2. 1. 10. 004 交通安全協会補助事業費（交通対策課）

2,589,000円

補助事業実施状況

団体名	主な事業の内容
交通安全協会	交通安全キャンペーンの実施（全11回）、青パト広報車乗車（全9回）

2. 1. 10 東京都市町村民交通災害共済事務（市民課）

1 東京都市町村民交通災害共済加入者数 5,498人（令和4年3月31日現在）

2 東京都市町村民交通災害共済見舞金支給状況

支給人数	死 亡	
	傷 害 等	35
	合 計	35
見舞金支給額		3,380,000

2. 1. 11. 001 基地対策経費（基地・渉外担当）

541,197円

基地対策

(1) 防衛補助事業

項 目	事 業 名	補助金収入額
第3条関係（障害防止工事の助成）	拝島第一小除湿温度保持機能復旧工事	103,726,000
	昭和中除湿温度保持機能復旧工事实施設計	5,852,000
	小 計	109,578,000
第8条関係（民生安定施設の助成）	防災行政無線デジタル化事業	38,007,000
	大神会館外壁等改修工事	59,866,000
	小 計	97,873,000
第9条関係（特定防衛施設周辺整備調整交付金）	特定防衛施設周辺整備調整交付金事業基金積立金	314,420,000
	市民総合交流拠点施設（市民交流センター）整備事業	121,665,000
	乳幼児医療費助成事業	45,000,000
	小学校コンピュータ教室等機器整備事業	61,200,000
	中学校コンピュータ教室等機器整備事業	15,000,000
	図書館システム整備事業	51,555,000
	英語技能調査事業及び体験型英語学習施設利用事業	20,000,000
	航空機騒音測定機器購入	5,900,000
	東中神駅前備蓄倉庫新築等工事	50,400,000
	総合スポーツセンター外壁等改修工事設計	5,578,000
	学校給食調理備品購入	11,000,000
	中学校給食施設備品購入	70,000,000
	小 計	457,298,000
	防音事業関連維持事業補助金	市立小・中学校（17校）
合 計		683,382,000

注 第3条・第8条・第9条は、防衛施設周辺の生活環境の整備等に関する法律の条を示す。

(2) 主な要請内容

ア 市単独による要請

実施月日	事 項	要 請 先
7月14日	基地周辺整備に関する要請書 ・ 防衛施設周辺整備事業に係る補助事業採択基準等の適切な見直しを求める要請 ・ 基地周辺整備対策の推進について要請	防衛大臣 北関東防衛局長

イ 横田基地周辺市町基地対策連絡会による要請

実施月日	事 項	要 請 先
5月4日	空母ロナルド・レーガン艦載機の着陸訓練について	外務大臣 防衛大臣 在日米軍司令官ほか

ウ 横田基地に関する東京都と周辺市町連絡協議会による要請

実施月日	事 項	要 請 先
4月2日	横田基地関係者による飲酒を伴う交通事故について	北関東防衛局長 横田基地第374空輸 航空団司令官ほか
5月17日	米空軍グローバル・ホークの横田飛行場への一時展開について	北関東防衛局長 横田基地第374空輸 航空団司令官ほか
6月16日	山形空港における横田基地所属CV-22オスプレイの予防着陸について	北関東防衛局長 横田基地第374空輸 航空団司令官ほか
7月21日	CV-22オスプレイの横田飛行場配備について	外務大臣 横田基地第374空輸 航空団司令官ほか
9月28日	仙台空港における横田基地所属CV-22オスプレイの予防着陸について	北関東防衛局長 横田基地第374空輸 航空団司令官ほか
11月30日	横田基地における正月三が日の飛行停止について	北関東防衛局長 横田基地第374空輸 航空団司令官ほか
12月3日	館山航空基地における横田基地所属CV-22オスプレイの予防着陸について	北関東防衛局長 横田基地第374空輸 航空団司令官ほか
12月24日	横田基地対策に関する要望書（総合要請） 国への要望事項	内閣総理大臣 防衛大臣 北関東防衛局長ほか
12月27日	横田基地対策に関する要望書（総合要請） 在日米軍への要望事項	在日米軍兼第5空軍 司令官 横田基地第374空輸 航空団司令官
1月7日	横田基地における新型コロナウイルス感染症の感染拡大防止について	外務大臣 在日米軍兼第5空軍 司令官ほか

(3) 協議会等

開催月日	協 議 会 等 名 称	主な内容
8月4日 ほか3回	全国基地協議会	総会、基地交付金予算の増額実行運動等
8月4日 ほか3回	防衛施設周辺整備全国協議会	総会、基地周辺対策費予算の増額実行運動等
4月27日 ほか4回	横田基地周辺市町基地対策連絡会	調整会、情報交換及び要請行動等
4月27日 ほか5回	横田基地に関する東京都と周辺市町連絡協議会	幹事会、情報交換及び要請行動等

注 新型コロナウイルス感染症の拡大防止のため全部又は一部書面開催

騒音測定

(1) 固定調査

測定場所		市役所	拝島第二 小学校	市民会館 ・公民館
測定日数		365	365	182
測定時間(h)		8,760	8,760	4,368
測定回数	年間	8,161	11,467	972
	月平均	680	956	162
	1日平均	22.4	31.4	5.3
	1時間平均	0.9	1.3	0.2
音量別回数 内訳	70～79 dB	6,610	3,884	868
	80～89 dB	1,466	6,398	99
	90～99 dB	79	1,120	5
	100～109 dB	6	56	
	110 dB以上		9	
合計		8,161	11,467	972
L d e n (dB)		55	62	47
W E C P N L		69	78	60

注1 L d e n（時間帯補正等価騒音レベル）は、環境基準の航空機騒音の指数

注2 W E C P N L（加重等価継続感覚騒音レベル）は、旧環境基準の航空機騒音の指数

注3 市役所の測定は、東京都が実施（測定結果は速報値）

注4 令和3年10月1日より、市民会館・公民館に固定局を設置し、測定を開始

(2) 移動調査

実施月	測定場所	測定日数	測定時間 (h)	測定回数	1日平均 測定回数	1時間平均 測定回数	L d e n (dB)	W E C P N L
4月	市民会館 ・公民館	30	720	256	8.5	0.4	50	64
5月		31	744	217	7.0	0.3	48	61
6月		29	696	173	6.0	0.2	47	59
7月	昭和会館	31	744	661	21.3	0.9	63	78
8月		31	744	658	21.2	0.9	58	73
9月		29	696	736	25.4	1.1	58	73
10月	拝島第三 小学校	31	744	285	9.2	0.4	53	68
11月		30	720	215	7.2	0.3	46	61
12月		26	624	100	3.8	0.2	43	56
1月	旧拝島第 四小学校	31	744	179	5.8	0.2	43	58
2月		28	672	187	6.7	0.3	47	62
3月		27	648	187	6.9	0.3	45	58

1 情報セキュリティ対策

(1) 情報セキュリティ研修

研修名	実施日	参加者数	内容
情報セキュリティ インシデント 対応訓練	11月30日	24	情報セキュリティ事故が発生した際の危機対応力を強化するため、情報システム部門である情報推進課職員と各業務主管課職員の対処方法や課題等を検証するワークショップ形式の訓練を実施
情報セキュリティ 内部監査人研修	1月31日	9	新型コロナウイルス感染拡大の影響により中止した令和2年度の内部監査で監査人を務める予定であった者について、令和3年度の監査人を務めるに当たり前回の研修受講から1年を経過したため、改めて内部監査人研修を実施

(2) 情報セキュリティ相互外部監査

項目	実施日	内容
内部監査人 養成研修	7月13日 7月19日	情報推進課職員を対象に情報セキュリティ監査における監査人としての能力を養成するため、内部監査人能力認定制度に沿った研修を実施
5市情報 セキュリティ 相互外部監査	7月20日 7月26日 7月30日 8月2日 8月16日	昭島市、福生市、羽村市、多摩市、あきる野市において、各市の情報システム部門の職員が監査人となり、相互に情報セキュリティポリシーの適合状況について監査を実施

2 情報システム機器の管理

保守対象外機器の修理件数

プリンタ等
3

2. 1. 12. 002 住民情報システム経費 (情報推進課)

108,857,085円

1 住民情報システムの管理運用

(1) 主な機器構成

装置名 (数量)	住民情報システムサーバ (6基)、サーバ用プリンタ (1台)、クライアント (143台)、プリンタ (40台)、多目的プリンタ (1台)、OCR装置 (1台)、番号管理連携システムサーバ (2基)、中間サーバー連携管理端末 (3台)、中間サーバー連携接続端末 (2台)
----------	----------------------------------------------------------------------------------------------------------------------------------------

(2) 稼動システム

システム名	業務内容
住民記録システム	住所等異動処理、各種証明書等発行
印鑑登録システム	登録等処理、証明書発行
国民健康保険システム	資格管理、保険証発行、賦課管理、給付管理、統計管理
国民年金システム	資格管理
宛名管理システム	宛名通知業務管理、対象者名簿・はがき等出力
個人住民税システム	普通徴収・特別徴収賦課管理、証明書等発行
法人市民税システム	賦課管理、証明書等発行
軽自動車税システム	賦課管理、証明書等発行
固定資産税システム	賦課管理、証明書等発行
税収納管理システム	収納管理、証明書等発行
税滞納管理システム	滞納管理、納付書・明細書等発行
番号管理連携システム	個人番号管理、団体内統合宛名管理、中間サーバー連携

(3) 機器等の定期点検及び保守内修理

定期点検回数	保守内修理件数
7	10

(4) 作業依頼及びプログラムリリースの対応

データ抽出等件数	プログラムリリース件数
104	27

2 住民基本台帳ネットワークシステムの管理運用

(1) 開発・更新等

戸籍附票ネットワークシステム連携対応	戸籍の附票アプリケーションシステム構築（国外転出者に関する手続のオンライン化）作業
--------------------	-------------------------------------------

(2) 主な機器構成

装置名（数量）	コミュニケーションサーバ（1基）、FWサーバ（1基）、クライアント（5台）、FW管理端末（1台）、操作者認証装置（6台）
---------	--------------------------------------------------------------

(3) 稼働システム

システム名	業務内容
住民基本台帳ネットワークシステム	本人確認情報検索、異動（転出・転入等）、証明書発行、統計、メンテナンス、公的個人認証連携、住民基本台帳カード管理、通知カード送付先管理、個人番号カード交付管理、戸籍附票通知、情報提供業務、戸籍附票への住民票コードひも付け作業に伴う情報連携

(4) 機器等の定期点検

定期点検回数	1
--------	---

(5) 作業依頼及び業務アプリケーション・セキュリティパッチ適用回数

データ抽出等件数	適用回数
1	1

2. 1. 12. 003 行政情報システム経費（情報推進課）

152,920,434円

1 行政情報システムの管理運用

(1) 開発・更新等

ファイル暗号化システム導入	情報セキュリティの更なる強じん化を図るため、ファイル暗号化システムの導入を実施
無線LAN環境整備	本庁会議室等に無線LAN機器（LGWAN接続系ネットワーク）の設置を実施
グループウェアクライアント更新	<ul style="list-style-type: none"> ・庁内に配置している職員用クライアントのうち、導入から6年が経過し老朽化したクライアントの更新を実施 ・庁内会議等におけるペーパーレス化を推進するため、持ち運びが容易なノートパソコンを導入

(2) 主な機器構成

装置名（数量）	行政情報システムサーバ（12基）、クライアント（892台）、プリンタ（100台）、RDSサーバ（4基）
---------	-----------------------------------------------------

注 グループウェア利用クライアントは、他の各課配置分を含め1,369台

(3) 稼働システム

システム名	業 務 内 容
財 務 会 計 シ ス テ ム	予算編成、契約事務、予算執行管理
グループウェアシステム	掲示板、会議室等施設予約、スケジュール管理等
電 子 メ ー ル	メール送受信管理
例 規 デ ー タ ベ ー ス	例規類集の検索・新旧対照表作成の支援
議 会 ポ ー タ ル	会議録検索・議会中継
人 事 給 与 シ ス テ ム	人事・給与管理、福利厚生、会計年度任用職員管理、庶務事務管理
ファイルサーバシステム	データの保存・管理
情 報 シ ス テ ム 強 じ ん 化 対 策 シ ス テ ム	インターネット閲覧（仮想環境）

(4) 機器等の定期点検及び保守内修理

定期点検回数	保守内修理件数
2	7

(5) 作業依頼等の対応状況

区 分	対 応 件 数
財 務 会 計 シ ス テ ム	研修等環境構築・各種設定作業 36
グ ル ー プ ウ ェ ア シ ス テ ム	機器環境設定、作業環境構築 26
	アプリケーション等インストール作業 45
	クライアント設置作業 16
	利用者登録・変更作業 212
	ストレージサービス 183
	その他設定作業 86
フ ェ イ ル サ ー バ シ ス テ ム	データ復旧作業 30
	利用者登録・変更作業 166
	その他設定作業 16
主 管 課 管 理 シ ス テ ム	クライアント環境設定・構築作業 3
	その他設定作業

(6) 貸出用機器等の貸出状況

区 分	貸 出 件 数
パ ソ コ ン	348
プロジェクタ等機器	408
デジタルカメラ	98
D V D プ レ イ ヤ ー	20
I C レ コ ー ダ ー	185

2 総合行政ネットワーク（LGWAN）システムの管理運用

(1) 開発・更新等

自治体中間サーバー・プラットフォーム更新	次期自治体中間サーバー・プラットフォームシステムへの移行及び旧VPN装置の返却に伴う設定情報の初期化
----------------------	----------------------------------------------------

(2) 主な機器構成

装置名（数量）	メールスイッチ/DNSサーバ（1基）、プロキシサーバ（1基）、FWサーバ（2基）
---------	------------------------------------------

(3) 稼働システム

システム名	業務内容
総合行政ネットワークシステム	LGWAN-ASPサービス（電子申請、電子調達、国税連携、公的個人認証、自治体中間サーバー・プラットフォーム、メール・ファイル無害化サービス、例規システム、都区市町村情報セキュリティクラウド）

(4) 機器等の定期点検

定期点検回数
1

3 東京電子自治体共同運営サービス

サービス名	実施内容
電子申請	公文書開示請求、飼い犬の死亡届、居宅サービス計画作成依頼（変更）届、住民票の写し交付請求、住民票記載事項証明交付請求、付記転出届、課税・非課税証明交付請求、軽自動車税納税証明交付請求（継続検査用）、固定資産評価証明交付請求、固定資産税公課証明交付請求、固定資産名寄帳の写し交付請求、納税証明交付請求、ホームページ利用者アンケート、大腸がん検診申込み、子宮けいがん検診申込み、乳がん検診申込み、胃がん検診申込み、肺がん検診申込み、保育所入所待機状況についての証明願、保育所入所申込み（第二次受付）、多子世帯一時預かり保育等利用者負担軽減補助申請

2. 1. 12. 004 保健福祉総合システム経費（情報推進課）

63,859,330円

保健福祉総合システムの管理運用

(1) 開発・更新等

社会保障・税番号制度対応	情報連携される特定個人情報ファイルのデータ標準レイアウトが6月に改版されたため、システム改修を実施
制度改正対応	児童福祉システム、障害者福祉システム、健康管理システムに関係した法律の改正等に伴うシステム改修を実施

(2) 主な機器構成

装置名（数量）	保健福祉総合システムサーバ（8基）、サーバ用プリンタ（2台）、クライアント（252台）、プリンタ（21台）
---------	-------------------------------------------------------

(3) 稼動システム

システム名	業務内容
共通窓口システム	福祉総合窓口、福祉事業サービスシミュレーション、各種申請書作成等
児童福祉システム	児童手当、児童扶養手当、乳幼児医療費助成、母子福祉資金貸付、学齢簿・就学援助等
幼稚園システム	補助金申請受付、補助金支給決定等
子ども子育て支援システム	保育園・認定こども園・学童クラブ等の申請受付及び入・退園管理、保育利用料・育成料・延長料等の収納管理等
障害者福祉システム	身体障害者手帳交付、心身障害者福祉手当支給、心身障害者医療費助成等
障害者総合支援システム	申請受付、認定者登録等の支給決定、主治医・委員等への報酬等の管理及び給付管理等
高齢者福祉システム	高齢者食事サービス等
健康管理システム	成人・乳幼児健診、母子保健事業、予防接種通知、基本健康診査等
難病患者等医療受給者管理システム	受給者申請、給付管理等
生活保護システム	資格・認定管理、保護費給付管理、支払基金システム等情報連携等
中国残留邦人支援給付システム	資格・認定管理、給付管理、支払基金システム等情報連携等

(4) 機器等の定期点検及び保守内修理

定期点検回数	保守内修理件数
2	3

(5) 作業依頼及びプログラムリリースの対応

データ抽出等件数	プログラムリリース件数
46	20

1 公共施設予約システムの管理運用

(1) 開発・更新等

K I O S K 端末更新	各公共施設に設置しているK I O S K 端末について、導入から5年が経過し老朽化したことから更新を実施
----------------	-------------------------------------------------------

(2) 主な機器構成

装 置 名 (数量)	K I O S K 端末 (23台)
------------	--------------------

(3) 稼動システム

システム名	業 務 内 容
公 共 施 設 予 約 シ ス テ ム	市立会館・高齢者福祉センター等公共施設の予約申請管理、納付書発行等

(4) K I O S K 端末設置場所

設 置 場 所	市役所本庁舎、市民会館・公民館、保健福祉センター、総合スポーツセンター、環境コミュニケーションセンター、アキシマエンス、松原町コミュニティセンター、勤労商工市民センター、市民交流センター、福島会館、玉川会館、朝日会館、堀向会館、大神会館、昭和会館、緑会館、拝島会館、やまのかみ会館、武蔵野会館、富士見会館、朝日町高齢者福祉センター、松原町高齢者福祉センター、みほり体育館
---------	-------------------------------------------------------------------------------------------------------------------------------------------------------------------------------------------

2 公共施設無料公衆無線LANの利用状況

設置場所	利用件数	利用開始日
市役所本庁舎	8,541	平成29年7月24日
水道部	654	令和2年1月23日
市民会館・公民館	1,909	平成29年11月1日
保健福祉センター	939	平成29年11月1日
総合スポーツセンター	1,727	平成30年2月1日
環境コミュニケーションセンター	506	令和2年1月25日
アキシマエンス（国際交流教養文化棟）	9,735	令和2年3月28日
アキシマエンス（校舎棟）	2,181	令和2年3月28日
アキシマエンス（体育館）	2,987	令和2年3月28日
松原町コミュニティセンター	1,094	平成31年1月22日
勤労商工市民センター	616	平成31年1月22日
青少年交流センター	368	令和2年1月24日
児童センター	838	平成31年2月1日
福島会館	1,626	平成30年11月1日
玉川会館	2,343	平成30年6月1日
朝日会館	949	平成30年6月1日
堀向会館	456	平成30年11月1日
大神会館	206	平成30年6月1日
昭和会館	608	平成30年11月1日
緑会館	250	平成31年3月6日
拝島会館	801	平成30年6月1日
やまのかみ会館	958	平成30年11月1日
武蔵野会館	1,428	平成30年11月1日
富士見会館	314	平成30年11月1日
朝日町高齢者福祉センター	107	令和2年1月31日
松原町高齢者福祉センター	319	令和2年3月6日
拝島町高齢者福祉センター	256	令和2年1月24日

3 デジタル化推進計画策定

名称	内容
デジタル化推進計画	<ul style="list-style-type: none"> 行政のデジタル化に関する様々な施策を計画的に推進するためデジタル化推進計画を策定 計画策定に当たり、一般市民アンケート、高齢者対象アンケートを実施するとともに、視覚障害者団体及び聴覚障害者団体の役員へヒアリングを実施

4 Web会議システムの管理運用

- (1) Web会議用端末台数 8台
- (2) Web会議開催回数 167回

5 テレワークシステムの管理運用

システム名	端末台数
自治体テレワークシステム F o r L G W A N	25

注 令和2年11月24日より実証実験での運用開始

2. 1. 13. 001 自転車等駐車場管理経費 (交通対策課) 148,089,667円

1 自転車等駐車場

(1) 設置状況 (令和4年3月31日現在)

自転車等 駐車場名	面積 (㎡)	収容定数 (台)		
		自転車	原付バイク	合計
西立川駅南口	515.19	288	96	384
東中神駅北口	299.65	200		200
東中神駅西側	139.21	93		93
東中神駅北口第二	196.17	168		168
東中神駅南側	63.80	29		29
東中神駅公団西側	175.67	148		148
中神駅北口第一	758.00	600	100	700
中神駅南口第一	522.49	455		455
中神駅南口第二	378.06	340		340
中神駅北口第二	940.62	925		925
昭島駅北口第二	1,326.80	1,225		1,225
昭島駅南口立体	856.41	1,284		1,284
昭島駅南口駅舎下	179.00	208		208
昭島駅北口第一	1,850.12	2,128		2,128
昭島駅南口第二	451.00	457		457
拝島駅北口	547.49	470		470
拝島駅南口地下	3,528.57	2,450		2,450
拝島駅東	344.54		110	110
合計	13,072.79	11,468	306	11,774

(2) 指定管理

指定管理者	昭島市シルバー人材センター
指定の期間	令和2年4月1日～令和5年3月31日

(3) 使用料収納状況

自転車等 駐 車 場 名	定期利用		一時利用		合 計
	一 般	学 生	現 金	回 数 券	
西立川駅南口	577,000	127,500	244,700	530,000	1,479,200
東中神駅北口			3,131,400	1,499,000	4,630,400
東中神駅西側			1,460,200	214,000	1,674,200
東中神駅北口第二	1,842,500	394,000			2,236,500
東中神駅南側	366,500	150,000	34,100	30,000	580,600
東中神駅公団西側	622,000	149,800			771,800
中神駅北口第一	4,565,500	1,109,000	966,400	646,000	7,286,900
中神駅南口第一	4,377,500	1,214,500	1,291,500	1,436,000	8,319,500
中神駅南口第二	1,025,000	489,000			1,514,000
中神駅北口第二	4,525,500	1,372,000	821,100	742,000	7,460,600
昭島駅北口第二	4,633,000	1,427,000			6,060,000
昭島駅南口立体	4,555,900	1,506,000	569,500	664,000	7,295,400
昭島駅南口駅舎下			2,068,900	2,855,000	4,923,900
昭島駅北口第一	4,833,000	1,543,000	1,323,500	2,725,000	10,424,500
昭島駅南口第二	3,597,500	1,297,000			4,894,500
拝島駅北口	1,764,500	502,000	447,700	447,000	3,161,200
拝島駅南口地下	10,449,000	6,676,500	7,426,600	4,822,000	29,374,100
拝島駅東	296,500	45,000	233,000	46,000	620,500
合 計	48,030,900	18,002,300	20,018,600	16,656,000	102,707,800

2 請負工事

件 名	工 事 内 容
東中神駅南側自転車等駐車場整備工事	面積53.75m ² (29台分)

2. 1. 13. 002 放置自転車対策事業費 (交通対策課)

11,857,243円

放置自転車等の撤去・移送及び処分状況

(1) 撤去・移送状況

地区名	撤 去 ・ 移 送 台 数					
	放置禁止区域		自転車等駐車場内		合 計	
	自転車	原付バイク	自転車	原付バイク	自転車	原付バイク
西立川	1				1	
東中神	22		23		45	
中 神	44		32		76	
昭 島	71		53		124	
拝 島	71	2	52	2	123	4
そ の 他	121	3			121	3
合 計	330	5	160	2	490	7

(2) 撤去・保管自転車等の処分状況

返 還 台 数				合 計	リサイクル 台 数	撤 去 ・ 保 管 手 数 入 料 額
有 料		免 除				
自転車	原 付 バイク	自転車	原 付 バイク			
175	5	22		202	328	370,000

2. 1. 14. 001 市民活動推進事業費（生活コミュニティ課ほか2課）**1,206,682円**

市民活動推進

(1) アダプト制度の実施（道路・公園などの美化及び清掃ボランティア活動）

団体登録の状況（令和4年3月31日現在）

区 分	登録団体数	登録者数
道 路	28	378
公 園	16	258
花 壇	2	11
崖 線	2	59
文 化 財		
合 計	48	706

(2) 市民活動支援事業補助金

交 付 団 体
NPO法人昭島芸術文化団体メロディーの和
SEEDS

2. 1. 14. 002 自治会等経費（生活コミュニティ課）**16,821,495円**

自治会

(1) 自治会連合会加盟自治会

（令和3年4月1日現在）

ブロック	自治会数	加入世帯数	ブロック	自治会数	加入世帯数
第1ブロック	11	1,471	第12ブロック	8	369
第2ブロック	5	754	第13ブロック	4	742
第3ブロック	5	919	第14ブロック	1	1,054
第4ブロック	11	1,571	第15ブロック	8	1,657
第5ブロック	4	742	第16ブロック	2	621
第6ブロック	3	445	第17ブロック	2	581
第7ブロック	3	501	第18ブロック	2	484
第8ブロック	5	373	第19ブロック	3	1,545
第9ブロック	5	743	第20ブロック	2	646
第10ブロック	7	1,112	第21ブロック	1	316
第11ブロック	5	1,331	合 計	97	17,977

(2) 自治会連合会未加盟自治会

自治会数	加入世帯数
3	354

(3) 功労者

永年自治会功労者感謝状贈呈者数	26
前年度自治会長等記念品贈呈者数	108

(4) 回覧物配送事業

自治会回覧物配送数	712
-----------	-----

(5) 自治会集会施設整備費補助金

自治会名	内 容
郷地倶楽部管理委員会	自治会集会施設「郷地倶楽部」天井改修
文化自治会	文化自治会館電気設備更新工事
富士見町会自治会	富士見町会自治会館冷暖房機設置工事
八清親和会	八清親和会集会所ルームエアコン交換工事
森ノ上町会	森ノ上公会堂空調機増設工事
昭文自治会	昭文自治会館床修繕及びエアコン設置工事

2. 1. 14. 003 コミュニティ推進事業費（生活コミュニティ課）

3,787,607円

コミュニティ推進補助金

名 称	対 象	支出額
コミュニティ協議会補助金	あきしま・街づくり市民会議・なかがみ	127,376
	市立武蔵野会館運営協議会	189,934
	コミュニティ協議会 まちづくり昭島北	153,997
公共施設地域管理補助金	武蔵野会館運営管理	3,316,300
合	計	3,787,607

2. 1. 14. 004 安全・安心まちづくり推進事業費（生活コミュニティ課）

8,148,239円

1 高齢消費者被害防止用機器貸与数（令和4年3月31日現在）

品 名	本年度	総数
自動通話録音機	114	1,058

2 青色回転灯装備広報車

(1) 広報車運行委託

台数	地 域	時 間	運行日数
1	市内小・中学校、保育園、公園等の施設の周辺	午後1時から午後6時までの間の4時間（年末年始等を除く。）	347

(2) 広報車貸出運行

台数	登録団体数	貸出件数	貸出日数
1	8	77	77

3 街頭防犯カメラ

設置場所	設置台数
昭島駅南口ほか9箇所	25

2. 1. 15. 001 市民交流センター管理運営費（生活コミュニティ課） 8,630,651円

市民交流センター利用状況

施設	件数	うち減免件数	人数
大 会 議 室	99	23	2,598
会議室（梅竹・松の間）	182	31	2,403
講 習 室	全 室	71	2,060
	半 室	51	339
和 室	全 室	11	750
	半 室	13	123
合 計	570	136	8,273

注 新型コロナウイルス感染症の拡大防止のため4月24日まで、6月9日から10月24日まで及び1月21日から3月21日まで夜間利用の全部又は一部休止、4月25日から6月8日まで休館

**2. 1. 15. 002 市民総合交流拠点施設（市民交流センター）整備事業費
（市民総合交流拠点施設建設担当）4,435,794円**

1 委託業務

件名	委託内容
基本設計委託	市民総合交流拠点施設の基本設計図書作成

2 市民説明会

開催月日	開催場所	内容	参加者数
6月19日	市民交流センター 講習室	市民総合交流拠点施設整備方針（案）について	12
6月20日	市民交流センター 講習室	市民総合交流拠点施設整備方針（案）について	7
7月2日	市役所市民ホール	市民総合交流拠点施設整備方針（案）について	5
3月27日	市民交流センター 講習室	市民総合交流拠点施設基本設計方針（案）について	午前 7 午後 5

3 パブリックコメント

募集期間	意見募集の対象	意見件数
6月15日～7月15日	市民総合交流拠点施設整備方針（案）について	65

4 説明動画の制作・配信

内 容	アクセス件数
市民総合交流拠点施設整備方針（案）について	288

注 アクセス件数は、パブリックコメントの募集期間中の件数

2. 1. 16. 001 松原町コミュニティセンター管理運営費（生活コミュニティ課）

18,511,143円

松原町コミュニティセンター利用状況

施 設		件 数	うち減免件数	人 数
多目的室	一般利用			
	葬儀利用	70		1,250
集 会 室	単独利用	103	14	724
	学習室併用	29	8	468
休 養 室（和 室）		39	14	126
調 理 実 習 室		10	6	96
合 計		282	42	2,919

注 新型コロナウイルス感染症の拡大防止のため4月24日まで、6月9日から10月24日まで及び1月21日から3月21日まで利用時間を短縮、4月25日から6月8日まで休館（葬儀利用を除く。）

2. 1. 17. 001 男女共同参画事業費（女性活躍支援担当）

6,788,778円

1 男女共同参画推進委員会（委員8人）

開催月日	内 容
2月2日	・前期男女共同参画プラン取組状況について ・男女共同参画プラン（令和3年度～12年度）について

注 新型コロナウイルス感染症の拡大防止のため書面開催

2 男女共同参画講演会

開催月日	開 催 場 所	参加者数	内 容
9月11日	公民館小ホール	会場 45 オンライン 8	講演 「家族のトリセツ」 講師 黒川 伊保子 氏 (人工知能研究者、随筆家)

3 男女共同参画セミナー

開催月日	開催場所	参加者数	内 容
10月30日	アキシマエンシス 会 議 室 3 0 2	7	「がんと心のケア」
11月13日	アキシマエンシス 会 議 室 2 0 2	4	「生理の貧困といのちのはなし」

4 男女共同参画情報誌『Hi,あきしま』作成

発行 No.	規格	ページ数	発行部数	内 容
第52号	A4判	8	7,000	あなたは一人じゃない
第53号	A4判	8	7,000	自分が納得できる生き方、逝き方をいきる

5 相談事業

区 分	相 談 日	延べ相談人数
悩みごと相談	月～金曜日	370
女性のための カウンセリング	水曜日	87
男性のための カウンセリング	第3・4水曜日	8

6 男女共同参画センター交流スペースの利用状況

利用日	団体利用件数	延べ利用人数
月～金曜日	43	185

2. 2. 1. 001 職員人件費（職員課） **304,638,971円**

2. 2. 1. 002 固定資産評価審査委員会経費（法務担当） **4,000円**

2. 2. 1. 003 税務事務経費（課税課）

2,996,994円

1 税務相談

相談日	相談員	内 容	件数
毎月第2金曜日	税 理 士	相続税・贈与税等について	48

2 基地関係税務協議会

開催月日	内 容	参加者数	開催月日	内 容	参加者数
4月22日	定期総会	2	11月17日	基地関係税務協議会	2
7月21日	担当係長会議	1	3月11日	担当係長会議	1
8月17日	実行運動				

注 新型コロナウイルス感染症の拡大防止のため、実行運動は要望書を郵送、担当係長会議は書面開催、5月実施予定の基地視察は中止

3 市たばこ税

区 分	課税標準（本）	調 定 額
一 般 品	130,771,252	777,963,960

4 交付金

(1) 利子割交付金

交 付 月	8月	12月	3月	合 計
調 定 額	9,559,000	6,615,000	4,181,000	20,355,000

(2) 配当割交付金

交 付 月	8月	12月	3月	合 計
調 定 額	32,206,000	9,233,000	104,529,000	145,968,000

(3) 株式等譲渡所得割交付金

交 付 月	3月
調 定 額	178,174,000

(4) 法人事業税交付金

交 付 月	8月	12月	3月	合 計
調 定 額	151,443,000	40,133,000	87,355,000	278,931,000

(5) 地方消費税交付金

交 付 月	6月	9月	12月	3月	合 計
調 定 額	526,864,000	884,034,000	561,129,000	693,550,000	2,665,577,000

(6) ゴルフ場利用税交付金

交付月	8月	12月	3月	合計
利用期間	2月～6月	7月～10月	11月～1月	
利用人数	22,084	18,692	11,500	52,276
調定額	10,804,360	9,052,120	6,284,040	26,140,520

(7) 旧法による自動車取得税交付金

交付月	8月	12月	3月	合計
調定額			416	416

(8) 環境性能割交付金

交付月	8月	12月	3月	合計
調定額	12,256,714	9,803,000	17,012,000	39,071,714

(9) 国有提供施設等所在市町村助成交付金

交付月	面積 (㎡)	資産価格	調定額
12月	20,628	1,790,888,468	14,199,000

5 手数料

税務証明書等交付及び閲覧手数料

種 別		件 数	収 入 金 額	
証 明	本 庁	納 税	2,569 (1,097)	513,800
		課 税	4,657 (3,648)	931,400
		非 課 税	4,454 (2,215)	890,800
		所 在	7	1,400
		土地評価	2,124 (176)	424,800
		家屋評価	1,687 (56)	337,400
		公 課	1,272 (2)	254,400
		滅 失	30	6,000
		住宅用家屋	782	1,016,600
		所 有	228	45,600
		土地記載	14	2,800
		家屋記載	11	2,200
		その他証明	8 (2)	1,600
		計	17,843 (7,196)	4,428,800
		関 係	電話予約による 時間外交付	納 税
課 税	89 (65)			17,800
非 課 税	50 (7)			10,000
土地評価	4			800
家屋評価	2			400
公 課	4			800
計	169 (81)			33,800
出張所等	課 税		2,224 (1,306)	444,800
	非 課 税		3,060 (638)	612,000
	計		5,284 (1,944)	1,056,800
コンビニエンスストア交付		1,281	256,200	
小 計		24,577 (9,221)	5,775,600	
閲 覧 関 係	土 地 台 帳	2	400	
	家 屋 台 帳	2	400	
	公 函	1	200	
	公 函 写	128 (3)	38,400	
	名 寄 帳	1,069 (327)	213,800	
	課 税 台 帳	1	200	
	小 計	1,203 (330)	253,400	
公用調査・回答分		(913)		
合 計		25,780 (10,464)	6,029,000	

注 () は、外数で無料件数

2. 2. 2. 001 市民税賦課事務経費（課税課）

36,466,277円

市民税賦課事務

(1) 個人市民税

ア 調定額等

区 分	調 定 額			納税義務者数		
	均等割	所得割	合 計	均 等 割 の み	所得割(均等 割を含む。)	合 計
普通徴収	46,479,293	1,480,305,069	1,526,784,362	1,145	13,520	14,665
特別徴収	131,292,246	5,493,406,978	5,624,699,224	1,503	43,766	45,269
給与所得分	105,936,446	5,207,657,378	5,313,593,824	769	38,964	39,733
公的年金等	25,355,800	285,749,600	311,105,400	734	4,802	5,536
退職分離		56,282,000	56,282,000		323	323
合 計	177,771,539	7,029,994,047	7,207,765,586	2,648	57,609	60,257

イ 所得区分等

(課税状況等の調)

区 分	総所得金額(千円)	納税義務者数	1人当たり平均所得
給 与 所 得	162,572,363	45,808	3,548,995
営 業 所 得	7,906,070	2,288	3,455,450
農 業 所 得	5,600	2	2,800,000
その他の所得	18,966,322	8,401	2,257,627
小 計	189,450,355	56,499	3,353,163
分離譲 渡所得	短 期	66,192	626
	長 期	4,076,859	
	その他	1,793,647	
合 計	195,387,053	57,125	3,420,342

注 所得区分等は、令和3年度市町村税課税状況等の調の数値であり、調定額等の数値とは一致しない。

(2) 法人市民税

ア 調定額等

区 分	均等割額	法人税割額	合 計
調 定 額	327,861,900	2,064,941,200	2,392,803,100
調 定 件 数	3,517	2,045	3,664

注 調定件数は、予定・中間・確定・修正申告の合計件数のため、イの表の納税義務者数とは一致しない。合計欄調定件数は、延べ申告件数

イ 資本金額別・従業員数別調定額等

資本金額	従業員数	均等割額税率 (年額万円)	号	調定額				納税義務者数 (社)
				均等割額	法人税割額	合計	構成比 (%)	
1千万円以下	50人以下	5	1	90,261,000	50,907,600	141,168,600	5.9	2,109
	50人超	12	2	2,060,000	38,595,400	40,655,400	1.7	16
1千万円超 1億円以下	50人以下	13	3	47,813,800	41,781,200	89,595,000	3.8	362
	50人超	15	4	5,355,000	18,742,200	24,097,200	1.0	36
1億円超 10億円以下	50人以下	16	5	18,119,600	59,294,100	77,413,700	3.3	116
	50人超	40	6	10,858,300	114,396,900	125,255,200	5.2	28
10億円超	50人以下	41	7	65,394,200	155,535,100	220,929,300	9.2	161
10億円超 50億円以下	50人超	175	8	12,250,000	12,342,900	24,592,900	1.0	7
50億円超	50人超	300	9	75,750,000	1,573,345,800	1,649,095,800	68.9	29
合計				327,861,900	2,064,941,200	2,392,803,100	100.0	2,864

2. 2. 2. 002 土地家屋資産税賦課事務経費（課税課）

22,059,513円

1 固定資産税、国有資産等所在市町村交付金及び都市計画税

(1) 固定資産税

区分	調定額	納税義務者数
土地	4,069,795,400	35,570
家屋	3,190,179,800	
償却資産	1,111,880,000	
合計	8,371,855,200	

(2) 国有資産等所在市町村交付金

区分	調定額	件数
交付金	258,718,200	7

(3) 都市計画税

区分	調定額	納税義務者数
土地	941,366,200	34,263
家屋	576,514,200	
合計	1,517,880,400	

2 土地の評価

区分 地目	地積 (㎡)	決定価格 (千円)	筆数	1㎡当たり平均価格
田	60,413	368,750	137	6,104
畑	532,904	10,099,157	1,065	18,951
宅地	7,683,488	804,088,900	41,050	104,652
池沼	725	48	1	66
山林	201,643	3,550,649	103	17,609
原野	1,131	74	6	65
雑種地	686,743	31,433,110	1,177	45,771
合計	9,167,047	849,540,688	43,539	92,673

3 家屋の評価

(1) 木造家屋

区分 種類	棟数	床面積 (㎡)	決定価格 (千円)	1㎡当たり平均価格
専用住宅	18,337	1,773,696	56,454,609	31,829
共同住宅 寄宿舎	891	177,019	5,657,935	31,962
併用住宅	745	88,112	1,589,625	18,041
農業・養蚕 漁業者住宅	27	3,745	27,437	7,326
旅館・料亭 ホテル	1	248	2,639	10,641
事務所 銀行・店舗	211	19,574	590,891	30,188
劇場・映画館 病院	13	2,248	78,306	34,834
公衆浴場	3	1,161	10,669	9,189
工場・倉庫	143	10,357	68,681	6,631
土蔵	66	2,924	10,692	3,657
附属家	463	12,427	87,035	7,004
合計	20,900	2,091,511	64,578,519	30,876

(2) 非木造家屋

区分 種類	棟数	床面積 (㎡)	決定価格 (千円)	1㎡当たり平均価格
事務所・店舗 百貨店・銀行	683	611,940	43,055,690	70,359
住宅・アパート	3,731	1,739,478	89,895,365	51,680
病院・ホテル	48	132,147	12,378,712	93,674
工場・倉庫・市場	1,249	880,926	27,720,428	31,467
その他	16	13,144	751,125	57,146
合計	5,727	3,377,635	173,801,320	51,457

4 土地・家屋異動件数（令和3年1月1日～令和3年12月31日）

権 利 関 係			表 示 関 係		
種 類	土 地	家 屋	種 類	土 地	家 屋
売 買	1,694	651	分 筆	467	
買 収			合 筆	177	
売 払 い	1		地 目 変 更	292	
相 続	1,365	650	地 積 変 更	85	
贈 与	58	35	地 図 訂 正	5	
錯 誤		16	表 示	3	635
上 記 以 外 の 権 利 移 転	292	19	構 造 床 面 積 変 更		15
			減 失		203
そ の 他	960	758	そ の 他	254	7
合 計	4,370	2,129	合 計	1,283	860

5 固定資産課税台帳閲覧・縦覧状況

区 分	閲 覧 ・ 縦 覧 者 数	閲 覧 件 数	縦 覧 件 数
土 地	296	2,780	
家 屋	219	987	
償 却 資 産	1	1	
合 計	516	3,768	

2. 2. 2. 003 償却資産税賦課事務経費（課税課）

1,865,331円

償却資産

種 類 \ 区 分	決 定 価 格 (千 円)	納 税 義 務 者 数
構 築 物	21,650,560	1,203
機 械 及 び 装 置	19,631,674	
船 舶	2,005	
航 空 機		
車 両 及 び 運 搬 具	536,218	
工 具 、 器 具 及 び 備 品	24,070,037	
小 計	65,890,494	
総務大臣配分（地方税法第389条）	13,616,892	
合 計	79,507,386	

2. 2. 2. 004 軽自動車税賦課事務経費（課税課）

1,907,308円

1 軽自動車税（環境性能割）

調 定 額	件 数
7,268,000	402

2 軽自動車税 (種別割)

種 別		税率 (年額)	台 数	調 定 額
原 付 第 一 種		2,000	2,491	4,982,000
原 付 第 二 種 乙		2,000	325	650,000
原 付 第 二 種 甲		2,400	1,434	3,441,600
ミ ニ カ 一		3,700	96	355,200
特 殊 作 業 用		5,900	82	483,800
農 耕 作 業 用		2,000	97	194,000
軽 二 輪		3,600	1,473	5,302,800
小 型 自 動 二 輪		6,000	1,521	9,126,000
軽 三 輪	旧 税 率	3,100		
	標 準 税 率	3,900		
	重 課	4,600		
	軽課 (概ね75%)	1,000		
	軽課 (概ね50%)	2,000		
	軽課 (概ね25%)	3,000		
(自家用) 軽四輪乗用	旧 税 率	7,200	3,843	27,669,600
	標 準 税 率	10,800	3,743	40,424,400
	重 課	12,900	2,176	28,070,400
	軽課 (概ね75%)	2,700		
	軽課 (概ね50%)	5,400	49	264,600
	軽課 (概ね25%)	8,100	310	2,511,000
(自家用) 軽四輪貨物	旧 税 率	4,000	811	3,244,000
	標 準 税 率	5,000	1,025	5,125,000
	重 課	6,000	775	4,650,000
	軽課 (概ね75%)	1,300		
	軽課 (概ね50%)	2,500		
	軽課 (概ね25%)	3,800	28	106,400
(営業用) 軽四輪乗用	旧 税 率	5,500		
	標 準 税 率	6,900		
	重 課	8,200	1	8,200
	軽課 (概ね75%)	1,800		
	軽課 (概ね50%)	3,500		
	軽課 (概ね25%)	5,200		
(営業用) 軽四輪貨物	旧 税 率	3,000	104	312,000
	標 準 税 率	3,800	161	611,800
	重 課	4,500	61	274,500
	軽課 (概ね75%)	1,000	2	2,000
	軽課 (概ね50%)	1,900		
	軽課 (概ね25%)	2,900	9	26,100
合 計			20,617	137,835,400
納 税 義 務 者 数			15,448	

- 注1 旧税率とは、平成27年3月31日以前に新規検査を受けた三輪以上の軽自動車に適用される軽自動車税の税率
- 注2 標準税率とは、平成27年4月1日以後に新規検査を受けた三輪以上の軽自動車に適用される軽自動車税の税率
- 注3 重課とは、新規検査を受けてから13年を経過した三輪以上の軽自動車に適用される軽自動車税
- 注4 軽課とは、令和2年4月1日から令和3年3月31日までに新規検査を受けた三輪以上の軽自動車について、令和3年度分の軽自動車税に限り、燃費性能に応じて税率が軽減される軽自動車税
- 注5 軽課（概ね75%）とは、電気軽自動車及び天然ガス軽自動車に適用される軽自動車税で、標準税率の概ね75%を軽減した税率
- 注6 軽課（概ね50%）とは、ガソリン車（乗用）で令和2年度燃費基準+30%達成車及びガソリン車（貨物用）で平成27年度燃費基準+35%達成車に適用される軽自動車税で、標準税率の概ね50%を軽減した税率
- 注7 軽課（概ね25%）とは、ガソリン車（乗用）で令和2年度燃費基準+10%達成車及びガソリン車（貨物用）で平成27年度燃費基準+15%達成車に適用される軽自動車税で、標準税率の概ね25%を軽減した税率

3 ご当地ナンバープレート交付状況

種 別	総枚数	本 年 度 交 付 枚 数	交 付 枚 数 累 計
原付第一種 白色	600	176	417
原付第二種乙 黄色	50		50
原付第二種甲 桃色	350	153	350
合 計	1,000	329	817

注 原付第二種乙 黄色は、令和3年3月交付終了

2. 2. 2. 005 市税収納事務経費（納税課）

126,014,784円

市税収納事務

(1) 徴収実績調書

科目			区分	当初 予算額 (千円)	補正 予算額 (千円)	予算現額 (千円) (7)	調定額		収入額	
							税額(イ) (円)	件数 (ウ)	税額(エ) (円)	件数 (オ)
現年課税分	市民税	個人	普通徴収	1,377,490	60,000	1,437,490	1,526,784,362	58,318	1,464,112,024	55,416
			給与特徴	5,047,340	240,000	5,287,340	5,369,875,824	156,718	5,364,879,570	156,288
			年金特徴	302,690		302,690	311,105,400	42	311,234,177	42
			計	6,727,520	300,000	7,027,520	7,207,765,586	215,078	7,140,225,771	211,746
		法人	846,860	1,330,000	2,176,860	2,392,803,100	3,664	2,391,367,900	3,636	
		計	7,574,380	1,630,000	9,204,380	9,600,568,686	218,742	9,531,593,671	215,382	
	固定資産税	純固定資産税	8,243,060		8,243,060	8,371,855,200	141,848	8,347,646,904	141,102	
		交付金	258,718		258,718	258,718,200	7	258,718,200	7	
		計	8,501,778		8,501,778	8,630,573,400	141,855	8,606,365,104	141,109	
	軽自動車税	環境性能割	7,020		7,020	7,268,000	402	7,268,000	402	
		種別割	132,950		132,950	137,835,400	20,617	136,181,400	20,325	
		計	139,970		139,970	145,103,400	21,019	143,449,400	20,727	
	市たばこ税	733,400		733,400	777,963,960	87	777,963,960	87		
	特別土地保有税									
	普通税計	16,949,528	1,630,000	18,579,528	19,154,209,446	381,703	19,059,372,135	377,305		
	入湯税	入湯税								
		都市計画税	1,505,370		1,505,370	1,517,880,400	136,921	1,512,969,036	136,237	
目的税計		1,505,370		1,505,370	1,517,880,400	136,921	1,512,969,036	136,237		
合計	18,454,898	1,630,000	20,084,898	20,672,089,846	518,624	20,572,341,171	513,542			
滞納繰越分	市民税	個人	普通徴収				183,062,492	8,448	50,960,829	2,189
			特別徴収				12,655,194	1,168	5,439,486	401
			計	59,480		59,480	195,717,686	9,616	56,400,315	2,590
	法人	13,540		13,540	14,572,248	100	9,299,900	29		
	計	73,020		73,020	210,289,934	9,716	65,700,215	2,619		
	固定資産税	19,822		19,822	53,259,060	1,921	25,286,157	830		
	軽自動車税	環境性能割	1		1					
		種別割	1,029		1,029	4,070,626	829	1,227,486	260	
		計	1,030		1,030	4,070,626	829	1,227,486	260	
	都市計画税	4,830		4,830	10,868,820	1,865	5,048,214	802		
合計	98,702		98,702	278,488,440	14,331	97,262,072	4,511			
総計	18,553,600	1,630,000	20,183,600	20,950,578,286	532,955	20,669,603,243	518,053			
税外収入	市税延滞金	15,000		15,000	10,675,412	3,220	10,679,312	3,224		

令和4年5月末日

還付未済額		純 収 入 額		収 入 歩 合			前年度収入歩合	
税額(カ) (円)	件数 (キ)	税 額(ク) (工)-(カ) (円)	件数(ケ) (オ)-(キ)	予算(%) (工)/(ア)	税額(%) (工)/(イ)	件数(%) (オ)/(ウ)	税 額 (%)	件 数 (%)
279,378	20	1,463,832,646	55,396	101.9	95.9	95.0	93.9	94.1
519,931	52	5,364,359,639	156,236	101.5	99.9	99.7	99.9	99.8
128,777		311,105,400	42	102.8	100.0	100.0	100.0	100.0
928,086	72	7,139,297,685	211,674	101.6	99.1	98.5	98.6	98.2
79,700	3	2,391,288,200	3,633	109.9	99.9	99.2	99.1	98.6
1,007,786	75	9,530,585,885	215,307	103.6	99.3	98.5	98.7	98.2
394,669	21	8,347,252,235	141,081	101.3	99.7	99.5	99.6	99.3
		258,718,200	7	100.0	100.0	100.0	100.0	100.0
394,669	21	8,605,970,435	141,088	101.2	99.7	99.5	99.6	99.3
		7,268,000	402	103.5	100.0	100.0	100.0	100.0
14,400	5	136,167,000	20,320	102.4	98.8	98.6	98.8	98.6
14,400	5	143,435,000	20,722	102.5	98.9	98.6	98.9	98.6
		777,963,960	87	106.1	100.0	100.0	100.0	100.0
1,416,855	101	19,057,955,280	377,204	102.6	99.5	98.8	99.2	98.6
81,031	18	1,512,888,005	136,219	100.5	99.7	99.5	99.6	99.3
81,031	18	1,512,888,005	136,219	100.5	99.7	99.5	99.6	99.3
1,497,886	119	20,570,843,285	513,423	102.4	99.5	99.0	99.2	98.8
4,160	1	50,956,669	2,188		27.8	25.9	29.7	29.3
		5,439,486	401		43.0	34.3	35.2	31.3
4,160	1	56,396,155	2,589	94.8	28.8	26.9	30.1	29.6
		9,299,900	29	68.7	63.8	29.0	26.3	25.3
4,160	1	65,696,055	2,618	90.0	31.2	27.0	29.9	29.5
11,538	1	25,274,619	829	127.6	47.5	43.2	54.5	50.5
18,000	3	1,209,486	257	119.3	30.2	31.4	32.9	27.6
18,000	3	1,209,486	257	119.2	30.2	31.4	32.9	27.6
2,462	1	5,045,752	801	104.5	46.4	43.0	55.7	53.3
36,160	6	97,225,912	4,505	98.5	34.9	31.5	36.5	36.2
1,534,046	125	20,668,069,197	517,928	102.4	98.7	97.2	98.5	97.1
3,900	4	10,675,412	3,220	71.2	100.0	100.1	100.1	100.0

(2) 督促状発送件数及び税額

期別		税目	市・都民税		法人市民税
			普通徴収	特別徴収	
第1期	件数		2,443		
	税額		76,373,600		
第2期	件数		2,639		
	税額		81,535,600		
第3期	件数		3,000		
	税額		100,231,200		
第4期	件数		2,955		
	税額		112,891,650		
全期 随時期	件数		61	2,457	135
	税額		3,945,100	52,619,900	7,520,400
合計	件数		11,098	2,457	135
	税額		374,977,150	52,619,900	7,520,400

期別		税目	固定資産税 都市計画税	軽自動車税
			件数	2,367
第1期	税額	84,933,700		
	件数	2,889		
第2期	税額	96,002,900		
	件数	2,318		
第3期	税額	81,057,800		
	件数	2,332		
第4期	税額	74,233,000		
	件数		1,996	
全期 随時期	税額		12,482,700	
	件数	9,906	1,996	
合計	税額	336,227,400	12,482,700	

期別		税目	国民健康保険税	税目		国民健康保険税
				期別	税目	
第1期	件数		3,109	第5期	件数	2,457
	税額		50,254,300		税額	38,844,400
第2期	件数		2,627	第6期	件数	2,439
	税額		39,331,300		税額	40,740,880
第3期	件数		2,750	第7期	件数	2,344
	税額		42,003,400		税額	41,008,360
第4期	件数		2,546	第8期	件数	2,234
	税額		39,332,500		税額	41,475,040
				合計	件数	20,506
					税額	332,990,180

(3) 納税催告に関する文書発送件数

区 分	文書名	発送年月	件 数
現年課税分（全税目）	催告書等	令和3年10月	2,358
		令和4年2月	1,945
		令和4年4月	2,263
		合 計	6,566
滞納繰越分（全税目）	催告書等	令和3年6月	1,902
		令和3年11月	1,440
		合 計	3,342

(4) 滞納処分

差押物件名	差 押		解 除		換 価	
	金 額	件数	金 額	件数	代 金	件数
不 動 産	17,619,000	20	15,984,227	23		
動 産	604,900	2	576,600	1		
債権（預貯金等）	103,999,663	484	58,906,771	430	47,597,836	1,291
合 計	122,223,563	506	75,467,598	454	47,597,836	1,291

注 不動産差押には、自動車（登録差押）を含む。

(5) 交付要求

交付要求先	交付要求		配 当		取下 件数	解 除	
	金 額	件数	金 額	件数		金 額	件数
東京地方裁判所 立川支部ほか (含・破産管財人)	8,730,459	54	1,711,848	11		2,875,299	21

(6) 休日窓口等の開設状況

区 分	内 訳		収納金額
休 日 窓 口	来 庁 者 数		368
	内 訳	徴 収 人 数	154
		納 税 相 談 者 数	214
休 日 夜 間 催 告	訪 問 件 数		106
	内 訳	徴 収 人 数	
		納 付 約 束 人 数	27
		不 在 者 等 人 数	79
	電 話 催 告 件 数		5,731

(7) eLTAX電子納税システム（地方税共通納税システム）導入状況

区 分	利用件数
個人市民税 特別徴収	10,417
法 人 市 民 税	473

2. 3. 1. 001 職員人件費（職員課） **195,449,507円**

2. 3. 1. 002 戸籍事務経費（市民課） **21,048,786円**

戸籍事務

(1) 本籍数・本籍人口（令和4年3月31日現在）

本籍数	38,452
本籍人口	92,320

(2) 全部事項証明書等交付通数

全部事項証明書等	個人事項証明書等	受理証明書等	合計
21,630	2,277	818	24,725
(6,033)	(496)	(45)	(6,574)

注 () は、内数で無料通数

(3) 戸籍届出受理件数

種 別	本籍人	非本籍人	合 計
出生	603	401	1,004
国籍留保	10		10
認知	17	2	19
養子縁組	86	6	92
養子離縁	14		14
戸籍法第73条の2・第69条の2(注1)	2		2
婚姻	847	128	975
離婚	224	27	251
戸籍法第77条の2・第75条の2(注2)	97	9	106
親権・後見・後見保佐	4		4
死亡	958	625	1,583
失踪			
復氏	3	1	4
姻族関係終了	1		1
相続人廃除			
入籍	169	12	181
分籍	24		24
国籍取得			
帰化	10	2	12
国籍喪失	2		2
国籍選択	2		2
外国国籍喪失			
氏の変更	16	2	18
名の変更	3	1	4
転籍	550	7	557
就籍			
市長職権	55		55
戸籍法第24条第2項(注3)			
戸籍法第113条・第114条(注4)			
戸籍法第116条(注5)	1		1
続柄の記載更正(嘱託)			
続柄の記載更正(申出)	2		2
追完		1	1
その他	2		2
不受理申出	22	7	29
合 計	3,724	1,231	4,955

注1 離縁及び縁組取消しに際し、縁組中の氏を引き続き称する届

注2 離婚及び婚姻取消しに際し、婚姻中の氏を引き続き称する届

注3 管轄法務局の長の許可を得て行う戸籍訂正

注4 家庭裁判所の許可を得て行う戸籍訂正申請

注5 確定判決による戸籍訂正申請

(4) 戸籍編製・消除件数

新戸籍編製	戸籍全部消除	合 計
761	679	1,440

(5) 戸籍法違反件数（法定届出期間経過） 6件

(6) 死体（胎）埋火葬許可件数

死体埋葬	死体火葬	死胎埋葬	死胎火葬	合 計
	1,344		16	1,360

(7) 既決犯罪人通知等処理件数

身上照会	既決犯罪人通知処理	合 計
1,448	76	1,524

(8) 人口動態調査件数

区 分	性 別		合 計	件 数
	男	女		
出 生	366	337	703	703
死 亡	672	562	1,234	1,234
婚 姻	412	412	824	412
離 婚	149	149	298	149
死 産	7	8	17	17
	不詳 2			
合 計	1,606	1,468	3,076	2,515
	不詳 2			

(9) 相続税法第58条による報告（死亡又は失踪届の所轄税務署への報告） 1,340件

(10) 身分証明書交付通数 881通

(11) オリジナル婚姻届・出生届等配布数

内 容	数 量
オリジナル婚姻届用紙	391
オリジナル出生届用紙	181
オリジナル婚姻届・出生届用ファイル	104
オリジナル婚姻届・出生届プレゼント用紙	150

2. 3. 1. 003 住民基本台帳事務経費（市民課）

17,782,471円

1 住民基本台帳事務

(1) 住民基本台帳人口及び世帯数（令和4年3月31日現在）

男	女	合計	世帯数
56,723	57,345	114,068	55,977

(2) 異動処理件数

種別	転入	転居	転出	世帯変更	合計
本庁	5,429	2,888	4,381	1,570	14,268
東部出張所	576	262	565	66	1,469
合計	6,005	3,150	4,946	1,636	15,737

(3) 職権処理件数

種別	記載		消除		修正	合計
	出生	その他	死亡	その他		
本庁	774	74	1,263	118	2,617	4,846
東部出張所					6	6
合計	774	74	1,263	118	2,623	4,852

(4) 住民票改製、消除件数及び戸籍附票作成件数

住民票改製	住民票消除	戸籍附票作成
1,039	5,289	4,801

(5) 通知書受理件数

転入	出生	死亡	戸籍附票	記載事項	合計
3,539	27	137	854	274	4,831

(6) 戸籍照合通知発送件数 4件

(7) 住民票等交付通数

ア 交付等通数

種 別	全 部 写 し	広域交付 全部写し	一 部 写 し	広域交付 一部写し	除 票	記載事 項証明	附 票
本 庁	21,956 (4,846)	24 (2)	16,932 (839)	31 (5)	4,617 (1,582)	1,094 (102)	3,798 (2,351)
東 部 出 張 所	4,302 (530)	6	3,889 (80)	4	265 (41)	335 (37)	98 (3)
保 健 福 祉 セ ン タ ー	2,352 (645)		1,958 (96)		130 (25)	182 (17)	51 (1)
武 蔵 野 会 館	1,030 (120)		1,374 (10)		56 (7)	118 (12)	11
緑 会 館	359 (22)		394		15 (3)	26	1
環 境 コ ミ ュ ニ ケ ー シ ョ ン セ ン タ ー	266 (36)		323 (3)		30 (2)	22 (1)	1
コ ン ビ ニ エ ン ス ス ト ア	7,257						
合 計	37,522 (6,199)	30 (2)	24,870 (1,028)	35 (5)	5,113 (1,660)	1,777 (169)	3,960 (2,355)

種 別	閲 覧	不在住 不在籍	個人番号 カード 再 交 付	合 計
本 庁	4,011 (3,211)	209 (87)	283 (232)	52,955 (13,257)
東 部 出 張 所		2		8,901 (691)
保 健 福 祉 セ ン タ ー				4,673 (784)
武 蔵 野 会 館				2,589 (149)
緑 会 館				795 (25)
環 境 コ ミ ュ ニ ケ ー シ ョ ン セ ン タ ー				642 (42)
コ ン ビ ニ エ ン ス ス ト ア				7,257
合 計	4,011 (3,211)	211 (87)	283 (232)	77,812 (14,948)

注1 () は、内数で無料通数

注2 閲覧及び個人番号カード再交付は、本庁のみ取り扱う。

注3 不在住及び不在籍は、本庁、東部出張所及び保健福祉センターで取り扱う。

注4 広域交付は、本庁及び東部出張所で取り扱う。

注5 コンビニエンスストアで交付した住民票の写しは、全部写しとする。

イ アのうち電話予約による住民票等の時間外交付通数

全部写し	一部写し	記載事項証明	合 計
306(30)	385(2)	9	700(32)

注 () は、内数で無料通数

ウ アのうち郵送による住民票等の交付通数 10,652通 (うち無料通数 5,055通)

(8) 住民基本台帳法違反件数

転入、転出、転居及び世帯変更届の規定による届出をしない者 54件

2 公的個人認証サービス受付事務

電子証明書発行件数	収納取扱金額
417(241)	35,200

注1 () は、内数で無料件数

注2 本庁及び東部出張所で取り扱う。

3 国民健康保険受付事務取扱件数

資格取得	資格喪失	高額療養費	療養費	住所変更等	その他	合 計
155	190				140	485

注 東部出張所のみ取り扱う。

4 国民年金受付事務取扱件数

資格取得	資格喪失	住所変更	種別変更	その他	合 計
138	8			103	249

注 東部出張所のみ取り扱う。

5 自動車臨時運行許可件数

車 種 別		合 計
四 輪	二 輪	
778	44	822

6 各種手数料収納状況

種 別	戸籍関係証明書等 交 付 手 数 料		住民票写し等交付 及び閲覧手数料		印鑑登録証明書等 交 付 手 数 料	
	通 数	収入額	通 数	収入額	通 数	収入額
本 庁	14,300	7,861,750	39,698	7,970,200	17,776	3,555,200
東 部 出 張 所	2,003	1,048,050	8,210	1,642,000	5,000	1,000,000
保健福祉センター	847	417,750	3,889	777,800	2,187	437,400
武蔵野会館	551	263,850	2,440	488,000	1,530	306,000
緑 会 館	199	95,250	770	154,000	402	80,400
環境コミュニケーションセンター	251	120,750	600	120,000	479	95,800
コンビニエンス ス ト ア			7,257	1,451,400	3,732	746,400
合 計	18,151	9,807,400	62,864	12,603,400	31,106	6,221,200

種 別	その他証明手数料		合 計	
	通 数	収入額	通 数	収入額
本 庁	1,628	777,700	73,402	20,164,850
東 部 出 張 所	101	20,200	15,314	3,710,250
保健福祉センター	57	11,400	6,980	1,644,350
武蔵野会館	42	8,400	4,563	1,066,250
緑 会 館	7	1,400	1,378	331,050
環境コミュニケーションセンター	16	3,200	1,346	339,750
コンビニエンス ス ト ア			10,989	2,197,800
合 計	1,851	822,300	113,972	29,454,300

7 市税等収納状況

区 分	市 税	国民健康 保 險 税	介護保険料	その他	合 計
通 数	5,023	2,956	2,211	2,655	12,845
取扱金額	132,695,990	43,670,861	17,290,478	29,840,092	223,497,421

注 東部出張所のみ取り扱う。

2. 3. 1. 004 印鑑登録事務経費（市民課）

939,097円

印鑑登録事務

（1）印鑑登録・消除件数

種 別	登 録	消 除	合 計
本 庁	3,709	3,646	7,355
東部出張所	635	379	1,014
合 計	4,344	4,025	8,369

(2) 印鑑登録人数（令和4年3月31日現在） 67,779人

(3) 印鑑登録証明書交付通数

ア 交付通数

本 庁	16,934 (41)
東 部 出 張 所	4,853 (6)
保健福祉センター	2,190 (3)
武蔵野会館	1,530
緑 会 館	402
環境コミュニケーションセンター	480 (1)
コンビニエンスストア	3,732
合 計	30,121 (51)

注 () は、内数で無料通数

イ うち電話予約による印鑑登録証明書の時間外交付通数 299通

(4) 印鑑登録証再発行枚数

本 庁	977 (94)
東 部 出 張 所	168 (15)
合 計	1,145 (109)

注 () は、内数で無料枚数

2. 3. 1. 005 出張所等管理経費（市民課） 11,286,482円

2. 3. 1. 006 住民基本台帳等人口調査経費（市民課） 259,000円

住民基本台帳等人口調査

種 類	調 査 事 項	基準日
町丁別、年齢別調査	・町丁別の世帯数及び男女別人口 ・年齢各歳別の男女別人口	毎年1月1日

2. 3. 1. 007 個人番号カード事務経費（市民課） 74,574,137円

個人番号カード発行件数 15,591件

選挙管理委員会事務

(1) 選挙管理委員会（委員4人）

開催回数	内 容
19	議案審議65件 報告事項20件 協議事項2件

(2) 外部団体連絡

団 体 名	種 別	開催回数
全国市区選挙管理委員会連合会	定期総会	1※
全国市区選挙管理委員会連合会東京支部	定期総会 委員・局長合同研修会	1※ *
東京都市選挙管理委員会連合会	総 会	1※
	委 員 長 会	3※
	局 長 会	5※
	次 長 ・ 係 長 会	5※
東京都市選挙管理委員会連合会第1ブロック	研 修 会	*
	委員長・局長会	2※
	次長・係長会	3※
	委員局長研修 職員研修会	* *
東京都選挙管理委員会	事務運営協議会	*
	職員研修会	1※
	啓発担当者会議	1※

注 新型コロナウイルス感染症の拡大防止のため、※は全部又は一部書面開催、*は中止

(3) 選挙人名簿

ア 定時登録者数

登録日	男	女	合 計
6月1日	46,794	47,515	94,309
9月1日	46,967	47,673	94,640
12月1日	47,050	47,756	94,806
3月1日	47,033	47,718	94,751

イ 投票区別定時登録者数（令和4年3月1日現在）

投票区	投票所	男	女	合計
第1投票区	東小学校	1,740	1,766	3,506
第2投票区	富士見丘小学校	1,877	2,297	4,174
第3投票区	市民交流センター	2,557	2,553	5,110
第4投票区	福島会館	3,378	3,302	6,680
第5投票区	土地区画整理事務所	3,028	3,035	6,063
第6投票区	中神小学校	2,835	2,983	5,818
第7投票区	シルバー人材センター	1,310	1,307	2,617
第8投票区	環境コミュニケーションセンター	3,187	3,350	6,537
第9投票区	昭和町分室	2,566	2,563	5,129
第10投票区	成隣小学校	3,567	3,289	6,856
第11投票区	扨島中学校	2,971	2,868	5,839
第12投票区	扨島第一学童クラブ	1,775	1,721	3,496
第13投票区	扨島第三小学校	2,929	2,822	5,751
第14投票区	扨島会館	1,734	1,512	3,246
第15投票区	やまのかみ会館	964	1,238	2,202
第16投票区	東中神団地集会所	675	829	1,504
第17投票区	武蔵野学童クラブ	2,429	2,391	4,820
第18投票区	昭和会館	2,835	3,010	5,845
第19投票区	田中小学校	1,733	1,719	3,452
第20投票区	瑞雲中学校	2,943	3,163	6,106
合計		47,033	47,718	94,751

ウ 在外選挙人名簿登録者数

調整日	男	女	合計
3月1日	50	55	105

エ 裁判員候補者及び検察審査員候補者割当数

裁判員候補者割当数	120
検察審査員候補者割当数	11

2. 4. 1. 002 職員人件費（職員課） **43,355,222円**

2. 4. 2. 001 選挙啓発事業費（選挙管理委員会事務局） **160,819円**

選挙啓発

(1) 明るい選挙啓発ポスターコンクール

ア 応募状況

区分	学校数	人数	本市入選数
小学校	8	414	最優秀1・優秀1・努力2・入選6・佳作6
中学校	6	142	最優秀1・優秀1・努力2・入選6・佳作6

イ 選挙啓発ポスター展の開催

開催期間	開催場所	内 容
2月15日～18日	市役所市民ロビー	明るい選挙啓発ポスター入選作品を展示

(2) 若者への啓発

注 青少年フェスティバルで実施予定の啓発事業は、新型コロナウイルス感染症の拡大防止のため中止

(3) 就学児のいる家庭への啓発

実施時期	内 容
6月・9月	学童クラブに在籍する児童に選挙啓発用ぬり絵1,400枚を配布

(4) 明るい選挙推進協議会活動

ア 推進委員数（令和3年4月1日現在）

男	女	合 計
2	20	22

イ 各部活動状況

部 門	内 容	回数
広報部	機関誌の発行 会報「白ばら便り」	60部
調査部	新有権者へのレター啓発（年4回）	1,014通
研修部	管内研修	1回

(5) 四市共催推進委員研修会

注 11月に昭島市で開催予定の本研修会は、新型コロナウイルス感染症の拡大防止のため中止

(6) 外部団体連絡

団 体 名	種 別	開催回数
東京都市明るい選挙推進協議会連合会	定期総会	1 ※
	会長会	1 ※
	推進大会	*
	委員研修	*
東京都市明るい選挙推進協議会連合会第1ブロック	会長会	1

注 新型コロナウイルス感染症の拡大防止のため、※は書面開催、*は中止

2. 4. 3. 001 衆議院議員選挙及び最高裁判所裁判官国民審査経費

(選挙管理委員会事務局) 37,506,079円

1 期日

公 示 日	投 票 日	開 票 日
令和3年10月19日	令和3年10月31日	令和3年10月31日

2 主な選挙公営等

投票所入場整理券配布枚数	54,653
ポスター掲示場設置数	151
選挙公報発行部数	56,000
選挙特報「あきしま」発行部数	56,000

3 投票結果（小選挙区）

区分	当日有権者数	投票者数	左の内期日前・不在者投票者数						投票率 (%)
			期日前	滞在地	施設	郵便	その他	計	
男	46,947	25,610	8,537	35	168	17	4	8,761	54.55
女	47,695	26,237	10,091	25	247	14		10,377	55.01
合計	94,642	51,847	18,628	60	415	31	4	19,138	54.78

4 開票結果（小選挙区）

投票総数	有効投票数	無効投票数	不足票数
51,847	50,496	1,351	

5 市ホームページによる選挙速報（小選挙区）

実施期日	回数	掲載時刻
令和3年10月31日	5回	21時30分・22時00分・22時30分・23時00分・23時37分（確定）

2. 4. 4. 001 東京都議会議員選挙経費（選挙管理委員会事務局）

35,389,119円

1 期日

告示日	投票日	選挙会（開票日）
令和3年6月25日	令和3年7月4日	令和3年7月4日

2 主な選挙公営等

投票所入場整理券配布枚数	53,821
ポスター掲示場設置数	151
選挙公報発行部数	56,000
選挙特報「あきしま」発行部数	56,000

3 投票結果

区分	当日有権者数	投票者数	左の内期日前・不在者投票者数						投票率 (%)
			期日前	滞在地	施設	郵便	その他	計	
男	46,319	17,608	4,985	9	159	10		5,163	38.01
女	47,167	18,084	5,997	4	228	11		6,240	38.34
合計	93,486	35,692	10,982	13	387	21		11,403	38.18

4 開票結果

投票総数	有効投票数	無効投票数	不足票数
35,692	35,056	636	

5 市ホームページによる選挙速報

実施期日	回数	掲載時刻
令和3年7月4日	3回	21時30分・22時00分・22時25分(確定)

2. 5. 1. 001 統計事務経費 (行政経営担当) 9,000円

2. 5. 1. 002 学校基本調査経費 (行政経営担当) 21,000円

基幹統計調査

名称	目的	対象数	基準日
学校基本調査	私立の幼稚園から中学校まで及び専門学校に関する基本的事項を調査し、学校教育行政上の基礎資料を得るため。	11校	5月1日

2. 5. 1. 003 建設工事統計調査経費 (行政経営担当) 79,280円

基幹統計調査

名称	目的	対象数	基準日
建設工事受注動態統計調査	国土交通省が指定した建設業者の建設工事の受注動向及び公共機関・民間等からの受注工事の詳細を把握することにより、経済・社会施策のための基礎資料の整備を図るため。	10事業所	毎月末日
建設工事施工統計調査	国土交通省が指定した建設業者の1年間に施工した完成工事高、就業者数等を調査し、建設業の実態・活動内容を明らかにすることにより、経済・社会施策のための基礎資料の整備を図るため。	64事業所	7月1日

2. 5. 1. 004 経済センサス調査区管理経費 (行政経営担当) 13,000円

基幹統計調査準備事務

名称	目的	調査区数
経済センサス調査区管理	経済センサス基礎調査において設定した調査区を今後の経済センサス調査区として適切に管理し、事業所等を対象とする各種統計調査実施の基礎資料としての利用に供するため。	102調査区

2. 5. 1. 005 経済センサス活動調査経費（行政経営担当）

4,150,090円

基幹統計調査

名 称	目 的	対象数	基準日
経済センサス活動調査	我が国の全産業分野における企業等の経済活動の実態を全国的及び地域別に明らかにするとともに、企業等を調査対象とする各種統計調査の精度向上に資する母集団情報を得るため。	4,189事業所	6月1日

2. 6. 1. 001 監査委員・事務局運営費（監査事務局）

2,636,890円

監査等

(1) 例月現金出納検査

検 査 の 対 象		実 施 月 日	
令和3年度	一 般 会 計	4月27日	
	特 別 会 計	国 民 健 康 保 険	5月27日
		介 護 保 険	6月30日
		後 期 高 齢 者 医 療	7月29日
		中 神 土 地 区 画 整 理 事 業	8月25日
	基 金 の 運 用 状 況	9月29日	
	水 道 事 業 会 計	10月28日	
	下 水 道 事 業 会 計	11月25日	
			12月27日
		1月27日	
		2月25日	
		3月30日	

(2) 決算審査

審 査 の 対 象		審 査 の 期 間 (実 施 月 日)	
令和2年度	一 般 会 計	7月1日～8月16日 (7月5日～7月7日)	
	特 別 会 計		国 民 健 康 保 険
			介 護 保 険
			後 期 高 齢 者 医 療
	中 神 土 地 区 画 整 理 事 業		
	基 金 の 運 用 状 況	6月10日～8月16日 (6月30日)	
水 道 事 業 会 計			
下 水 道 事 業 会 計	6月10日～8月16日 (7月7日)		

(3) 健全化判断比率審査

審査の対象		審査の期間（実施月日）
令和2年度	実質赤字比率	7月19日～8月16日 (8月12日)
	連結実質赤字比率	
	実質公債費比率	
	将来負担比率	

(4) 資金不足比率審査

審査の対象		審査の期間（実施月日）
令和2年度	資金不足比率	7月19日～8月16日 (8月12日)

(5) 定期監査

対象部課	監査の対象	監査の期間 (実施月日)
企画部行政経営担当 企画部法務担当 総務部契約管財課 総務部情報推進課 保健福祉部福祉総務課 保健福祉部障害福祉課 学校教育部学校給食課	4月1日から9月30日までに おける財務に関する事務の執 行及び経営に係る事業の管理	9月1日～12月25日 (11月11日)
市民部市民課 市民部納税課 市民部産業活性課 子ども家庭部 子ども子育て支援課 環境部環境課 環境部清掃センター 都市計画部区画整理課 生涯学習部社会教育課 選挙管理委員会事務局	4月1日から11月30日までに おける財務に関する事務の執 行及び経営に係る事業の管理	11月1日～2月25日 (1月17日)

(6) 財政援助団体等監査

対象団体及び所管部課	監査の対象	監査の期間 (実施月日)
昭島市民会館文化事業協会 生涯学習部市民会館・公民館	令和2年度に交付された「市 民会館文化事業協会補助金」 に係る出納その他の交付手続	8月19日～11月25日 (10月15日)

2. 6. 1. 002 職員人件費（職員課）

26,732,323円

第 3 款 民 生 費

3. 1. 1. 001 職員人件費（職員課、保険年金課）

252, 678, 710円

3. 1. 1. 002 社会福祉事務等経費（福祉総務課）

2, 508, 257円

1 福祉総合窓口受付状況

区 分	本 庁	東部出張所	保健福祉センター	合 計
障害福祉課業務		1, 910	2, 472	4, 382
子ども子育て支援課業務		1, 063	1, 903	2, 966
保険年金課業務		266	960	1, 226
健康課業務	51	41		92
その他業務		143	863	1, 006
合 計	51	3, 423	6, 198	9, 672

2 再犯防止推進計画策定委員会（委員15人）

開催月日	内 容
6月30日	<ul style="list-style-type: none"> ・計画策定のスケジュール等について ・再犯防止等の推進に関する法律について ・矯正施設における再犯防止施策の実施及び国際法務総合センターについて ・計画策定について ・計画素案の内容について
9月7日	<ul style="list-style-type: none"> ・保護司会の現状・課題及び再犯防止推進計画について ・計画素案の内容について
11月11日	<ul style="list-style-type: none"> ・計画素案の内容について ・パブリックコメントの実施について
2月14日	<ul style="list-style-type: none"> ・パブリックコメントの結果について ・計画案について

注 9月7日・2月14日は、新型コロナウイルス感染症の拡大防止のため書面開催

3 社会福祉法人の認可・指導検査等

(1) 所轄法人数 14法人（令和4年3月31日現在）

(2) 認可等の状況

設立認可	定款変更認可	定款変更受理	基本財産 処分承認	基本財産 担保提供承認
	3	1	1	

(3) 指導検査の状況

区 分	検査法人数	検査件数	文書指摘あり	文書指摘なし
一 般 検 査	4	4	4	
特 別 検 査				
合 計	4	4	4	

4 障害福祉サービス事業所等の指導検査等

(1) 対象事業所数 (令和4年3月31日現在)

区 分	法 人 数	事業所数
障 害 者 福 祉 サ ー ビ ス	4	11
障 害 児 福 祉 サ ー ビ ス	11	15
特定相談支援・障害児相談支援	9	10

(2) 指導検査の状況

ア 障害者福祉サービス

対象サービス	検査法人数	実地指導件数	文書指摘あり	文書指摘なし
就労継続支援（B型）	1	1	1	
就 労 移 行 支 援	1	1	1	

イ 障害児福祉サービス

対象サービス	検査法人数	実地指導件数	文書指摘あり	文書指摘なし
児 童 発 達 支 援	2	2	1	1
放課後等デイサービス	3	3	2	1

ウ 特定相談支援・障害児相談支援

対象サービス	検査法人数	実地指導件数	文書指摘あり	文書指摘なし
計 画 相 談 支 援	3	3	3	
障 害 児 相 談 支 援	3	3	3	

5 第11回特別弔慰金国庫債券支給者数 191人

3. 1. 1. 003 民生委員・児童委員等経費（福祉総務課） 23,010,319円

1 民生委員・児童委員

(1) 地区別人数 (令和4年3月31日現在)

区 分		東部地区	中部地区	西部地区	合 計
定 数	民生委員・児童委員	25	28	26	79
	主任児童委員	2	2	2	6
	合 計	27	30	28	85
委嘱数	民生委員・児童委員	24	28	26	78
	主任児童委員	2	2	2	6
	合 計	26	30	28	84

(2) 民生委員・児童委員協議会等開催状況

ア 会議

区 分	開催回数	参加者数
民生委員・児童委員協議会会長協議会	10	199
合同民生委員・児童委員協議会	2	169
地区民生委員・児童委員協議会（東部・中部・西部）	24	664
社会福祉協力員会議	2	169

注 合同民生委員・児童委員協議会、社会福祉協力員会議は、新型コロナウイルス感染症の拡大防止のため一部書面開催

イ 研修等

区 分	開催回数	参加者数	内 容
関係機関地区連絡協議会（四者協）	1	121	講演会「子どもの虐待とどう向き合うか」 （会場：市民会館）

注 例年実施の宿泊研修、施設見学は、新型コロナウイルス感染症の拡大防止のため中止

ウ 活動状況

相談・支援件数	その他の活動件数	延べ活動日数	延べ訪問回数
806 (59)	6,474 (642)	12,531 (1,083)	6,932 (215)

注 () 内は、主任児童委員（再掲）

2 民生・児童委員協力員

(1) 地区別人数

(令和4年3月31日現在)

区 分	東部地区	中部地区	西部地区	合 計
定 数	3	3	3	9
委嘱数	2	2	1	5

(2) 活動状況

活動支援件数（延べ件数）					延 べ 活 動 日 数
高齢者・子ども達の 見守り支援	サ ロ ン 活 動 支 援	各種行事への参加・ 協力支援	そ の 他 の 支 援	合 計	
252	30	15	49	346	257

3. 1. 1. 004 社会福祉協議会経費（福祉総務課）

77,167,667円

事業実施状況

団 体 名	主 な 事 業	内 容
社会福祉協議会	ボランティアセンター事業	ボランティアセンターの運営
	成年後見制度利用支援事業	地域福祉・後見支援センターあきしまの運営

3. 1. 1. 005 社会福祉事業団経費（子ども子育て支援課） 37,493,582円

事業実施状況

団体名	主な事業の内容
社会福祉事業団	なしのき保育園及び学童クラブの管理・運営

3. 1. 1. 006 社会を明るくする運動事業費（福祉総務課） 407,912円

第71回社会を明るくする運動（市推進委員会 市内48関係機関及び団体で構成）

区分	実施期間	実施内容等
啓発パネル展	7月5日～8月2日	会場：市役所市民ロビー、アキシマエンス市民ギャラリー
中学生作文コンテスト (表彰式)	12月22日	応募者数：300人 入賞者数：15人

注 上記のほか、ポスターの配布や横断幕・懸垂幕の掲出などの周知・啓発事業を実施

3. 1. 1. 007 社会福祉団体補助等事業費（福祉総務課） 866,027円

事業実施状況

団体名	主な事業の内容
聴覚障害者協会	親子手話教室、手話講習会

3. 1. 1. 008 特殊疾病者及び原爆被爆者手当等支給事業費（障害福祉課） 21,875,000円

1 特殊疾病者福祉手当

支払期	6月	10月	2月	合計
支給人数	368	376	377	1,121
支出額	7,115,000	7,310,000	7,200,000	21,625,000

2 原爆被爆者見舞金

支給年額	支給人数
10,000	25

3. 1. 1. 009 生活保護法外援助等事業費（生活福祉課）**2,523,100円**

1 被保護学童・生徒に対する学童服等支給

区 分		件 数
学 童 服	小学2～6年生	66
	中学2～3年生	34
運 動 衣	小 学 生	75
	中 学 生	52
合 計		227

2 被保護学童・生徒に対する夏季健全育成費

区 分	件 数
小 学 生	77
中 学 生	52
合 計	129

3 被保護学童・生徒に対する修学旅行支度金

区 分	件 数
小 学 生	19
中 学 生	18
合 計	37

4 緊急援護費支給件数 7件

3. 1. 1. 010 生活保護被保護者自立促進事業費（生活福祉課）**3,144,344円**

被保護者自立促進事業

区 分	件 数
高 齢 者 等 生 活 環 境 改 善 費	6
就 職 支 援 費	1
学 習 環 境 整 備 支 援 費	16
大 学 等 進 学 支 援 費	
合 計	23

3. 1. 1. 011 福祉サービス第三者評価事業費（福祉総務課）**2,474,000円**

第三者評価事業実施状況

区 分	評価対象サービス名	実施件数
高 齢 者 サ ー ビ ス	認知症対応型共同生活介護	5
	地域密着型通所介護	1
	小規模多機能型居宅介護	1
	定期巡回・随時対応型訪問介護看護	1

3. 1. 1. 012 福祉サービス総合支援事業費（福祉総務課）**5,841,877円**

1 地域福祉権利擁護事業（昭島市社会福祉協議会）

区 分	延べ相談支援件数	日常生活自立支援事業契約者数
認知症高齢者	2,446	35
知的障害者	1,038	16
精神障害者	1,131	19
その他	433	6
合 計	5,048	76

注 日常生活自立支援事業契約者数は、令和4年3月31日現在

2 福祉専門相談実施状況（昭島市社会福祉協議会）

区 分	開催回数	利用件数
福祉法律相談	24	21

3. 1. 1. 013 成年後見制度利用支援事業費（福祉総務課）**2,706,803円**

1 成年後見制度市長申立件数

区 分	件 数
認知症高齢者	5
知的障害者	
精神障害者	1

2 成年後見制度利用支援給付件数

申立費用	報酬費用
	14

3. 1. 1. 014 中国残留邦人支援事業費（福祉総務課）**34,915,644円**

1 支援給付の状況

世帯数	人 数
9	14

2 地域生活支援事業の実施状況

区 分	会 場	開催回数	延べ参加人数
日本語教室	公民館	18	110
介護予防健康体操教室	保健福祉センター	5	46

注 例年実施の料理教室は、新型コロナウイルス感染症の拡大防止のため中止

3. 1. 1. 015 低所得者・離職者対策事業費（福祉総務課）

4,500,000円

1 相談件数（昭島市社会福祉協議会）

電話相談	窓口相談
512	425

2 受験生チャレンジ支援貸付件数（昭島市社会福祉協議会）

区 分		貸付件数
学習塾等受講料	中学3年生	27
	高校3年生	11
受験料	中学3年生	27
	高校3年生	15

3. 1. 1. 016 生活困窮者自立支援事業費（福祉総務課）

70,013,006円

1 自立相談支援機関

名 称
くらし・しごとサポートセンター

2 自立相談支援事業

自立相談支援		うち就労支援	
新規支援者数	延べ支援者数	新規支援者数	延べ支援者数
352	1,322	123	900

3 家計改善支援事業

新規支援者数	延べ支援者数
56	347

4 子どもの学習支援事業（昭島市社会福祉協議会）

会 場	登録者数	実施回数	延べ参加者数
緑会館	19	44	322

注 新型コロナウイルス感染症の拡大防止のため、4月25日から6月6日まで中止

5 共助の基盤づくり事業（昭島市社会福祉協議会）

(1) 地域福祉コーディネーター 1人

(2) 活動内容

地域福祉コーディネーターの啓発を兼ねた各種会議体等への参加、サロン活動支援、相談支援、個別訪問支援、介護者支援、認知症に関する周知・啓発事業、共助の基盤づくり協議体委員会の運営 ほか

6 就労準備支援事業

新規支援者数	延べ支援者数	訪問支援（アウトリーチ）	
		支援者数	延べ支援者数
11	151	7	30

7 住居確保給付金支給状況

区 分	世帯状況			離職	申請事由		合計
	単身世帯	複数世帯	合計		給与等減少		
					雇用者	自営業者	
支給者数	104	70	174	114	26	34	174

3. 1. 1. 017 避難行動要支援者対策事業費（福祉総務課） 1,916,373円

1 避難支援等関係者（令和4年3月31日現在）

昭島消防署、昭島市消防団、昭島警察署、昭島市社会福祉協議会、昭島市民生委員・児童委員協議会、単一自治会（20自治会）

2 避難行動要支援者名簿登録者数（令和4年3月31日現在）

区 分	人 数
名簿登録者数	3,995
うち平常時避難支援等関係者への名簿提供同意者数	3,114

3. 1. 1. 018 国民健康保険特別会計繰出金（保険年金課） 1,265,182,547円

3. 1. 1. 019 新型コロナウイルス感染症生活困窮者自立支援金支給事業費（福祉総務課） 35,284,221円

生活困窮者自立支援金支給状況

区 分	支給世帯数				支給月額
	単身世帯	2人世帯	3人以上世帯	合計	
初回支給	67	29	32	128	単身世帯 : 60,000円 2人世帯 : 80,000円
再支給	31	11	13	55	3人以上世帯 : 100,000円
合計	98	40	45	183	

3. 1. 1. 020 国・都支出金過年度返還金（福祉総務課）

9,533,826円

区 分	返還金額
令和2年度中国残留邦人支援給付費国庫負担金	4,859,018
令和2年度生活困窮者就労準備支援事業等国庫補助金	426,000
令和2年度中国残留邦人支援事務国庫委託金	42,808
令和2年度地域福祉推進区市町村包括都補助金	4,206,000
合 計	9,533,826

3. 1. 1. 021 住民税非課税世帯等臨時特別給付金支給事業費（福祉総務課）

1,112,033,342円

住民税非課税世帯等臨時特別給付金支給状況

区 分	支給世帯数	支給額
住民税均等割非課税世帯	10,734	1世帯につき100,000円
家計急変世帯	88	

3. 1. 2. 001 障害者自立支援事務経費（障害福祉課）

12,529,203円

1 障害支援区分認定状況

(1) 障害支援区分認定訪問調査

調査員数	調 査 件 数		
	調査員	市職員（会計年度任用職員を含む。）	合 計
3	93	204	297

(2) 障害支援区分認定審査会

委員数	開催回数	審査判定件数
5	12	268

2 障害者自立支援推進協議会（委員12人）

開催月日	内 容
8月18日	<ul style="list-style-type: none"> ・会長及び副会長の選任について ・障害福祉施策における会議体について ・障害者地域支援協議会及び障害者差別解消支援地域協議会の実施状況について ・障害者プランについて ・障害者計画・第5期障害福祉計画・第1期障害児福祉計画の実績について ・第5期障害福祉計画における成果目標の評価等について
3月24日	<ul style="list-style-type: none"> ・障害者地域支援協議会及び障害者差別解消支援地域協議会の実施状況について ・精神障害者訪問支援事業について ・令和4年度自立支援推進協議会等の運営について

3 障害者地域支援協議会（委員15人）

開催月日	内 容
4月15日	<ul style="list-style-type: none"> ・人材確保プロジェクトの報告について ・専門部会からの報告について ・令和3年度障害者地域支援協議会等の運営について
6月30日	<ul style="list-style-type: none"> ・委員長及び副委員長の選任について ・障害者地域支援協議会の運営等について ・人材確保プロジェクトの報告について ・各専門部会の令和2年度活動報告及び令和3年度取組目標等について ・障害者地域支援協議会で協議した議題等について ・地域生活支援拠点等の整備について ・専門部会の活動費について
10月26日	<ul style="list-style-type: none"> ・障害者地域支援協議会の運営等について ・人材確保プロジェクトの報告について ・各専門部会の活動報告（中間報告）について ・地域生活支援拠点等の整備について ・障害者自立支援推進協議会との懇談会について
12月16日	<ul style="list-style-type: none"> ・人材確保プロジェクトの報告について ・両協議会懇談会の報告について ・地域生活支援拠点等の整備について
3月22日	<ul style="list-style-type: none"> ・人材確保プロジェクトの報告について ・新型コロナ対策プロジェクトの報告について ・各専門部会の相談報告について ・地域生活支援拠点等の整備について ・令和4年度障害者地域支援協議会等の運営について

4 障害者差別解消支援地域協議会（委員15人）

開催月日	内 容
7月30日	<ul style="list-style-type: none"> ・委員長及び副委員長の選任について ・障害者差別解消支援地域協議会の運営等について ・障害を理由とする差別に関する相談事例について ・地域生活支援拠点等の整備について
10月8日	<ul style="list-style-type: none"> ・障害者差別解消支援地域協議会等の運営について ・プロジェクトの進捗について ・障害を理由とする差別に関する相談事例について
2月15日	<ul style="list-style-type: none"> ・プロジェクトの進捗について ・障害を理由とする差別に関する相談事例について

5 東京都事務移譲に関する事務

種 別	取扱件数
難病等医療費助成申請・受理等事務 （うち難病等医療費助成申請）	2,139 (1,308)
小児慢性特定疾病医療費助成申請・受理等事務 （うち小児慢性特定疾病医療費助成申請）	133 (85)
原子爆弾被爆者等援護事務	11

6 身体障害者福祉の状況

(1) 身体障害者手帳の所持者状況 (令和4年3月31日現在)

等級	1級	2級	3級	4級	5級	6級	合計
所持者数	1,178	755	834	1,281	298	371	4,717

(2) 身体障害者相談状況

相談内容	手帳	補装具	職業	生活	その他	合計
延べ相談件数	228	242		22	88	580

(3) 心身障害者民営バス乗車割引証交付状況

区分	介護人付用	定期券	合計
交付枚数	46		46

(4) 有料道路通行料金障害者割引申請件数 431件

(5) 都営交通無料乗車券発行状況

区分	身体障害者	知的障害者	精神障害者	その他	合計
件数	106	14	37	50	207

7 知的障害者福祉の状況

(1) 愛の手帳の所持者状況 (令和4年3月31日現在)

等級	1度	2度	3度	4度	合計
所持者数	33	197	180	502	912

(2) 知的障害者相談状況

相談内容	手帳	施設	職業	生活	その他	合計
延べ相談件数	36	22	3	12	20	93

(3) 特別児童扶養手当支給件数 135件

8 精神障害者福祉の状況

精神障害者保健福祉手帳の所持者状況 (令和4年3月31日現在)

等級	1級	2級	3級	合計
所持者数	85	670	478	1,233

9 自立支援医療(精神通院)受給者証所持者数 2,262人 (令和4年3月31日現在)

10 障害者就労施設等からの物品等の調達実績

区 分		件 数	調達金額
物 品	事務用品・書籍	3	345,256
	小物雑貨	1	582,000
	小 計	4	927,256
役 務	印 刷	5	2,091,177
	清掃・施設管理	5	12,712,229
	その他の役務	2	217,014
	小 計	12	15,020,420
合 計		16	15,947,676

3. 1. 2. 002 介護給付事業費 (障害福祉課)

1,113,272,720円

介護給付状況

区 分		延べ利用者数	延べ利用時間 ・利用日数
訪 問 系 サ ー ビ ス	居 宅 介 護	1,975	22,684時間
	重 度 訪 問 介 護	245	49,147時間
	同 行 援 護	398	8,198時間
	行 動 援 護	184	2,753時間
日中活動系 サ ー ビ ス	療 養 介 護	227	6,904日
	生 活 介 護	2,249	43,837日
	短 期 入 所	427	2,174日
居 住 系 サ ー ビ ス	施 設 入 所 支 援	864	25,757日

3. 1. 2. 003 訓練等給付事業費 (障害福祉課)

962,868,094円

訓練等給付状況

区 分		延べ利用者数	延べ利用日数
日中活動系 サ ー ビ ス	自 立 訓 練	172	2,277
	就 労 移 行 支 援	354	5,788
	就 労 継 続 支 援 (A 型)	190	3,832
	就 労 継 続 支 援 (B 型)	3,713	57,624
	就 労 定 着 支 援	149	164
	自 立 生 活 援 助	2	6
居 住 系 サ ー ビ ス	共 同 生 活 援 助	1,696	46,624

3. 1. 2. 004 特定障害者特別給付事業費 (障害福祉課) 24,345,924円

特定障害者特別給付状況

区 分	対象者数
施設入所者の食費補助	69
グループホーム入居者の食費補助	145

3. 1. 2. 005 地域相談支援給付事業費 (障害福祉課) 231,312円

地域相談支援給付対象者数 2人

3. 1. 2. 006 計画相談支援給付事業費 (障害福祉課) 36,839,855円

計画相談支援給付状況

区 分	延べ対象者数
サービス等利用計画	690
継続サービス等利用計画 (モニタリング)	1,546

3. 1. 2. 007 自立支援医療給付事業費 (障害福祉課) 124,628,355円

- 1 更生医療給付 (生活保護受給者の人工透析等) 対象者数 62人
- 2 育成医療給付 (音声・言語・そしゃく機能障害等) 対象者数 3人

3. 1. 2. 008 療養介護医療給付事業費 (障害福祉課) 15,810,453円

療養介護医療給付 (療養入院中の障害者の食費補助) 対象者数 19人

3. 1. 2. 009 補装具給付事業費 (障害福祉課)

25,627,905円

補装具給付状況

区 分	成人		児童		区 分	成人		児童	
	交付 件数	修理 件数	交付 件数	修理 件数		交付 件数	修理 件数	交付 件数	修理 件数
義 肢	3	10	3		車 椅 子	8	25	5	4
装 具	26	8	22	7	電 動 車 椅 子	2	22		1
座 位 保 持 装 置	4	7	4	7	座 位 保 持 椅 子			2	1
視 覚 障 害 者 用 安 全 つ え	8		1		歩 行 器	2			
義 眼	2				歩 行 補 助 つ え	4			
眼 鏡	6				人 工 内 耳 用 音 声				1
補 聴 器	37	15	5	1	信 号 処 理 装 置				
					合 計	102	87	42	22

3. 1. 2. 010 高額障害福祉サービス等給付事業費 (障害福祉課)

1,236,588円

高額障害福祉サービス等給付状況

区 分	対象者数
介 護 給 付 事 業 等 給 付	29
地 域 生 活 支 援 事 業 (移 動 支 援) 給 付	

3. 1. 2. 011 地域生活支援事業費 (障害福祉課ほか5課)

104,251,639円

1 事業実施内訳

相 談 支 援	移 動 支 援	巡 回 入 浴 サ ー ビ ス	言 語 機 能 訓 練	心 身 障 害 者 自 動 車 運 転 免 許 取 得 費 助 成	
9,127件	5,750時間	563回	244人		
身 体 障 害 者 用 自 動 車 改 造 費 助 成	地 域 活 動 支 援 セ ン タ ー				
	相 談 支 援	オ ー プ ン ス ペ ー ス		グ ル ー プ 活 動	
		開 設 日 数	利 用 者 数	実 施 回 数	利 用 者 数
2件	6,731件	254日	1,331人	183回	435人

2 手話通訳者派遣状況

延 べ 派 遣 回 数	派 遣 内 容			
	通 院	会 議	学 校 行 事	そ の 他
291	101	103	31	56

3 要約筆記者派遣状況

延べ 派遣回数	派遣内容			
	通院	会議	学校行事	その他
4	4			

4 手話通訳者養成講座実施状況

区分	開催回数	参加者数
上級クラス	27	2
応用クラス	24	4

5 日常生活用具給付状況

種目	給付件数	種目	給付件数
特殊寝台	4	音声式血圧計	2
特殊マット	2	動脈血中酸素飽和度測定器	1
体位変換器	1	情報・通信支援用具	7
入浴補助用具	4	視覚障害者用ポータブルレコーダー	2
移動・移乗支援用具	5	視覚障害者用活字文書読上げ装置	2
電磁調理器	1	視覚障害者用読書器	4
聴覚障害者用屋内信号装置	2	聴覚障害者用通信装置	2
透析液加温器	6	人工喉頭（電動式）	1
ネブライザー	4	ストマ用器具	2,171
電気式たん吸引器	7	紙おむつ	352
音声式体温計	2	収尿器	1
音声式体重計	3	住宅改修（小規模）	2
		合計	2,588

6 心身障害者自動車ガソリン費等助成状況

登録者数	延べ受給者数
761	2,121

7 点字等広報・市議会だより・ごみ収集カレンダー・公民館だよりの発行

名称	規格	発行部数	発行回数
点字広報あきしま	B5判	44	11
声の広報	CD	531	22
点字市議会だより	変形A4判	24	4
声の市議会だより	CD	87	4
点字ごみ収集カレンダー	A4判	10	1
声のごみ収集カレンダー	CD	30	1
声の公民館だより	CD	24	6

3. 1. 2. 012 障害者自立支援事業費（障害福祉課）

121,630,000円

日中活動サービス推進事業補助対象事業所数

16事業所

3. 1. 2. 013 国・都支出金過年度返還金（障害福祉課） 15,398,080円

区 分	返還金額
令和2年度障害者医療費国庫負担金	6,349,899
令和2年度障害者医療費都負担金	1,741,181
令和2年度障害者施策推進区市町村包括都補助金	7,307,000
合 計	15,398,080

3. 1. 3. 001 心身障害者（児）福祉手当支給事業費（障害福祉課） 214,139,000円

心身障害者（児）福祉手当支給状況

区 分	実施主体	延べ支給人数	支 出 額
心身障害者（児）福祉手当	都	12,442	192,851,000
	市	5,322	21,288,000
合 計		17,764	214,139,000

3. 1. 3. 002 特別障害者手当等支給事業費（障害福祉課） 46,012,190円

特別障害者手当等支給状況

区 分	実施主体	延べ支給人数	支 出 額
特 別 障 害 者 手 当	国	1,357	37,113,950
障 害 児 福 祉 手 当	国	550	8,184,000
福祉手当（経過措置分）	国	48	714,240
合 計		1,955	46,012,190

3. 1. 3. 003 重度脳性麻痺者等介護人派遣事業費（障害福祉課） 944,640円

重度脳性麻痺者等介護人派遣状況

介護人数	派遣世帯数	延べ派遣日数
1	1	144

3. 1. 3. 004 重度身体障害者（児）住宅設備改善費助成事業費（障害福祉課） 641,000円

重度身体障害者（児）住宅設備改善費助成状況

区 分	件 数
段差解消、引き戸への扉の取替え ほか	1

3. 1. 3. 005 心身障害者福祉タクシー利用助成事業費（障害福祉課） 6,485,000円

心身障害者福祉タクシー利用助成状況

登録者数	延べ受給者数
1,005	780

3. 1. 3. 006 心身障害者用自動車（くじら号）運行事業費（障害福祉課） 15,420,950円

心身障害者用自動車（くじら号）運行状況

利用目的	病院	短期入所施設	その他	合計
利用者数	717	6	8	731

3. 1. 3. 008 グループホーム助成事業費 (障害福祉課)

5,072,979円

グループホーム家賃助成状況

名 称	所在地	人数	名 称	所在地	人数
滝乃川学園 (ベアーの家)	昭島市	1	福祉心話会 (しんわ本町田第1ホーム)	町田市	1
滝乃川学園 (第四ベアーの家)	昭島市	1	けやきの杜 (マイホーム・ほんだ)	国分寺市	1
滝乃川学園 (第五ベアーの家)	昭島市	2	滝乃川学園 (ういんぐ・わく)	国立市	1
きょうされん (フラワー)	昭島市	3	インクルージョン推進機構 (グリーンオアシス)	福生市	2
きょうされん (こぱん)	昭島市	1	三 宝 会 (元 気)	福生市	1
恩賜財団東京都同胞援護会 (結オハナ)	昭島市	3	あすはの会 (あらたま寮)	福生市	1
やまゆり福祉会 (八王子美山学園)	八王子市	2	す み れ 会 (奈良橋たんぼぼ寮)	東大和市	1
は な (コスモス)	八王子市	1	聖 ヨ ハ ネ 会 (清瀬聖ヨハネケアビレッジ)	清瀬市	1
も く ば 会 (シッパス)	八王子市	1	え の き (えのき)	武蔵村山市	2
い ぶ き (グループホームトキ)	八王子市	1	羽村市手をつなぐ親の会 (かりん)	羽村市	2
あ け ぼ の 会 (第一あけぼの寮)	八王子市	1	同 愛 会 (秋川ハイム)	あきる野市	1
は ん ず (はんずホーム)	青梅市	1	三 宝 会 (元 気 よ)	あきる野市	1
H O S (青梅ハーモニーホーム1)	青梅市	1	昭島ひまわりの家 (ポリバレント)	あきる野市	4
し ら ゆ り (グループホームmoco)	立川市	2	同 愛 会 (アイムホーム)	日の出町	1
至誠学舎立川 (まことホームにしき)	立川市	1	正 夢 の 会 (クリヴェール日の出)	日の出町	1
た ま 三 宝 会 (けやきの樹)	府中市	1	合 計		44

3. 1. 3. 009 緊急一時保護事業費 (障害福祉課)

1,329,776円

重症心身障害児 (者) 緊急一時保護利用状況 (東京小児療育病院)

利用者数	延べ利用日数
4	28

3. 1. 3. 010 障害者自立生活支援事業費（障害福祉課） **4,000,000円**

障害者参加型サービス延べ利用者数 198人

3. 1. 3. 011 障害者就労支援事業費（障害福祉課） **17,406,000円**

新規就職者数 25人

3. 1. 3. 012 地域福祉推進事業費（障害福祉課） **5,000,000円**

障害者移送サービス延べ利用件数 179件

3. 1. 3. 013 紙おむつ支給事業費（障害福祉課） **290,040円**

紙おむつ支給対象者数 3人

3. 1. 3. 014 特別支援学級保護者会事業費（障害福祉課） **43,220円**

介護人報酬助成金支払延べ対象者数 8人

3. 1. 3. 015 精神障害者相談事業費（障害福祉課） **5,079,102円**

精神障害者一般相談

相談員	相談者数
保健師（会計年度任用職員を含む。）	1,219

3. 1. 3. 016 障害者相談事業費（障害福祉課） **38,040円**

身体障害者相談状況

相談員数	相談件数
1	48

3. 1. 3. 017 障害者ショートステイ事業費（障害福祉課） **3,246,230円**

1 障害者ショートステイ利用状況

実利用者数	延べ利用者数	延べ利用日数
2	29	51

2 短期入所事業所運営費補助対象事業所数 1 事業所

3. 1. 3. 018 障害者虐待防止対策事業費（障害福祉課） 8,550,000円

受付・相談状況

延べ受付・相談件数	虐待に関する相談・通報・届出件数			合計
	養護者による障害者虐待	障害者福祉施設従事者等による障害者虐待	使用者による障害者虐待	
15	8			8

3. 1. 3. 019 中等度難聴児発達支援事業費（障害福祉課） 351,134円

補聴器給付対象者数 2人

3. 1. 3. 020 障害者下水道使用料減免補助事業費（障害福祉課） 1,797,918円

障害者世帯に係る減免補助件数 1,762件

3. 1. 3. 021 国・都支出金過年度返還金（障害福祉課） 567,374円

区 分	返還金額
令和2年度特別障害者手当等給付費国庫負担金	192,374
令和2年度障害者地域生活支援事業国庫補助金	250,000
令和2年度障害者地域生活支援事業都補助金	125,000
合 計	567,374

3. 1. 3. 022 障害福祉サービス事業所支援事業費（障害福祉課） 12,660,000円

新型コロナウイルス感染症対策事業

区 分	事業所数
障害者就労継続支援事業工賃等補助金	13
障害福祉サービス事業所支援給付金	49

3. 1. 4. 001 高齢者福祉事務経費（介護福祉課） 1,532,219円

3. 1. 4. 002 老人ホーム入所援護事業費（介護福祉課）**32,412,611円**

養護老人ホームへの措置状況

施設名	所在地	措置人数			
		前年度末	開始	廃止	本年度末
万世敬老園	昭島市	9	1	2	8
偕生園	昭島市	3	3	1	5
檜の里	八王子市	1			1
聖明園曙荘	青梅市	1	1		2
信愛寮	府中市	1		1	
ひとみ園	埼玉県深谷市	1			1
合計		16	5	4	17

3. 1. 4. 004 高齢者寝具乾燥消毒サービス事業費（介護福祉課）**2,062,280円**

寝具乾燥消毒サービス利用状況

利用実人数	利用延べ人数
48	351

3. 1. 4. 005 高齢者救急通報システム事業費（介護福祉課）**1,537,464円**

救急通報システム設置等の状況

区分	稼働台数 (前年度末)	移設台数		稼働台数 (本年度末)	協力員数	緊急通報 回数
		取付け	取外し			
消防庁方式	5		2	3	4	2
民間方式	48	14	14	48		40

3. 1. 4. 006 高齢者住宅火災通報システム事業費（介護福祉課）**31,770円**

住宅火災通報システム利用状況

火災警報器	自動消火装置	ガス安全システム	電磁調理器
			3

3. 1. 4. 007 食事サービス事業費（介護福祉課）**6,871,157円**

食事サービス利用状況

利用実人数	年間配食数	1食利用者負担額	配食回数
113	15,977	400	週5回まで

3. 1. 4. 008 高齢者住宅改造費助成事業費（介護福祉課）

1,341,177円

住宅改修給付状況

区 分	給付内容	件数
住宅改修予防給付	手すりの取付け・段差解消等	1
住宅設備改修給付	浴 槽	5

3. 1. 4. 009 シルバーピア事業費（介護福祉課、都市計画課）

19,192,385円

シルバーピア設置状況

区 分		単 身 者 用 住 宅	2人世帯 用 住 宅	団らん室	借上げ料 (円/戸)
借上 住宅	緑町ことぶき住宅	10		1	46,000 (47,000)
都 営 住 宅	シルバーピア松原	15	4	1	
	シルバーピア中神	16	2	1	
	シルバーピア上川原	12	3	1	
	シルバーピア拝島	20	4	1	
	シルバーピア美堀	10	14	1	
	シルバーピア拝島2	20	4	1	
	シルバーピア中神2	12	3	1	
合 計		115	34	8	

注 緑町ことぶき住宅の借上げ料の（ ）内は、令和3年9月1日改定前の金額

3. 1. 4. 010 高齢者電話訪問相談事業費（介護福祉課）

108,000円

電話訪問相談実施状況

相談員数	利用者数	相談回数	電話延べ回数
3	21	週1回	486

3. 1. 4. 011 老人クラブ補助事業費（介護福祉課）

16,297,291円

老人クラブ育成状況

(令和3年4月1日現在)

連合会数	会員数	会員数別単位クラブ数				合 計
		80人以下	81人以上 100人以下	101人以上 120人以下	121人以上	
1	3,587	44	4	1	3	52

3. 1. 4. 012 敬老金支給事業費（介護福祉課） **11,807,971円**

敬老金支給状況（対象者 77歳・88歳・99歳の方）

区 分	支給額	人 数	支出額
77歳	5,000	1,232	6,160,000
88歳	10,000	492	4,920,000
99歳	10,000	32	320,000
合 計		1,756	11,400,000

3. 1. 4. 013 認知症高齢者探索サービス事業費（介護福祉課） **2,750円**

認知症高齢者探索サービス利用状況

年間利用者数	位置情報提供回数
10	104

3. 1. 4. 014 高齢者各種教室事業費（介護福祉課） **7,134,584円**

各種教室開催状況

教 室 名	教 室 数	参加者数
イキイキ・ニコニコ介護予防教室	68	989

3. 1. 4. 015 介護保険特別対策事業費（介護福祉課） **120,000円**

社会福祉法人等介護保険サービス利用者負担軽減補助対象法人数 1 法人

3. 1. 4. 016 介護施設等補助事業費（介護福祉課） **34,847,368円**

1 ベッド確保事業

対象施設	内 容
特別養護老人ホームフジホーム	市民が優先利用できるベッドの確保

2 施設整備事業

対象施設	内 容
特別養護老人ホームフジホーム	建設費借入金の償還金補助
特別養護老人ホームハピネス昭和の森	

3. 1. 4. 017 敬老大会事業費（介護福祉課） **1,955,102円**

米寿を祝う会開催状況

開催月日	延べ参加者数	内 容
9月20日	151	・式典（高齢者表彰等） ・芸能

3. 1. 4. 019 シルバーゆうゆう事業費（介護福祉課） **8,178,900円**

シルバーゆうゆう事業利用者数 27,263人

3. 1. 4. 020 高齢者紙おむつ購入費助成事業費（介護福祉課） **32,962,830円**

紙おむつ購入費助成件数 6,024件

3. 1. 4. 021 救急医療情報キット配付事業費（介護福祉課） **62,791円**

救急医療情報キット配付数 (単位：セット)

本年度	前年度まで	合 計
112	3,061	3,173

3. 1. 4. 022 陶芸室管理運営費（介護福祉課） **131,661円**

陶芸室利用状況

利用回数	利用者数
60	762

注 新型コロナウイルス感染症の拡大防止のため4月25日から6月8日まで利用休止

3. 1. 4. 023 高齢者マッサージ等施術費助成事業費（介護福祉課） **134,940円**

マッサージ等助成券使用状況

交付者数	使用枚数
19	132

3. 1. 4. 024 在宅療養推進事業費（介護福祉課） **4,092,000円**

在宅療養推進事業補助件数 1件

3. 1. 4. 025 認知症検診事業費（介護福祉課） 3,305,659円

区 分	対 象 者	受診者数
もの忘れ予防検診	65歳以上の要介護認定を受けていない方で認知症の気づきチェックリスト20点以上の方	29

3. 1. 4. 026 認知症高齢者個人賠償補償事業費（介護福祉課） 110,460円

認知症高齢者個人賠償補償利用者数 76人

3. 1. 4. 027 新型コロナウイルス感染症緊急対策事業費（介護福祉課） 101,593,492円

1 在宅要介護者等ホームヘルプサービス利用者支援事業

対象者	内 容	補助回数
在宅要介護者等	介護する家族等が新型コロナウイルス感染症に罹患した場合に、ホームヘルプサービスが利用できるよう利用料を補助	2

2 高齢者応援事業

内 容	配付者数
65歳以上の者に3,000円分のプリペイド型商品券を配付	30,794

3. 1. 4. 028 介護保険特別会計繰出金（介護福祉課） 1,522,030,448円

3. 1. 4. 029 後期高齢者医療特別会計繰出金（保険年金課） 1,307,895,322円

3. 1. 4. 030 国・都支出金過年度返還金（介護福祉課） 1,498,000円

区 分	返還金額
令和2年度老人クラブ運営費都補助金	83,000
令和2年度高齢社会対策区市町村包括都補助金	1,394,000
令和2年度利用者負担額軽減制度都補助金	21,000
合 計	1,498,000

3. 1. 4. 031 介護事業所支援事業費（介護福祉課）**16,500,000円**

新型コロナウイルス感染症対策事業

区 分	対 象	事業所・施設数
介護事業所支援給付金	居宅サービス	138事業所
	施設サービス	9施設

3. 1. 5. 001 朝日町高齢者福祉センター管理運営費（介護福祉課）**1,106,066円**

朝日町高齢者福祉センター利用状況

施設利用（貸切り）		個人利用者数 （電位治療器）	利用者数合計
件 数	利用者数		
666	5,950	3,070	9,020

注 新型コロナウイルス感染症の拡大防止のため4月25日から6月8日まで利用休止

3. 1. 5. 002 松原町高齢者福祉センター管理運営費（介護福祉課）**6,120,057円**

1 松原町高齢者福祉センター利用状況

施設利用（貸切り）		個 人 利用者数	う ち 入浴施設	う ち 電位治療器	利用者数 合 計
件 数	利用者数				
1,155	11,413	8,780	734	3,042	20,193

注 新型コロナウイルス感染症の拡大防止のため4月25日から6月8日まで利用休止

2 マッサージチェア購入 2台

3. 1. 5. 003 栞島町高齢者福祉センター管理運営費（介護福祉課）**21,087,236円**

1 栞島町高齢者福祉センター利用状況

施設利用（貸切り）		個人利用者数	利用者数合計
件 数	利用者数		
472	3,398	1,416	4,814

注 新型コロナウイルス感染症の拡大防止のため4月25日から6月8日まで、空調設備等改修工事のため12月28日から利用休止

2 委託業務

件 名	委託内容
空調設備等改修工事設計委託	設計図書の作成
空調設備等改修工事監理委託	設計図書に基づく施工監理

3 請負工事

件名	工事内容
空調設備等改修工事	既存冷暖房機器及び照明器具の入替え

3. 1. 6. 001 国民年金等経費（保険年金課）

6,858,473円

1 基礎年金

(1) 国民年金諸届取扱件数

届出の種類	件数	届出の種類	件数	届出の種類	件数
資格取得（届）	1,711	重複取消	1	障害基礎年金 裁定請求（無拠出）	31
資格取得（申出）	46	付加保険料 （申出・辞退）	99	障害基礎年金 額改定請求	1
20歳加入		手帳再交付	66	遺族基礎年金	3
種別変更	321	記号番号登録処理		寡婦年金	
氏名変更	2	転出		未支給請求	14
生年月日・性別訂正		法定免除該当・消滅	155	死亡一時金	7
住所変更（市内）	4	免除申請	1,607	特別障害給付金請求	
住所変更（転入）	6	免除（継続審査）		給付関係諸届 （定時届を含む）	79
資格喪失	136	学生納付特例	415	記録照会回答	2
資格関係記録 （訂正・追加）	16	老齢基礎年金 裁定請求	16	その他	54
資格関係記録 （資格取消）	13	障害基礎年金 裁定請求（拠出）	17	法定受託事務以外	492
				合計	5,314

(2) 国民年金被保険者数

（令和4年3月31日現在）

被保険者数				保険料免除者数				付加保険 料納付者	口座振替 納付者
第1号	任意	第3号	合計	法定 免除	申請 免除	学生納 付特例	合計		
13,295	187	7,363	20,845	1,115	3,076	1,476	5,667	583	2,293

(3) 年金相談員

相談日	日数	件数
月～金曜日	218	4,194

2 福祉年金

(1) 福祉年金諸届取扱件数 なし

(2) 福祉年金定時届受付処理件数 なし

(3) 福祉年金支給状況 (令和4年3月31日現在 単位:人)

区 分	全部支給	一部支給停止	全部支給停止	合 計
老齢福祉年金			1	1

3. 1. 7. 001 保健福祉センター管理運営費 (健康課) 83,524,957円

1 施設別利用状況

区 分	登録団体		一 般		官 公 署		事 業	
	件数	人数	件数	人数	件数	人数	件数	人数
視 聴 覚 室								
調 理 実 習 室	85	944	3	40	6	30	44	220
健康教育講座室	112	1,106	5	56	8	102	168	6,832
健康教育運動室	83	910	34	343	2	24	133	3,721
保 育 指 導 室	61	293	10	112	2	2	102	979
第 1 会 議 室	171	1,256	20	235	33	219	81	2,356
第 2 会 議 室	1	5					79	1,286
講 習 室	289	2,963	5	62	63	577	6	76
休 養 室	250	2,382	6	48	48	659	6	76
合 計	1,052	9,859	83	896	162	1,613	619	15,546

注1 新型コロナウイルス感染症の拡大防止のため、4月21日まで及び4月26日から6月8日まで利用休止、4月22日から25日まで及び6月9日から10月24日まで夜間利用の全部又は一部休止、4月22日から25日まで及び1月11日から利用人数制限

注2 視聴覚室は、新型コロナウイルスワクチン接種の相談窓口を開設しているため利用休止

2 水浴訓練室 (温水プール) の利用者数

個 人 利 用			団体・介助	事 業	合 計
65歳以上	障 害 者	機能訓練			
2,517 (97)	906 (12)	506 (11)	80	1,291	5,300 (120)

注1 () 内は、7月～9月の夜間利用者数

注2 新型コロナウイルス感染症の拡大防止のため、4月26日から6月8日まで利用休止、6月9日から20日まで一部利用休止

3. 2. 1. 001 職員人件費 (職員課) 365,983,518円

3. 2. 1. 002 児童福祉事務経費（子ども子育て支援課）

6,012,629円

1 医療的ケア児保育施設入所ガイドライン策定

(1) 医療的ケア児保育施設入所ガイドライン策定委員会（委員8人）

開催月日	内 容
6月15日	<ul style="list-style-type: none"> ・保育施設での障害児の受入状況について ・医療的ケア児保育施設入所ガイドラインの概要について ・ワーキンググループの設置について
8月24日	ワーキンググループからの中間報告について
10月1日	<ul style="list-style-type: none"> ・医療的ケア児保育施設入所ガイドラインについて ・今後の課題について

注 8月24日は、新型コロナウイルス感染症の拡大防止のため書面開催

(2) ワーキンググループ（委員13人）

開催期間	開催回数	内 容
6月25日 ～9月16日	6	<ul style="list-style-type: none"> ・医療的ケア児保育施設入所ガイドライン策定委員会での課題を検討 ・医療的ケア児保育施設入所ガイドラインの骨子案を作成

2 医療的ケア児入所審査会議（委員12人）

開催月日	内 容
11月16日	令和4年度4月入所申請のあった医療的ケア児について、希望する保育施設での受入れの可否及び入所後の注意事項等の検討

3. 2. 1. 004 子ども・子育て支援事業計画推進事業費（子ども子育て支援課） 90,000円

子ども・子育て会議（委員12人）

開催月日	内 容
7月6日	<ul style="list-style-type: none"> ・子ども・子育て支援事業計画に掲載された事業の令和2年度進捗状況について ・「子ども・若者未来対策推進計画」の策定及びアンケート調査の実施について ・むさしの保育園認可定員の変更について（報告） ・昭島市地域型保育事業の設備及び運営に関する基準を定める条例の一部改正について（報告）
9月1日	<ul style="list-style-type: none"> ・保育所等の入所に係る利用調整指数の変更について ・子ども・若者未来対策推進計画づくりに関するアンケート及び全体スケジュールについて ・昭島ゆりかご第二保育園認可定員の変更について（報告） ・昭島市特定教育・保育施設及び特定地域型保育事業の運営に関する基準を定める条例の一部改正について（報告）

注 9月1日は、新型コロナウイルス感染症の拡大防止のため書面開催

3. 2. 1. 005 児童発達支援事業費（子ども育成課）

59,104,204円

1 発達相談

延べ 相談件数	相談内容別						
	かん黙	発達障害	しつけ・ 育て方	発育	家族関係	就学相談	相談の 問合せ
1,165	1	30	208	829	3	93	1

2 巡回相談

区分	延べ利用施設数	延べ相談件数
私立保育所	43	251
私立幼稚園	4	18
認定こども園	3	15
地域型保育事業	3	7
学童クラブ	50	244
合計	103	535

3 講演会事業

開催月日	参加者数	内容
7月16日	49	大人が変われば、子どもが変わる
2月22日	38	子どもの行動面の課題に対するアセスメントと支援の方法

注 2月22日は、新型コロナウイルス感染症の拡大防止のためWeb開催

4 親子発達支援事業委託

登録者数	延べ利用者数（組）
53	396

5 要配慮児童一時預かり事業委託

登録者数	延べ利用者数
16	168

3. 2. 1. 006 子どもの未来対策費（子ども育成課）

5,621,230円

1 委託業務

件名	委託内容
子ども・若者未来対策推進 計画策定業務支援委託	子ども・若者未来対策推進計画づくりに関するアンケート調査の実施及び報告書の作成

2 子ども食堂推進事業補助金

実施内容	実施団体数	延べ実施回数	延べ利用者数
子ども食堂の実施又は弁当 や食材の配食及び宅食	4	53	3,270

3 新型コロナウイルス感染症対策事業
 子どもの食の確保緊急対応事業補助金

実施内容	実施団体数	延べ実施回数	延べ利用者数
弁当や食材の配食及び宅食	2	31	2,210

3. 2. 1. 007 青少年問題協議会経費（子ども育成課）

520,000円

青少年問題協議会（委員24人）

開催月日	内 容	結 果
7月8日	第1回子ども・若者未来対策推進計画策定専門委員会 ・子ども・若者未来対策推進計画の策定について（協議） ・子ども・若者未来対策推進計画づくりに関するアンケート調査の実施について（協議）	承認 承認
7月30日	第1回青少年問題協議会全体会 ・委嘱状の交付 ・青少年善行表彰等審査委員会の設置について（協議） ・令和3年度青少年健全育成方針について（報告） ・子ども・若者未来対策推進計画の策定及びアンケート調査の実施について（報告）	承認
1月18日	青少年善行表彰等審査委員会 ・令和3年度青少年善行表彰及び青少年健全育成協力者感謝状贈呈の審査について	審査決定
2月4日	第2回子ども・若者未来対策推進計画策定専門委員会 ・子ども・若者未来対策推進計画づくりに関するアンケート調査結果について（報告）	
3月7日	第2回青少年問題協議会全体会 ・令和4年度青少年健全育成方針について（協議） ・令和3年度青少年善行表彰及び青少年健全育成協力者感謝状贈呈について（報告） ・子ども・若者未来対策推進計画づくりに関するアンケート調査結果について（報告） ・子ども・若者未来対策推進計画の策定について（諮問）	承認 継続審議

注 2月4日・3月7日は、新型コロナウイルス感染症の拡大防止のため書面開催

3. 2. 1. 008 青少年善行表彰等経費（子ども育成課）

173,328円

青少年善行表彰等

青少年善行表彰	青少年健全育成協力者感謝状贈呈
16人（個人）2団体（団体）	7人（個人）

注 2月27日開催予定の表彰式は、新型コロナウイルス感染症の拡大防止のため中止

3. 2. 2. 001 児童手当等支給事業費（子ども子育て支援課）

2,343,399,589円

1 児童手当支給状況

区 分		支 給 延 べ 児 童 数			合 計
		1 期	2 期	3 期	
3歳未満	被用者	6,828	6,846	6,800	20,474
	非被用者	1,120	946	1,089	3,155
3歳～小学校修了前		29,279	28,444	29,584	87,307
中 学 生		9,087	9,044	9,146	27,277
特 例 給 付		4,125	4,341	4,360	12,826

2 児童育成手当支給状況

区 分		支 給 延 べ 児 童 数			合 計
		1 期	2 期	3 期	
育 成 手 当		7,141	6,722	7,061	20,924
障 害 手 当		435	412	407	1,254

3 児童扶養手当支給状況

区 分		支 給 延 べ 児 童 数						合 計
		1 期	2 期	3 期	4 期	5 期	6 期	
全 部 支 給		1,023 (35)	1,020 (32)	1,030 (32)	1,041 (32)	981 (25)	998 (24)	6,093 (180)
一 部 支 給 (所得制限による)		665 (34)	627 (32)	628 (32)	636 (39)	641 (30)	649 (32)	3,846 (199)
二 子 加 算		674 (29)	645 (28)	644 (28)	647 (28)	637 (24)	654 (24)	3,901 (161)
三 子 以 降 加 算		283 (11)	276 (14)	268 (14)	272 (14)	268 (14)	271 (14)	1,638 (81)
一 部 支 給 (年金受給による)		21 (7)	28 (10)	27 (8)	28 (8)	35 (6)	32 (6)	171 (45)
一 部 支 給 (一部支給停止 適用除外事由届 未提出による)		3	2	2	17 (3)	14 (4)	18 (4)	56 (11)

注 ()内は、父子家庭の児童数(再掲)

3. 2. 2. 002 ひとり親家庭等医療費助成事業費（子ども子育て支援課）

46,175,816円

1 認定状況

区 分	前年度末現在	本年度末現在	月 平 均
世 帯 数	824	761	775
対 象 者 数	1,707	1,632	1,613

2 給付状況

区 分	件 数	助 成 額	受診率 (%)	1人当たり 助 成 額	
現 物 給 付	17,622	42,218,974		26,174	
内 訳	医 科	8,885	21,863,057	45.9	13,554
	歯 科	2,405	8,649,978	12.4	5,363
	調 剤	6,372	12,623,827		7,826
	過 誤 分	△40	△917,888		
現 金 給 付	625	2,592,860		1,607	
内 訳	一 般	117	1,392,537	0.6	863
	柔道整復	508	1,200,323	2.6	744
合 計	18,247	44,811,834		27,781	

3. 2. 2. 003 乳幼児医療費助成業費（子ども子育て支援課） 199,263,305円

1 認定状況

区 分	前年度末現在	本年度末現在	月 平 均
対 象 者 数	6,041	6,019	5,622

2 給付状況

区 分	件 数	助 成 額	受診率 (%)	1人当たり 助 成 額	
現 物 給 付	99,648	186,437,918		33,162	
内 訳	医 科	51,945	135,643,959	77.0	24,127
	歯 科	6,244	12,173,121	9.3	2,165
	調 剤	41,652	39,537,014		7,033
	過 誤 分	△193	△916,176		
現 金 給 付	1,057	5,954,734		1,059	
内 訳	一 般	1,000	5,886,786	1.5	1,047
	柔道整復	57	67,948	0.1	12
合 計	100,705	192,392,652		34,221	

3. 2. 2. 004 義務教育就学児医療費助成事業費（子ども子育て支援課） 174,965,300円

1 認定状況

区 分	前年度末現在	本年度末現在	月 平 均
対 象 者 数	7,063	7,123	7,167

2 給付状況

区 分	件 数	助 成 額	受診率 (%)	1人当たり 助 成 額
現 物 給 付	80,077	167,534,976		23,376
内 訳	医 科	39,715	46.2	11,428
	歯 科	12,805	14.9	4,523
	調 剤	27,676		7,550
	過 誤 分	△119	△900,127	
現 金 給 付	975	1,876,222		262
内 訳	一 般	262	0.3	162
	柔道整復	713	0.8	100
合 計	81,052	169,411,198		23,638

3. 2. 2. 005 入院助産施設事業費 (女性活躍支援担当) 904,216円

入院助産施設入所状況

申請件数	取下件数	決定件数	入所件数
2		2	2

3. 2. 2. 006 母子生活支援施設事業費 (女性活躍支援担当) 5,920,152円

母子生活支援施設入所状況

当初入所件数	申請件数	入所件数	退所件数	年度末入所件数
1				1

3. 2. 2. 007 母子生活支援施設整備補助事業費 (女性活躍支援担当) 2,493,000円

3. 2. 2. 008 母子及び父子福祉事業費 (子ども子育て支援課、女性活躍支援担当) 9,326,880円

1 母子及び父子・女性福祉資金貸付状況 (都費)

母子及び父子福祉資金	件 数	女 性 福 祉 資 金	件 数
修 学 資 金	74 (1)	修 学 資 金	1
就 学 支 度 資 金	21 (1)	就 学 支 度 資 金	
そ の 他	8	そ の 他	
合 計	103 (2)	合 計	1

注 () 内は、父子家庭の件数 (再掲)

2 母子家庭等に対する給付状況

区 分	件 数	延べ支給月数
母子家庭及び父子家庭自立支援教育訓練給付金	3	60
母子家庭及び父子家庭高等職業訓練促進等給付金	6	

3. 2. 2. 009 ひとり親家庭ホームヘルプサービス事業費（子ども子育て支援課）

1, 153, 580円

ひとり親家庭ホームヘルパー派遣状況

派遣世帯数	派遣延べ回数
7	387

3. 2. 2. 010 児童扶養手当支給世帯等水道料金減免補助事業費（子ども子育て支援課）

6, 898, 221円

水道料金減免補助状況

区 分	延べ世帯数
児童扶養手当支給母子世帯	4, 070
児童扶養手当支給父子世帯	139
特別児童扶養手当支給世帯	636

3. 2. 2. 011 児童扶養手当支給世帯等下水道使用料減免補助事業費

(子ども子育て支援課) 4, 949, 783円

下水道使用料減免補助状況

区 分	延べ世帯数
児童扶養手当支給母子世帯	4, 079
児童扶養手当支給父子世帯	139
特別児童扶養手当支給世帯	636

3. 2. 2. 012 障害児給付事業費（障害福祉課）

507, 910, 275円

1 障害児通所給付状況

区 分	延べ利用者数	延べ利用日数
児 童 発 達 支 援	802	7, 615
放 課 後 等 デ イ サービス	2, 828	35, 935
保 育 所 等 訪 問 支 援	57	145

2 障害児相談支援給付状況

区 分	延べ対象者数
障害児支援利用計画	395
継続障害児支援利用計画（モニタリング）	389

3 高額障害児通所給付対象者数 20人

3. 2. 2. 013 多子世帯支援事業費（子ども子育て支援課）

4,082,357円

1 出生祝記念品贈呈

区 分	記念品贈呈者数	記念品
第2子以降	392	藍染ガーゼハンカチ

2 多子世帯保育所等利用負担軽減補助金

区 分	申請者数	延べ対象者数	支給額
第2子	228	3,158	2,546,857
第3子以降	33	338	953,500
合 計	261	3,496	3,500,357

3. 2. 2. 014 子育て世帯生活支援特別給付金支給事業費（子ども子育て支援課）

124,977,302円

新型コロナウイルス感染症対策事業

(1) ひとり親世帯分支給事業

区 分	支給世帯数	支給児童数	支給額	支出額
児童扶養手当受給者	830	1,291	児童1人につき 50,000円	64,550,000
公 的 年 金	24	36		1,800,000
家 計 急 変	22	32		1,600,000
合 計	876	1,359		67,950,000

(2) その他世帯分支給事業

区 分	支給世帯数	支給児童数	支給額	支出額
児童手当受給者	519	893	児童1人につき 50,000円	44,650,000
高校生・公務員 非課税世帯	51	61		3,050,000
家 計 急 変	11	34		1,700,000
合 計	581	988		49,400,000

3. 2. 2. 015 新型コロナウイルス感染症緊急対策事業費

(子ども子育て支援課、指導課) **59,633,681円**

1 児童育成手当受給世帯生活支援特別給付金支給事業

支給世帯数	支給児童数	支給額
276	346	児童1人につき30,000円

2 未就学児子育て世帯応援事業

内 容	配付児童数
児童1人につき3,000円分のプリペイド型商品券を配付	6,406

3 学齢児子育て世帯応援事業

内 容	配付児童数
児童1人につき3,000円分のプリペイド型商品券を配付	8,807

3. 2. 2. 016 国・都支出金過年度返還金 (障害福祉課ほか2課)

29,816,295円

区 分	返還金額
令和元年度放課後等デイサービス支援事業都補助金	266,000
令和2年度放課後等デイサービス支援事業都補助金	327,000
令和2年度障害児入所給付費等国庫負担金	2,470,028
令和2年度障害児入所給付費等都負担金	1,298,320
令和2年度児童手当国庫負担金	2,446,334
令和2年度母子家庭等対策総合支援事業費国庫補助金	1,338,000
令和2年度児童手当等都負担金	13,229,834
令和2年度ひとり親家庭ホームヘルプサービス事業都補助金	298,000
令和2年度子育て世帯への臨時特別給付金支給事業費国庫補助金 (事業費)	2,740,000
令和2年度子育て世帯への臨時特別給付金支給事業費国庫補助金 (事務費)	2,560,000
令和2年度助産施設・母子生活支援施設費国庫負担金	1,895,186
令和2年度助産施設費都負担金	478,947
令和2年度母子生活支援施設費都負担金	468,646
合 計	29,816,295

3. 2. 2. 017 子育て世帯等臨時特別支援事業費 (子ども子育て支援課)

1,592,715,192円

子育て世帯への臨時特別給付金支給事業

支給世帯数	支給児童数	支給額
9,463	15,856	児童1人につき100,000円

3. 2. 3. 001 特定教育・保育施設給付事業費（子ども子育て支援課） 294,720,228円

1 認定こども園入所状況

(1) 管内

(令和4年3月1日現在)

施設名	区分	定員	年齢別入所児童数						
			0歳児	1歳児	2歳児	3歳児	4歳児	5歳児	合計
イコロ昭和の森	保育所	160	11	24	29	25	36	26	151
	幼稚園	30				10	3	8	21

(2) 管外

(令和4年3月1日現在)

施設名	所在地	定員	入所児童数	延べ入所児童数
キンデルガルデン松中幼稚園	立川市	210	17	192
多摩川幼稚園	あきる野市	380	4	48
立川富士見学園めぐみ幼稚園	立川市	45	1	20
ほうりんじ幼稚園	あきる野市	92	1	7
牛浜こども園	福生市	66	1	12

2 認定こども園給付費支弁状況

区分	国基準給付費	市補助金	キャリアアップ等補助金	市助成金	合計
管内	169,965,520	57,180,050	17,318,000	12,040,260	256,503,830
管外	19,157,662	515,760			19,673,422
合計	189,123,182	57,695,810	17,318,000	12,040,260	276,177,252

3 幼稚園入所状況

(令和4年3月1日現在)

施設名	所在地	定員	入所児童数	延べ入所児童数
牛浜幼稚園	福生市	120	3	36
むらやま幼稚園	武蔵村山市	210	2	21

4 保育従事職員宿舍借上げ支援事業補助対象事業所数（認定こども園） 1園

5 保育サービス推進事業補助対象事業所数（認定こども園） 1園

6 新型コロナウイルス感染症対策事業

認定こども園運営費助成補助金支給対象事業所数（認定こども園） 1園

3. 2. 3. 002 特定地域型保育給付事業費（子ども子育て支援課）

112,516,490円

1 特定地域型保育入所状況

(1) 管内

(令和4年3月1日現在)

区分	施設名	定員	年齢別入所児童数			
			0歳児	1歳児	2歳児	合計
家庭的保育	すまいる・たいむ	4	1	2	1	4
	ほおむり・たいむ	4	1	1	2	4
	しらさぎ保育室	4	1	2	1	4
小規模保育	保育園アルペジオ	14	2	4	7	13
	昭島ドリーム	14	3	6	4	13

(2) 管外

(令和4年3月1日現在)

区分	施設名	所在地	定員	入所児童数	延べ入所児童数
小規模保育	たまがわ ベビーハウス	あきる野市	12		5
	このえ西立川 小規模保育園	立川市	15	1	10
	ちゃいんどはうす くろーばー保育園	立川市	8	1	5

2 特定地域型保育給付費支弁状況

区分		国基準給付費	キャリアアップ等補助金	市助成金	合計
管内	家庭的保育	30,095,750	839,000	852,130	31,786,880
	小規模保育	66,600,950	5,974,000	1,739,180	74,314,130
管外	小規模保育	4,229,700			4,229,700
合計		100,926,400	6,813,000	2,591,310	110,330,710

3 保育サービス推進事業補助

区分	事業所数
家庭的保育	3
小規模保育	2

4 新型コロナウイルス感染症対策事業

(1) 家庭的保育事業助成補助金支給対象事業所数 3園

(2) 小規模保育事業助成補助金支給対象事業所数 2園

3. 2. 3. 003 認定こども園整備補助事業費（子ども子育て支援課）

53,966,000円

認定こども園整備費補助状況

対象保育所	内 容
(仮称) もくせいの杜認定こども園	新築工事費補助
のぞみ保育園	改築工事費補助

3. 2. 4. 001 私立保育所運営費（子ども子育て支援課）

4,423,543,195円

1 保育所入所状況（管外公立保育所を含む。）

（令和4年3月1日現在）

地域	保育所名	定員	年齢別入所児童数						
			0歳児	1歳児	2歳児	3歳児	4歳児	5歳児	合計
管内	わかくさ	160	21	26	30	28	27	29	161
	昭島ナオミ	113	9	21	22	21	22	23	118
	昭島ゆりかご第二	90	9	13	17	16	13	15	83
	上ノ原	190	12	31	36	31	46	40	196
	上ノ原（分園）	35	5	9	9	9			32
	昭栄	100	12	16	18	18	16	16	96
	昭和	100	9	15	18	20	20	21	103
	昭和郷	100	10	16	19	20	22	21	108
	昭和郷第二	190	27	29	34	32	35	33	190
	多摩	139	9	20	19	30	30	29	137
	多摩（分園）	26	6	10	10				26
	のぞみ	75	10	13	14	16	17	15	85
	福島	160	15	25	30	30	31	26	157
	福島（分園）	29	2	5	5	5	5	4	26
	松原	110	9	15	19	24	19	24	110
	ゆりかご	130	16	20	25	24	23	25	133
	よつぎ第四	110	13	19	22	19	21	18	112
	つつじが丘	110	17	18	19	22	23	22	121
	拝島	109	9	15	18	16	16	21	95
	中神	126	8	11	26	24	25	28	122
	むさしの	119	8	14	19	24	25	27	117
あきみ	109	9	20	20	20	20	19	108	
同援はいじま	50		11	12	12	13	10	58	
Nicot 拝島	60	6	10	10	14	12	9	61	
合計	2,540	251	402	471	475	481	475	2,555	
管外	公立（4園）		1	1	1			1	4
	私立（29園）		4	5	11	10	6	17	53
	合計		5	6	12	10	6	18	57

2 保育所運営費支弁状況（管外公立保育所を含む。）

区 分		国基準運営費	都補助金	市助成金	合 計
管内	私立保育所	2,994,519,910	1,048,848,260	202,069,064	4,245,437,234
管外	公立保育所	2,223,750	253,030		2,476,780
	私立保育所	43,389,350	12,750,980	1,262,650	57,402,980
合 計		3,040,133,010	1,061,852,270	203,331,714	4,305,316,994

- 3 保育従事職員宿舍借上げ支援事業補助対象事業所数 18園
- 4 保育体制強化事業補助対象事業所数 14園
- 5 保育サービス推進事業補助対象事業所数 1園
- 6 賃借料補助対象事業所数 1園
- 7 新型コロナウイルス感染症対策事業
保育所運営費助成補助金支給対象事業所数 21園
- 8 医療的ケア児保育支援事業補助対象事業所数 2園

3. 2. 4. 002 公私連携型保育所運営費（子ども子育て支援課） 206,017,874円

1 保育所入所状況 (令和4年3月1日現在)

保 育 所 名	定員	年齢別入所児童数						
		0歳児	1歳児	2歳児	3歳児	4歳児	5歳児	合計
なしのき	120	9	17	19	24	25	27	121

2 保育所運営費支弁状況

区 分	国基準運営費	都補助金	市助成金	合 計
公私連携型保育所	117,275,500	43,340,880	8,768,130	169,384,510

- 3 新型コロナウイルス感染症対策事業
保育所運営費助成補助金支給対象事業所数 1園

3. 2. 4. 003 認証保育所事業費（子ども子育て支援課）

68,351,510円

1 認証保育所入所状況

(令和4年3月1日現在)

施設名	所在地	定員	入所児童数	延べ入所児童数
つみき保育園	昭島市	30	22	256
すくすくワールド	立川市	30		8
ポピンズナーサリースクール 立川保育園	立川市	40	2	23
保育室スマイルエッグス	立川市	70	13	147
城南ルミナ保育園立川	立川市	40	2	21
どんぐり保育園	小平市	35	1	12

2 認証保育所利用者負担軽減補助状況

施設名	所在地	支給対象者数
つみき保育園	昭島市	22
すくすくワールド	立川市	2
ポピンズナーサリースクール 立川保育園	立川市	2
保育室スマイルエッグス	立川市	13
城南ルミナ保育園立川	立川市	2
どんぐり保育園	小平市	1

3 キャリアアップ補助対象事業所数

1園

3. 2. 4. 004 企業主導型保育所事業費（子ども子育て支援課）

11,628,280円

1 企業主導型保育所運営費補助状況

対象保育所	内容
わくわく宝船保育園昭島	キャリアアップ補助
保育園アルペジオ昭島中神町園	キャリアアップ補助

2 企業主導型保育所利用者負担軽減補助状況

施設名	所在地	支給対象者数
わくわく宝船保育園昭島	昭島市	18
スマイルキッズ昭和の森	昭島市	27
みらいのたね保育園	立川市	1
みらいのたね保育園ふたば	立川市	1
トントんキッズはむら	羽村市	1
東京賢治シュタイナー学校つばめ保育園	立川市	1
保育所ちびっこランド富士見台園	国立市	1

- 3 新型コロナウイルス感染症対策事業
 企業主導型保育所運営費助成補助金支給対象事業所数 2園

3. 2. 4. 005 認可外保育所事業費（子ども子育て支援課） 5,722,794円

1 認可外保育所利用給付費支給状況

施設名	所在地	支給対象者数
イングリッシュポケット立川校	立川市	2
たんぼぼこどもの園	立川市	1
リトルベアインターナショナルスクール	福生市	2
バデイスポート幼児園	八王子市	1
野外保育まめのめ	日野市	2
Stars&Stripes English国分寺	国分寺市	1
ヤクルト保育室桜ヶ丘	多摩市	1

2 認可外保育所利用者負担軽減補助状況

施設名	所在地	支給対象者数
イングリッシュポケット立川校	立川市	2
たんぼぼこどもの園	立川市	1
Global step Academy International school	立川市	2
リトルベアインターナショナルスクール	福生市	2
バデイスポート幼児園	八王子市	2
東京ウエストインターナショナルスクール	八王子市	1
Stars&Stripes English国分寺	国分寺市	1
いちごルーム	飯能市	1

3. 2. 4. 006 民間保育所等整備補助事業費（子ども子育て支援課） 286,588,000円

民間保育所等整備費補助状況

対象保育所	内容
多摩保育園	改築工事費補助

3. 2. 4. 007 公私連携型保育所整備事業費（子ども子育て支援課） 6,619,693円

1 委託業務

件名	委託内容
なしのき保育園空調機器等設置工事設計委託	保育室の空調機器設置工事の設計図書作成

2 請負工事

件名	工事内容
なしのき保育園空調機器等設置工事	保育室等に空調機器を設置

3. 2. 4. 008 国・都支出金過年度返還金（子ども子育て支援課）

62,717,485円

区 分	返還金額
令和2年度子ども・子育て支援交付金国庫補助金	8,625,000
令和2年度子どものための教育・保育給付費国庫負担金	12,958,737
令和2年度子どものための教育・保育給付費都負担金	5,117,810
令和2年度認証保育所都補助金	4,876,000
令和2年度子ども家庭支援区市町村包括都補助金	1,810,000
令和2年度保育士等キャリアアップ都補助金	6,893,000
令和2年度保育士等賃借料都補助金	64,000
令和2年度認可外保育施設利用支援事業都補助金	3,274,000
令和2年度一時預かり事業・定期利用保育事業都補助金	514,000
令和2年度保育サービス推進事業都補助金	3,603,000
令和2年度子育てのための施設等利用給付交付金国庫補助金	3,453,292
令和2年度子育てのための施設等利用給付交付金都補助金	1,726,646
令和2年度保育従事職員宿舍借り上げ支援都補助金	540,000
令和2年度幼児教育・保育無償化実施事業国庫補助金	1,368,000
令和2年度保育所等利用多子世帯負担軽減事業費都補助金	4,648,000
令和2年度新型コロナウイルス感染症による保育施設等の臨時休園等に対する支援事業都補助金	1,338,000
令和2年度新型コロナウイルス感染症緊急包括支援国庫補助金	126,000
令和2年度保育対策総合支援事業費国庫補助金（保育環境改善分）	996,000
令和元年度保育対策総合支援事業費国庫補助金	671,000
令和2年度保育対策総合支援事業費国庫補助金	115,000
合 計	62,717,485

3. 2. 5. 001 利用者支援事業費（子ども子育て支援課）

15,080,960円

誕生祝記念品贈呈

区 分	対象者数	記 念 品
令和3年4月2日～令和4年4月1日生	770	絵本

3. 2. 5. 002 時間外保育事業費（子ども子育て支援課）

33,869,815円

時間外保育実施状況

区 分	実施施設数	延べ利用児童数
公私連携型保育所	1	696
私立保育所	21	32,438
認定こども園	1	1,064

3. 2. 5. 003 補足給付事業費（子ども子育て支援課） **17,739円**

補足給付（園服、帽子、体操着等の保護者負担分の補助）支給児童数 7人

3. 2. 5. 004 子育て短期支援事業費（子ども子育て支援課、子ども育成課） **5,869,500円**

1 子どもショートステイ事業委託

区 分	延べ利用者数
日 中 預 かり	41
宿 泊	36

2 子どもトワイライトステイ事業委託

登録者数	延べ利用者数
4	9

3. 2. 5. 005 地域子育て支援拠点事業費（子ども子育て支援課） **37,279,028円**

1 子育てひろば

(1) 直営

ア 親子スペース利用者数

区 分	なしのき	ほりむこう
0 歳 児	899	689
1 歳 児	827	1,104
2 歳 児	361	784
3 歳 児	120	181
保 護 者	2,079	2,412
合 計	4,286	5,170

イ 子ども育成相談件数

内 容	なしのき	ほりむこう
健 康	4	18
家庭・生活環境	19	14
発 育 ・ 発 達	23	43
養 育 不 安	22	15
虐 待		
基本的な生活習慣	60	51
教育・しつけ	3	16
そ の 他	31	17
合 計	162	174

(2) 委託

子ども育成相談件数

内 容	公私連携型保育所 (1園)	私立保育所 (21園)	認定こども園 (1園)	私立幼稚園 (7園)
健 康	15	15		48
家庭・生活環境	5	11		26
発 育 ・ 発 達	14	469	1	90
養 育 不 安	16	68		63
虐 待				
基本的な生活習慣	15	453	3	107
教育・しつけ	1	25		13
そ の 他	59	119	49	6
合 計	125	1,160	53	353

2 つどいのひろば運営委託

名 称	開 設 場 所	延べ利用者数
り ん ご	東中神団地1号棟地域支援館内	2,976
さくらんぼ	保健福祉センター内	4,605
く る み	拝島保育園内	2,495
い ち ご	アキシマエンス内	4,570
合 計		14,646

3 新型コロナウイルス感染症対策事業

地域子育て支援拠点事業助成補助金支給対象事業所数 4事業所

3. 2. 5. 006 一時預かり保育事業費 (子ども子育て支援課)

25,291,371円

1 一時預かり保育

(1) 委託

保 育 所 等	延べ利用者数
公私連携型保育所 1園	1,381
私立保育所 20園	1,098
認定こども園 (保育所) 1園	127
認定こども園 (幼稚園) 1園	1,131
地域型保育施設 2園	
合 計	3,737

(2) 直営

地域子育て支援拠点	延べ利用者数
子育てひろばほりむこう	338

2 定期利用保育

委託先	延べ利用者数
なしのき保育園	228
昭和郷第二保育園	652
合計	880

3 一時預かり保育利用者負担軽減補助金支給延べ件数 2件

4 新型コロナウイルス感染症対策事業
一時預かり保育事業助成補助金支給対象事業所数 2園

5 処遇改善補助金支給対象事業所数 2園

3. 2. 5. 007 病児保育事業費 (子ども子育て支援課) 24,646,600円

1 病児保育事業

委託先	延べ利用者数
病児保育室はぐみ～hug me～	246
病後児保育室くろーばー	31
合計	277

2 キャリアアップ補助金支給対象事業所数 2事業所

3 新型コロナウイルス感染症対策事業
病児保育事業助成補助金支給対象事業所数 2事業所

4 業務効率化推進事業補助金支給対象事業所数 1事業所

5 処遇改善補助金支給対象事業所数 1事業所

3. 2. 5. 008 ファミリー・サポート・センター事業費 (子ども子育て支援課)

6,853,000円

1 ファミリー・サポート・センター事業委託

会員数				活動件数
協力会員	利用会員	両会員	合計	
319	292	4	615	1,933

2 新型コロナウイルス感染症対策事業
ファミリー・サポート・センター事業助成補助

3. 2. 5. 009 施設等利用給付事業費（子ども子育て支援課） **7,000,110円**

幼稚園預かり保育利用給付支給延べ件数 709件

3. 2. 6. 001 学童クラブ管理運営費（子ども子育て支援課）

273,454,973円

1 施設の状況

学童クラブ名	小学校区	定員	指導員数	年間開所日数	年間平均在籍児数	令和3年4月1日現在在籍児童数				
						1年生	2年生	3年生	4年生	合計
東	東小	72	5	293	44	24	9	25		58
福島	共成小	60	4	293	57	33	22	13		68
富士見	富士見丘小	70	6	293	54 (4)	28 (1)	18	17 (3)		63 (4)
武蔵野	武蔵野小	70	4	293	35	15	11	19		45
第二武蔵野	武蔵野小	50	3	293	37	18	14	10		42
玉川	玉川小	40	3	293	37 (1)	19 (1)	15	10		44 (1)
第二玉川	玉川小	40	3	293	38	19	13	12		44
中神	中神小	70	5	293	59	31	26	20		77
第二中神	中神小	30	3	293	28	13	10	8		31
つつじが丘	つつじが丘小	65	4	293	61	24	31	17		72
		65	5	293	60 (1)	30	21 (1)	21		72 (1)
昭和	光華小	70	4	293	61	27	29	22		78
第二昭和	光華小	30	3	293	31	8	16	11		35
大神	成隣小	70	5	293	55 (1)	30 (1)	23	19		72 (1)
田中	田中小	70	5	293	59 (1)	28	20	27 (1)		75 (1)
拝島第一	拝島第一小	64	5	293	54 (1)	29 (1)	21	17		67 (1)
		66	5	293	51	23	25	19		67
拝島第二	拝島第二小	70	5	293	63	38	22	18		78
美堀	拝島第二小	40	3	293	33	12	18	14		44
緑	拝島第三小	70	5	293	60 (1)	27	28 (1)	21		76 (1)
拝島第三	拝島第三小	50	5	293	44 (1)	25 (1)	17	12		54 (1)
合計		1,232	90	6,153	1,021 (11)	501 (5)	409 (2)	352 (4)		1,262 (11)

注1 ()内は障害児数(再掲)

注2 つつじが丘学童クラブ及び拝島第一学童クラブは、1階と2階で分けて運営

2 行事实施状況

行事名	実施月	対象者
歓 迎 会	4月	全 児 童
保 護 者 懇 談 会	6月	保 護 者
七 夕	7月	全 児 童
夏 祭 り	7月	全 児 童
敬 老 の 日	9月	全 児 童
お 月 見 会	9月	全 児 童
ハ ロ ウ ィ ン	10月	全 児 童
お 店 屋 さ ん ご っ こ	10月～11月	全 児 童
お 楽 し み 会	12月	全 児 童
鏡 開 き	1月	全 児 童
こ ま 回 し 大 会	1月	全 児 童
節 分 会	2月	全 児 童
ひ な 祭 り 会	3月	全 児 童
お 別 れ 会	3月	全 児 童
誕 生 会	4月～3月	全 児 童

3 間食行事費

(1) 収支状況

収入額	支出済額	繰越金
21,649,326	21,641,504	7,822

注 収入額に助成金を含む。

(2) 間食行事費助成延べ受給者数 987人

3. 2. 6. 002 国・都支出金過年度返還金（子ども子育て支援課） 2,173,000円

令和2年度都型学童クラブ事業都補助金

3. 2. 7. 001 相談及び啓発等事業費（子ども育成課） 15,443,574円

1 相談状況

延べ 相談件数	相談者別		相談内容別						
	保 護 者 等	子 ども 自 身	虐 待	要 支 援	保 健	障 害	非 行	育 成	そ の 他
9,485	9,483	2	1,735	6,333	13	241	156	1,005	2

2 育児講座

開催月日	参加者数	内 容
7月7日・13日・20日	36	0歳児連続育児講座「ベビーマッサージ」ほか
10月6日・12日・19日	46	0歳児連続育児講座「ベビーマッサージ」ほか
1月12日・18日・26日	60	0歳児連続育児講座「ベビーマッサージ」ほか

注 5月開催予定の育児講座は、新型コロナウイルス感染症の拡大防止のため中止

3. 2. 7. 002 子どもを守る地域ネットワーク機能強化事業費（子ども育成課）

554,000円

1 要保護児童対策地域協議会（委員41人）

会議名	開催月日	内 容
総会兼実務者会議	6月25日	<ul style="list-style-type: none"> ・委嘱状の交付 ・要保護児童対策地域協議会について ・子ども家庭支援センターの活動について 令和2年度活動・事業概要報告 令和3年度の取組について ・要保護児童の把握と現状の確認
実務者会議	9月17日	児童虐待対応マニュアルの改訂について
実務者会議	12月17日	<ul style="list-style-type: none"> ・要保護児童の把握と現状の確認 ・児童虐待対応マニュアルの改訂について
代表者会議	3月18日	児童虐待対応マニュアルの改訂について
個別ケース検討会議	不定期 (135回)	個別ケースの情報共有及び支援方針と役割分担の決定

注 新型コロナウイルス感染症の拡大防止のため、5月21日開催予定の総会は6月25日に実務者会議と兼ねて開催、9月17日・3月18日は書面開催

2 啓発事業

開催月日	参加者数	内 容
10月21日	34	養育家庭体験発表会 ～養育家庭制度について～
11月25日	44	児童虐待防止講演会 不登校とは？～その背景と対応の基本～

3. 2. 7. 003 養育支援等訪問事業費（子ども育成課）

153,720円

育児支援ヘルパー事業委託

区 分	延べ利用者数
2歳未満児	41
2歳以上児	2

3. 2. 7. 004 国・都支出金過年度返還金（子ども育成課）

1,068,000円

令和2年度児童虐待・DV対策等総合支援事業国庫補助金

3. 2. 8. 001 児童センター管理運営費 (子ども育成課)

44,247,526円

1 児童センター利用状況

(1) 入館者数

未就学児童	小学生	中学生	高校生	その他(保護者等)	合計
5,047	11,579	4,193	862	6,037	27,718

注 新型コロナウイルス感染症の拡大防止のため4月25日から5月31日まで休館

(2) 児童センター内施設利用状況

音楽スタジオ		コンピュータ室		集 会 室	
件数	人数	件数	人数	件数	人数
247	324	3,344	3,344	162	1,753

2 事業実施状況

(1) 定例事業

事業名	内 容	実施回数	参加者数
一緒にNゲージ	展示・運転体験	79	2,133
お誕生会	未就学児までの誕生日のお祝い	8	95
ストレッチ & シェイプアップ	音楽に合わせてのんびりゆっくりストレッチ	7	78
みんなあつまれ！ リトミック	音楽に合わせて体を動かす	7	140
おはなし会 「あかさたな」	絵本や紙芝居の読み聞かせ	8	93
あそぼーよ ～工作の日～	簡単な工作	7	73
あそぼーよ ～レクの日～	レクリエーション遊び	7	128
音楽スタジオ 利用者講習会	音楽スタジオ及び調整室の使い方の 事前講習	8	27
楽器レッスン	初心者向けの楽器レッスン	8	26
おもちゃ病院	おもちゃの修理	11	80
子育て仲間づくり 「くじらっこ」	ふれあい遊び、育児相談、交流会	19	113
子育て仲間づくり 「こあらっこ」	参加者同士の交流遊び	7	75
子育て仲間づくり 「パパっこ」	参加者同士の交流遊び	3	41
おんたいむどれみ	リズムと音色の音楽あそび	3	83
ママのための ハッピーフラ	フラダンス体験	7	61
できるかな？	簡単な工作	7	81
図工の時間	木材や廃材を使った工作会	6	114

(2) 夏事業

事業名	内 容	実施回数	参加者数
造形工作 「布ビーズミサンガ」	布ビーズでミサンガ作り	1	16
造形工作 「革のストラップ」	革のストラップ作り	1	19
造形工作 「くらげ風鈴」	ペットボトルで風鈴作り	1	29
木工工作 「ミニロボット」	ミニロボットのキーホルダー作り	1	15
木工工作 「くぎ打ちめいろ」	くぎ打ちをしてめいろ作り	1	20
木工工作 「マグネット」	木端でマグネット作り	1	26
科学工作 「スーパーボール」	スーパーボール作り	1	20
科学工作 「バスボム」	バスボム作り	1	22
科学あそび	科学実験の見学や体験	1	90

(3) 単発事業

事業名	内 容	実施回数	参加者数
乳幼児救急救命講習会	事故やけがの対応及び心肺蘇生法	2	32
リコーダーコンサート	「アンサンブルポーロニア」による リコーダーコンサート	1	32
押し花アート	カレンダーに押し花で装飾	1	14

(4) 週事業

事業名	内 容
こいのぼり工作Weeks	こいのぼり作り
クリスマス工作Weeks	クリスマスの簡単工作 ほか
みんなで鬼たいじWeeks	鬼のお面（ぬり絵）作り
ひなまつり工作Weeks	ひな人形作り
ぱれっと感謝Weeks	開館記念イベントの簡単工作 ほか

3. 3. 1. 001 職員人件費（職員課）

161,353,290円

3. 3. 1. 002 生活保護事務経費（生活福祉課）

72,867,097円

1 生活保護申請処理状況

申請件数	処 理 の 内 訳		
	開 始	却 下	取下げ
234	229	2	3

2 生活保護開始状況

(単位：件)

傷 病	収入減	高 齢	離 別	その他	合 計
42	13	92	3	79	229

3 生活保護廃止状況

(単位：件)

傷病の 治 癒	死 亡	転 出	就 労	収入増	他 法 活 用	親族と 同 居	婚姻等	その他	合 計
	106	15	14	4		3		44	186

4 医療券発行状況

種 別	件 数
入 院	2,172
外 来	21,890
歯 科	4,061
調 剤 券	18,876
治 療 材 料	89
看 護	229
施 術	284
合 計	47,601

5 被保護世帯数 (令和4年3月31日現在)

被保護世帯数	被保護者数
1,779	2,224

6 嘱託医活動状況

区 分	一 般	精 神
医療要否意見書審査等	36回 (月3回)	36回 (月3回)

7 就労支援事業

就労支援対象者	就労決定者	うち生活保護廃止
87	29	4

8 被保護者就労準備支援事業

支援者数	延べ支援者数	訪問支援 (アウトリーチ)	
		支援者数	延べ支援者数
7	50		

9 被保護者金銭管理支援事業

支援者数	支援終了者数
116	24

3. 3. 1. 003 国・都支出金過年度返還金（生活福祉課） **285,807,799円**

区 分	返還金額
令和2年度生活保護経費国庫負担金	258,151,215
令和2年度生活保護経費国庫補助金	5,417,000
令和2年度生活保護費都負担金	22,239,584
合 計	285,807,799

3. 3. 2. 001 生活保護法に基づく扶助費（生活福祉課） **4,116,185,515円**

1 生活保護扶助の状況（月平均）

区 分	世帯数	人 数
生 活 扶 助	1,460	1,851
住 宅 扶 助	1,505	1,913
教 育 扶 助	75	128
介 護 扶 助	467	491
医 療 扶 助	1,546	1,806
出 産 扶 助		
生 業 扶 助	37	40
葬 祭 扶 助	7	7

2 施設入所状況

種 別	施 設 名	延べ人数
救 護 施 設	光 華（八王子市）	12
	昭 島 荘（昭島市）	93
	優 仁 ホ ー ム（八王子市）	36
	黎 明 寮（小平市）	12
	く る め 園（小平市）	36
	さ つ き 荘（東村山市）	12
合 計		201

第4款 衛 生 費

4. 1. 1. 001 職員人件費（職員課、環境課）

268,572,998円

4. 1. 1. 002 保健衛生事務経費（福祉総務課、健康課）

12,143,107円

AED（自動体外式除細動器）設置状況（令和4年3月31日現在）

区 分	設置施設数
運 動 施 設	5
市 立 小 ・ 中 学 校	19
市 立 会 館	11
そ の 他 公 共 施 設 等	20
合 計	55

4. 1. 1. 003 健康診査事業費（健康課）

116,564,182円

1 健康診査

(1) 実施状況

ア 30歳～39歳の市民

受診者数			受診結果		
前期	後期	合計	異常なし	要指導	要医療
211	191	402	256	91	55

イ 40歳以上の被保護世帯等の市民

対象者数	受診者数			受診結果		
	前期	後期	合計	異常なし	要指導	要医療
1,574	275	163	438	87	57	294

(2) 健診内容

身体測定、血圧測定、血中脂質検査、肝機能検査、血糖検査、尿検査、貧血検査、腎機能検査、血液検査（白血球数・血小板数・血清アルブミン）、心電図、胸部エックス線

2 肝炎ウイルス検査

(1) 受診者数

B型・C型	B型のみ	C型のみ	合 計
180			180

(2) 受診結果

B型肝炎ウイルス検査			C型肝炎ウイルス検査		
			感染している可能性が高い	感染していない可能性が高い	合 計
陽 性	陰 性	合 計			
1	179	180		180	180

3 眼科検診実施状況

受診者数	受診結果		
	異常なし	経過観察	要治療
419	151	162	106

4. 1. 1. 004 健康教育事業費（健康課）

743,923円

健康教育事業実施状況

講座名	実施回数	参加者数		
		男	女	合計
よくわかる糖尿病教室	10	1		1
ウォーキング教室	2	6	14	20
ヘルスアップ栄養教室	6	9	36	45
ヘルスアップ運動教室	3	2	45	47
男性のための運動教室	1	8		8
女性の健康づくり教室	1		3	3
合計	23	26	98	124

注 例年実施の他の教室、講演会は、新型コロナウイルス感染症の拡大防止のため中止

4. 1. 1. 005 健康相談事業費（健康課）

137,034円

健康相談事業実施状況

内容	回数	相談者数
保健栄養相談（保健師・管理栄養士）	12	19

4. 1. 1. 006 健康促進事業費（健康課）

738,835円

健康促進事業実施状況

教室名	実施場所	回数	延べ参加者数		
			男	女	合計
いきいき元気教室	保健福祉センター	30	113	398	511

注 例年実施のリフレッシュお母さん教室は、新型コロナウイルス感染症の拡大防止のため中止

4. 1. 1. 007 がん検診事業費（健康課）

115,037,054円

がん検診実施状況

検診内容	受診者数	検診結果		
		異常なし	経過観察	要精密検査
胃がん検診	1,561	1,541		20
子宮けいがん検診	2,543 (57)	2,515 (57)		28
肺がん検診	1,878	1,784		94
乳がん検診	1,764 (158)	1,673 (141)	11 (1)	80 (16)
大腸がん検診	4,377	4,053		324
前立腺がん検診	2,055	1,888		167

注（ ）内は、がん検診推進事業によるクーポン券利用者数（再掲）

4. 1. 1. 008 骨密度健康測定保健指導事業費（健康課）

662,934円

骨密度健康測定実施状況

実施場所等	回数	受診者数
保健福祉センター（平日）	12	289
保健福祉センター（休日）	2	54

4. 1. 1. 009 歯周病検診事業費（健康課）

3,870,163円

歯周病検診実施状況

実施期間	受診者数	受診結果		
		異常なし	要指導	要精密検査
7月1日～12月29日	413	16	90	307

4. 1. 1. 010 むし歯予防健康診査事業費（健康課）

946,000円

むし歯予防健康診査実施状況

実施期間	区分	受診者数	受診結果		
			異常なし	要注意	要治療
6月1日～7日	乳幼児	8	1	5	2
	成人	81	28	24	29
	その他	7	4	2	1
	合計	96	33	31	32

4. 1. 1. 011 休日診療事業費 (健康課)

35,814,514円

1 休日応急診療

区 分	日 数	診 療 科 目 別 患 者 数				
		内 科	小児科	外 科	その他	合 計
一般休日	52	580	289	30	70	969
連 休	14	154	227	13	27	421
年末年始	6	97	87	24	12	220
合 計	72	831	603	67	109	1,610

注 1日当たり2医療機関、診療時間：午前9時～午後5時

2 休日準夜応急診療

区 分	日 数	診 療 科 目 別 患 者 数				
		内 科	小児科	外 科	その他	合 計
一般休日	52	39	31	7	3	80
連 休	14	15	43	2	2	62
年末年始	6	8	11	1	7	27
合 計	72	62	85	10	12	169

注 1日当たり1医療機関、診療時間：午後6時～9時

3 休日歯科応急診療

区 分	日 数	性 別 患 者 数		
		男	女	合 計
一般休日	52	60	68	128
連 休	14	25	24	49
年末年始	6	28	29	57
合 計	72	113	121	234

注 1日当たり1医療機関、診療時間：午前9時～午後5時

4. 1. 1. 012 健康づくり推進協議会経費 (健康課)

健康づくり推進協議会 (委員14人)

開催月日	内 容
8月5日	いきいき健康フェスティバルの中止について

注 新型コロナウイルス感染症の拡大防止のため書面開催

4. 1. 1. 013 薬物乱用防止推進事業費（健康課）

薬物乱用防止推進協議会（委員15人）

開催月日	内 容
7月13日	定例会：委員改選について 令和2年度事業実績報告及び令和3年度事業計画
9月10日～17日	市役所にて啓発活動
9月17日～24日	市内商業施設にて啓発活動
11月29日～12月10日	保健福祉センターにて啓発活動

注 7月13日は、新型コロナウイルス感染症の拡大防止のため書面開催

4. 1. 1. 014 障害者等歯科医療支援事業費（健康課） 310,000円

歯科診療件数 3件

4. 1. 1. 015 動脈硬化測定事業費（健康課） 1,118,498円

動脈硬化測定実施人数 345人

4. 1. 1. 016 自殺対策事業費（健康課） 472,282円

1 ゲートキーパー初期研修

種 別		開催回数	受講者数
基礎編	児 童 ・ 生 徒	1	8
	青年期～働き盛り	1	7
	一 般	2	29
	高 齢 者	1	10
応用編	児 童 ・ 生 徒	1	8
	青年期～働き盛り	1	3
	一 般	1	20
	高 齢 者	1	11

2 ゲートキーパー養成研修（自殺危機初期介入スキルワークショップ）

注 例年実施の本研修は、新型コロナウイルス感染症の拡大防止のため中止

3 こころといのちの相談事業延べ相談人数 682人

4 普及・啓発

相談先一覧リーフレット配布

対象者	配布数
小学校5・6年生、中学校全生徒、市内高校（3校）	14,369

5 庁内自殺対策連絡員スキルアップ研修

注 新型コロナウイルス感染症の拡大防止のため、2月2日実施予定の本研修は中止し、自殺対策に関するアンケート調査を実施

6 自死遺族支援事業（わかちあいの会）

場 所	回 数	参加者数
保 健 福 祉 セ ン タ ー	4	16
立川市女性センターAIM	1	2

注 立川市と共催

7 こころといのちの講演会

注 例年実施の本講演会は、新型コロナウイルス感染症の拡大防止のため中止

4. 1. 1. 017 健康ポイント事業費（健康課） **3,142,137円**

健康ポイント事業実施状況

区 分	応募者数	応募件数
一般用コース	279	698
高齢者用コース	451	2,185

4. 1. 1. 018 骨髄移植ドナー支援事業費（健康課） **140,000円**

骨髄移植ドナー支援事業補助件数 1件

4. 1. 1. 019 禁煙治療助成事業費（健康課） **83,100円**

禁煙治療費助成申請者数 9人

4. 1. 1. 020 新型コロナウイルス感染症緊急対策事業費（職員課、健康課） **170,012,070円**

委託業務

(1) PCR検査

件 名	委 託 内 容	実施件数
新型コロナウイルス感染症検査等委託	市が設置するPCR検査センターにおいてPCR検査を必要とする市民に対する医師による検査の実施	12
移送車運行委託	感染の疑いがある市民を検査実施場所まで専用車両で搬送	6
市内介護事業所等へのPCR検査委託	市内各事業所等の従事者及び重症化リスクの高い利用者にPCR検査を実施	698

(2) 自宅療養者支援

件名	委託内容	世帯数	人数	配送数
自宅療養者 支援業務委託	自宅療養を行う者に対する食料等の配送	733	2,454	1,232
	自宅療養を行う者に対するパルスオキシメータの貸与	311		311

4. 1. 1. 021 地域救急医療体制確保支援事業（健康課） 20,000,000円

地域救急医療体制確保支援補助金支給対象病院数 4病院

4. 1. 1. 022 国・都支出金過年度返還金（健康課） 6,466,000円

令和2年度医療保健政策区市町村包括都補助金

4. 1. 2. 001 母子保健事務経費（健康課） 4,419,327円**4. 1. 2. 002 母子健康診査事業費（健康課） 94,900,284円**

1 母子健康手帳交付数

交付場所	交付数
保健福祉センター	802

2 妊婦健康診査実施状況

延べ受診者数	1回目	2回目	3回目	4回目	5回目
9,049	788	778	759	741	729
	6回目	7回目	8回目	9回目	10回目
	720	703	682	653	630
	11回目	12回目	13回目	14回目	
	605	546	431	284	
妊婦健康診査受診料補助金交付者数				84	

3 妊婦子宮けいがん検診実施状況

受診者数	総合判定結果内訳（実数）	
	異常なし	その他
771	759	12

4 妊婦超音波検査実施状況

受診者数	総合判定結果内訳（実数）	
	異常なし	その他
703	698	5

5 妊婦歯科健康診査実施状況

受診者数	総合判定結果内訳 (実数)	
	異常なし	その他
299	44	255

6 新生児聴覚検査実施状況

受診者数	総合判定結果内訳 (実数)		
	異常なし	耳鼻科受診が必要	その他
638	632	4	2
新生児聴覚検査受診料補助金交付数			62

7 産婦健康相談

回数	対象者数	相談者数	項目別受診者延べ数		有所見者 実数	項目別有所見者延べ数	
			尿 たんぱく 糖	血 圧		尿 たんぱく 糖	血 圧
24	750	70	40	34	39	22	18

8 乳幼児健康診査

(1) 乳児 (3～4か月児) 健康診査実施状況

対象者数	受診者数	受診率 (%)	有所見者数	有所見率 (%)
750	739	98.5	370	50.1

(2) 乳児 (3～4か月児) 健康診査所見内訳

受診者数	有所見者実数	有所見者延べ数	所見内訳 (異常部位延べ数)											
			発育	皮膚	頭けい部	顔面・口くう	眼	耳鼻咽喉	胸部腹部	そ ぞ 外陰部	背 部	四 肢	発達・精神	その他の異常
739	370	455	41	83	14	5	2	8	19	9	6	29	70	169
指示内訳	精密健診	29			2			1	1	2	3	19		1
	受診治療勧奨	39	1	27	1		1	1	2	1	1			4
	他機関管理中	54	7	14	4	3		4	12	2	1	1	4	2
	経過観察	219	32	1	5		1	1	1	3	1	9	66	99
	一時的指導	114	1	41	2	2		1	3	1				63

(3) 乳幼児経過観察健康診査実施状況

実施回数	予約者数	受診者数			受診率 (%)	初診者有所見者数	初診者有所見率 (%)
			初診者数	再診者数			
12	107	95	87	8	88.8	22	25.3

(4) 乳児精密健康診査実施状況

対象者 (受診票発行数)	受診者数 (延べ人数)
30	24

(5) 乳幼児発達健康診査実施状況

実施回数	予約者数	受診者数	初診者数	再診者数	受診率 (%)	初診者 有所見者数	(所見内訳)				初診者 有所見率 (%)
							精神運動発達 遅滞	精神面の 問題	運動面の 問題	その他	
15	81	74	44	30	91.4	44	9	20		15	100.0

(6) 乳児 (6・9か月児) 健康診査実施状況

区 分	受診券 発行 枚 数	受診票 受理数	受診率 (%)	結 果 通 知 票 受 理 状 況							
				総 合 判 定				今 後 の 指 導 等			
				問題 なし	問題 あり	疑い	不明	健診 実施 機関	区市 町村 で実 施	他機 関管 理中	その 他
6～7か月児	750	731	97.5	681	5	45		127	3	11	
9～10か月児	750	726	96.8	688	13	25		98	4	7	

9 1歳6か月児健康診査

(1) 1歳6か月児健康診査実施状況

医 科 健 診					歯 科 健 診							
対 象 者 数	受 診 者 数	受 診 率 (%)	受診結果		対 象 者 数	受 診 者 数	受 診 率 (%)	歯 総 数	受診結果			
			異 常 な し	有 所 見					あ る 者	む し 歯 の	む し 歯 本 数	り 患 者 率 (%)
812	759	93.5	700	59	812	770	94.8	11,304	4	9	0.5	

(2) 1歳6か月児健康相談事業

実施回数	相談者数 (延べ人数)
24	361

10 3歳児健康診査

(1) 3歳児健康診査実施状況

対象者数	受診者数	受診率 (%)	有所見者数	有所見率 (%)
917	900	98.1	658	73.1

(2) 3歳児健康診査所見内訳

受診者数	有所見者実数	有所見者延べ数	所見内訳 (異常部位延べ数)													尿 (再掲)たんぱく陽性
			発育	皮膚	頭けい部・顔面・口くう	眼	耳鼻咽喉	胸部腹部	そ径外陰部	背部四肢	運動	精神	言語	日常習慣	その他	
900	658	906	34	20	15	84	24	28	25	8	10	43	99	365	151	5
指示内訳	精密健診	68	2	1		59		2	3						1	
	受診治療勧奨	25	6	6	1	5	2		5							4
	他機関管理中	101	7	4	4	17	2	21	9	2	2	13	9	8	3	
	経過観察	154	2		1	1	2	2		2	5	17	32	49	41	1
	一時的指導	558	17	9	9	2	18	3	8	4	3	13	58	308	106	

(3) 3歳児健康診査心理指導実施状況

区分	相談項目総数	3歳児健診						経過観察					
		要精密	要継続	助言のみ	特になし	要精密	要継続	助言のみ	特になし				
総数	279	152		68	83	1	127	7	103	17			
問題なし	3	3			2	1							
精神発達の問題	11	6		2	4		5	1	4				
ことばの問題	51	40		21	19		11	2	5	4			
くせの問題	6	5		1	4		1		1				
行動性格の問題	53	39		17	22		14	1	9	4			
社会性の問題	23	18		11	7		5	1	2	2			
生活習慣の問題	7	5			5		2		1	1			
養育者の問題	71	22		10	12		49	1	44	4			
家庭・環境の問題	28	10		4	6		18		16	2			
疾患・障害の疑い	20	1		1			19		19				
その他	6	3		1	2		3	1	2				
実人数				77				72					

(4) 3歳児視力検診実施状況

受診者数	視力検診判定結果			
	異常なし	要再検査	要精密検査	その他
900	813	6	59	22

(5) 3歳児聴覚検診実施状況

受診者数	聴覚検診判定結果			
	異常なし	要再検査	要精密検査	その他
900	796	70		34

(6) 3歳児歯科健康診査実施状況

対象者数	受診者数	受診率(%)	むし歯のある者				むし歯り患者率(%)	むし歯の総数	平均むし歯数	と銀歯のある者	処置歯のある者	その他の異者		
			総数	A型	B型	C型						不正こう合	口くう軟組織疾患	その他
917	909	99.1	72	52	18	2	7.9	236	0.3	4	15	161	104	75

注1 A型：上前歯又は奥歯にむし歯のある者
 B型：上前歯及び奥歯にむし歯のある者
 C型：下前歯にむし歯がある者又は下前歯及び他にむし歯がある者

(7) 3歳児精密健康診査実施状況

対象者(受診票発行数)	受診者数(延べ人数)
61	36

4. 1. 2. 003 乳児家庭全戸訪問事業費(健康課) 11,213,544円

訪問指導等実施人数

妊産婦	新生児(未熟児を除く。)	未熟児	生後4箇月までの乳児(こんにちは赤ちゃん事業)
781	48	5	788世帯

4. 1. 2. 004 妊産婦・乳幼児保健指導助成事業費(健康課) 31,205円

保健指導票発行件数 6件

4. 1. 2. 005 母親学級事業費(健康課) 746,702円

1 母性科教室実施状況

区分	学級数	開催日数	受講者数		
			男	女	合計
両親学級	10	9	75	97	172

2 育児科教室実施状況

区分	実施回数	参加者数
すくすくベビー教室	11	92
すくすくキッズ教室	12	104
双子ひろば	1	9

4. 1. 2. 006 離乳食講座事業費（健康課）**823,330円**

区 分	実施回数	参加者数
離 乳 食 講 座	21	236

注 例年実施の幼児食教室は、新型コロナウイルス感染症の拡大防止のため中止

4. 1. 2. 007 乳幼児歯科相談事業費（健康課）**7,818,855円**

乳幼児歯科相談

(1) 乳幼児歯科相談実施状況

総 数	乳 幼 児 歯 科 健 診	予 防 処 置	初 回 ガイダンス	初めての 歯みがき 教 室	完了教室	5 歳 児 歯 科 健 診
639	542	5		54	24	14

(2) 初診児年齢別利用状況

総 数	0 歳	1 歳	2 歳	3 歳
148	6	119	20	3

4. 1. 2. 008 母子栄養食品支給事業費（健康課）**13,568円**

母子栄養食品（月1人350g入ミルク2缶）支給状況

区 分	妊産婦	乳幼児	合 計
実 人 数		2	2
延 べ 人 数		10	10

4. 1. 2. 009 未熟児養育医療給付事業費（健康課）**10,745,268円**

未熟児養育医療給付件数 30件

4. 1. 2. 010 要支援家庭早期発見・支援事業費（健康課）**4,844,646円**

1 にんしんSOS相談実施状況

電話	面接	合計
258	72	330

2 心理士による育児SOS相談 371件

3 要支援家庭早期発見支援会議 12回

4. 1. 2. 011 子育て世代包括支援事業費（健康課）

34,883,339円

1 妊婦全数面談

妊婦面談対象者数	妊婦面談実施数	育児パッケージ配付数
869	849	855

2 子育て支援事業

事業名	実施回数	参加者実人数		参加者延べ人数	
		大人	子ども	大人	子ども
ハイリスク親支援グループ	12	5	4	22	17

3 電子母子手帳アプリ配信

ダウンロード数 663件

4 産後ケア事業

区 分	利用者数（実人数）	延べ件数
アウトリーチ型	87	535
デイケア型	32	138

5 多胎児移動支援事業

対象世帯数	申請件数
19	10

6 ファーストバースデーサポート事業

対象人数	アンケート回収件数
791	722

4. 1. 2. 012 特定不妊治療費助成事業費（健康課）

3,747,984円

特定不妊治療費助成件数 125件

4. 1. 2. 013 国・都支出金過年度返還金（健康課）

17,644,931円

区 分	返還金額
令和2年度とうきょうママパパ応援事業都補助金	13,360,000
令和2年度未熟児養育医療事業国庫負担金	261,287
令和2年度未熟児養育医療事業都負担金	130,644
令和2年度母子保健衛生費国庫補助金	3,893,000
合 計	17,644,931

4. 1. 2. 014 新生児子育て応援特別給付金支給事業費（健康課）

8,400,000円

新型コロナウイルス感染症対策事業

新生児子育て応援特別給付金支給件数 84件

4. 1. 3. 001 予防接種事業費（健康課）

373,093,114円

1 定期予防接種実施状況

種 類	実施時期	期 別 等		標準接種年齢 対象者数	接種者数	接種率 (%)	
ヒ ブ	4月～3月	1 回 目		765	758	99.1	
		2 回 目		765	740	96.7	
		3 回 目		765	734	95.9	
		追 加		804	772	96.0	
		合 計		3,099	3,004		
小児用肺炎球菌	4月～3月	1 回 目		765	757	99.0	
		2 回 目		765	742	97.0	
		3 回 目		765	729	95.3	
		追 加		804	753	93.7	
		合 計		3,099	2,981		
四 種 混 合 ・百日せき ・ジフテリア ・破傷風 ・不活化ポリオ	4月～3月	1 期	初回	1回	765	750	98.0
				2回	765	733	95.8
				3回	765	763	99.7
			追 加	804	799	99.4	
		合 計		3,099	3,045		
三 種 混 合 ・百日せき ・ジフテリア ・破傷風	4月～3月	1 期	初回	1回			
				2回			
				3回			
			追 加				
合 計							
不 活 化 ポ リ オ	4月～3月	1 期	初回	1回			
				2回			
				3回			
			追 加				
合 計							
二 種 混 合 ・ジフテリア ・破傷風	4月～3月	2 期		992	616	62.1	
麻しん・風しん 混 合	4月～3月	1 期		804	768	95.5	
		2 期		952	906	95.2	
		合 計		1,756	1,674		
麻 し ん	4月～3月	2 期					
風 し ん	4月～3月	5 期			151		

日 本 脳 炎	4月～3月	1 期	初回	1 回	853	739	86.6
				2 回	853	646	75.7
			追 加		925	352	38.1
		2 期		941	319	33.9	
		合 計			3,572	2,056	
B C G	4月～3月				765	762	99.6
B 型 肝 炎	4月～3月		1 回		765	753	98.4
			2 回		765	736	96.2
			3 回		765	746	97.5
			合 計		2,295	2,235	
ロ タ ウ イ ル ス	4月～3月	1 価	1 回		76	57	
			2 回		76	58	
		5 価	1 回		689	679	
			2 回		689	664	
			3 回		689	648	
子 宮 け い が ん	4月～3月		1 回		474	124	26.2
			2 回		474	108	22.8
			3 回		474	73	15.4
			合 計		1,422	305	
水 痘	4月～3月		1 回 目		853	769	90.2
			2 回 目		853	764	89.6
			合 計		1,706	1,533	
インフルエンザ	10月～1月		定期接種対象者		30,148	11,867	39.4
高齢者肺炎球菌	4月～3月		定期接種対象者		3,985	1,206	30.3

注1 実施者数には、里帰り出産等予防接種費補助金交付延べ人数99人を含む。

注2 子宮けいがん定期予防接種の標準接種年齢対象者数は、令和3年度において13歳に到達する女子の総数

注3 高齢者肺炎球菌の定期接種は、都の政策により10月1日から自己負担額1,500円で実施

2 任意予防接種実施状況

種 類	延べ実施者数	
インフルエンザ	高校3年生相当の年齢以下の者	9,819
おたふくかぜ	1歳以上3歳未満の者	622
風 し ん	19歳以上の者	203
	抗体検査	122

4. 1. 3. 002 予防接種事故対策事業費（健康課）

7,910,115円

予防接種事故対策事業実施状況

内 容	人 数
障 害 年 金	2
医療費・医療手当	1

4. 1. 3. 003 狂犬病予防事業費（環境課）

1,088,003円

1 犬の登録数（令和3年度末現在） 5,582頭

2 犬の登録鑑札及び狂犬病予防注射済票の交付状況

(1) 交付件数及び手数料収入

区 分	犬 の 登 録 鑑 札			狂 犬 病 予 防 注 射 済 票		
	新規登録	再交付	盲導・ 介助犬	交 付	再交付	盲導・ 介助犬
交 付 件 数	521	41		3,754	10	4
収 入 額	1,563,000	65,600		2,064,700	3,400	

(2) 交付事務委託状況

委 託 先	医療機関数	交 付 件 数 （ 再 掲 ）		
		犬の登録鑑札	狂犬病予防注射済票	合 計
東京都獣医師会	5	48	1,069	1,117
そ の 他	10	134	1,890	2,024
合 計	15	182	2,959	3,141

4. 1. 3. 004 感染症予防等事業費（健康課）

66,000円

結核健康診断実施状況

実施時期	受診者数	受 診 結 果		
		異常なし	経過観察	要精密検査
11月	15	15		

4. 1. 3. 005 新型コロナウイルスワクチン接種事業費（健康課、交通対策課）

1,612,709,063円

1 接種状況

区 分	65歳以上		12歳以上64歳以下		5歳以上11歳以下		合 計	
	接種者数	接種率 (%)	接種者数	接種率 (%)	接種者数	接種率 (%)	接種者数	接種率 (%)
1回目	27,878	92.2	62,450	86.0	794	11.8	91,122	83.2
2回目	27,762	91.8	61,927	85.3	16	0.2	89,705	81.9
3回目	24,797	82.0	22,589	33.8			47,386	48.8

注 5歳以上11歳以下については1、2回目のみ対象

2 ワクチン接種券の発送状況

接種区分	送付通数
初回接種（1、2回目）	101,977
追加接種（3回目）	73,231

3 実施状況

(1) 集団接種

会場設置場所	実施期間	
	初回接種（1、2回目）	追加接種（3回目）
フォレスト・イン昭和館	5月25日～11月30日	2月3日～
アキシマエンス体育館	6月14日～10月31日	2月10日～

(2) 個別接種

実施場所	実施施設数	開始時期
高齢者施設等	15	5月7日
医療機関	6	11月1日

注 初回接種（1、2回目）、追加接種（3回目）の期間を設けず実施

(3) 接種回数

接種区分	初回接種（1、2回目）回数	追加接種（3回目）回数
集団接種	134,006	38,832
個別接種	7,759	3,352

注 職域接種会場及び大規模接種会場での接種を除く。

4 委託業務

件名	委託内容
新型コロナウイルスワクチン接種業務委託	集団接種会場における接種業務
受付等業務委託	集団接種会場における運営業務等
集団接種会場設営委託	集団接種会場の設営等業務
クーポン券作成委託	ワクチン接種券の作成、封入封かん等
広告配布委託	ワクチン接種特集号の発行・配布

5 備品購入

主な購入品	購入数
ワクチン保管用フリーザー用蓄電池システム	1台
ワクチン保管用フリーザー	1台
ノートパソコン	2台
軽自動車	1台

6 負担金

件名	目的
接種体制確保事業負担金	集団接種会場において、副反応発生などの緊急時に対応するための救急医療物品を備え、接種実施期間中、救急医療に携わる医療従事者が物品の補充や管理点検業務を行い、安全安心な接種体制を確保する。

7 高齢者移動支援事業利用人数 17,521人

4. 1. 3. 006 国・都支出金過年度返還金（健康課） **2,965,000円**

令和2年度感染症予防事業費等国庫負担（補助）金

4. 1. 4. 001 駅前公衆便所維持管理経費（管理課） **2,010,910円**

委託業務

件名	場所	委託内容
公衆便所清掃委託	昭島駅前、中神駅前	便所清掃及び殺虫消毒
警備委託	昭島駅前、中神駅前	便所等緊急対応業務

4. 1. 5. 001 環境事務経費（環境課） **319,231円**

4. 1. 5. 002 環境審議会経費（環境課） **313,078円**

環境審議会（委員12人）

開催月日	内容	結果
5月25日	環境基本計画の改定について（諮問）	継続審議
6月23日		承認
7月15日	・「昭島市の環境」について ・第四次地球温暖化対策実行計画（事務事業編）について	
3月29日	市の水施策について	

4. 1. 5. 003 公害調査・測定等経費（環境課） **5,599,053円**

1 光化学スモッグの状況

学校情報	注意報	被害届
10回（多摩中部地域）	2回（多摩中部地域）	なし（昭島市内）

2 法関係に基づく届出の状況 （単位：件）

届出の区分	騒音規制法	振動規制法
特定施設設置届	3	3
氏名等変更届	5	5
特定建設作業実施届	21	16

3 各種調査実施状況

	調査項目	調査箇所 (延べ数)	調査実施月											
			4	5	6	7	8	9	10	11	12	1	2	3
水 質	多摩川水質分析	18	○		○		○			○		○		○
	公共用水域水質分析	14				○						○		
	多摩川底生生物調査	4				○						○		
	多摩川魚類有害物質 含有量分析	2							○					
	湧水水質分析	20	○		○					○		○		
	湧水量調査	68		○					○		○		○	
大 気	大気環境調査 (窒素酸化物等)	3		○							○		○	
	ダイオキシン類調査 (大気)	2		○						○				
騒 音	交通騒音調査 (要請限度)	10								○	○	○		○
	交通騒音調査 (常時監視)	6										○		
工 場 関 係	工場排水水質分析	4			○				○		○			○
	燃料分析 (重油中の硫黄分含有量)	5											○	
	揚水量調査	53										○		
放 射 線 量	空間放射線量	96	○	○	○	○	○	○	○	○	○	○	○	○

4 都民の健康と安全を確保する環境に関する条例に基づく工場及び指定作業場の状況

(1) 認可及び工場数

	業 種	設置	変更	廃止	認可工場数
製 造 業	食 料 品 製 造 業				49
	飲料・飼料・たばこ製造業				3
	織 維 工 業				3
	衣服・その他の繊維製品製造業				9
	木材・木製品製造業				28
	家具・装備品製造業				22
	パルプ・紙・紙加工品製造業				4
	印刷・同関連産業				12
	化 学 工 業				3
	プラスチック製品製造業				9
	ゴム製品製造業				1
	窯業・土石製品製造業				9
	非鉄金属製造業				
	金属製品製造業				46
	一般機械器具製造業				40
	電気機械器具製造業		1		33
	情報通信機械器具製造業				9
	電子部品・デバイス製造業				15
	輸送用機械器具製造業				37
	精密機械器具製造業			1	11
そ の 他 の 製 造 業				8	
電気・ガス ・ 熱供給 ・ 水道業	電 気 業				4
	ガ ス 業				3
	水 道 業				
サービス業	学 術 ・ 開 発 研 究 機 関				1
	洗濯・理容・美容・浴場業				10
	廃 棄 物 処 理 業				7
	自 動 車 整 備 業	1			52
	機 械 等 修 理 業				2
	その他のサービス事業				2
	そ の 他				4
	合 計	1	1	1	436

(2) 指定作業場

種 類	設置	変更	廃止	指定作業場数
自 動 車 駐 車 場	4			296
自 動 車 タ ー ミ ナ ル				15
ガソリンスタンド・液化石油ガススタンド等				20
自 動 車 洗 車 場				8
ウエストスクラップ処理場				4
廃棄物の積替え場所又は保管場所				5
材 料 置 場				22
畜 舎				11
青写真を作成する施設を有する事業場				1
麵 類 製 造 場				17
豆 腐 又 は 煮 豆 製 造 場				16
洗濯施設を有する事業場				45
し尿処理施設を有する事業場				1
下 水 処 理 場				1
暖房用熱風炉を有する事業場				3
ボイラーを有する事業場			1	27
ガスタービン・ディーゼル機関・ガス機関・ガソリン機関				3
焼却炉を有する事業場				2
揚水施設を有する事業場及び公衆浴場				1
病院（病床数300以上を有するものに限る。）				2
科学技術に関する研究、試験、検査を行う事業場	1			4
合 計	5		1	504

5 苦情陳情受付件数

用途地域 ・発生源別	現象別	ば	粉	悪	汚	騒	振	土	電	土	廃	動	そ	合
		い	じ	臭	水	音	動	壤	波	地	棄	物	の	計
		煙	ん	臭	水	音	動	汚	障	管	物	・	他	
用 途 地 域 別	住 居 地 域	1	1			5				21	3	21	2	54
	近隣商業地域													
	商業地域													
	準工業地域					1								1
	工業地域													
	市街化調整区域													
	そ の 他													
発 生 源 別	工 場													
	指 定 作 業 場													
	建 設 作 業										2			2
	一 般	1	1			6				21	1	21	2	53
合 計	1	1			6				21	3	21	2	55	

6 製品安全三法に係る立入検査

法令名	立入販売事業者数	検査機種数	うち違反機種数
電気用品安全法	2	6	
ガス事業法	2	4	
液化石油ガスの保安の確保及び取引の適正化に関する法律	2	4	

4. 1. 5. 004 地球温暖化対策事業費（環境課）

7,147,554円

1 「あきしま省エネファミリー」の登録件数 46件

2 住宅用新エネルギー機器等普及促進補助金交付状況

補助対象機器等	件数
太陽光発電システム	39
太陽熱高度利用システム	
太陽熱温水器	
蓄電池	10
燃料電池	15
LED照明器具改修工事	24
LED照明器具（シーリングライト、ペンダントライト、ダウンライト等）	50
合計	138

3 給水スポット運用状況

(1) 委託業務

件名	委託内容
給水設備清掃委託	給水機の清掃（1日1回）
給水設備保守委託	給水機の漏水確認等

(2) 利用状況

設置場所	給水ボタンを押した回数	水量 (m ³)
拝島駅南口	40,938	16.6
昭島駅南口	36,121	15.1
中神駅北口	33,901	19.5
東中神駅南口	44,168	21.3
合計	155,128	72.5

(3) ボトルカバー配付

配付方法	配付数
無料配付	8,586
有償頒布	539
合計	9,125

4 省エネ家計簿アプリ配信
ダウンロード数 73件

5 リユース食器貸出事業

注 例年実施の本事業は、新型コロナウイルス感染症の拡大防止のため中止

4. 1. 5. 005 環境保全施設整備補助事業費（環境課、下水道課） 613,760円

1 雨水貯留槽設置費負担事業（環境課）
雨水貯留槽設置費負担金交付件数 13件

2 雨水浸透施設設置助成事業（下水道課）
雨水浸透施設設置費補助金交付件数 1件

4. 1. 5. 006 環境管理システム事業費（環境課） 105,630円

1 EMS研修等実施状況

(1) 研修及び説明会の実施状況

研修名	開催月日	参加者数	内 容
EMS 新任研修	4月2日	24	新任職員を対象とした研修 ・EMSの概要
	10月1日	8	
	1月5日	2	
EMS 説明会	4月23日	71	EMS担当者等を対象とした説明会・研修 ・EMSの概要 ・EMSの進め方
環境監査員 養成研修	6月25日	10	環境監査を行う環境監査員を養成する研修 ・EMSの概要 ・環境監査のポイントの説明

(2) EMS通信の発行

発行回数	内 容
12	令和3年度EMSの変更点、環境監査の実施、給水スポットの供用開始、EMSマニュアルの改定、EMS推進体制の変更、令和2年度日常事務活動実績、令和2年度プラスチック（マイナス）1運動実績、監査結果、マネジメントレビューの実施、各課の取組紹介、庁内アンケートの結果、本庁舎のごみ排出量、年度未達成状況の確認依頼、本庁舎の電気消費量 ほか

2 EMS取組状況

実施期間	実施項目
7月28日～30日	環境監査
10月15日	日野市環境監査
10月15日～11月4日	調布市環境監査
11月11日	府中市環境監査
12月23日	マネジメントレビューの実施

注 調布市環境監査は、新型コロナウイルス感染症の拡大防止のため書面開催

4. 1. 5. 007 環境保全啓発事業費 (環境課)

232,828円

1 市内クリーン運動

注 5月～6月に実施予定の本事業は、新型コロナウイルス感染症の拡大防止のため中止

2 環境パネル展

注 6月に開催予定の本事業は、新型コロナウイルス感染症の拡大防止のため中止

3 啓発用看板作成

不法投棄関係	犬のフン関係
80枚	90枚

4 啓発用路面シート作成

あなたとつくるきれいなまち
35枚

5 あきしま環境緑花フェスティバル

注 例年開催の本事業は、新型コロナウイルス感染症の拡大防止のため中止

4. 1. 5. 008 環境学習事業費 (環境課)

246,985円

1 環境学習講座

注 例年開催の本事業は、新型コロナウイルス感染症の拡大防止のため中止

2 キッズISOプログラム

実施プログラム	実施校・学年・児童数	内 容
入 門 編	武蔵野小学校 5年生 62人	地球温暖化等の環境問題に取り組むために、省エネやリサイクルの方法を学ぶプログラム (2週間)
	田中小学校 5年生 49人	
	合 計 111人	

3 環境未来会議

開催月日	内 容	参加者数
1月30日	テーマ：2050年カーボンニュートラル ・基調講演「カーボンニュートラル」 ・グループディスカッション	18

4. 1. 5. 009 環境共生推進事業費（環境課）

438,422円

1 あきしま水辺の楽校

(1) 自然体験イベント

注 例年実施の全国一斉水質検査は不参加、カヌー教室は新型コロナウイルス感染症の拡大防止のため中止

(2) あきしま水辺の楽校運営協議会（27人）

区 分	内 容	回数等
役 員 会	活動計画等について協議	1回
運 営 協 議 会	活動計画等について協議	3回
維 持 活 動	清掃活動や植生調査等楽校内の維持管理	5回
総 合 学 習	小学生を対象にした総合学習授業	1回

2 奥多摩・昭島市民の森事業

注 7月・10月に開催予定の本事業は、新型コロナウイルス感染症の拡大防止のため中止

3 ウッドチップ配布事業（単位：kg）

樹 種	配布量
サ ク ラ	20.2
雑 木	153.0

4. 1. 5. 010 水路等維持管理経費（環境課）

10,123,166円

1 水路等維持管理状況

内 容	件 数
用水路・緑地・苦情地の維持管理（草刈り、せん定等）及び清掃	126

2 委託業務

件 名	場 所	委 託 内 容
用水除草等委託	拝島町五丁目	水路敷地内の除草及び樹木せん定作業

4. 1. 5. 011 飼い主のいない猫対策事業費（環境課） **458,025円**

- 1 猫不妊去勢手術費補助金交付件数 69件
- 2 飼い主のいない猫に関する苦情・相談件数 36件

4. 1. 5. 012 環境基本計画策定事業費（環境課） **1,089,000円**

計画書等作成	部 数
環 境 基 本 計 画	300
環境基本計画（概要版）	1,000
地球温暖化対策実行計画 （事務事業編）	データ作成のみ

4. 1. 6. 001 蜂駆除対策事業費（環境課） **472,460円**

- スズメバチの巣駆除費補助金交付件数 67件

4. 1. 6. 002 害虫等駆除対策事業費（環境課） **1,050,238円**

区 分	件 数	場 所
害虫駆除（アメリカシロヒトリ、チャドクガ等）	21	都市公園、児童遊園、小・中学校 ほか

4. 1. 6. 003 特定外来生物等対策事業費（環境課） **661,044円**

- 1 特定外来生物等防除委託件数 53件
- 2 アライグマ・ハクビシンに関する苦情・相談件数 23件

4. 1. 7. 001 葬祭事業費（生活コミュニティ課） **68,749,979円**

- 1 葬祭用具貸付件数及び貸付収入

区 分	祭 壇			天幕	テーブル	いす	放送器具	合 計
	5段	3段	小計					
貸付件数	4	20	24		24			48
収 入 額	104,000	260,000	364,000		9,600			373,600

2 葬祭事業利用件数

区 分		貸出・利用件数
委託	ド リ ー ミ ー	24
協定	東京サービスセンター	9
	セ レ モ ア	5
	ド リ ー ミ ー	4
	J A 東京葬祭センター	3
	ク オ ー レ	
	フ ォ ー ギ ブ ネ ス	
	村尾組そうしんホール昭島	4
	結セレモニー くじら葬祭	
	あさひセレモニー	19
	小 計	44
合 計		68

4. 2. 1. 001 職員人件費（職員課） **223,952,008円**

4. 2. 1. 002 ごみ減量啓発事業費（ごみ対策課） **3,149,402円**

1 フリーマーケット（8月と1月を除く毎月第2日曜日）

注 例年開催の本事業は、新型コロナウイルス感染症の拡大防止のため中止

2 冬の原っぱ大会

注 例年開催の本事業は、新型コロナウイルス感染症の拡大防止のため中止

3 リサイクル体験学習会

注 例年開催の本事業は、新型コロナウイルス感染症の拡大防止のため中止

4 ごみ減量等PR紙発行

名 称	部 数
昭島リサイクル通信 No.31	54,400
昭島リサイクル通信 No.32	54,400

5 廃棄物減量等推進員（43人）

活動状況	廃棄物減量等推進員連絡会議・勉強会（2回）
------	-----------------------

注 例年実施のごみ減量啓発活動は、新型コロナウイルス感染症の拡大防止のため中止

6 ごみ分別アプリ配信

ダウンロード数 14,570件（令和4年3月末現在）

7 事業実施状況

(1) ダンボールコンポスト講習会

実施回数	参加者数
2	39

(2) 食品回収回収量 2,585.27kg (1,909.01kg)

注 () 内は、内数で市備蓄食料

(3) その他

内 容
広報あきしまに「取り組もうごみ減量！」掲載 (全7回)、ごみ減量アイデアコンクール

4. 2. 1. 003 エコ・パーク維持管理経費 (ごみ対策課) 17,276,365円

1 スポーツゾーン利用状況

団体数	利用者数
356	14,269

2 委託業務

件 名	委 託 内 容
エコ・パーク管理委託	園内の清掃、樹木や遊具の管理等、利用者の安全及び事故防止のための管理
樹木せん定委託	園内に植栽してある樹木の管理
総合遊具点検委託	園内にある総合遊具の点検

4. 2. 2. 001 清掃センター等維持管理経費 (清掃センター) 362,913,806円

1 焼却施設等修繕

区 分	内 容
定 期 的 修 繕	1号炉、2号炉及び共用施設の定期点検補修ほか
保 全 対 策 修 繕	飛灰搬送装置等修繕、2号炉白煙防止用空気加熱器修繕ほか

2 不法投棄家電製品4品目リサイクル搬出実績 (単位:台)

冷蔵庫	洗濯機	テレビ	エアコン
3		4	1

4. 2. 2. 002 ごみ収集経費（清掃センター）

735,961,110円

1 車両保有台数

車両の種類	市	委託
廃棄物収集運搬車 2トン車	2	28
廃棄物収集運搬車 4トン車		2
資源ごみ収集運搬車 2トン車	3	5
粗大ごみ収集運搬車 2トン車	2	
軽自動車	2	
合計	9	35

2 廃棄物搬入・収集実績（ごみ対策課・清掃センター）

区分		市（持込み含む。）	委託	
収集日数		257	260	
廃棄物の種別及び量（t）	燃やせるごみ	4,924	15,681	
	燃やせないごみ	不燃ごみ	53	1,263
		プラスチック	11	1,878
	資源ごみ	1	1,667	
	粗大ごみ	1,308		
	有害ごみ	9	33	
	古紙	54	2,928	
	白色トレイ	1		
	古布	61		
合計		6,422	23,450	

3 家庭系ごみ処理手数料収入実績（指定収集袋）

種別		数量（組）	収入額
可燃ごみ	大袋	99,700	59,820,000
	中袋	185,200	55,560,000
	小袋	130,100	19,515,000
	ミニ袋	59,250	4,147,500
不燃ごみ	大袋	13,100	7,860,000
	中袋	12,600	3,780,000
	小袋	8,950	1,342,500
	ミニ袋	6,100	427,000
プラスチック	大袋	66,700	40,020,000
	中袋	95,750	28,725,000
	小袋	31,650	4,747,500
	ミニ袋	6,050	423,500
合計		715,150	226,368,000

4 粗大ごみ処理手数料収入実績

処理券種別	枚 数	収 入 額
500円券	14,902	7,451,000
1,000円券	7,213	7,213,000
合 計	22,115	14,664,000

5 資源・ごみの収集カレンダー作成 75,000部

4. 2. 2. 003 ごみ処理経費（清掃センター） 131,687,577円

1 廃棄物焼却実績

(1) 廃棄物の焼却及び焼却炉の稼働状況

区 分	稼働日数	焼却量 (t)	焼却残灰量 (t)	運転時間 (h)
1号炉	228	15,572		5,503
2号炉	112	7,093		2,665
合 計		22,665	2,524	8,168

(2) 燃料等の使用量

区 分	灯油 (ℓ)	電力 (kWh)	水 (m ³)	消石灰 (kg)
1号炉	9,296		33,584	64,655
2号炉	4,188		14,031	28,412
合 計	13,484	3,541,244	47,615	93,067

2 許可業者搬入実績

件 数	重量 (kg)
255	4,737,160

4. 2. 2. 004 環境コミュニケーションセンター維持管理経費（ごみ対策課） 27,129,051円

4. 2. 2. 005 ごみ減量化・資源化事業費（ごみ対策課） 775,796,966円

1 資源ごみ回収奨励

(1) 奨励金交付状況

交付団体数	交付件数
91	459

(2) 資源ごみ回収実績

品名	回収量
古紙及び古繊維	999,803kg
古びん	4,694本
古鉄類	595kg
プラスチック箱	77箱
アルミ缶	26,350kg
牛乳パック	13,400kg
廃乾電池	7,862kg

2 リサイクル品無料提供

開催月	出展品数	受付件数	提供品数
4月～3月	240	1,059	213

3 資源ごみ搬出実績

(単位：t)

カレット			プラスチック 容器包装	白色トレイ	ペット ボトル	合計
無色	茶色	その他の色				
211	164	135	1,338	0.3	378	2,226

4 廃プラスチック等資源化处理実績

搬出回数	搬出量 (t)
190	1,042

5 廃家電（家電4品を除く。）資源化处理実績 44,958kg

6 有害ごみ処理実績

種別	搬出回数	搬出量 (kg)
廃蛍光管	3	7,368
廃乾電池	4	39,580
合計	7	46,948

7 資源ごみ選別実績

(単位：t)

びん	スチール缶	アルミ缶	ペットボトル	合計
0.07	135	217	378	730

8 搬入実績

区分	件数	重量 (kg)
直接搬入	家庭系	27,025
	事業系	296
	収集	23
合計	27,344	1,241,730

9 可燃ごみ等搬出実績

搬出回数	搬出量 (t)
2,003	2,142

10 不燃ごみ等搬出実績

搬出回数	搬出量 (t)
244	2,126

11 焼却残さ資源化处理実績 993 t

12 資源残さ資源化处理実績 214 t

13 せん定枝資源化处理実績 10 t

14 へい死犬猫等処理頭数 256頭

15 廃棄文書処理実績 400kg

16 生ごみ処理機器購入費補助実績

生ごみ堆肥化容器		電動式生ごみ処理機	
件数	基数	件数	基数
46	52	71	71

4. 2. 2. 006 一般廃棄物処理基本計画改定事業費 (ごみ対策課)

411,193円

廃棄物減量等推進審議会 (委員15人)

開催月日	主な内容
7月21日	<ul style="list-style-type: none"> ・第四次一般廃棄物 (ごみ) 処理基本計画の改定について ・第四次一般廃棄物 (ごみ) 処理基本計画の数値目標の達成状況 ・第五次一般廃棄物 (ごみ) 処理基本計画について
10月12日	<ul style="list-style-type: none"> ・清掃事業における課題について ・目標達成に向けた各主体 (市民・事業者・市) の役割について
11月30日	一般廃棄物 (ごみ) 処理基本計画 (素案) について
2月8日	<ul style="list-style-type: none"> ・パブリックコメントの結果報告及び意見に対する審議会の考え方について ・一般廃棄物 (ごみ) 処理基本計画 (案) について

4. 2. 2. 007 可燃ごみ処理施設整備計画策定事業費（清掃施設担当） 3,663,000円

委託業務

件名	委託内容
可燃ごみ処理施設整備計画策定基本調査等業務委託	新たな可燃ごみ処理施設整備計画策定に向け、ごみ処理の現状確認及び課題整理をし、並びに最新の技術動向や多摩地域における可燃ごみ処理施設の現況及び更新状況を踏まえた上で施設整備の内容、手法等を検討するための基礎資料としてまとめる調査業務

4. 2. 3. 001 し尿収集経費（下水道課） 36,910,720円

し尿等収集量

区分	生し尿	ため水洗	浄化槽汚泥	浄化槽放流水	雑排水	合計
収集量 (kℓ)	263.6		300.4	593.5	367.0	1,524.5
収集割合 (%)	17.3		19.7	38.9	24.1	100.0

4. 2. 3. 002 クリーンセンター管理運営費（下水道課） 53,168,774円

1 し尿等処理量 (単位：kℓ)

高濃度汚水				低濃度汚水		
生し尿	ため水洗	浄化槽汚泥	合計	浄化槽放流水	雑排水	合計
263.6		300.4	564.0	593.5	367.0	960.5

2 施設修繕

件名	支出額
クリーンセンター破砕機修繕	489,500
自家用発電機修繕	76,120
隔側メーター交換修繕	66,000
合計	631,620

4. 2. 3. 003 し尿浄化槽清掃事業費（下水道課） 42,430円

し尿浄化槽汚泥収集運搬 (単位：件)

届出浄化槽	無届浄化槽	合計
4		4

第 5 款 勞 働 費

5. 1. 1. 001 勤労市民共済会補助事業費（産業活性課）**14,540,000円**

補助事業実施状況

団体名	主な事業の内容
勤労市民共済会	事業所数（261事業所）、会員数（1,483人）、福利厚生事業（旅行3回、イベント1回、チケットあっせん10,214枚）、各種補助事業（利用者1,128人）

5. 1. 1. 002 労働相談等事業費（産業活性課）**189,717円**

雇用労働相談実施状況

区分	内 容	件数
労働関係	雇用契約、労働条件、退職 ほか	5
保険関係	雇用保険、労災保険 ほか	1
求職関係	求職相談	
合 計		6

5. 1. 1. 003 シルバー人材センター補助事業費（産業活性課）**28,389,000円**

補助事業実施状況

団体名	主な事業の内容
シルバー人材センター	会員数（1,100人）、公共事業受託（753件、延べ就業人員77,339人）、民間事業受託（5,309件、延べ就業人員53,825人）、派遣事業（公共1件、民間35件、延べ就業人員2,357人）

5. 1. 1 健康保険日雇特例被保険者事務（保険年金課）

健康保険日雇特例被保険者取扱件数

区 分	件 数
被保険者手帳交付	2
返納被保険者手帳收受	1
特別療養費受給票交付	
受給資格者票交付	1
受給資格確認	15
現金給付関係証明書交付	
被扶養者届受理	
合 計	19

勤労商工市民センター利用状況

施設名		件数	人数
第 1	洋 室	66	1,149
第 2	洋 室	33	306
第 3	洋 室	45	665
和	室	18	66
サ ー ク ル 室		145	2,478
創 作 室		122	1,323
体 育 室	全 室	251	8,579
	半 室	104	1,245
小 計		784	15,811
卓 球	大 人		7,409
	小 人		3,168
合 計		784	26,388

注 新型コロナウイルス感染症の拡大防止のため4月24日まで、6月9日から10月24日まで及び1月21日から3月21日まで夜間利用の全部又は一部休止、4月25日から6月8日まで休館

第 6 款 農 林 費

1 農業委員会

推薦委員	9人	公募委員	4人
------	----	------	----

2 関係委員会等委員（2人）

東京都 農業会議員	昭島市都市計画 審議会委員
1人	1人

3 会議開催状況

(1) 農業委員会総会

開催月日	議 題	結果
4月14日	<ul style="list-style-type: none"> 引き続き農業経営を行っている旨の証明について 都市農地貸借円滑化法による貸借について 認定都市農地の利用状況の報告書について 農地法の規定に基づく届出について 	議 決
5月14日	<ul style="list-style-type: none"> 相続税の納税猶予に関する適格者証明について 生産緑地に係る農業の主たる従事者についての証明について 農地法の規定に基づく届出について 	議 決
6月14日	<ul style="list-style-type: none"> 引き続き農業経営を行っている旨の証明について 納税猶予農地の不耕作地について 農地法の規定に基づく届出について 	議 決
7月14日	<ul style="list-style-type: none"> 相続税の納税猶予に関する適格者証明について 引き続き農業経営を行っている旨の証明について 農地法の規定に基づく届出について 	議 決
8月13日	<ul style="list-style-type: none"> 引き続き農業経営を行っている旨の証明について 農地法の規定に基づく届出について 	議 決
9月15日	<ul style="list-style-type: none"> 認定都市農地の利用状況の報告書について 農地法の規定に基づく届出について 	議 決
10月14日	<ul style="list-style-type: none"> 引き続き農業経営を行っている旨の証明について 生産緑地に係る農業の主たる従事者についての証明について 農地法の規定に基づく届出について 	議 決
11月15日	<ul style="list-style-type: none"> 相続税の納税猶予に関する適格者証明について 引き続き農業経営を行っている旨の証明について 生産緑地に係る農業の主たる従事者についての証明について 農地法の規定に基づく届出について 	議 決
12月14日	<ul style="list-style-type: none"> 引き続き農業経営を行っている旨の証明について 生産緑地に係る農業の主たる従事者についての証明について 農地法の規定に基づく届出について 	議 決
1月14日	<ul style="list-style-type: none"> 引き続き農業経営を行っている旨の証明について 生産緑地に係る農業の主たる従事者についての証明について 農地法の規定に基づく届出について 	議 決
2月14日	<ul style="list-style-type: none"> 引き続き農業経営を行っている旨の証明について 農地法の規定に基づく届出について 	議 決
3月14日	<ul style="list-style-type: none"> 引き続き農業経営を行っている旨の証明について 農地法の規定に基づく許可について 農地法の規定に基づく届出について 	議 決

(2) 農業委員会農地部会・農政部会合同会議

開催月日	内 容	結 果
5月14日	・令和3年度農業委員会活動の今後の取組について ・農地、農政についての自由討論	「農地を活かし、地域を育てゆく」活動の推進等、今後の取組をまとめた。
1月14日	・令和3年度農業委員会活動の集約と今後の取組について ・農地、農政についての自由討論	農業者大会に向け成果及び課題並びに来年度の取組を明確にした。

(3) 顕彰農家推薦委員会

開催月日	内 容	結 果
6月14日	新規就業奨励賞候補 1人	新規就業奨励賞 1人
	企業的農業経営者顕彰候補 1人	企業的農業経営者顕彰 1人
10月14日	農業委員会功労者顕彰候補 1人	農業委員会功労者顕彰 1人
11月15日	北多摩農業委員会顕彰候補 1人	北多摩農業委員会顕彰 1人

4 農地法の規定に基づく届出等の状況

届出等の区分	件 数	面積 (㎡)
農地法第3条第1項	1	163
農地法第3条の3	3	8,435
農地法第4条第1項第8号	22	8,376
農地法第5条第1項第7号	42	14,334
合 計	68	31,308

5 各種証明書交付件数

農地転用 受理証明書	耕作証明書	相続税納税猶予 適格者等証明書	農地転用事実 に関する回答	その他	合 計
31	1	3	5	37	77

6 農業委員の活動

(1) 活動記録

内 容	件 数
会議・研修等に関するもの	196
相続や相続税納税猶予制度・生産緑地等に関するもの	120
農地の権利移動、自己転用、耕作状況等に関するもの	122
国有農地の状況把握や境界査定に関するもの	21
情報の発信、資料等の配布・回収等	8
その他	26
合 計	493

(2) 農地パトロール

実施月日	内 容	結 果
9月14日	生産緑地追加指定予定農地2件2筆及び不耕作地1件1筆の耕作状況の見回り	全ての生産緑地追加指定予定農地は肥培管理が極めて良好、不耕作地は耕作のための除草作業中

6. 1. 2. 001 職員人件費 (職員課) 20,808,140円

6. 1. 3. 001 農業振興事務経費 (産業活性課) 108,377円

6. 1. 3. 002 農業特産品共進会・品評会事業費 (産業活性課) 95,494円

1 第53回農業特産品共進会

部 門	開催月日	出品数	表 彰 数				合計	
			最優秀	優秀	優良	良好		
花 きの部	11月12日	24	1	1	2	4	8	
そ 菜 の部		63	1	1	5	11	18	
植 木 の部		22	1	1	1	3	6	
鶏 卵 の部		22	1	1	1	3	6	
果実の部		梨	9	1	1	1	1	4
		その他	13	1	1	1	2	5
合 計		153	6	6	11	24	47	

2 各種品評会開催状況

部 門	開催月日	出品数	表 彰 数			
			優秀	優良	良好	合計
第23回果実立毛品評会	7月27日	6	1	1	1	3
第51回秋期そ菜立毛品評会	10月25日	16	1	2	3	6
第50回花き温室立毛品評会	11月16日	6	1	1	1	3
合 計		28	3	4	5	12

6. 1. 3. 003 農業用水維持管理経費 (環境課) 16,870,000円

1 用水路残さ物 (スクリーン等にたまったごみ) の除去状況

対 象	実施月 (回数)
市内5地区スクリーン等	4月 (5回)

2 補助事業実施状況

団体名	主な事業の内容
用水土地改良区	組合員数75人、用水路改修工事、堀さらい等

6. 1. 3. 004 農業生産団体補助事業費（産業活性課） 779,288円

補助事業実施状況

団体名	主な事業の内容
農業生産団体連絡協議会	加入部会数（9団体）、病害虫防除指針配付（72冊）

6. 1. 3. 005 消費者・市民とふれあう都市農業推進事業費（産業活性課） 583,144円

1 親子水田農業体験教室

注 例年開催の本事業は、新型コロナウイルス感染症の拡大防止のため中止

2 市民農園開設状況

名称	内容	利用人数
第一市民農園	20㎡区画 18区画	22
	25㎡区画 5区画	
第二市民農園	20㎡区画 19区画	19
	25㎡区画 1区画	

6. 1. 3. 006 安全で環境に優しい農業推進事業費（産業活性課） 300,000円

事業実施状況

事業名	内容	実施農家数
減農薬推進事業	・寒冷紗（しゃ）等購入補助 7本	13
	・フェロモン剤購入補助 1本	
	・果実袋等購入補助 73箱	

6. 1. 3. 007 認定農業者支援事業費（産業活性課） 1,006,303円

事業実施状況

事業名	内容	実施農家数
認定農業者支援事業	農業用機械購入等 9件	7

第7款 商 工 費

7. 1. 1. 001 職員人件費（職員課） **61,932,999円**

7. 1. 2. 001 商工振興事務経費（産業活性課） **5,447,334円**

新型コロナウイルス感染症対策事業
事業者支援策一覧 市内全戸配布（54,959枚）

7. 1. 2. 002 商工団体補助等事業費（産業活性課） **116,368,700円**

1 商工会運営費補助

主な事業の内容
会員数（1,623人）、経営指導員の指導（1,456件）、記帳相談員の指導（228件）、講習会（全7回、参加者143人）、相談会（全3回、参加者100人）

2 新型コロナウイルス感染症対策事業（キャッシュレス決済ポイント還元事業）

(1) 事業の概要

実施主体	キャンペーン期間	主な事業の内容	ポイント上限額
昭島市商工会	9月1日～10月31日	市内の中小規模の加盟店でキャッシュレス決済を行った消費者に対し、決済額の最大30%をポイント還元	2,000円/回 10,000円/月

(2) 事業の効果

ア ポイント還元額 94,883,987円

イ キャッシュレス決済の利用状況

	キャンペーン前		キャンペーン期間	
	7月	8月	9月	10月
キャッシュレス決済額	100	92	518	1,033
キャッシュレス決済利用者数	100	100	360	521

注 キャッシュレス決済額及びキャッシュレス決済利用者数は、それぞれ7月の数値を100とした指数

7. 1. 2. 003 商店街活性化事業費（産業活性課） **8,271,000円**

1 商店街イベント事業補助金

補助金の種別	商店会等の数
昭島市商店街チャレンジ戦略支援補助金	3

2 がんばれ商店会等補助金

項目	商店会等の数
イベント	3

3 商店街装飾灯管理費補助金

商店会数	装飾灯数
11	328

7. 1. 2. 005 中小企業支援事業費（産業活性課）

140,719,907円

1 中小企業事業資金融資

(1) あっせん状況

資金の種類	申込件数	申込総額（万円）	融資件数	融資総額（万円）
運転資金	101	49,270	83	37,170
設備資金	22	9,313	15	5,494
開業資金	25	12,950	16	6,600
合計	148	71,533	114	49,264

注1 取扱金融機関 都市銀行1、地方銀行3、信用金庫9

注2 融資件数は前年度申込件数のうち現年度繰越決定分を含む。

(2) あっせん経費

補助金の種別	支出額
利子補助金	6,458,611
保証料補助金	8,546,161
合計	15,004,772

2 緊急対策事業資金融資

(1) あっせん状況

資金の種類	申込件数	申込総額（万円）	融資件数	融資総額（万円）
運転資金	55	20,950	58	20,520

注1 取扱金融機関 地方銀行3、信用金庫9、農林水産金融機関（農協）1

注2 融資件数は前年度申込件数のうち現年度繰越決定分を含む。

(2) あっせん経費

補助金の種別	支出額
利子補助金	11,636,030
保証料補助金	4,083,638
合計	15,719,668

3 商工会小規模事業者経営改善資金融資利子補助件数 59件

4 新型コロナウイルス感染症対策応援金支給事業

区 分	支給件数	対 象
第2弾	45	市内の中小企業者及び個人事業主
第3弾	565	
第4弾	855	

注 第2弾の総支給件数は1,643件（令和2年度支給分を含む。）

7. 1. 2. 006 産業イベント事業費（産業活性化課） 400,000円

1 産業まつり

注 例年開催の本事業は、新型コロナウイルス感染症の拡大防止のため中止

2 たま工業交流展

注 例年開催の本事業は、新型コロナウイルス感染症の拡大防止のため中止

7. 1. 2. 007 地域産業振興推進事業費（産業活性化課） 624,400円

1 創業支援事業（創業ワンストップ窓口相談）

回 数	相談者数
12	21（男18 女3）

2 多摩テクノプラザ試験機器等使用料補助金

申請件数	交付件数
3	3

7. 1. 2. 008 観光産業振興推進事業費（産業活性化課） 23,850,000円

補助事業実施状況

団 体 名	主 な 事 業 の 内 容
観光まちづくり協会	観光案内所イベント・博覧会、フォトコンテスト（応募数485点）、町あるき（全10回）、昭島ロケーションサービス事業（撮影実績118回）、観光案内所運営（来所数11,752人）

7. 1. 3. 001 消費者啓発事業費（生活コミュニティ課）

245,759円

消費者啓発

(1) 消費生活講座

内 容	回 数	参加人数
「親子で学ぶ！お金の役割と大切さ」ほか	7	200

(2) 第50回消費生活展・パネル展

開 催 期 間	6月8日～13日
場 所	アキシマエンス
テ ー マ	今、本当に知りたいこと
内 容	・消費者団体等によるパネル展示 ・SDGsに関する図書の紹介展示

注 新型コロナウイルス感染症の拡大防止のため縮小開催

(3) 消費者ルームの利用状況

利用可能日数	利用日数	利用率 (%)
291	78	26.8

(4) 生活用品交換状況

内 訳	申込件数	成立件数
譲 り た い	63	32
譲 り 受 け た い	11	2

7. 1. 3. 002 消費生活相談事業費（生活コミュニティ課）

4,922,248円

消費生活相談状況

内 容	件 数	内 容	件 数
店 舗 購 入	140	ネガティブ・オプション	
訪 問 販 売	103	訪 問 購 入	3
通 信 販 売	251	そ の 他 無 店 舗 販 売	4
マルチ、マルチまがい	5	不 明 ・ 無 関 係	181
電 話 勧 誘 販 売	30	合 計	717

第 8 款 土 木 費

8. 1. 1. 001 職員人件費（職員課）

213, 278, 002円

8. 1. 1. 002 土木共通事務経費（管理課、建設課）

5, 625, 761円

登記申請

(1) 登記申請

登記件名	件数
土地の表題登記	4
土地の所有権保存登記	4
土地の所有権移転登記	66
土地の分筆登記	4
土地の合筆登記	
土地の地積更正登記	3
土地の地目変更登記	
土地の抵当権抹消登記	1
合計	82

(2) 登記事項証明書申請等

申請等の内容	件数
登記事項証明書申請	1, 558
登記事項要約書申請	
公図写し申請	399
地積測量図写し申請	446
合計	2, 403

8. 2. 1. 001 職員人件費（職員課）

146, 409, 563円

8. 2. 1. 002 道路管理事務経費（管理課）

11, 042, 872円

道路管理

(1) 道路の現況

(令和4年3月31日現在)

路線数	実延長 (m)	面積 (㎡)	うち舗装道路		舗装率 (%)
			延長 (m)	面積 (㎡)	面積による割合
1, 272	228, 628	1, 368, 169	199, 946	1, 297, 747	94. 9

(2) 境界確定の状況

町名	件数	町名	件数
もくせいの杜一丁目～同町三丁目	1	松原町一丁目～同町五丁目	1
東町一丁目～同町五丁目	2	田中町一丁目～同町四丁目	4
郷地町一丁目～同町三丁目	4	緑町一丁目～同町五丁目	8
武蔵野二丁目～同町三丁目		拝島町一丁目～同町六丁目	2
福島町一丁目～同町三丁目	2	郷地町	
玉川町一丁目～同町五丁目	6	福島町	5
中神町一丁目～同町三丁目	3	築地町	
朝日町一丁目～同町五丁目	2	中神町	3
宮沢町一丁目～同町三丁目	2	宮沢町	
つつじが丘一丁目～同町三丁目	1	大神町	
美堀町一丁目～同町五丁目	6	上川原町	
昭和町一丁目～同町五丁目	10	田中町	1
上川原町一丁目～同町三丁目	2	拝島町	
大神町一丁目～同町四丁目	3	合計	68

(3) 道路区域境界等証明発行状況

種類	通数
土地境界証明書	412
道路区域境界証明書	61
市道路線等証明書	33
その他の管理証明	
合計	506

(4) 特定公共物占用許可件数 222件

8. 2. 2. 001 道路維持管理経費 (管理課ほか3課)

124,643,992円

1 道路維持 (管理課、建設課)

(1) 委託業務

件名	場所
街路樹せん定等委託	昭和町一丁目ほか
除草・草刈委託	郷地町二丁目ほか
道路等清掃・点検委託	昭和町二丁目ほか
市道路線等維持補修委託	市内全域
土木作業発生材処分委託	拝島町五丁目
交通整理委託	福島町二丁目ほか
昭島駅前壁泉等保守委託	昭和町二丁目
道路空洞化調査委託	市内全域
人孔蓋取替業務委託	市内全域

(2) 道路等補修状況

町名	件数	町名	件数
もくせいの杜一丁目～同町三丁目	9	松原町一丁目～同町五丁目	38
東町一丁目～同町五丁目	15	田中町一丁目～同町四丁目	37
郷地町一丁目～同町三丁目	20	緑町一丁目～同町五丁目	50
武蔵野二丁目～同町三丁目	11	拝島町一丁目～同町六丁目	27
福島町一丁目～同町三丁目	18	郷地町	
玉川町一丁目～同町五丁目	36	福島町	2
中神町一丁目～同町三丁目	18	築地町	2
朝日町一丁目～同町五丁目	25	中神町	33
宮沢町一丁目～同町三丁目	23	宮沢町	3
つつじが丘一丁目～同町三丁目	18	大神町	1
美堀町一丁目～同町五丁目	40	上川原町	
昭和町一丁目～同町五丁目	16	田中町	5
上川原町一丁目～同町三丁目	12	拝島町	10
大神町一丁目～同町四丁目	19	合計	488

2 雨水管・浸透人孔清掃委託（下水道課）

委託内容	
雨水管清掃φ150～400	延長 356.7m
マンホール内清掃	17箇所
雨水ます清掃	51箇所

8. 2. 2. 002 鉄道駅自由通路等維持管理経費（管理課） **70,003,288円**

8. 2. 3. 001 道路新設改良事務経費（建設課） **988,628円**

8. 2. 3. 002 市道舗装改修等事業費（建設課） **80,615,384円**

1 委託業務

件名	対象地区	委託内容
市道昭島5号ほか3路線 舗装構造解析等業務委託	玉川町三丁目ほか	FWD調査 117箇所 試掘調査 13箇所 交通量調査 12箇所
市道昭島30号ほか3路線 橋りょう改修工事設計委託	美堀町三丁目ほか	橋りょう補修設計 4橋 変状・形状調査 4橋 塗膜調査 4橋 中性化深さ試験 2橋 報告書作成 4橋

注 FWD調査 舗装に衝撃を加え、舗装の強さを調べる方法

2 請負工事

件 名	施工地区	工 事 内 容
市道昭島21号道路改修工事	大神町一丁目～ 上川原町三丁目	工事延長 293.2m 施工幅員 4.1m～6.2m 舗装工 153m ² 歩道舗装工 22m ² L形側溝工 45.9m 集水ます設置工 4箇所 境石工 7.8m 自発光道路びょう設置工 1基 カラー舗装工 183m ² 車線分離標設置工 3本 管きょ工 13.2m 取付管工 1箇所 人孔設置工 1箇所
市道昭島23号道路改修工事	美堀町一丁目～ 同町二丁目	工事延長 262.8m 施工幅員 5.5m～8.0m 舗装工 1,570m ² 歩道舗装工 424m ² 集水ます設置工 2箇所 歩車道境界ブロック工 19.3m 境石工 25.9m 自発光道路びょう設置工 1基 車線分離標設置工 17本

8. 2. 3. 003 管内道路整備事業費（管理課、建設課）

37,498,292円

請負工事

件名	施工地区	工事内容	支出額
道路補修工事（単価契約） その1～その2	緑町四丁目 田中町一丁目	工事延長 212.1m 施工幅員 2.1m～4.1m 舗装工 708㎡	9,999,392
市道東106号道路改修工事	中神町	工事延長 109.9m 施工幅員 8.0m 舗装工 556㎡ カラー舗装工 207㎡ 鋼製側溝工 45.5m 取付管工 4箇所 集水ます設置工 1箇所 自発光道路びょう設置工 1基	16,826,700
市道西452号ほか2路線 道路改修工事	緑町一丁目	工事延長 59.1m 施工幅員 2.9m～4.0m 舗装工 348㎡ 歩道舗装工 10㎡ 管きょ工 56.0m 取付管工 2箇所 人孔設置工 4箇所 境石工 5.8m 集水ます設置工 1箇所	10,672,200
合 計			37,498,292

8. 2. 3. 004 市道用地取得事業費（管理課）

1,034,000円

8. 2. 3. 005 市内浸水対策等事業費（下水道課）

10,066,100円

請負工事

件名	施工地区	工事内容
市内浸水対策工事	中神町ほか	管布設工φ200 60.9m 取付管工 1箇所 人孔設置工（組立0号） 1箇所 U型側溝工 26.4m

8. 2. 3. 006 私道整備事業費 (管理課)

7,903,500円

請負工事

件名	施工地区	工事内容	支出額
私道整備工事	宮沢町二丁目	工事延長 112.8m 施工幅員 3.1m~4.0m 舗装工 427㎡	3,300,000
	美堀町二丁目	工事延長 81.6m 施工幅員 2.0m~4.0m 舗装工 295㎡ ボラード設置工 5箇所	4,603,500
合 計			7,903,500

8. 2. 3. 007 交通安全施設整備事業費 (交通対策課)

20,076,056円

1 請負工事

件名	施工地区	工事内容
交通安全施設 (地点名標識等) 設置工事	拝島町ほか	地点名標識設置 14基
交通安全施設 (自発光道路びょう) 設置工事	郷地町二丁目	自発光道路びょう設置 1基
交通安全施設 (ボラード等) 設置工事	宮沢町ほか	ボラード設置 2基 進入禁止路面標示設置 1箇所
交通安全施設 (ラバーポール) 設置工事	上川原町一丁目ほか	ラバーポール設置 7基
交通安全施設 (街路灯) 設置工事	福島町一丁目	街路灯設置 4基 引込柱設置 1基

2 道路反射鏡設置基数 (令和4年3月31日現在)

一面鏡	二面鏡	合計
757	855	1,612

3 通学路交通安全施設整備のための各種路面標示

区画線	滑り止め舗装	文字標示
2,979.1m	200.7㎡	244.9m

8. 2. 4. 001 街路灯維持管理経費 (交通対策課)

76,185,325円

街路灯設置基数

(令和4年3月31日現在)

街 路 灯 内 訳				合 計
LED灯	蛍光灯	ナトリウム灯	メタルハライド灯	
5,954	2,450	24	225	8,653

8. 3. 1. 001 職員人件費 (職員課)

137,094,001円

1 都市計画事業の現況
 (1) 都市計画道路の現況

路線 番号	計画決定			事業決定			施行済			施行率 (%)
	延長 (m)	幅員 (m)	面積 (㎡)	延長 (m)	幅員 (m)	面積 (㎡)	延長 (m)	幅員 (m)	面積 (㎡)	
3・1・10	750	42.8~48	33,750	750	42.8~48	33,750	750	42.8~48	33,750	100.0
3・2・3	1,800	30	54,700	1,800	30	54,700	1,464	30	37,263	81.3
3・2・11	1,660	29~38	50,100	1,660	29~38	50,100	1,463	30	39,928	88.1
3・4・1	4,990	16~34	84,020	280	27~34	8,540				16.4
				974	16	15,738	817	16	13,162	
				20	15.6	312				
	小計			1,274		24,590	817		13,162	
3・4・2	5,150	16~19	83,160	4,800	16	76,800	4,800	16	76,800	100.0
				350	16~19	6,360	350	16~19	6,360	
	小計			5,150		83,160	5,150		83,160	
3・4・5	5,380	20~34.5	122,280	540	29	15,660	540	29	15,660	100.0
				1,400	25	35,000	1,400	25	35,000	
				3,440	20	68,800	3,440	20	68,800	
	小計			5,380		119,460	5,380		119,460	
3・4・6	990	16~25	16,614	990	16~25	16,614	990	16~25	16,614	100.0
3・4・8	1,200	16	19,200							
3・4・9	3,380	9~32	59,355	210	32	6,720	210	32	6,720	100.0
				150	26	3,900	150	26	3,900	
				10	18.5	185	10	18.5	185	
				2,180	18	39,240	2,180	18	39,240	
				160	16	2,560	160	16	2,560	
				240	12	2,880	240	12	2,880	
				430	9	3,870	430	9	3,870	
	小計			3,380		59,355	3,380		59,355	
3・4・13	230	16	3,680	230	16	3,680	230	16	3,680	100.0
3・4・14	100	16	1,600							
3・4・15	240	16	3,840	240	16	3,840	240	16	3,840	100.0
3・4・16	3,040	16~28.5	52,915	195	28.5	5,557	195	28.5	5,557	100.0
				245	23.5	5,758	245	23.5	5,758	
				2,600	16	41,600	2,600	16	41,600	
	小計			3,040		52,915	3,040		52,915	
3・4・17	1,190	16~27	22,460							
3・4・18	2,840	16~40	80,060	501	16	8,016	501	16	8,016	75.0
				527	34	17,918	527	34	17,918	
				195	30	5,850	195	30	5,850	
				188	30~39	6,486	188	30~39	6,486	
	720	40	28,800	720	40	28,800				
小計			2,131		67,070	2,131		67,070		
3・4・19	220	16	3,520							
3・4・20	130	16	2,080	130	16	2,080	130	16	2,080	100.0
3・4・21	150	16	2,400	150	16	2,400	150	16	2,400	100.0
3・5・4	750	12	9,000	750	12	9,000	750	12	9,000	100.0
3・5・7	860	12	10,320	860	12	10,320	860	12	10,320	100.0
3・5・12	1,160	12~16	14,520	150	16	2,400	150	16	2,400	12.9
合計	36,210		729,574	28,065		595,434	27,075		556,397	74.8

注 施行率は、計画決定延長に対する施行済延長の割合

(2) 都市計画公園・緑地の現況

種 別			計画決定		開設状況		開設率 (%)	備 考
			指定数	面積 (ha)	開設済面積 (ha)	未開設面積 (ha)		
公 園	一 般 公 園	広域公園	1	65.0	61.6	3.4	94.8	人口1人当 たりの面積 公園 計画 8.4㎡ 開設 7.3㎡ 緑地 計画 5.7㎡ 開設 1.5㎡
		総合公園						
		運動公園	1	14.6	12.2	2.4	83.6	
		風致公園						
		特殊公園						
	小 計	2	79.6	73.8	5.8	92.7		
	近 隣 公 園	3	6.5	4.4	2.1	67.7		
	街 区 公 園	20	9.6	5.1	4.5	53.1		
	小 計	23	16.1	9.5	6.6	59.0		
	公 園 計	25	95.7	83.3	12.4	87.0		
緑 地			2	64.6	17.1	47.5	26.5	
合 計			27	160.3	100.4	59.9	62.6	

ア 都市計画公園

番 号	名 称	計画決定面積 (ha)	開設済面積 (ha)	備 考
2・2・1	八 清	0.4	0.4	都市公園
2・2・2	中 神	0.2	0.2	都市公園
2・2・3	南 文 化	0.5		
2・2・4	新 畑	0.6		
2・2・5	北 文 化	0.8	0.8	都市公園
2・2・6	武 蔵	0.3		
2・2・7	新 生	0.3	0.3	都市公園
2・2・8	富 士 見	0.3	0.3	都市公園
2・2・9	諏 訪	0.4	0.1	児童遊園
2・2・10	駒 形	0.4	0.3	児童遊園
2・2・11	日 枝	0.6	0.2	児童遊園
2・2・12	稲 荷	0.4	0.1	都市公園
2・2・13	清 泉	0.9	0.1	都市公園
2・2・14	下 林	0.3	0.1	都市公園
2・2・15	天 神	0.3	0.2	児童遊園
2・2・16	林 ノ 上	0.3	0.3	都市公園
2・2・17	緑 ケ 丘	0.6	0.5	都市公園
2・2・18	上 水	0.5	0.5	都市公園
2・2・19	日 ノ 出 台	0.3	0.3	都市公園
2・3・21	上 ノ 台	1.2	0.4	都市公園
3・3・1	拝 島	3.8	1.7	都市公園
3・3・2	つつじが丘	1.1	1.1	都市公園
3・3・3	美 ノ 宮	1.6	1.6	都市公園
6・5・1	昭 和	14.6	12.2	都市公園・児童遊園(0.1ha)
9・6・1	昭 和 記 念	65.0	61.6	立川市分115ha 合計180ha
合 計		95.7	83.3	

イ 都市計画緑地

番号	名称	計画決定面積 (ha)	開設済面積 (ha)	備考
1	拝島	16.6		
2	多摩川	48.0	17.1	大神公園、拝島自然公園、くじら運動公園（市民プール0.5ha）
合計		64.6	17.1	

(3) 生産緑地の現況

地区数	面積 (ha)	備考
216	45.5	削除：3件 4,660㎡、一部削除：4件 7,940㎡、一部追加：2件 350㎡

(4) 都市計画証明受付件数及び都市計画相談・閲覧件数

都市計画証明						都市計画相談・閲覧		
道路	公園・緑地	用途地域	生産緑地	その他	合計	来庁	電話	合計
14		40	3		57	1,575	511	2,086

(5) 建築許可申請件数（都市計画施設区域内等） 87件

(6) 長期優良住宅建築等計画
「居住環境への配慮 事前照会報告書」受付件数 122件

(7) 福祉のまちづくり

区分	件数
福祉のまちづくり届出	7
整備基準適合証申請	

注 令和3年1月1日から令和3年12月31日まで

2 宅地開発等指導要綱に関する内訳

(1) 同意・協議書交付件数

中高層建築物 (集合住宅を除く。)	集合住宅	宅地開発	合計
	7 (うち中高層 1)	23 (うち開発行為 17)	30

(2) 市に帰属した施設

ア 道路

延長 (m)	面積 (㎡)
339.1	1,976.6

イ 排水施設

排水管 (m)			人孔 (箇所)	ます (箇所)
φ150mm	φ200mm	φ250mm以上		
	452.3		29	96

3 地区計画の届出件数

区 分	件 数
郷地・福島地区地区計画	3
田中町一丁目地区地区計画	
中神駅北口駅前地区地区計画	12
昭島駅北口駅前地区地区計画	5
拝島駅南口地区地区計画	2
立川基地跡地昭島地区地区計画	38
西武立川駅南口地区地区計画	1
都営中神アパート周辺地区地区計画	1
つつじが丘地区地区計画	
昭島中央線沿線地区地区計画	8
合 計	70

4 優良な宅地化計画の証明に関する申請件数 なし

5 国土利用計画法に係る届出件数 9件

6 公有地の拡大の推進に係る届出及び申出件数

届 出	申 出
8	

7 都市開発対策審議会（委員8人）

開催月日	内 容	結 果
5月14日	株式会社フーコット及び三信住建株式会社による宅地開発（物販店舗：もくせいの杜二丁目50番8）に関する同意・協議について（諮問）	承認
7月28日	・正副会長の選出について ・主な開発案件について（報告）	

8. 3. 1. 003 都市計画審議会経費（都市計画課）

143,900円

都市計画審議会（委員15人）

開催月日	内 容	結 果
10月13日	<ul style="list-style-type: none"> ・正副会長の選出について ・昭島都市計画地区計画立川基地跡地昭島地区地区計画の変更について（諮問） ・昭島都市計画用途地域の変更について（諮問） ・昭島都市計画高度地区の変更について（諮問） ・昭島都市計画防火地域及び準防火地域の変更について（諮問） ・昭島都市計画特別用途地区立川基地跡地広域行政機能地区の変更について（諮問） ・用途地域等に関する指定方針及び指定基準の改定について（報告） 	<p>承認</p> <p>承認</p> <p>承認</p> <p>承認</p>
12月23日	<ul style="list-style-type: none"> ・昭島都市計画生産緑地地区の変更について（諮問） ・特定生産緑地の指定について（意見聴取） ・「住宅市街地の開発整備の方針」都市計画変更原案について（報告） ・中神土地区画整理事業の見直しについて（報告） 	承認

8. 3. 1. 004 立川基地跡地昭島地区整備事業費（環境課、地域開発課）

33,093,742円

請負工事

件 名	施工地区	主な工事内容
緑道整備工事	もくせいの杜二丁目	<p>工事延長 214.6m</p> <p>高木植栽工 4本</p> <p>中木移植工 22本</p> <p>低木植栽工 100株</p> <p>張芝工 448㎡</p> <p>ウッドチップ舗装工 225㎡</p> <p>インターロッキングブロック舗装工 84㎡</p> <p>サークルベンチ設置工 4基</p> <p>水飲み設置工 1基</p> <p>ソーラー電源ポール設置工 4基</p> <p>ローポールライト設置工 20基</p> <p>スポットライト設置工 4基</p>

8. 3. 1. 005 都市計画マスタープラン策定事業費（都市計画課）

236,225円

計画書等の作成

内 容	部 数
都市計画マスタープラン	250
都市計画マスタープラン（概要版）	500

8. 3. 2. 001 公園維持管理経費 (管理課)**88,117,543円**

1 公園施設の状況 (令和4年3月31日現在)

設置数	総面積
44箇所	508,045.01m ²

2 委託業務

件名	場所	委託内容
公衆便所清掃・消毒委託	八清公園ほか	便所清掃及び殺虫消毒
除草・清掃等委託	水鳥公園ほか	除草及び清掃
動物飼育・検診委託	昭和公園	動物の飼育及び定期検診
樹木せん定・移植委託	拝島公園ほか	樹木せん定及びあきしまさくら植樹
警備委託	昭和公園ほか	機械警備及び夜間巡回警備
遊具点検委託	昭和公園ほか	遊具の精密点検
害虫等駆除委託	拝島公園	蜂の巣駆除
防犯カメラ設置委託	宮沢広場	防犯カメラ設置

3 施設修繕

件名	施工場所	内容
階段等修繕	宮沢広場	歩道橋階段等修繕

8. 3. 2. 002 児童遊園維持管理経費 (管理課)**12,254,544円**

1 児童遊園施設の状況 (令和4年3月31日現在)

設置数	総面積
49箇所	32,758.34m ²

2 委託業務

件名	場所	委託内容
公衆便所清掃・消毒委託	玉川児童遊園ほか	便所清掃及び殺虫消毒
除草・清掃等委託	東町児童遊園ほか	除草及び清掃
樹木せん定・移植委託	東町北部児童遊園ほか	樹木せん定

3 施設修繕

件名	施工場所
フェンス修繕	駒形神社児童遊園

8. 3. 3. 001 緑化推進協力員経費 (環境課)**119,796円****8. 3. 3. 002 緑化推進事業費 (環境課)****82,200円**

8. 3. 3. 003 公共施設等緑化事業費 (環境課)

4, 770, 496円

委託業務

件名	場所	委託内容
苗ほ管理等委託	中神町、美堀町	せん定、除伐、除草、調査
緑地樹木せん定等委託	つつじが丘三丁目	せん定、除草
	福島町二丁目	せん定、除草
緑地草刈委託	田中町三丁目	除草

8. 3. 3. 004 花の応援事業費 (環境課)

3, 987, 324円

1 園芸なんでも相談

注 環境緑花フェスティバル・ふれあい花壇・苗木の有料配布での本事業は、新型コロナウイルス感染症の拡大防止のため中止

2 花の植栽 (6月・11月)

場所	花の種類	株数	支出額
昭和公園花壇及びプランター 東中神駅南口花壇及びプランター 昭島駅花壇及びプランター 市道南110号プランター ほか	マリーゴールド	4,000	2,575,600
	ニチニチソウ	1,000	
	ポーチュラカ	1,000	
	ベゴニア	3,400	
	ペンタス	3,000	
	パンジー	7,600	
	ノースポール	1,400	
	キンギョソウ	1,400	
	アリッサム	2,000	
	合計	24,800	

3 花の応援事業用花種・球根購入

募集月	配付団体等数	花苗等の種類	支出額
10月	18	ムスカリ	39,600
3月	11	ハナビシソウ (一重咲き混合)	41,910
合計			81,510

4 街角ふれあい花壇応援事業

応募又は推薦件数	左のうち該当件数
6	6

5 花植えボランティア保険加入 45人

6 管理委託

件名	場所	委託内容
花壇・プランター 管理委託	昭島駅、東中神駅ほか	除草、かん水、ピッチング、消毒、撤去、施肥、耕運

8. 3. 3. 005 樹木・樹林保存事業費 (環境課)

1,046,522円

1 保存樹木・樹林の指定

(1) 保存樹木

(令和4年3月31日現在)

樹種	本数	樹種	本数	樹種	本数
ケヤキ	80	イチヨウ	3	ムクロジ	1
カシ	7	クヌギ	1	モミ	1
エノキ	2	コブシ	1	クワ	1
サクラ	6	ユリノキ	1	シラカシ	5
クスノキ	3	ムクノキ	1	カツラ	1
				合計	114

(2) 保存樹林 (令和4年3月31日現在)

樹林 (箇所)	面積 (㎡)
5	3,218

(3) 保存樹木・樹林のせん定補助

樹木	樹林
9本	7件

2 保険加入状況

保険の種類	対象	支出額
保存樹木・樹林賠償責任保険	保存樹木等 112本、保存樹林 3,218㎡	42,600
公有化崖線賠償責任保険	東京都分 4,214.06㎡、昭島市分 7,763.40㎡ 管理協定分 115.75㎡	27,870
合計		70,470

8. 3. 3. 006 崖線緑地保全事業費 (環境課)

15,833,671円

委託業務

件名	場所	委託内容
崖線緑地樹木 せん定等委託	郷地町一丁目崖線	支障樹木のせん定、除草
	福島町一丁目崖線	支障樹木のせん定、除草
	福島町二丁目崖線	支障樹木のせん定、除草、つる切り
	中神町一丁目崖線	枯損木の伐採、除草、竹の間引き
	中神町二丁目崖線	支障樹木のせん定、除草、竹の伐採
	宮沢町二丁目崖線	樹木・竹のせん定、除草
	大神町四丁目崖線	支障樹木のせん定、除草、竹の間引き
	田中町二丁目崖線	支障樹木のせん定、除草、竹の間引き
崖線整理作業委託	大神町四丁目崖線	樹木のせん定・切詰

8. 3. 4. 001 街路事業事務経費 (建設課)

104,074円

8. 3. 4. 002 都市計画道路3・4・1号整備事業費 (建設課)

146,909,520円

1 測量・調査等委託

件名	対象地区	委託内容	支出額
都市計画道路3・4・1号 事業用地除草等業務委託	宮沢町一丁目～ 大神町二丁目	除草工 4回 10,980㎡ 防草シート張り工 432㎡	2,758,860
都市計画道路3・4・1号 事業用地測量等業務委託	宮沢町一丁目～ 大神町二丁目	基準点設置 6点 境界標設置 4点	1,032,450
合 計			3,791,310

2 道路整備工事設計委託

件名	対象地区	委託内容	支出額
都市計画道路3・4・1号 立体交差事業に伴う 詳細設計委託	大神町二丁目	地質調査 1箇所 測量調査 一式 仮設構造物詳細設計 一式 RC構造物詳細設計 一式	78,231,410
都市計画道路3・4・1号 立体交差部の附帯設備 に関する詳細設計委託	上川原町三丁目 ～大神町二丁目	昇降施設部設計 2箇所 昇降施設接続通路部設計 2箇所	14,960,000
合 計			93,191,410

3 請負工事

件名	施工地区	工事内容
都市計画道路3・4・1号 道路整備工事	上川原町三丁目	工事延長 273.7m 施工幅員 16.0m 舗装工 (55型) 563㎡ 歩道舗装工 288㎡ 管きよ型側溝工 109.0m 取付管工 1箇所 歩車道縁石工 110.6m 歩道止石工 5.5m 境石工 126.9m 歩道植樹帯縁石工 58.6m 視覚障害者誘導用ブロック設置工 4㎡ 防護柵設置工 79.5m 道路照明設置工 3基 管路材設置工 一式 プレキャストボックス設置工 2組

8. 3. 5. 001 公共下水道事業費 (管理課)

436,194,926円

8. 3. 6. 001 中神土地区画整理事業特別会計繰出金 (都市計画課)

270,000,000円

8. 4. 1. 001 職員人件費（職員課） **21,095,126円**

8. 4. 1. 002 市営住宅管理経費（介護福祉課、都市計画課） **2,660,061円**

シルバー住宅設置戸数

単身者用	2人世帯用	生活協力員用	団らん室
12	8	1	1

8. 4. 1. 003 都営住宅募集事務経費（都市計画課） **65,485円**

都営住宅地元割当募集・応募状況（募集回数4回）

区 分	一般募集住宅 (家族向)	シルバーピア (単身者向)	シルバーピア (世帯向)
募 集 戸 数	5	4	5
応 募 者 数	98	63	9
倍 率	19.6	15.8	1.8

8. 4. 1. 004 木造住宅耐震補助事業費（都市計画課） **2,878,332円**

1 木造住宅耐震補助件数

耐震診断	耐震改修
20	3

2 住宅耐震化啓発活動

実施月日	内 容
12月9日・10日	住宅耐震化緊急促進アクションプログラム事業 木造住宅密集地域（朝日町三丁目）内の旧耐震基準で建築された戸建て住宅に対する訪問、耐震啓発チラシ配布
3月23日	耐震個別相談会（リモート形式）

8. 4. 1. 005 空家対策事業費（都市計画課） **7,721円**

8. 4. 1. 006 マンション適正管理促進事務経費（都市計画課） **2,098円**

マンション適正管理促進事務

内 容	件 数
変更等届出の受理	1

8. 4. 1. 007 ブロック塀等安全対策促進事業費（都市計画課）

52,000円

1 ブロック塀等安全対策補助件数

区 分	件 数	延長 (m)
全部撤去	2	8.8

2 ブロック塀等安全対策啓発活動

実施期間	内 容
9月～12月	避難路に面して危険なブロック塀がある家屋に啓発チラシを配布

8. 4. 1. 008 住宅マスタープラン策定事業費（都市計画課）

992,463円

1 委託業務

件 名	委 託 内 容
市民アンケート調査委託	住まいに関するアンケート調査及び回答の集計・分析 (調査数1,500、回収数641、回収率42.7%)

2 住宅マスタープラン策定委員会（委員8人）

開催月日	内 容
7月30日	<ul style="list-style-type: none"> ・委員長及び副委員長の互選 ・住宅マスタープラン策定スケジュールについて ・住宅マスタープラン全体構成（案）について ・市の住まいの現状と課題について ・住宅マスタープラン策定のためのアンケート調査について
10月6日	<ul style="list-style-type: none"> ・市の取組状況と市民アンケートの結果について ・住宅マスタープラン第1章・第2章について ・基本目標等（案）について
12月3日	住宅マスタープラン（案）について
3月4日	<ul style="list-style-type: none"> ・住宅マスタープラン（案）について ・住宅マスタープラン（案）に係るパブリックコメントの結果について

注 7月30日は、新型コロナウイルス感染症の拡大防止のためWeb開催

3 パブリックコメント

募集期間	内 容	意見者数	意見件数
12月20日～1月19日	住宅マスタープラン（案）について	2	18

第 9 款 消 防 費

9. 1. 1. 001 常備消防事務費 (防災課)

1,294,660,000円

消防委託
常備消防力

名 称	職員数	車 両 数
昭 島 消 防 署	97 (うち非常勤1)	ポンプ車2台、救急車1台、はしご車1台、査察広報車3台、指揮隊車1台、人員輸送車1台、非常用ポンプ車1台、非常用救急車2台
昭島消防署昭和出張所	31 (うち非常勤5)	ポンプ車1台、救急車1台、非常用ポンプ車1台
昭島消防署大神出張所	38	ポンプ車2台、救急車1台

9. 1. 2. 001 消防団活動経費 (防災課)

32,827,106円

消防団活動

(1) 非常備消防力

名 称	団員数	車 両 数
昭島市消防団 本団 (1団)	10	消防団指揮車 1台
昭島市消防団 分団 (4団)	73	消防ポンプ車 4台
合 計	83	

(2) 消防団員の構成

ア 階級別

団 長	副団長	分団長	副分団長	部 長	班 長	団 員	合 計
1	3	4	4	8	8	55	83

イ 在職年数別

5年未満	5年以上 10年未満	10年以上 15年未満	15年以上 20年未満	20年以上 25年未満	25年以上	合 計
23	12	17	6	7	18	83

ウ 年齢別

18歳以上 21歳未満	21歳以上 26歳未満	26歳以上 31歳未満	31歳以上 36歳未満	36歳以上 41歳未満
1	2	8	12	17
41歳以上 46歳未満	46歳以上 51歳未満	51歳以上	合 計	平均年齢
7	16	20	83	42.1

(3) 消防団の出動状況

区 分	火 災		風 水 害 等		訓 練 等	
	回 数	人 数	回 数	人 数	回 数	人 数
本 団	31	59			104	119
第 1 分 団	31	227			47	425
第 2 分 団	31	171			42	407
第 3 分 団	29	221			38	397
第 4 分 団	31	131			42	321
合 計		809				1,669
区 分	特 別 警 戒		震 災		そ の 他	
	回 数	人 数	回 数	人 数	回 数	人 数
本 団					76	201
第 1 分 団	1	14			44	211
第 2 分 団					43	199
第 3 分 団					41	200
第 4 分 団					39	171
合 計		14				982
区 分	合 計					
	回 数	人 数				
本 団	211	379				
第 1 分 団	123	877				
第 2 分 団	116	777				
第 3 分 団	108	818				
第 4 分 団	112	623				
合 計		3,474				

注 火災による出動の回数は、他市への応援及び誤報による出動を含む。

(4) 市内の災害発生状況

ア 火災発生件数

火 災 件 数							
建 物				建 物 以 外			合 計
全 焼	半 焼	部分焼	ぼ や	車 両	林 野	そ の 他	
1			11			10	22

り 災 棟 数				り 災 者 数		焼 損 床 面 積 (㎡)	推 定 損 害 額 (千 円)	死 傷 者	
全 焼	半 焼	部分焼	ぼ や	世 帯	人 数			死 者	傷 者
1			11	6	14	34	1,285		1

イ 町名別火災発生件数

町名別	件数	建 物				建物以外		
		全焼	半焼	部分焼	ぼや	車両	林野	その他
もくせいのみち一丁目～三丁目								
東町一丁目～五丁目								
郷地町一丁目～三丁目								
武蔵野二丁目～三丁目	1							1
福島町一丁目～三丁目	2				2			
玉川町一丁目～五丁目	2	1						1
中神町一丁目～三丁目								
朝日町一丁目～五丁目	2				1			1
宮沢町一丁目～三丁目	1				1			
つつじが丘一丁目～三丁目								
美堀町一丁目～五丁目	3				1			2
昭和町一丁目～五丁目	3				3			
上川原町一丁目～三丁目								
大神町一丁目～四丁目	1							1
松原町一丁目～五丁目	2				1			1
田中町一丁目～四丁目								
緑町一丁目～五丁目	1							1
拝島町一丁目～六丁目								
郷地町								
福島町								
築地町								
中神町	3				1			2
宮沢町								
大神町								
上川原町								
田中町	1				1			
拝島町								
合 計	22	1			11			10

9. 1. 3. 001 消防施設維持管理経費（防災課）

12,000,531円

消防施設維持管理

(1) 消防水利（令和4年3月31日現在）

消 火 栓	防火貯水槽
1,500基	418基

(2) 施設修繕

件 名	内 容
昭島市消防団第二分団詰所屋上防水修繕	屋上防水の耐用年数超過に伴う施設延命のための修繕

9. 1. 3. 002 消防施設整備事業費 (防災課)

71,913,800円

消防施設整備

(1) 委託業務

件名	委託内容
東中神駅前備蓄倉庫新築等工事監理委託	災害対策用備蓄倉庫新築等工事に伴う施工監理

(2) 請負工事

件名	工事内容
防火貯水槽撤去等工事	災害対策用防火貯水槽の撤去等工事
東中神駅前備蓄倉庫新築等工事	災害対策用備蓄倉庫の新築等工事

9. 1. 4. 001 災害対策事業費 (職員課、防災課)

26,211,742円

災害対策

(1) 災害対策用施設

(令和4年3月31日現在)

災害対策用 備蓄倉庫	災害対策用 防災倉庫	避難所用 簡易備蓄倉庫	災害対策用 飲料貯水槽	緊急物資投下位置 標識(ヘリサイン)
10箇所	7箇所	24箇所	8箇所	21箇所

(2) 街頭配備用消火器 (令和4年3月31日現在)

配備数	規格
550本	A・B・C強化液4.0ℓ

(3) 応急対策用備蓄物資等購入

ア 災害対策用応急食糧

品名	購入数	支出額	備考
クリームサンドビスケット	4,200食	907,200	
ビスケット	2,400食	427,680	
アルファ米	14,400食	3,011,904	白飯、五目御飯
ヒーレスシチュー	3,402食	551,124	
ライスクッキー	2,400食	622,080	
クラッカー	4,550食	737,100	
液体ミルク	1,440本	250,387	
とん汁・けんちん汁	18,000食	2,935,440	
おかゆ	3,600食	787,320	白がゆ、梅がゆ

イ 災害対策用生活物資

品名	購入数	支出額
生理用ナプキン	6,795枚	164,439

(4) 自主防災組織数 (令和4年3月31日現在) 103団体

(5) 自主防災組織訓練実施状況

実施回数	参加者数	使用消火器数
53	444	41

(6) 自主防災組織貸与機材購入

品 名	購 入 数	支 出 額
ラ ジ オ ラ イ ト	2 個	7,700
防 災 旗	1 本	37,950
災害救助道具セット	1 組	72,600

(7) 防災啓発週間

開催期間	場 所	内 容
1月17日～ 21日	市 役 所 市 民 ロ ビ ー	<ul style="list-style-type: none"> ・令和元年台風第15号における千葉県に対する支援派遣の様子を紹介する写真パネルの展示 ・昭島市洪水・土砂災害ハザードマップの展示 ・自身に対する備え、火災予防、家具類の転倒・落下防止対策の紹介 ・携帯メール情報サービス、Yahoo!防災速報、電話応答サービスの紹介

注 1月15日開催予定の親子防災研修会は、新型コロナウイルス感染症の拡大防止のため中止

(8) 防災会議（委員35人）

開催月日	内 容
10月27日	地域防災計画の検討体制について 地域防災計画の一部修正（案）について
12月24日	地域防災計画の一部修正（最終案）について

注 12月24日は、新型コロナウイルス感染症の拡大防止のため書面開催

(9) 自主防災組織リーダー研修

開催月日	参加者数	場 所	内 容
12月11日	48	市 役 所 市 民 ホール	講演：「助けられる人から助ける人へ」 講師：糸日谷 美奈子氏（東日本大震災災害伝承語り部）

(10) 市職員用防災服購入

品 名	購 入 数	支 出 額
上 衣（男性用）	7 着	83,160
上 衣（女性用）	13着	168,740
ズボン（男性用）	7 本	47,740
ズボン（女性用）	13本	102,960
ベ ル ト	20本	11,000
安 全 靴	20足	79,200

(11) 委託業務

件名	委託内容
防災ガイドブック作成委託	防災情報全般を住民等に適切に周知するため、「市民防災マニュアル（平成25年3月作成）」を全面改定した「防災ガイドブック」を作成
防災ガイドブック配布委託	「防災ガイドブック」及び「水害（内水）ハザードマップ」を全戸配布

9. 1. 4. 002 防災行政無線管理経費（防災課）

63,888,109円

1 防災行政無線の管理

(1) 移動系

機種	無線機の保有数
基地局	1局
統制台	1台
副統制台	2台
移動局	83機（うち車載用11機）

(2) 固定系

機種	無線機の保有数
無線送受信装置	1台
操作卓	1台
遠隔制御装置	1台
J-ALERT設備	1台
子局	64局

2 委託業務

件名	委託内容
防災行政無線（固定系）設置等工事監理委託	防災行政無線（固定系）設置等工事に伴う施工監理

3 請負工事

件名	工事内容
防災行政無線（固定系）子局移設工事	防災行政無線固定系子局1局の移設工事
防災行政無線（固定系）設置等工事	防災行政無線固定系子局12局のデジタル化工事

4 防災行政無線戸別受信機使用料等補助金

補助件数（工事）	補助件数（月額利用料）
9	121

9. 1. 4. 003 防災訓練経費（防災課）

171,910円

1 総合防災訓練

実施月日	場 所	参加者数	内 容
11月7日	市役所市民ホール 富士見丘小学校 多摩辺中学校	422	<ul style="list-style-type: none"> ・市役所市民ホールにて、市対策本部設置及び運営訓練を実施 ・富士見丘小学校、多摩辺中学校にて、避難所運営委員会による避難所開設・運営訓練のほか、防災関係機関との協力連携のもとに救援物資輸送訓練、初期消火訓練、応急救護訓練、地震体験訓練等を実施

注 新型コロナウイルス感染症の拡大防止のため例年実施の総合防災訓練の内容を縮小し実施

2 風水害時図上訓練

実施月日	場 所	参加者数	内 容
6月29日	市役所市民ホール	36	大型の台風接近による市水防本部の図上シミュレーションを実施し、令和2年度に決定した新たな風水害対策の手順等の確認をするとともに、職員の風水害時の役割についての図上訓練を実施

9. 1. 4. 004 起震車管理経費（防災課）

360,774円

起震車運用

区 分	運用回数	体験者数合計
昭 島 市	8	481
立 川 市	8	803

第10款 教 育 費

1 教育委員会（教育長及び教育委員4人）

開催月日	議 題	結 果
4月15日	社会教育委員の委嘱について ほか	可決 ほか
5月20日	学校給食運営審議会委員の委嘱について ほか	可決 ほか
6月11日	令和4年度市立学校で使用する中学校社会科教科用図書の採択方法について ほか	承認 ほか
6月28日 (臨時会)	市立小・中学校児童・生徒のオリンピック・パラリンピック観戦について	承認
7月15日	学校給食運営審議会委員の委嘱について ほか	可決 ほか
8月20日	令和4年度市立学校で使用する教科用図書の採択について ほか	可決 ほか
9月17日	市立小中学校の学校医の委嘱について ほか	承認 ほか
10月21日	教育委員会表彰被表彰者について ほか	可決 ほか
11月18日	学校給食運営審議会委員の委嘱について ほか	可決 ほか
12月16日	令和4年度市立学校における教育課程編成基準について ほか	可決 ほか
1月20日	教育委員会の教育目標の改正（案）について ほか	可決 ほか
2月17日	令和4年度市立学校校長等の任用に関する内申について ほか	可決 ほか
3月24日	教育振興基本計画 ほか	可決 ほか

注 9月17日・1月20日・2月17日は、新型コロナウイルス感染症の拡大防止のためWeb開催

2 教育委員会事務局の管理状況

文書収発件数

部 課 等		区 分	
		文 書 収 発	
		収	発
学校教育部	庶務課	188	90
	指導課	2,712	1,581
	学校給食課	101	47
生涯学習部	社会教育課	123	83
	スポーツ振興課	119	30
	市民図書館管理課	24	11
	市民会館・公民館	18	56
合 計		3,285	1,898

3 教育だより「あきしまの教育」発行状況

発行部数	33,600部
規 格	A4判 4ページ
発行月	6月 9月 12月 3月
配布先	児童・生徒及び保護者、市公共施設 ほか

4 教育長会、教育委員会連合会等の総会・定例会等開催状況

区 分	開催月日	場 所	参加人数
東京都市教育長会総会・定例会ほか	4月13日 ほか	東京自治会館ほか	延べ15
東京都市町村教育委員会連合会総会ほか	4月20日 ほか	東京自治会館ほか	延べ24

注 新型コロナウイルス感染症の拡大防止のため一部書面又はWeb開催

10. 1. 1. 002 教育長人件費（職員課） 22,478,682円

10. 1. 1. 003 職員人件費（職員課） 257,142,550円

10. 1. 1. 004 外国人学校児童・生徒保護者負担軽減補助事業費（指導課） 39,600円

外国人学校児童・生徒保護者負担軽減補助金支給状況

区 分	児童・生徒数	支 出 額	1人平均補助額
小 学 校			
中 学 校	3	39,600	13,200
合 計	3	39,600	

10. 1. 1. 005 未来をひらく発表会事業費（指導課） 254,563円

1 未来をひらく発表会

実施月日	会 場	参加人数	内 容
10月23日	市 役 所 市民ホール	65	<ul style="list-style-type: none"> ・子どもの主張意見文コンクール表彰式 （最優秀賞・優秀賞受賞者の小・中学生6人の表彰） ・中学生英語スピーチコンテスト （1次審査を通過した中学生15人による英語での主張の発表及び課題文の暗唱）

2 第39回子どもの主張意見文コンクール作品集「未来をひらく」作成 480冊

10. 1. 1. 006 教育振興基本計画策定事業費（庶務課） 89,897円

教育振興基本計画（令和4年度～令和8年度）作成 400部

10. 1. 1. 007 通学路安全・安心推進事業費（指導課） 1,710,575円

通学路用防犯カメラ設置状況 75台（小学校）

10. 1. 1. 008 奨学金等支給事業費 (指導課)**3,033,700円**

奨学金等支給状況

学資金種類	給付人数	給付金額
入学準備金	9	540,000
奨学金	25	2,493,700

10. 1. 1 奨学資金貸付事業 (指導課)

昭島市育英会奨学金貸付状況

(1) 令和3年度貸付状況

区 分	貸付人数	貸付額	1人平均貸付額
高 校 生	1	120,000	120,000
大 学 生	1	360,000	360,000
入学一時金			
合 計	2	480,000	

(2) 総貸付状況

現有資金額	貸付額	貸付可能残高
95,342,348	35,715,500 (2,701,500)	59,626,848

注 () 内の数値は、内数で償還期限を過ぎているもの

10. 1. 2. 001 学校保健会経費 (指導課)**81,700円**

学校保健会研修会

注 例年実施の本事業は、新型コロナウイルス感染症の拡大防止のため中止

1 学校別児童・生徒数及び学級数

(1) 小学校

(令和3年5月1日現在)

学年 学校名	1年	2年	3年	4年	5年	6年	特別支 援学級	合 計
東 小 学 校	44 (2)	41 (2)	54 (2)	47 (2)	44 (2)	43 (2)		273 (12)
共 成 小 学 校	55 (2)	55 (2)	39 (1)	55 (2)	47 (2)	51 (2)	11 (2)	313 (13)
富士見丘小学校	47 (2)	42 (2)	46 (2)	38 (1)	28 (1)	38 (1)	24 (3)	263 (12)
武蔵野小学校	54 (2)	60 (2)	86 (3)	82 (3)	81 (3)	67 (2)		430 (15)
玉川小学校	74 (3)	68 (2)	58 (2)	59 (2)	69 (2)	59 (2)		387 (13)
中神小学校	71 (3)	74 (3)	66 (2)	63 (2)	68 (2)	80 (2)		422 (14)
つつじが丘 小 学 校	85 (3)	83 (3)	79 (2)	91 (3)	84 (3)	85 (3)	43 (6)	550 (23)
光華小学校	66 (2)	86 (3)	80 (2)	55 (2)	78 (2)	100 (3)		465 (14)
成隣小学校	54 (2)	61 (2)	62 (2)	68 (2)	66 (2)	61 (2)		372 (12)
田中小学校	73 (3)	48 (2)	60 (2)	50 (2)	52 (2)	52 (2)	31 (4)	366 (17)
拝島第一小学校	98 (3)	98 (3)	120 (3)	91 (3)	118 (3)	109 (3)		634 (18)
拝島第二小学校	91 (3)	97 (3)	109 (3)	91 (3)	84 (3)	113 (3)		585 (18)
拝島第三小学校	95 (3)	102 (3)	83 (3)	107 (3)	91 (3)	100 (3)		578 (18)
合 計	907(33)	915(32)	942(29)	897(30)	910(30)	958(30)	109(15)	5,638(199)

注 ()内は、学級数

(2) 中学校

(令和3年5月1日現在)

学年 学校名	1年	2年	3年	特別支 援学級	合 計
昭和中学校	102 (3)	101 (3)	114 (3)	26 (4)	343(13)
福島中学校	70 (2)	84 (3)	88 (3)		242 (8)
瑞雲中学校	143 (5)	112 (3)	135 (4)		390(12)
清泉中学校	201 (6)	178 (5)	192 (5)	21 (3)	592(19)
拝島中学校	226 (6)	228 (6)	208 (6)		662(18)
多摩辺中学校	97 (3)	98 (3)	84 (3)	21 (3)	300(12)
合 計	839(25)	801(23)	821(24)	68(10)	2,529(82)

注 ()内は、学級数

2 区域外就学等の状況

(単位：人)

区 分	学校別	小 学 校	中 学 校	合 計
	区域外就学	当 市 に	10	7
	他 市 町 へ	6	11	17
	合 計	16	18	34
指 定 学 校 変 更		214	151	365

3 就学相談件数及び就学先 (単位：人)

対象	区分	相談件数	就(転)学先			その他
			通常の学級	特別支援学級	特別支援学校	
小学校		87(39)	30(3)	22(32)	8(3)	27(1)
中学校		48(4)	7	32(4)	1	8
合計		135(43)	37(3)	54(36)	9(3)	35(1)

注 ()内は、外数で転学に係る人数

4 就学时健康診断の状況

受診児童数	要治療児童数			
	内科	眼科	耳鼻科	歯科
932	25	304	270	165

10. 1. 2. 003 教育指導等事業費(庶務課、指導課) 101,793,057円

1 学校への支援員等

(1) 日本語指導員

区分	実施学校数	対象児童・生徒数	実施回数	対応言語
小学校	3	5	95	中国語、英語、ベンガル語
中学校	2	4	97	中国語、英語
合計	5	9	192	

(2) 水泳指導補助員

区分	配置学校数	配置人数	配置時間数
小学校体育授業	12	31	441

(3) 学校巡回支援員(生徒指導)

区分	配置人数	配置時間数
中学校	1	1,230

(4) 学校情報通信技術支援員

配置人数	内容
1	校務系ICTを中心とした機器管理・運用支援・ICT機器に係る作業依頼対応

(5) 端末導入支援員

配置人数	内容
14	児童・生徒一人1台配布したタブレット端末を中心とした機器管理・授業支援・ICT機器に係る作業依頼対応

(6) 学校と家庭の連携推進事業支援員

区分	配置学校数	配置人数	配置時間数	支援対象児童・生徒数
小学校	13	39	3,707.5	51
中学校	6	11	1,648	37
合計	19	50	5,355.5	88

(7) スクール・サポート・スタッフ

区分	配置学校数	配置人数	配置時間数
小学校	13	38	15,189
中学校	6	14	5,426
合計	19	52	20,615

(8) 副校長補佐

区分	配置学校数	配置人数	配置時間数
小学校	5	5	4,787
中学校	2	2	1,920
合計	7	7	6,707

(9) 小学校特別非常勤講師

配置学校数	配置人数	授業コマ数
6	6	196

2 中学生職場体験

注 例年実施の本事業は、新型コロナウイルス感染症の拡大防止のため中止。なお、各学校では職業調べ、身近な人への職業インタビュー、ハローワークの職員による職業講話などを実施

3 オリリンピック・パラリンピック教育推進事業

区分	学校数	内容
小学校	13	東京2020オリンピック・パラリンピック競技大会を、人生にとってまたとない重要な機会と捉え、オリンピック・パラリンピック教育を全校で展開し、特に、共生社会の実現に必要な資質となる「ボランティアマインド」、「障害者理解」、「豊かな国際感覚」を重点的に育成する。
中学校	6	
合計	19	

4 補習教室実施状況

区分	土曜日補習	放課後補習
小学校	12	8
中学校	3	1
合計	15	9

5 学校図書システム導入状況 市内全小・中学校 (19校)

10. 1. 2. 004 国際理解教育指導事業費（指導課）

19,606,453円

1 小学校外国語活動補助員

実施 学校数	補助員数	3年生		4年生		5年生		6年生	
		学 級 数	時 間 数	学 級 数	時 間 数	学 級 数	時 間 数	学 級 数	時 間 数
13	10	29	565	30	587	30	1,022	30	1,028

2 中学校外国語指導補助員（ALT）

実施学校数	補助員数	配置日数
6	3	519

10. 1. 2. 005 特別支援教育事業費（指導課）

59,258,895円

1 特別支援学級介助員

区 分	配置学校数	配置人数
小 学 校	4	18
中 学 校	3	14
合 計	7	32

2 特別支援教育支援員

区 分	配置学校数	配置人数	配置時間数
小 学 校	12	55	5,244
中 学 校	2	5	318
合 計	14	60	5,562

3 特別支援教育説明会

実施月日	会 場	内 容	参加者数
7月16日	市 役 所 市民ホール	大人が変われば、子どもが変わる ～発達障害の子どもたちから教えられたこと～	49
10月16日	公 民 館 小ホール	将来の自立に向けて小・中学校段階からすべきこと	35

4 特別支援教育推進計画策定委員会（委員10人）

開催月日	内 容
6月14日	<ul style="list-style-type: none"> ・計画の策定について ・計画の概要、進捗状況、成果と課題
7月19日	<ul style="list-style-type: none"> ・計画の素案について ・計画の素案検討
8月30日	<ul style="list-style-type: none"> ・パブリックコメントの実施に向けて ・計画の素案完成
2月3日	<ul style="list-style-type: none"> ・パブリックコメントの反映について ・計画の完成

10. 1. 2. 006 教育研究事業費（指導課）

2,285,694円

1 研究指定校

指定校名	研究主題
共成小学校	国語科を核とした、言葉の力で考えを深める児童の育成 <ul style="list-style-type: none"> ・「話す・聞く」領域についての指導の工夫 ・児童の思考の可視化によって、児童の考えを深める。 ・話し合い活動を通して、児童の思考の変容を見取る。
富士見丘小学校	情報活用能力を核とした「新たな解を創造する力」の育成 <ul style="list-style-type: none"> ・未来を創造する児童の育成 <ol style="list-style-type: none"> (1) 自分の頭で筋道を立て、論理的に考えを巡らせる児童 (2) 多面的・多角的に考え、皆が納得できる納得解を生み出す児童 (3) 多様な情報を使いこなし、解決策を探る児童 ・カリキュラム・マネジメントによる学びの基盤となる資質・能力の育成
つつじが丘小学校	教員個々の良さを生かした授業力の向上 <ul style="list-style-type: none"> ・教員個々の授業力を分析し、課題を見える化し、改善ポイントを研究する。 ・各分科会の取組共有と授業力向上カルテの作成 ・授業力の要素の確定と個々の教員の実践計画の作成

2 教育研究会実施状況

区分	部会数	実施回数	部員数
小学校	13	7	320
中学校	13	4	162
合計	26	11	482

注 新型コロナウイルス感染症の拡大防止のため、小学校は一部Web開催、中学校は一部書面開催

3 スクールソーシャルワーカー（3人配置）

区 分	学 校 名	支援対象児童・生徒数	対応回数
小学校	東 小 学 校	2	4
	共 成 小 学 校	7	21
	富 士 見 丘 小 学 校	21	84
	武 蔵 野 小 学 校		
	玉 川 小 学 校	14	22
	中 神 小 学 校	6	28
	つ つ じ が 丘 小 学 校	14	56
	光 華 小 学 校	7	23
	成 隣 小 学 校		
	田 中 小 学 校	6	18
	扨 島 第 一 小 学 校	7	53
	扨 島 第 二 小 学 校	23	68
	扨 島 第 三 小 学 校		
中学校	昭 和 中 学 校	23	127
	福 島 中 学 校	8	23
	瑞 雲 中 学 校	17	124
	清 泉 中 学 校	19	47
	扨 島 中 学 校	22	111
	多 摩 辺 中 学 校	15	37
合 計		211	846

10. 1. 2. 007 東京都教員研修経費（指導課）

135,142円

1 教育研修

研 修 名	回 数	受講者数
新 任 副 校 長 研 修 会	2	4
主 幹 教 諭 任 用 時 研 修	1	5
主 任 教 諭 任 用 時 研 修	1	15
学 校 マ ネ ジ メ ン ト 研 修	2	10
教 務 主 任 会	6	19
生 活 指 導 主 任 会	11	19
初 任 者 研 修 会	13	26
2 年 次 研 修 会	3	24
3 年 次 研 修 会	2	27
中 堅 教 諭 資 質 向 上 研 修 会	4	20
教 育 相 談 基 礎 研 修 会	1	26
特 別 支 援 教 育 コ ー デ ィ ネ ー タ ー 研 修 会	2	19
人 権 教 育 研 修 会	1	19
合 計	49	233

2 指導課若手人材育成担当学校訪問回数

区分	小学校	中学校	合計
回数	46	26	72

10. 1. 2. 008 いじめ問題対策事業費（指導課）

997,943円

1 いじめ問題対策委員会（委員5人）

開催月日	内 容
7月12日	<ul style="list-style-type: none"> ・委員長、副委員長選出 ・いじめ防止対策推進基本方針について ・いじめ防止に関する教育委員会の取組について ・我が子を守る【保護者・関係者向け啓発資料】の配布について ・令和2年度の不登校状況について
3月23日	令和3年度のいじめに関する教育委員会の主な取組について ①教員向け指導資料の配布 ②「いじめ防止ポスター」の取組 ③家庭版「いじめサイン発見シート」の活用

2 いじめ問題調査委員会（委員3人、臨時委員3人）

開催月日	内 容
9月30日	<ul style="list-style-type: none"> ・委嘱状の交付（委員） ・いじめ問題調査について
10月6日	<ul style="list-style-type: none"> ・委嘱状の交付（臨時委員） ・いじめ問題調査について
11月11日	いじめ問題調査について
12月9日	
1月27日	
2月24日	
3月28日	

10. 1. 2. 009 東京2020大会観戦事業費（指導課）

東京2020オリンピック・パラリンピック競技大会観戦

注 本事業は、新型コロナウイルス感染症の拡大防止のため中止

10. 1. 3. 001 教育相談事業費（指導課）

38,477,893円

1 教育相談室相談状況

相談内容	不登校	いじめ	交友関係	性格上の問題	情緒不安定	特別支援	進路相談	学校教育	家庭教育	その他	合計
相談件数	496	4	8	296	55	34	29	185	110	207	1,424

2 教育支援室児童・生徒在籍状況

区分	小学校	中学校	合計
人数	16	20	36

3 巡回相談員（臨床心理士等）

区分	対応学校数	巡回相談員対応回数
小学校	12	143
中学校	3	6
合計	15	149

10. 1. 4. 001 私立幼稚園補助事業費（子ども子育て支援課）

13,317,708円

1 市内私立幼稚園の所在地及び在園児数（令和3年5月1日現在）

幼稚園名	所在地	在園児数
昭島幼稚園	中神町1232番地	81
昭島恵泉幼稚園	昭和町四丁目11番16号	111
昭島すみれ幼稚園	緑町一丁目4番6号	259
昭島台幼稚園	中神町一丁目21番23号	227
あけの星幼稚園	玉川町三丁目11番2号	74
栗ノ沢幼稚園	田中町一丁目25番27号	59
啓明学園幼稚園	拝島町三丁目8番13号	21
合計		832

注 全園、学校法人による幼稚園

2 各種届出等の件数

内容	件数
園則変更届	3
教職員の解職・採用届	2
合計	5

- 3 私立幼稚園園児健康管理費補助件数 7園
- 4 私立幼稚園補足給付（副食費）支給児童数 133人
- 5 私立幼稚園等運営費助成件数 7園
- 6 私立幼稚園特別支援教育事業補助件数（市外を含む。） 3園
- 7 新型コロナウイルス感染症対策事業補助件数 7園

10. 1. 4. 002 私立幼稚園利用給付事業費（子ども子育て支援課）

328,394,100円

私立幼稚園利用給付支給延べ児童数 12,795人

10. 1. 4. 003 私立幼稚園等園児保護者負担軽減補助事業費（子ども子育て支援課）

44,132,560円

私立幼稚園等園児保護者負担軽減補助金支給状況

支給区分	在園区分	支給園児数 (延べ人数)	月額	支出額
生活保護世帯又は市民税 非課税若しくは均等割 のみのひとり親世帯等	第1子	32	9,400	180,320
	第2子	12	9,400	51,600
	第3子以降	38	9,400	215,300
市民税非課税若しくは 均等割のみの世帯又は 所得割額77,100円 以下のひとり親世帯等	第1子	265	6,400	1,111,000
	第2子	126	9,400	671,420
	第3子以降	99	9,400	561,090
市民税所得割額が 77,100円以下の世帯	第1子	402	5,000	1,577,900
	第2子	199	5,000	899,000
	第3子以降	79	9,400	469,420
市民税所得割額が 211,200円以下の世帯	第1子	4,101	3,800	13,930,100
	第2子	2,443	3,800	8,443,100
	第3子以降	187	7,600	1,080,560
市民税所得割額が 256,300円以下の世帯	第1子	1,264	3,800	4,203,100
	第2子	919	3,800	3,032,100
	第3子以降	86	7,000	490,750
市民税所得割額が 256,300円を超える世帯	第1子	1,534	2,900	3,893,300
	第2子	1,099	2,900	3,014,100
	第3子以降	111	2,900	308,400
合 計	第1子	7,598		24,895,720
	第2子	4,798		16,111,320
	第3子以降	600		3,125,520

注 支給園児数は、在籍園児数×支給月数の総計（月割支給を含む。）

10. 1. 4. 004 国・都支出金過年度返還金（子ども子育て支援課）

9,421,480円

区 分	返還金額
令和2年度子育てのための施設等利用給付国庫交付金	4,700,920
令和2年度子育てのための施設等利用費都負担金	2,350,460
令和2年度私立幼稚園等園児保護者負担軽減事業費都補助金	1,710,600
令和2年度幼稚園型一時預かり事業運営費等都補助金	659,500
合 計	9,421,480

1 入館者数

施設名	入館者数
市民図書館	306,847
郷土資料室	36,506
郷土資料展示室	1,113

注1 新型コロナウイルス感染症の拡大防止のため4月25日から5月31日まで休館し、一部サービスのみ実施

注2 新型コロナウイルス感染症発生に伴う館内消毒のため8月11日及び17日から18日まで休館

2 施設別利用状況

(1) 国際交流教養文化棟

施設名	利用可能日数	実利用日数
シアター	360	130
講習・研修室1	360	134
講習・研修室2	360	135
講習・研修室3	360	150

注 講習・研修室は、2室以上を併せて一つの講習・研修室として利用した場合を含む。

(2) 校舎棟・体育館

施設名	利用可能日数	実利用日数
会議室201	359	239
会議室202	359	250
会議室203	359	218
会議室204	359	203
会議室205	359	199
会議室301	359	257
会議室302	359	209
会議室303	359	193
会議室304	359	147
理科・家庭科室	359	298
音楽室	359	209
体育館	359	301

注1 会議室202から会議室205まで及び会議室302から会議室304までは、それぞれ2室以上を併せて一つの会議室として利用した場合を含む。

注2 理科・家庭科室及び体育館は、新型コロナウイルス感染症ワクチン接種会場及び従事スタッフ控室として利用した場合を含む。

3 駐車場利用台数

利用台数	うち有料台数
31,070	3,316

注 新型コロナウイルス感染症ワクチン接種会場開設日は、駐車場ゲートを開放していたため、数値に含まず。

4 郷土資料室企画展

(1) 東京オリンピックと昭島

開催期間	内 容	入場者数	会 場
4月6日～24日	1964年の東京オリンピック関連の資料を中心に展示	2,156	郷土資料室・シアター

注 新型コロナウイルス感染症の拡大防止のため開催期間短縮

(2) 古の生活文化にさぐる「にっぽんのKIREI (きれい)」～水と生活・そして未来～

開催期間	内 容	参加者数	会 場
6月22日～ 7月7日	「昭島大好き！絵てがみ」展 昭島の好きなところを絵手紙にして誰かに伝える企画で募集し展示	74	国際交流教養文化棟
6月22日～ 7月7日	パネル展示・インタラクティブ体験 日本の誇る公衆衛生に関わる歴史と日本人の意識や生活様式をひもとき、これからの生活や生き方を考える展示	1,022	市民ギャラリー
6月26日・27日 7月3日・4日	子ども向けワークショップ 和柄缶バッジ作り／水をつかむ	375	校舎棟会議室
7月3日	特別セミナー 「日本の生活と水」「昭島の風土と水」「昭島とSDGs」の3講演と高校生ボランティアの活動紹介	38	講習・研修室

(3) カイコワークショップ

開催月日	内 容	参加者数	会 場
7月22日・31日 8月28日	小学生以下を対象に、実際に家庭で蚕を飼育し調べ学習をする。	52	校舎棟会議室

(4) アキシマクジラ化石発見60周年記念事業「帰ってきたアキシマクジラ」

開催期間	内 容	参加者数	会 場
7月13日～ 10月2日	発見から60年を振り返りアキシマクジラ化石全骨格を展示するとともに200万年前の昭島の生き物の化石を展示	13,470	郷土資料室、シアター
8月14日・15日・ 21日	ワークショップ 「化石レプリカ作り」「微化石を観察しよう」「化石クリーニング」	122	校舎棟会議室
7月31日 8月20日・28日	特別観察会 「電子顕微鏡でみるアキシマクジラ」	143	シアター
8月20日～22日	ビデオ上映	84	講習・研修室

(5) 歴史講座「紅林文書が語る戦国社会」

開催月日	内 容	参加者数	会 場
9月18日・19日	市指定有形文化財「紅林家文書四通」から戦国時代の社会について考える。	56	講習・研修室

(6) 「昭島の人々から見た戦争」展

開催期間	内 容	入場者数	会 場
12月7日～ 3月27日	戦地からの絵葉書や空襲に関する昭島の資料等を展示	8,479	郷土資料室

5 消耗品購入

品 名	内 容
手洗い場水栓レバーハンドル	手洗い場等の水栓レバーハンドルの購入 (20個)

6 施設修繕

件 名	修 繕 内 容
施設手洗い場自動水栓化修繕	便所手洗い場のセンサー式自動水栓交換修繕 (3個)

7 管理業務委託 (指定管理)

委 託 内 容	委 託 期 間
<ul style="list-style-type: none"> 施設及び附属設備の維持管理に関する業務 国際交流教養文化棟の運営及び利用の承認に関する業務 	4月1日～3月31日

注 市民図書館の指定管理については、369ページに掲載

10. 2. 1. 001 職員人件費 (職員課) 50,691,092円

10. 2. 1. 002 学校管理運営費 (庶務課) 420,624,661円

小学校の管理運営

(1) 「昭島市立小学校施設総括表」 (322ページ)

(2) 会計年度任用職員雇用状況

区 分	人 数	職 務 内 容	校 数
学 校 用 務 職 員	13	小学校敷地内外の清掃・整備	8
学 校 事 務 職 員	13	小学校事務の処理	13
早 朝 管 理 員	3	小学校の早朝管理	3

(3) 卒業証書用角筒購入 991本

(4) 学校施設保守等委託状況

件名	委託内容	実施校数
警備委託	夜間の機械警備 (午後9時30分～翌日午前8時30分)	13
管理委託	管理業務(平日:午後4時45分～9時30分 日曜日・土曜日・祝日:午前8時～午後9時30分)	13
	早朝管理業務(平日:午前7時～8時15分)	10
会計年度任用職員健康診断委託	会計年度任用職員の定期健康診断	13
冷暖房機保守委託	冷暖房機、冷却塔、空調機等の保守点検	13
ばい煙測定委託	大気汚染防止法に基づく冷暖房機のばい煙量等の測定	1
古紙回収運搬委託	新聞、雑誌、ダンボール等の回収	13
建築設備定期検査委託	建築設備(換気設備、給排水設備)の定期検査	13
電気工作物保安委託	自家用電気工作物の保安業務及び受電設備の清掃	13
プール浄化装置保守委託	プール循環ろ過装置の保守点検	12
消防用設備点検委託	自動火災報知設備等の消防設備に係る保守点検	13
飲料貯水槽清掃委託	飲料貯水槽内部の清掃及び適正な水質管理	12
便所清掃委託	校舎、体育館及びプールの便所清掃	13
プール清掃委託	プールの利用開始前の清掃	13
樹木せん定委託	校庭樹木のせん定及び伐採	13
害虫駆除委託	校舎内で発生した害虫の駆除	1
廃棄薬品処理委託	理科室の使用期限切れの薬品処理	3
非常通報装置管理保守点検委託	非常通報装置(学校110番)の保守点検	13
水道給水ポンプ点検委託	加圧ポンプ及び給水ポンプの点検	6
芝生運動場管理委託	芝生運動場の維持管理	13
給食配膳用昇降機保守委託	学校給食用小荷物昇降機の保守点検	13
エレベーター保守委託	エレベーターの保守点検	1
防火設備定期検査委託	防火設備の定期検査及び東京都への報告	13

(5) 学校用地借上状況

該当校	契約の相手方
東小学校	財務省関東財務局 立川出張所長
富士見丘小学校	財務省関東財務局 立川出張所長
光華小学校	農林水産省所管 国有財産管理者
成隣小学校	観音寺 ほか
拝島第一小学校	普明寺

(6) 校用備品購入状況

区 分	主 な 購 入 品
保 健 器 具	グリーンストレッチャー、冷蔵庫、体重計
その他の備品	教卓、下駄箱、刈払機、ワイヤレスアンプ、チェーンソー

昭島市立小学校施設総括表

(令和3年5月1日現在)

学校名	教室数			校舎面積 (㎡)				体育館 (㎡)		校地面積 (㎡)				給食室 (㎡)	プール (m × m)
	普通	特支	特教	鉄筋	鉄骨・その他	木造	合計	その他	建物敷地	運動場敷地	その他	合計			
東小学校	14		15	5,000	166	70	5,236	794	12,020	8,742		20,762		25×11, 10×5	
共成小学校	11	3	16	4,291	38		4,329	802	8,816	6,206		15,022		25×10, 10×5	
富士見丘小学校	9	4	22	4,733	30	26	4,789	805	14,965	9,433		24,398	333	25×10, 10×5	
武蔵野小学校	17		8	4,040	36		4,076	766	3,759	10,815	355	14,929	216	²⁵ ×10, (6.7+8.5)×9.5×0.5	
玉川小学校	13		14	4,199	27	33	4,259	833	4,895	8,282		13,177		25×11, 10×5	
中神小学校	14		13	4,444	35	19	4,498	810	6,044	7,807		13,851		25×10, 10×5	
つつじが丘小学校	17	6	13	5,695	24		5,719	890	9,187	7,314		16,501	356	25×10, 10×5	
光華小学校	16		13	4,043	249	33	4,325	796	6,404	12,779		19,183		25×11, 10×5	
成隣小学校	13		6	2,899		33	2,932	594	3,535	5,261	312	9,108		25×10, 10×5	
田中小学校	15	4	11	4,850	10		4,860	898	8,583	7,923		16,506	318	25×10, 10×5	
拝島第一小学校	18		13	4,039	71		4,110	764	6,921	7,310		14,231		25×10, 10×5	
拝島第二小学校	18		9	4,171	84		4,255	968	9,013	10,553		19,566	269	25×11, 10×5	
拝島第三小学校	20		16	5,238	75		5,313	799	6,332	7,897		14,229		25×10, 10×5	
計	195	17	169	57,642	845	214	58,701	10,519	100,474	110,322	667	211,463	1,492		

10. 2. 1. 003 学校施設営繕経費（庶務課）**41,874,924円**

修繕状況

(単位：件)

校舎	体育館	プール	校庭	教室	その他
38	10	10	21	6	40

10. 2. 1. 004 学校周年記念事業費（庶務課）**240,616円**

開校周年事業

学 校 名	内 容
栢島第二小学校（70周年記念）	記念誌「開校70周年記念誌」作成（873冊）

10. 2. 2. 001 教育教材等経費 (庶務課、指導課)

62,753,377円

1 児童用図書購入状況 (単位：冊)

学校名 (特別支援学級等)	購入数
東小学校	314
東小学校 (特別支援教室)	13
共成小学校	201
共成小学校 (知的障害特別支援学級、特別支援教室)	40
富士見丘小学校	151
富士見丘小学校 (自閉症・情緒障害特別支援学級、難聴・言語障害通級指導学級、特別支援教室)	141
武蔵野小学校	224
武蔵野小学校 (特別支援教室)	41
玉川小学校	248
玉川小学校 (特別支援教室)	8
中神小学校	238
中神小学校 (特別支援教室)	10
つつじが丘小学校	308
つつじが丘小学校 (知的障害特別支援学級、特別支援教室)	132
光華小学校	284
光華小学校 (特別支援教室)	41
成隣小学校	277
成隣小学校 (特別支援教室)	14
田中小学校	292
田中小学校 (知的障害特別支援学級、特別支援教室)	84
拝島第一小学校	351
拝島第一小学校 (特別支援教室)	53
拝島第二小学校	293
拝島第二小学校 (特別支援教室)	30
拝島第三小学校	282
拝島第三小学校 (特別支援教室)	66
合 計	4,136

2 教材備品購入状況

区 分	主 な 購 入 品
楽 器	オルガン
理科・算数用備品	鉄製スタンド、顕微鏡、立体展開説明模型
その他の備品	フットサルゴール、ピンスポットライト、実物投影機、糸のこ機械、ミシン

3 教師用指導書購入

教科	発行者
国語	光村図書出版
国語（書写）	光村図書出版
社会	教育出版
社会（地図）	帝国書院
算数	東京書籍
理科	東京書籍
生活	教育出版
音楽	教育芸術社
図画工作	日本文教出版
家庭	東京書籍
保健	光文書院
外国語（英語）	東京書籍
道徳	東京書籍

4 小学校社会科副読本購入

小学校社会科副読本「わたしたちの東京都」 954冊（4年生及び担任用）
 小学校社会科副読本「わたしたちの昭島市」 2,080冊（3年生及び担任用）

5 小学校教師用デジタル教科書借上げ 市立全小学校（13校）

10. 2. 2. 002 特別支援教育教材等経費（庶務課） 4,404,807円

教材備品購入状況

区 分	主 な 購 入 品
楽 器	トーンチャイム
そ の 他 の 備 品	ボールゲームターゲット、ホワイトボード、スクーター

10. 2. 2. 003 コンピュータ教育事業費（庶務課） 152,144,425円

1 教育用コンピュータ管理

設 置 場 所	主 な 機 器
小学校（13校）	児童用パソコン（703台）注1 指導管理用パソコン（13台）注1 学習用タブレット端末（6,055台）注2 学習用タブレット端末用充電保管庫（193台）注2 サーバ（13台） カラーレーザープリンタ（26台）
特別支援学級等	児童用パソコン（65台）注1 インクジェットプリンタ（13台）

注1 パソコン教室関連機器

注2 一人1台タブレット端末関連機器

2 学校・学校間ネットワーク管理運用

(1) 主な機器構成

設置場所	主な機器
市役所本庁	センターサーバ(中学校共有) 5台
小学校(13校)	教職員用パソコン(439台)

(2) 稼動システム

システム名	業務内容
校務支援システム	スケジュール・成績・メール送受信・出退勤等管理
ファイルサーバシステム	データの保存・管理
クライアント監視システム	教職員用パソコンの管理
学習用タブレット端末管理システム	児童・教職員学習用アカウントの管理

3 GIGAスクール構想事業

件名	業務内容
ネットワーク回線変更に伴うルータ設定変更委託	一人1台タブレット端末専用回線の増強に伴う、ルータの設定変更
校内無線LAN設定変更委託	一人1台タブレット端末の同時接続台数をより可能にするための強化に伴う、校内無線LANの設定変更

10. 2. 2. 004 就学援助費(指導課)

25,747,479円

1 就学援助費支給状況(小学校)

支給項目	支給児童数	支出額	1人平均額
学用品費・通学用品費	772	10,055,745	13,026
新入学児童学用品費	36	1,838,160	51,060
新入学準備金	88	4,493,280	51,060
移動教室費	132	4,139,443	31,359
校外活動費	441	779,167	1,767
宿泊学習費	156	2,835,242	18,175
通学費	5	180,820	36,164
合計	延べ1,630	24,321,857	

2 就学奨励費支給状況(小学校)

支給項目	支給児童数	支出額	1人平均額
学用品費・通学用品費	42	273,670	6,516
新入学児童学用品費	12	306,360	25,530
移動教室費	5	77,419	15,484
校外活動費	28	25,403	907
宿泊学習費	15	96,980	6,465
通学費	13	518,078	39,852
合計	延べ115	1,297,910	

1 移動教室 (第5学年)

学校名	実施期間	行先	参加児童数
東小学校	10月26日～27日	山梨県北杜市	44
共成小学校	10月17日～18日	山梨県北杜市	50
富士見丘小学校	10月2日～3日	山梨県北杜市	32
武蔵野小学校	10月10日～11日	山梨県北杜市	81
玉川小学校	10月6日～7日	山梨県北杜市	69
中神小学校	10月13日～14日	山梨県北杜市	68
つつじが丘小学校	10月19日～20日	山梨県北杜市	89
光華小学校	10月27日～28日	山梨県北杜市	75
成隣小学校	10月25日～26日	山梨県北杜市	64
田中小学校	10月20日～21日	山梨県北杜市	58
拝島第一小学校	10月5日～6日	山梨県北杜市	111
拝島第二小学校	11月9日～10日	山梨県北杜市	83
拝島第三小学校	10月28日～29日	山梨県北杜市	91
合 計			915

注 特別支援学級児童を含む。

2 移動教室 (第6学年)

学校名	実施期間	行先	参加児童数
東小学校	11月12日～14日	栃木県日光市	43
共成小学校	3月13日～15日	栃木県日光市	50
富士見丘小学校	7月17日～19日	栃木県日光市	40
武蔵野小学校	7月11日～13日	栃木県日光市	67
玉川小学校	7月15日～17日	栃木県日光市	59
中神小学校	7月2日～4日	栃木県日光市	78
つつじが丘小学校	3月5日～7日	栃木県日光市	80
光華小学校	7月7日～9日	栃木県日光市	99
成隣小学校	12月3日～5日	栃木県日光市	58
田中小学校	10月13日～15日	栃木県日光市	58
拝島第一小学校	3月13日～15日	栃木県日光市	88
拝島第二小学校	3月16日～18日	栃木県日光市	101
拝島第三小学校	10月10日～12日	栃木県日光市	94
合 計			915

注 特別支援学級児童を含む。

10. 2. 2. 006 教育振興事業費 (指導課)

1,756,008円

1 社会科市内施設見学 (第3学年)

学校名	実施月日	参加児童数
東小学校	10月29日	54
共成小学校	10月29日	40
富士見丘小学校	9月14日	52
中神小学校	10月7日	66
光華小学校	11月10日	79
成隣小学校	11月19日	65
田中小学校	9月27日	65
拝島第一小学校	10月25日	119
拝島第二小学校	12月9日	106
拝島第三小学校	11月25日	82

注 他の3校は、新型コロナウイルス感染症の拡大防止のため中止

2 演劇教室

学校名	実施月日	演目等	参加児童数
東小学校	5月11日	Melodica Project	268
共成小学校	12月10日	劇団スタジオライフ公演	311
武蔵野小学校	10月22日	株式会社 重本音楽事務所「ファンカッション」	417
中神小学校	10月6日	演奏団体 りずむふぁーむ	413
田中小学校	10月28日	影絵劇団かしの樹「あらしの夜に」	355
合 計			1,764

注 新型コロナウイルス感染症の拡大防止のため、他の8校のうち、6校は中止、2校は計画なし

3 音楽鑑賞教室 (第5学年)

注 例年実施の本事業は、新型コロナウイルス感染症の拡大防止のため中止

10. 2. 2. 007 特別支援教育事業費 (指導課)

372,280円

特別支援学級宿泊学習 (知的障害特別支援学級)

学校名	実施期間	場 所	参加児童数
共成小学校	12月8日～9日	高尾の森わくわくビレッジ (八王子市)	8
田中小学校	12月16日～17日	高尾の森わくわくビレッジ (八王子市)	25
合 計			33

注 つつじが丘小学校は、新型コロナウイルス感染症の拡大防止のため中止

教育推進計画事業概要

学校名	内 容
東 小 学 校	1 学校教育目標 (1) よく考える子 (2) 思いやりのある子 (3) 健康で明るい子 2 短期経営目標（主なもの） (1) 確かな学力 基礎的・基本的な内容の確実な定着 (2) 豊かな心 道徳全体計画、年間計画の見直しと「特別の教科 道徳」の改善・充実 (3) 健やかな体 学年や学級、異年齢集団での遊びの奨励 (4) 輝く未来 アンケートQUの活用による一人一人の良さを生かした、やる気とまとまりのある学級集団作り 3 自己評価結果の分析（主なもの） 学力調査の結果、国語では「読むこと」、算数では「変化と関係」の領域の正答率が低かったので、特に重点的に授業改善を行う。
共 成 小 学 校	1 学校教育目標 (1) 助け合う子 (2) 考える子 (3) きたえる子 2 短期経営目標（主なもの） (1) 確かな学力 1単元、1単位時間において「めあて」「見通し」「振り返り」のある授業を展開する。 (2) 豊かな心 挨拶の意義を考え、自分も相手も大切にする態度を育む。 (3) 健やかな体 児童自身が体力向上の成果を実感できるよう組織的・継続的に指導する。 (4) 輝く未来 集団の中で、自分を生かすことを判断し、行動する力を育む。 3 自己評価結果の分析（主なもの） 1時間の授業展開を工夫できたが、児童が主体的に学習に取り組めるように、「振り返り」の内容の更なる充実を進める。
富士見丘 小 学 校	1 学校教育目標 (1) よく考える子ども (2) けんこうな子ども (3) すすんで働く子ども (4) 思いやりのある子ども 2 短期経営目標（主なもの） (1) 確かな学力 基礎的・基本的な学習内容の定着 (2) 豊かな心 個性を生かし、相互の信頼関係を深め、自己有用感を醸成 (3) 健やかな体 基本的な生活習慣・食習慣の定着 (4) 輝く未来 課題解決・探究的な学びの充実 3 自己評価結果の分析（主なもの） 「寺子屋」の取組は、学力の底上げと学習習慣の定着につながった。振り返りにより、児童が主体的に学びに向かうようにしていく。

武蔵野 小学校	<p>1 学校教育目標</p> <p>(1) しっかり考える子 (問題解決力)</p> <p>(2) 心やさしい子 (人間関係形成力)</p> <p>(3) つよく元気な子 (体力・活力)</p> <p>2 短期経営目標 (主なもの)</p> <p>(1) 確かな学力 教員一人一人が授業の自己点検を行いながら、個々の授業力の向上を図る。</p> <p>(2) 豊かな心 児童の自己肯定感を高め、児童個々の良さを発揮し、安心して生活できるようにする。</p> <p>(3) 健やかな体 系統性を重視した健康教育と、体育活動を推進し、体力向上を目指す。</p> <p>(4) 輝く未来 小・中学校が連携し、児童が安心して進級・進学できるようにする。</p> <p>3 自己評価結果の分析 (主なもの)</p> <p>1月末に学力調査を実施し、結果の分析から、課題に沿った方策を立てた。タブレットを活用した振り返りを推進していく。</p>
玉川 小学校	<p>1 学校教育目標</p> <p>(1) 精いっぱい学習する子 (2) 人のためにつくす子</p> <p>(3) すすんで体をきたえる子</p> <p>2 短期経営目標 (主なもの)</p> <p>(1) 確かな学力 自らの考えを広げ深める対話的な学びを工夫する。</p> <p>(2) 豊かな心 道徳授業地区公開講座を中心として、組織的に道徳教育に取り組む。</p> <p>(3) 健やかな体 体力調査結果を検証・活用し、体育授業を改善する。</p> <p>(4) 輝く未来 外部人材等を活用し、伝統文化に関する理解を深めさせる。</p> <p>3 自己評価結果の分析 (主なもの)</p> <p>全教科で学び合いの活動を取り入れ、学習の定着を図った。タブレット教材を活用した学び合い活動を推進していく。</p>
中神 小学校	<p>1 学校教育目標</p> <p>(1) よく考える子 (2) 心豊かな子 (3) たくましい子</p> <p>2 短期経営目標 (主なもの)</p> <p>(1) 確かな学力 宿題を含めた自学自習や読書週間の定着を図る。</p> <p>(2) 豊かな心 すすんで挨拶をする子を育成する。</p> <p>(3) 健やかな体 グッドモーニング6分に取り組みながら生活習慣を見直すとともに、基礎体力の向上を図り、食育・健康教育を推進する。</p> <p>(4) 輝く未来 地域を素材とした学習や伝統文化の体験を通して、郷土昭島に対する愛着や誇りを育てる。</p> <p>3 自己評価結果の分析 (主なもの)</p> <p>タブレットを積極的に活用した学習を展開できたが、情報モラル教育により、安全な使用をより一層、推進する。</p>

つつじが丘小学校	<p>1 学校教育目標 (1) 自ら学び、表現する子 (2) 認め合い、協力して行動する子 (3) すすんで体を整える子</p> <p>2 短期経営目標 (主なもの) (1) 確かな学力 学ぶことの楽しさを味わわせる授業を積み重ね、児童の学びに向かう力を向上させていく。 (2) 豊かな心 自発的に挨拶する態度を養い、挨拶が自然に通い合う関係をつくる。 (3) 健やかな体 元気アップガイドブックや保健便り、給食便りを活用し、児童の健康意識を高める。 (4) 輝く未来 学級活動や学校行事などに、自己のよさを発揮しながら積極的にかかわり、自己実現を図ろうとする態度を養う。</p> <p>3 自己評価結果の分析 (主なもの) リモートを活用した授業参観により、研究授業を実施できた。引き続き、タブレットを積極的に活用していく。</p>
光華小学校	<p>1 学校教育目標 (1) 健康な子 (2) 考える子 (3) すすんでする子 (4) 協力する子</p> <p>2 短期経営目標 (主なもの) (1) 確かな学力 新学習指導要領に沿った授業改善、評価の工夫、カリキュラムマネジメントを推進する。 (2) 豊かな心 道徳授業の質の向上を図り、自分の考え方に気付き、互いに認め合う児童の育成をめざす。 (3) 健やかな体 心身ともに健康で、自己管理のできるたくましい児童の育成に向けた取組に挑戦する。 (4) 輝く未来 学級会活動をはじめ、全教育活動において、キャリア教育の充実を図る。</p> <p>3 自己評価結果の分析 (主なもの) 個に応じた指導を心がけたり、支援が必要な児童に対しての対応をチームで検討したりしながら取り組んでいる。</p>
成隣小学校	<p>1 学校教育目標 (1) すすんで学ぶ子 (2) 心豊かな子 (3) たくましい子</p> <p>2 短期経営目標 (主なもの) (1) 確かな学力 個々の学習状況を正しく把握し、読む・書く・計算する力を身に付けさせる。 (2) 豊かな心 児童の道徳的実践力を高める。 (3) 健やかな体 日常的な運動を通して体力を向上させる。 (4) 輝く未来 学校からの情報発信を積極的に行う。</p> <p>3 自己評価結果の分析 (主なもの) 家庭学習の取組は十分に定着している。個に応じた課題設定にも取り組んでいる。</p>

田 中 小 学 校	<p>1 学校教育目標 (1) よく考える子 (2) 思いやりのある子 (3) たくましい子</p> <p>2 短期経営目標 (主なもの) (1) 確かな学力 読み書き、四則計算の力を定着させる。 (2) 豊かな心 様々な体験活動を通して児童・教師間の心の交流を図る。 (3) 健やかな体 児童の基礎体力の向上を図る。 (4) 輝く未来 将来の夢を児童にもたせる。</p> <p>3 自己評価結果の分析 (主なもの) 「授業は分かりやすい」と感じている児童は99.5%と多い。</p>
栢島第一 小 学 校	<p>1 学校教育目標 (1) よく考え (2) やさしく (3) つよく (4) 手をつなぐ栢島の子供</p> <p>2 短期経営目標 (主なもの) (1) 確かな学力 学習やノート指導など、学校として系統的な指導を実践する。 (2) 豊かな心 いじめや不登校の未然防止の指導と即時対応の体制を整え、その徹底を図る。 (3) 健やかな体 運動能力テストの結果を基に作成する体力向上プランに基づき、系統的な指導を進める。 (4) 輝く未来 話し合い活動や集団行動の指導を計画的に進め、自分たちの問題を自力で解決する力を育む。</p> <p>3 自己評価結果の分析 (主なもの) 学習スタンダードの定着は9割以上の学級で達成した。朝学習の系統化が進んできたが、学年学級差が依然として見受けられる。</p>
栢島第二 小 学 校	<p>1 学校教育目標 (1) よく考える子 (知) (2) 心ゆたかな子 (情) (3) 元気な子 (意) (体)</p> <p>2 短期経営目標 (主なもの) (1) 確かな学力 「栢二小スタンダード20ver. 3」をもとに、児童が自身の学びの成果を実感できるようにする。 (2) 豊かな心 すべての児童が安心して登校できる学校にする。 (3) 健やかな体 栢二小版スタンダード体育編を共通実践し、体育科の授業の充実を図る。 (4) 輝く未来 昭島市民科や各教科等の充実を図り、地域を担う市民としての愛着を育てる。</p> <p>3 自己評価結果の分析 (主なもの) 算数科は、「思考力・判断力・表現力」において、課題解決のプロセスを文章表現する力が徐々に付いてきた。</p>

揖島第三 小 学 校	1 学校教育目標 (1) かしこく (2) やさしく (3) つよく 2 短期経営目標 (主なもの) (1) 確かな学力 学習状況を把握し、「主体的・対話的で深い学び」の指導を充実、学力向上を図る。 (2) 豊かな心 児童の自己肯定感を高め、個々の良さを発揮できるように、学級活動を実施する。 (3) 健やかな体 運動能力テストの結果を基に作成する体力向上プランに基づき、系統的な指導を進める。 (4) 輝く未来 話し合い活動や集団行動の指導を計画的に進め、自分たちの問題を自力で解決する力を育む。 3 自己評価結果の分析 (主なもの) 教室環境・学習環境・授業内容の向上に取り組んでいる。授業観察で「人権」をテーマに授業を構成させ、意識を高めていく。
---------------	----------------------------------------------------------------------------------------------------------------------------------------------------------------------------------------------------------------------------------------------------------------------------------------------------------------------------------------------------------------

10. 2. 2. 009 学校保健特別対策事業費 (指導課)

6,988,383円

1 子どもたちの学習保障

(1) 物品購入状況

区 分	主 な 購 入 品
消 耗 品	Webカメラ
校 用 器 具	洗濯機、非接触式消毒液ディスペンサー
教 材 備 品	大型ディスプレイ、書画カメラ、集音マイク

(2) 新型コロナウイルス感染症対策バス借上料補助金

行事の名称	学校名 (学年)	実施期間	台数 (増車分)
移動教室	中 神 小 学 校 (6)	7月2日～4日	1
	光 華 小 学 校 (6)	7月7日～9日	1
	武 蔵 野 小 学 校 (6)	7月11日～13日	1
	富 士 見 丘 小 学 校 (5)	10月2日～3日	1
	扨 島 第 一 小 学 校 (5)	10月5日～6日	1
	玉 川 小 学 校 (5)	10月6日～7日	1
	扨 島 第 三 小 学 校 (6)	10月10日～12日	1
	中 神 小 学 校 (5)	10月13日～14日	1
	成 隣 小 学 校 (5)	10月26日～27日	1
	光 華 小 学 校 (5)	10月27日～28日	1
	成 隣 小 学 校 (6)	12月3日～5日	1
	扨 島 第 二 小 学 校 (6)	3月16日～18日	1
社会科見学	富 士 見 丘 小 学 校 (6)	9月17日	1
	田 中 小 学 校 (3)	9月27日	1
	中 神 小 学 校 (3)	10月7日	1
	中 神 小 学 校 (5)	10月21日	1
	扨 島 第 一 小 学 校 (3)	10月25日	1
	共 成 小 学 校 (3)	10月29日	1
	扨 島 第 三 小 学 校 (4)	11月9日	1
	光 華 小 学 校 (3)	11月10日	1
	光 華 小 学 校 (5)	11月12日	1
	つ つ じ が 丘 小 学 校 (3)	11月16日	1
	扨 島 第 二 小 学 校 (3)	12月9日	1
	富 士 見 丘 小 学 校 (4)	2月3日	1
合		計	24

2 教員の資質向上のための研修等支援

(1) 講習会実施

学 校 名	実施月日	内 容
東 小 学 校	5月12日	児童・生徒の一人1台タブレット端末の活用に関するICT講習
共 成 小 学 校	6月30日	
富 士 見 丘 小 学 校	9月2日	
武 蔵 野 小 学 校	6月30日	
玉 川 小 学 校	8月26日	
中 神 小 学 校	7月15日	
つ つ じ が 丘 小 学 校	8月23日	
光 華 小 学 校	6月16日	
成 隣 小 学 校	9月27日	
田 中 小 学 校	8月27日	
扨 島 第 一 小 学 校	6月23日	
扨 島 第 二 小 学 校	7月19日	
扨 島 第 三 小 学 校	7月20日	

(2) 物品購入状況

区 分	主 な 購 入 品
消 耗 品	新型コロナウイルス感染症の影響により減少した教員の研修機会を補完するための図書

10. 2. 3. 001 学校保健衛生経費（庶務課、指導課）**39,995,149円**

1 学校医等の報酬支給状況（小学校）

区 分	人 数	報酬月額	支 出 額
内 科 校 医	13	63,500	9,906,000
眼 科 校 医	13	50,000	7,496,772
耳 鼻 科 校 医	13	50,000	7,800,000
歯 科 校 医	13	50,000	7,800,000
学校薬剤師	13	18,700	2,917,200
合 計	65		35,919,972

2 小学校の水質検査

検査項目	検体数（延べ）	検査回数
飲 料 水	14	1
プ ー ル 水	105	2
合 計	119	3

3 小学校の環境衛生検査

検査項目	検査室数（延べ）	検査回数
照 度	74	2
空 気	75	2
合 計	149	4

10. 2. 3. 002 健康管理経費（指導課）**12,965,886円**

1 児童の健康診断

(1) 結核健康診断

問診票受診者数	精密検査受診者数	X線直接撮影者数	
		異常あり	異常なし
5,627	5		5

(2) 心臓検診（心電図検査）

受診者数	二次検査者数	二次検査結果	
		異常なし	要経過観察
946	7	7	

(3) 尿検査

受検者数	二次検査者数	二次検査結果	
		異常なし	要精密検査
5,617	87	80	7

2 教職員の健康診断

(1) 循環器系検診

受診者数	異常なし	要経過観察者数	要精密検査者数	要治療者数等
335	88	139	8	100

(2) 消化器系検診

受診者数	異常なし	要経過観察者数	要精密検査者数	要治療者数等
91	61	30		

(3) 結核健康診断 (X線直接撮影)

受診者数	異常なし	要精密検査者数
372	372	

(4) 教職員ストレスチェック

受診者数	集団ごとの集計・分析件数	医師による面接指導実施人数
353	13	1

10. 2. 3. 003 学校災害共済経費 (指導課)

5,656,540円

日本スポーツ振興センター災害共済給付制度の加入者数及び給付状況

区分 学校名	加入児童数	災害発生件数	給付額
東小学校	273	9	46,192
共成小学校	313	7	57,276
富士見丘小学校	263	10	65,004
武蔵野小学校	430	18	117,964
玉川小学校	387	7	159,468
中神小学校	422	6	59,368
つつじが丘小学校	550	5	45,060
光華小学校	465	16	437,248
成隣小学校	372	13	87,872
田中小学校	366	10	78,952
拝島第一小学校	634	19	169,844
拝島第二小学校	585	29	425,418
拝島第三小学校	578	15	76,084
合計	5,638	164	1,825,750

10. 2. 3. 004 就学援助費（指導課）

33,628,197円

1 就学援助費支給状況（小学校）

支給項目	支給児童数	支出額	1人平均額
学校給食費	772	32,732,368	42,399
医療費	12	18,870	1,573
合計	延べ784	32,751,238	

2 就学奨励費支給状況（小学校）

支給項目	支給児童数	支出額	1人平均額
学校給食費	42	876,959	20,880

10. 2. 3. 005 学校保健特別対策事業費（指導課）

5,507,207円

感染症防止対策用衛生用品購入

区分	主な購入品
消耗品	手指消毒用アルコール、マスク、ビニール手袋、サーキュレーター、二酸化炭素濃度測定器、非接触式電子温度計

10. 2. 4. 001 学校施設整備事業費（庶務課）

627,598,351円

1 委託状況

件名	委託内容
東小大規模改造（西側便所改修）工事監理委託	設計図書に基づく施工監理
共成小大規模改造（体育館空調機器設置等）工事監理委託	設計図書に基づく施工監理
武蔵野小大規模改造（外壁改修）工事設計委託	外壁等改修工事の設計図書作成
武蔵野小大規模改造（体育館空調機器設置等）工事監理委託	設計図書に基づく施工監理
つつじが丘小大規模改造（体育館空調機器設置等）工事監理委託	設計図書に基づく施工監理
光華小大規模改造（西側便所改修）工事監理委託	設計図書に基づく施工監理
成隣小大規模改造（便所改修）工事設計委託	便所改修工事の設計図書作成
成隣小大規模改造（外壁改修）工事監理委託	設計図書に基づく施工監理
拝島第一小除湿温度保持機能復旧工事監理委託	設計図書に基づく施工監理
拝島第一小大規模改造（外壁等改修）工事設計委託	外壁等改修工事の設計図書作成
拝島第一小警備機器等撤去・取付委託	警備機器の撤去・取付
拝島第二小大規模改造（体育館空調機器設置等）工事監理委託	設計図書に基づく施工監理

2 請負工事

件 名	工 事 内 容
東小大規模改造（西側便所改修）工事	トイレ環境の改善
共成小大規模改造（体育館空調機器設置等）工事	体育館への空調機器の設置
武蔵野小大規模改造（体育館空調機器設置等）工事	体育館への空調機器の設置
つつじが丘小大規模改造（体育館空調機器設置等）工事	体育館への空調機器の設置
光華小大規模改造（西側便所改修）工事	トイレ環境の改善
成隣小大規模改造（外壁改修）工事	外壁の改修
拝島第一小除湿温度保持機能復旧工事	冷暖房設備機器交換工事
拝島第二小大規模改造（体育館空調機器設置等）工事	体育館への空調機器の設置

10. 3. 1. 001 職員人件費（職員課） **19,137,029円**

10. 3. 1. 002 学校管理運営費（庶務課） **206,648,491円**

中学校の管理運営

(1) 「昭島市立中学校施設総括表」（340ページ）

(2) 会計年度任用職員雇用状況

区 分	人数	職 務 内 容	校数
学 校 用 務 職 員	10	中学校敷地内外の清掃・整備	5
学 校 事 務 職 員	6	中学校事務の処理	6
早 朝 管 理 員	1	中学校の早朝管理	1

(3) 卒業証書フォルダ購入 859冊

(4) 学校施設保守等委託状況

件 名	委 託 内 容	実施校数
警 備 委 託	夜間の機械警備 (午後9時30分～翌日午前8時30分)	6
管 理 委 託	管理業務 (平日：午後4時45分～9時30分 日曜日・土曜日・祝日：午前8時～午後9時30分)	6
	早朝管理業務 (平日：午前7時～8時15分)	5
会計年度任用職員 健康診断委託	会計年度任用職員の定期健康診断	6
冷暖房機保守委託	冷暖房機、冷却塔、空調機等の保守点検	6
ばい煙測定委託	大気汚染防止法に基づく冷暖房機のばい煙量等の測定	3
古紙回収運搬委託	新聞、雑誌、ダンボール等の回収	6
建 築 設 備 定 期 検 査 委 託	建築設備 (換気設備、給排水設備) の定期検査	6
電気工作物保安委託	自家用電気工作物の保安業務及び受電設備の清掃	6
プール浄化装置 保 守 委 託	プール循環ろ過装置の保守点検	6
消防用設備点検委託	自動火災報知設備等の消防設備に係る保守点検	6
飲料貯水槽清掃委託	飲料貯水槽内部の清掃及び適正な水質管理	6
便 所 清 掃 委 託	校舎、体育館及びプールの便所清掃	6
プール清掃委託	プールの利用開始前の清掃	6
樹木せん定等委託	校庭樹木のせん定及び伐採	6
廃棄薬品処理委託	理科室の使用期限切れの薬品処理	2
非常通報装置 管理保守点検委託	非常通報装置 (学校110番) の保守点検	6
水道給水ポンプ 点 検 委 託	加圧ポンプ及び給水ポンプの点検	1
給食配膳用昇降機 保 守 委 託	学校給食用小荷物昇降機の保守点検	6
エレベーター 保 守 委 託	エレベーターの保守点検	1
芝生運動場管理委託	芝生運動場の維持管理	3
防 火 設 備 定 期 検 査 委 託	防火設備の定期検査及び東京都への報告	6

(5) 学校用地借上状況

該 当 校	契約の相手方
昭 和 中 学 校	財務省関東財務局 立川出張所長

(6) 校用備品購入状況

区 分	主 な 購 入 品
保 健 器 具	体重計
そ の 他 の 備 品	モニター、プリンタ

昭島市立中学校施設総括表

(令和3年5月1日現在)

学校名	教室数			校舎面積 (㎡)				体育館 (㎡)	校地面積 (㎡)				給食室 (㎡)	プール (m × m)
	普通	特支	特教	鉄筋	鉄骨・その他	木造	合計		建物敷地	運動場敷地	その他	合計		
昭和中学校	9	4	26	6,491	110	26	6,627	935	11,774	13,567		25,341		25×11
福島中学校	8		22	4,837	8	33	4,878	939	5,769	10,582		16,351	321	25×11
瑞雲中学校	12		22	5,623	127		5,750	927	9,851	9,650		19,501	331	25×11
清泉中学校	16	3	23	6,676	41	26	6,743	1,063	9,795	7,775		17,570		25×11
拝島中学校	18		19	5,653	125	43	5,821	1,033	7,635	8,495		16,130		25×11
多摩辺中学校	9	2	21	5,864	27	33	5,924	945	9,204	10,395		19,599	325	25×11
合計	72	9	133	35,144	438	161	35,743	5,842	54,028	60,464		114,492	977	

10. 3. 1. 003 学校施設営繕経費（庶務課）

25,470,094円

修繕状況 (単位：件)

校舎	体育館	プール	校庭	教室	その他
23	5	2	9	2	21

10. 3. 1. 004 学校周年記念事業費（庶務課）

548,383円

開校周年事業

学 校 名	内 容
瑞雲中学校（40周年記念）	記念誌「開校40周年記念誌」作成（730冊）
清泉中学校（60周年記念）	記念誌「開校60周年記念誌」作成（860冊）

10. 3. 2. 001 教育教材等経費（庶務課、指導課）

39,166,172円

1 生徒用図書購入状況

(単位：冊)

学校名（特別支援学級等）	購 入 数
昭 和 中 学 校	400
昭 和 中 学 校（知的障害特別支援学級、特別支援教室）	91
福 島 中 学 校	302
福 島 中 学 校（特別支援教室）	8
瑞 雲 中 学 校	389
瑞 雲 中 学 校（特別支援教室）	36
清 泉 中 学 校	272
清 泉 中 学 校（自閉症・情緒障害特別支援学級、特別支援教室）	70
拝 島 中 学 校	457
拝 島 中 学 校（特別支援教室）	19
多 摩 辺 中 学 校	509
多 摩 辺 中 学 校（知的障害特別支援学級、特別支援教室）	12
合 計	2,565

2 教材備品購入状況

区 分	主 な 購 入 品
理科・数学用備品	静電高圧発生装置、心臓の構造模型、力学台車用斜面台、顕微鏡、立体模型
その他の備品	大型ディスプレイ、マシン

3 教師用指導書購入

教科	発行者
国語	光村図書出版
国語（書写）	光村図書出版
社会（地理分野）	帝国書院
社会（歴史分野）	東京書籍
社会（公民分野）	東京書籍
社会（地図）	帝国書院
数学	東京書籍
理科	大日本図書
音楽（一般）	教育芸術社
音楽（器楽合奏）	教育芸術社
美術	光村図書出版
保健体育	学研教育みらい
技術・家庭（技術分野）	東京書籍
技術・家庭（家庭分野）	開隆堂出版
外国語（英語）	三省堂
道徳	教育出版

4 中学校教師用デジタル教科書導入 市立全中学校（6校）

10. 3. 2. 002 特別支援教育教材等経費（庶務課） 1,773,494円

教材品購入状況

区分	主な購入品
消耗品	ボッチャボールセット、ブロック、電子キーボード、セクションボード、ボードゲーム

10. 3. 2. 003 コンピュータ教育事業費（庶務課） 68,893,260円

1 教育用コンピュータ管理

設置場所	主な機器
中学校（6校）	生徒用パソコン（240台）注1 指導管理用パソコン（6台）注1 学習用タブレット端末（2,745台）注2 学習用タブレット端末用充電保管庫（78台）注2 サーバ（6台） カラーレーザープリンタ（12台） プロジェクタ（6台）
特別支援学級等	生徒用パソコン（18台）注1 インクジェットプリンタ（3台）

注1 パソコン教室関連機器

注2 一人1台タブレット端末関連機器

2 学校・学校間ネットワーク管理運用

(1) 主な機器構成

設置場所	主な機器
市役所本庁	センターサーバ(小学校共有) 5台
中学校(6校)	教職員用パソコン(209台)

(2) 稼動システム

システム名	業務内容
校務支援システム	スケジュール・成績・メール送受信・出退勤等管理
ファイルサーバシステム	データの保存・管理
クライアント監視システム	教職員用パソコンの管理
学習用タブレット端末管理システム	生徒・教職員アカウントの管理

3 GIGAスクール構想事業

件名	業務内容
ネットワーク回線変更に伴うルータ設定変更委託	一人1台タブレット端末専用回線の増強に伴う、ルータの設定変更
校内無線LAN設定変更委託	一人1台タブレット端末の同時接続台数をより可能にするための強化に伴う、校内無線LANの設定変更

10. 3. 2. 004 就学援助費(指導課)

34,319,790円

1 就学援助費支給状況(中学校)

支給項目	支給生徒数	支出額	1人平均額
学用品費・通学用品費	416	9,609,195	23,099
新入学生徒学用品費	12	720,000	60,000
新入学準備金	130	7,800,000	60,000
修学旅行費	139	6,775,562	48,745
校外活動費	250	1,241,875	4,968
宿泊学習費	156	6,524,339	41,823
通学費	3	162,733	54,244
柔道着購入費	13	52,000	4,000
合計	延べ 1,119	32,885,704	

2 就学奨励費支給状況(中学校)

支給項目	支給生徒数	支出額	1人平均額
学用品費・通学用品費	27	324,075	12,003
新入学生徒学用品費	10	300,000	30,000
修学旅行費	8	168,016	21,002
校外活動費	17	16,179	952
宿泊学習費	23	266,586	11,591
通学費	9	359,230	39,914
合計	延べ 94	1,434,086	

1 部活動数

学 校 名	部活動数
昭 和 中 学 校	11
福 島 中 学 校	10
瑞 雲 中 学 校	12
清 泉 中 学 校	15
拝 島 中 学 校	16
多 摩 辺 中 学 校	10
合 計	74

2 部活動指導員数

学 校 名	部 活 動 名	人 数
昭 和 中 学 校	ソ フ ト テ ニ ス	1
	吹 奏 楽	1
	硬 式 テ ニ ス	1
福 島 中 学 校	女子バスケットボール	1
瑞 雲 中 学 校	女子バスケットボール	1
	吹 奏 楽	1
	合 唱	1
	バ ド ミ ン ト ン	1
清 泉 中 学 校	剣 道	1
	軽 音 楽	1
	吹 奏 楽	1
拝 島 中 学 校	バ レ ー ボ ー ル	1
	サ ッ カ ー	1
	吹 奏 楽	1
多 摩 辺 中 学 校	バスケットボール	1
合 計		15

3 部活動指導補助員配置回数

学 校 名	部 活 動 名	回 数
昭 和 中 学 校	ソ フ ト ボ ー ル	37
	硬 式 テ ニ ス	40
	吹 奏 楽	4
	剣 道	17
	美 術	25
	英 語	13
福 島 中 学 校	美 術	22
	バ ド ミ ン ト ン	10
	合 唱	9
	テ ニ ス	34
瑞 雲 中 学 校	吹 奏 楽	28
	バ ス ケ ッ ト ボ ー ル	26
	バ ド ミ ン ト ン	24
清 泉 中 学 校	コ ー ラ ス	26
	ソ フ ト ボ ー ル	133
	卓 球	17
拝 島 中 学 校	バ ド ミ ン ト ン	32
	剣 道	30
	吹 奏 楽	22
	陸 上	32
	バ ス ケ ッ ト ボ ー ル	48
多 摩 辺 中 学 校	バ ス ケ ッ ト ボ ー ル	33
	吹 奏 楽	46
ク リ ケ ッ ト (合 同 部 活 動)		52
合 計		760

4 部活動用具購入状況

区 分	主 な 購 入 品
部 活 動 用 消 耗 品	バドミントンシャトルコック、テニスボール、バスケットボール、ライン引き石灰、水彩絵の具、楽譜
部 活 動 用 備 品	卓球台、砲丸用サークル、テニスネット、折畳みボールカゴ

5 生徒対外試合派遣費支出状況

学 校 名	対 象 部 活 動 数
昭 和 中 学 校	10
福 島 中 学 校	7
瑞 雲 中 学 校	7
清 泉 中 学 校	12
拝 島 中 学 校	12
多 摩 辺 中 学 校	7
合 計	55

1 修学旅行（第3学年）

学校名	実施期間	場所	参加生徒数
昭和中学校	3月13日～14日	京都	116
福島中学校	2月25日～27日	京都・奈良	82
瑞雲中学校	3月10日～11日	東京都内	112
清泉中学校	3月14日～15日	京都	175
拝島中学校	11月28日～30日	京都・大阪	194
多摩辺中学校	3月10日～12日	京都・奈良	82
合 計			761

注 特別支援学級生徒を含む。

2 移動教室（第1、2学年）

学校名(学年)	実施期間	場所	参加生徒数
昭和中学校(2)	3月6日～8日	長野県菅平高原スキー場	101
福島中学校(2)	3月1日～3日	新潟県岩原スキー場	72
瑞雲中学校(2)	3月13日～15日	新潟県岩原スキー場	101
清泉中学校(2)	3月7日～8日	山梨県ふじてんスノーリゾート	137
拝島中学校(2)	1月12日～14日	長野県白樺湖ロイヤルヒルスキー場	199
多摩辺中学校(1)(2)	3月6日～8日	長野県白樺高原国際スキー場	191
合 計			801

注1 多摩辺中学校以外の5校の第1学年は、新型コロナウイルス感染症の拡大防止のため中止し、令和4年度に延期

注2 特別支援学級生徒を含む。

3 中学校宿泊行事キャンセル料等補助金

行事の名称	学校名(学年)	生徒数
移動教室	昭和中学校(1)	100
	福島中学校(1)(2)	145
	瑞雲中学校(1)(2)	245
	清泉中学校(1)(2)	350
	拝島中学校(1)(3)	421
修学旅行	昭和中学校(3)	123
	福島中学校(3)	85
	瑞雲中学校(3)	126
	清泉中学校(3)	200
	多摩辺中学校(3)	85
合 計		1,880

10. 3. 2. 007 教育振興事業費（指導課）

588,375円

合唱コンクール等開催状況

学校名	実施日	場所
昭和中学校	12月22日	市民会館
福島中学校	10月29日	
清泉中学校	12月22日	
多摩辺中学校	12月16日	

注 他の2校は、新型コロナウイルス感染症の拡大防止のため中止

10. 3. 2. 008 特別支援教育事業費（指導課）

1,314,125円

特別支援学級宿泊学習

学校名	実施期間	場所	参加生徒数
昭和中学校	7月2日～3日	長野県白樺湖方面	22
清泉中学校	3月4日～5日	長野県白樺湖方面	7
多摩辺中学校	7月1日～2日	神奈川県江の島方面	21
合 計			50

10. 3. 2. 009 教育推進計画事業費（指導課）

4,823,360円

教育推進計画事業概要

学校名	内 容
昭和 中学校	<p>1 学校教育目標</p> <p>(1) 自ら考えともに学び、積極的に行動する生徒</p> <p>(2) 互いの人権を尊重し、思いやりのある生徒</p> <p>(3) 心身ともに健康な生徒</p> <p>2 短期経営目標（主なもの）</p> <p>(1) 確かな学力 授業における指導目標の明確化と、指導と評価の一体化による知識・技能の定着を図る。</p> <p>(2) 豊かな心 全教育活動を通じて生徒の自尊感情、自己肯定感を醸成する。</p> <p>(3) 健やかな体 体力向上と生涯にわたりスポーツに親しむ態度を育成する。</p> <p>(4) 輝く未来 計画的にキャリア教育を推進する。</p> <p>3 自己評価結果の分析（主なもの）</p> <p>学習指導要領の趣旨について理解を深め、授業の工夫に取り組んだが、ICTの活用が課題である。</p>

<p>福 島 中 学 校</p>	<p>1 学校教育目標 (1) 希望 (2) 創造 (3) 潤い</p> <p>2 短期経営目標 (主なもの) (1) 確かな学力 福島中方式問題解決型4ステップ授業から、深まりのある指導を実践する。 (2) 豊かな心 考え、議論する道徳授業を実践し、よりよく生きる心を育てる。 (3) 健やかな体 1年間健康に過ごすための基礎体力・持久力の向上を図る。 (4) 輝く未来 家庭・地域との信頼関係を深めるために情報発信を行い、意見を求める。</p> <p>3 自己評価結果の分析 (主なもの) 授業の最後の振り返りによって、生徒の理解を深めることができた。今後は話し合い活動の質を高めていく。</p>
<p>瑞 雲 中 学 校</p>	<p>1 学校教育目標 (1) すすんで学習に励む生徒 (2) たくましい体力を身につけた生徒 (3) 規律と礼儀を重んじる生徒 (4) すすんで働き、協力しあう生徒</p> <p>2 短期経営目標 (主なもの) (1) 確かな学力 指導方法の工夫改善 (2) 豊かな心 正しく判断し行動できる力の育成 (3) 健やかな体 基礎体力の向上 (4) 輝く未来 進路指導の充実</p> <p>3 自己評価結果の分析 (主なもの) 確かな学力について、毎時間のねらいを示し、学習すべき内容を明確化した。導入ではICTの活用、学習カードによる理解度の把握など、それぞれの教員が様々な工夫をした。</p>
<p>清 泉 中 学 校</p>	<p>1 学校教育目標 (1) 美しい心 (2) 創造的な知性 (3) たくましい体</p> <p>2 短期経営目標 (主なもの) (1) 確かな学力 思考力・判断力・表現力等を育むために指導法の工夫・改善を図る。 (2) 豊かな心 全教育活動を通じて、生徒の自尊感情、自己肯定感を醸成する。 (3) 健やかな体 体力向上と生涯にわたりスポーツに親しむ態度を育成する。 (4) 輝く未来 計画的にキャリア教育を推進する。</p> <p>3 自己評価結果の分析 (主なもの) 確かな学力について、85%の生徒が授業が分かりやすいと回答した。ICTを活用した授業改善が課題である。</p>

<p>揖 島 中 学 校</p>	<p>1 学校教育目標 (1) 勉学 よく考え正しく判断できる人間 (2) 敬愛 人を尊敬し愛とつくしみのある人間 (3) 至誠 誠実で責任感の強い人間 (4) 健康 健康で心身ともにたくましい人間</p> <p>2 短期経営目標（主なもの） (1) 確かな学力 特別支援教育の視点に立った分かりやすい授業を实践する。 (2) 豊かな心 全教職員がいじめは、絶対に許さないという考えの基、未然防止、早期発見、早期対応、再発防止を図る。 (3) 健やかな体 規則正しい生活習慣を確立させ、健康の保持と体力の増進について考える態度を育てる。 (4) 輝く未来 地域や地域人材を活用した体験活動等を充実させ、自己発見及び自分の生き方を考えさせる。</p> <p>3 自己評価結果の分析（主なもの） 確かな学力について、90%の生徒が学校の授業はとても分かりやすいと回答した。また、50%の生徒が1日平均1時間以上勉強していると回答しており、家庭学習の推進が課題である。</p>
<p>多 摩 辺 中 学 校</p>	<p>1 学校教育目標 (1) 進んで勉強しよう (2) 思いやりのある人になろう (3) 進んで心身をきたえよう</p> <p>2 短期経営目標（主なもの） (1) 確かな学力 授業規律の確立 (2) 豊かな心 規律を自ら守れる生徒の育成 (3) 健やかな体 自ら健康管理のできる生徒 (4) 輝く未来 他者理解を心掛け、人間関係における課題を見付け、解決していく生徒の育成</p> <p>3 自己評価結果の分析（主なもの） 確かな学力について、目標や授業の流れの提示はできたが、授業の振り返りを工夫することが今後の課題である。</p>

10. 3. 2. 010 学校保健特別対策事業費（指導課）

3,355,779円

1 子どもたちの学習保障

(1) 物品購入状況

区 分	主 な 購 入 品
消 耗 品	Webカメラ
校 用 器 具	サーモグラフィカメラ
教 材 備 品	大型ディスプレイ

(2) 新型コロナウイルス感染症対策バス借上料補助金

行事の名称	学校名(学年)	実施機関	台数(増車分)
移動教室	昭和中学校(2)	3月6日～8日	1
	多摩辺中学校(1)(2)	3月6日～8日	1
	清泉中学校(2)	3月7日～8日	1
	瑞雲中学校(2)	3月13日～15日	1
修学旅行	昭和中学校(3)	3月13日～14日	1
合 計			5

2 教員の資質向上のための研修等支援

(1) 講習会実施

学校名	実施月日	内 容
昭和中学校	9月29日	児童・生徒の一人1台タブレット端末の活用に関するICT講習
福島中学校	7月20日	
瑞雲中学校	9月14日	
清泉中学校	6月30日	
拝島中学校	9月1日	
多摩辺中学校	6月2日	

(2) 物品購入状況

区 分	主 な 購 入 品
消 耗 品	新型コロナウイルス感染症の影響により減少した教員の研修機会を補完するための図書

10. 3. 3. 001 学校保健衛生経費(庶務課、指導課)

18,723,677円

1 学校医等の報酬支給状況(中学校)

区 分	人 数	報酬月額	支 出 額
内科校医	6	63,500	4,572,000
眼科校医	6	50,000	3,448,386
耳鼻科校医	6	50,000	3,600,000
歯科校医	6	50,000	3,600,000
学校薬剤師	6	18,700	1,346,400
合 計	30		16,566,786

2 中学校の水質検査

検査項目	検体数(延べ)	検査回数
飲料水	9	1
プール水	30	2
合 計	39	3

3 中学校の環境衛生検査

検査項目	検査室数 (延べ)	検査回数
照 度	35	2
空 気	36	2
合 計	71	4

10. 3. 3. 002 健康管理経費 (指導課)

8,520,929円

1 生徒の健康診断

(1) 結核健康診断

問診票受診者数	精密検査受診者数	X線直接撮影者数	
		異常あり	異常なし
2,503			

(2) 心臓検診 (心電図検査)

受診者数	二次検査者数	二次検査結果	
		異常なし	要経過観察
868	9	9	

(3) 尿検査

受検者数	二次検査者数	二次検査結果	
		異常なし	要精密検査
2,474	136	110	26

2 教職員の健康診断

(1) 循環器系検診

受診者数	異常なし	要経過観察者数	要精密検査者数	要治療者数等
181	44	80	1	56

(2) 消化器系検診

受診者数	異常なし	要経過観察者数	要精密検査者数	要治療者数等
37	23	14		

(3) 結核健康診断 (X線直接撮影)

受診者数	異常なし	要精密検査者数
185	185	

(4) 教職員ストレスチェック

受診者数	集団ごとの集計・分析件数	医師による面接指導実施人数
188	9	

10. 3. 3. 003 学校災害共済経費（指導課）

2,516,352円

日本スポーツ振興センター災害共済給付制度の加入者数及び給付状況

学校名	区分	加入生徒数	災害発生件数	給付額
昭和中学校		343	14	134,628
福島中学校		242	8	231,896
瑞雲中学校		390	18	519,221
清泉中学校		592	23	408,817
拝島中学校		662	33	1,105,218
多摩辺中学校		300	28	310,186
合計		2,529	124	2,709,966

10. 3. 3. 004 就学援助費（指導課）

20,123,207円

1 就学援助費支給状況（中学校）

支給項目	支給生徒数	支出額	1人平均額
学校給食費	416	19,547,684	46,990
医療費	2	6,970	3,485
合計	延べ418	19,554,654	

2 就学奨励費支給状況（中学校）

支給項目	支給生徒数	支出額	1人平均額
学校給食費	27	568,553	21,058

10. 3. 3. 005 学校保健特別対策事業費（指導課）

2,989,618円

感染症防止対策用衛生用品購入

区分	主な購入品
消耗品	手指消毒用アルコール、ビニール手袋、サーキュレーター、二酸化炭素濃度測定器、採点ソフト

10. 3. 4. 001 学校施設整備事業費（庶務課）

312,664,705円

1 委託状況

件名	委託内容
昭和中除湿温度保持機能復旧工事設計委託	除湿温度保持機能復旧工事の設計図書作成
昭和中大規模改造（体育館空調機器設置等）工事 監理委託	設計図書に基づく施工監理
清泉中大規模改造（便所改修）工事設計委託	便所改修工事の設計図書作成
清泉中大規模改造（体育館空調機器設置等）工事 監理委託	設計図書に基づく施工監理
清泉中大規模改造（外壁改修）工事監理委託	設計図書に基づく施工監理
拝島中大規模改造（体育館空調機器設置等）工事 監理計委託	設計図書に基づく施工監理

2 請負工事

件名	工事内容
昭和中大規模改造（体育館空調機器設置等）工事	体育館への空調機器の設置
清泉中大規模改造（体育館空調機器設置等）工事	体育館への空調機器の設置
清泉中大規模改造（外壁改修）工事	外壁の改修
拝島中大規模改造（体育館空調機器設置等）工事	体育館への空調機器の設置

10. 4. 1. 001 職員人件費（職員課）

54,345,658円

10. 4. 1. 002 社会教育事務経費（社会教育課）

3,794,017円

青少年教育協力者感謝状贈呈

団体名	贈呈者数
昭島市公立小学校PTA協議会	8
昭島市公立中学校PTA協議会	8
合計	16

10. 4. 1. 003 社会教育委員経費（社会教育課）

1,394,460円

1 社会教育委員会議（委員10人）

開催月日	内 容
4月22日	<ul style="list-style-type: none"> ・「市民のニーズを活かす・つなげる あきしま会議」について ・「あきしま学びぷらん（第2次生涯学習推進計画）の評価について」（建議）について ・令和4年度社会教育関係団体等への補助金について ・視察研修について ・「対話から地域力を育む社会教育」（建議）案について ほか
5月27日	
6月24日	
7月15日	
8月26日	
9月30日	
10月28日	
11月25日	
12月23日	
1月27日	
2月24日	
3月22日	

注 新型コロナウイルス感染症の拡大防止のためWeb開催。視察研修及び例年実施の社会教育関係委員研修会は、中止

2 東京都市町村社会教育委員連絡協議会（副会長市）

開催月日	会 議 名	会 場
4月17日	定期総会・社会教育委員研修会	青梅市文化交流センター
5月18日	第1回役員会・拡大役員会	
7月20日	第2回役員会・拡大役員会	
	第1回理事会	
10月19日	第3回役員会・拡大役員会	府中駅北第2庁舎
12月4日	第2ブロック研修会	武蔵村山市民会館
12月11日	交流大会・社会教育委員研修会	府中市市民活動センター
1月25日	第4回役員会	
2月22日	第5回役員会	
	第2回理事会	

注 新型コロナウイルス感染症の拡大防止のため、5月18日・7月20日は書面開催、1月25日・2月22日はWeb開催

3 関東甲信越静社会教育研究大会（東京大会）

開催月日	内 容	会 場
11月11日	明日に向け 学びの輪を広げよう！！ ～地域の魅力 グローバル社会で再発見～	府中の森芸術劇場

注 新型コロナウイルス感染症の拡大防止のため規模縮小（1日開催）、録画配信

4 令和3年度関東甲信越静社会教育研究大会東京大会実行委員会（副委員長市）

開催月日	内 容
5月18日	・開催方法について ・協賛金募集について ほか
7月7日	・ライブ配信の検討結果について ・大会冊子・報告書について ほか
8月26日	・録画配信について ・基調講演・トークセッションについて ほか
9月27日	・開会行事・閉会行事について ・大会冊子・報告書について ほか
10月26日	・当日スタッフについて ・自然災害への対応について ほか
2月21日	・録画配信の結果について ・アンケートの結果について ほか

注 新型コロナウイルス感染症の拡大防止のためWeb開催

10. 4. 1. 004 社会教育関係団体指導育成事業費（社会教育課）

640,296円

1 社会教育関係団体登録（令和3年6月1日現在）

団体内訳	団体数
文化団体	30
スポーツ団体	67
合計	97

2 社会教育関係団体指導者研修

開催月日	内 容	参加者数
8月24日	市民のニーズを活かす・つなげる あきしま会議	23

注 新型コロナウイルス感染症の拡大防止のためWeb開催

3 子ども会育成補助金

交付団体	団体数
子ども会	14

10. 4. 1. 005 生涯学習推進事業費（社会教育課）

106,471円

1 中高年のためのパソコン講習会

開催期間	内 容	延べ受講者数	会 場
10月18日～20日	Wordの基本操作	29	福島会館

2 生涯学習サポーター養成講座（第7回）

講座名	内容	回数	延べ受講者数	会場
楽しく学ぶ・暮らす・つながる生涯学習サポーター養成講座	生涯学習サポーターの基礎知識と活動を学ぶ	4	18	アキシマエンス校舎棟

3 昭島生涯学習サポーターの会 まなぶン共催事業

講座名	内容	回数	延べ受講者数	会場
数楽で脳トレ	和算を楽しく学ぶ	9	75	アキシマエンス校舎棟 ほか
茜色のハンカチを作ろう	草木染の体験（茜）	1	10	
初心者のためのパソコン会	パソコン勉強会	4	37	
初心者のためのスマホ会	スマートフォン勉強会	4	35	

10. 4. 1. 006 成人式開催事業費（社会教育課）

3,318,412円

成人式式典開催状況

開催月日	1月10日
開催場所	フォレスト・イン昭和館 シルバンホール
対象	平成13年4月2日～平成14年4月1日生
対象者数	1,039人
出席者数	午前の部 376人 午後の部 310人 合計 686人
出席率	66.0%

注 新型コロナウイルス感染症の拡大防止のため午前・午後の2部制で開催

10. 4. 1. 007 土曜地域ふれあい事業費（社会教育課）

土曜地域ふれあい事業

注 例年実施の本事業は、新型コロナウイルス感染症の拡大防止のため中止

10. 4. 1. 008 放課後子ども教室推進事業費（子ども育成課）

21,476,730円

学 校 名	年間開催日数	登録児童数	平均利用者数
東 小 学 校	112	129	30
共 成 小 学 校	60	110	13
富 士 見 丘 小 学 校	61	43	7
武 蔵 野 小 学 校	89	269	48
玉 川 小 学 校	76	181	55
中 神 小 学 校	100	203	38
つ つ じ が 丘 小 学 校	55	142	10
光 華 小 学 校	111	180	27
成 隣 小 学 校	87	221	47
田 中 小 学 校	64	125	33
拝 島 第 一 小 学 校	56	343	64
拝 島 第 二 小 学 校	84	416	84
拝 島 第 三 小 学 校	108	240	52
合 計	1,063	2,602	

10. 4. 2. 001 青少年委員経費（子ども育成課）

1,972,196円

1 青少年委員の会定例会（委員15人）

開催月日	内 容
4月21日	<ul style="list-style-type: none"> ・ 事業日程及び職務分担 ・ 他団体への委員の推薦選出 ・ 各部会報告 ・ 各地区活動の報告 ・ 青少年の余暇指導、青少年団体の育成に関する情報交換 ・ 多摩地区青少年委員会連絡協議会
6月23日	
7月28日	
8月25日	
9月22日	
10月27日	
11月17日	
12月15日	
1月26日	
2月16日	
3月16日	

注 新型コロナウイルス感染症の拡大防止のため、5月26日開催予定の定例会は中止、7月28日・8月25日・9月22日は書面開催、1月26日・2月16日・3月16日はWeb開催

2 青少年健全育成活動

支援、援助事業	<ul style="list-style-type: none"> ・ 青少年とともにあゆむ地区委員会活動 ・ 青少年団体育成活動
---------	--------------------------------------------------------------------------------------------

1 青少年健全育成関係団体代表者会議

(1) 青少年とともにあゆむ小学校地区委員会代表者連絡会（13人）

開催月日	内 容
4月20日	青少年の健全育成を目指す各小学校地区委員会相互の連絡調整及び情報交換等
7月21日	
10月13日	
12月9日	
3月17日	

注 3月17日は、新型コロナウイルス感染症の拡大防止のため書面開催

(2) 青少年とともにあゆむ中学校地区連絡会代表者協議会（6人）

開催月日	内 容
7月21日	青少年の健全育成を目指す各中学校地区連絡会相互の連絡調整及び情報交換等
3月17日	

注 3月17日は、新型コロナウイルス感染症の拡大防止のため書面開催

(3) 青少年補導連絡会代表者会（10人）

開催月日	内 容
9月7日	青少年の健全育成を目指す各中学校地区補導連絡会相互の連絡調整、情報交換等
11月4日	
1月20日	
3月24日	

注 新型コロナウイルス感染症の拡大防止のため、9月7日・1月20日は書面開催、例年開催の研修会は中止

2 広報・啓発活動

発行物	種 類	発行部数	内 容
あきしまの青少年	広報紙	年4回 4ページ 1回 合計 9,000 2ページ 3回 合計 27,000	青少年の健全育成に関する啓発、情報提供等
青少年健全育成方針	小冊子	900	青少年健全育成に係る基本方針及び重点活動項目等
非行少年等の概況	小冊子	300	非行少年等の補導状況及び調査資料
あいさつ運動 リーフレット	リーフレット	3,028	あいさつ運動の啓発

3 青少年育成地区組織活動補助金

交 付 先	交付団体数	活動拠点
青少年とともにあゆむ小学校地区委員会	12	小学校地区
青少年とともにあゆむ中学校地区連絡会	6	中学校地区
青少年補導連絡会	7	中学校地区

- 4 青少年のためのよい環境づくり
 (1) 青少年健全育成協力店の指定

- (2) 東京都青少年健全育成協力員の推薦

5 青少年交流センター利用状況

団体利用		個人利用		合 計	
青少年	その他	青少年	その他	青少年	その他
1,357	760	2,958	20	4,315	780

注 新型コロナウイルス感染症の拡大防止のため4月25日から5月31日まで休館

10. 4. 2. 003 青少年フェスティバル事業費 (子ども育成課)

青少年フェスティバル

注 例年実施の本事業は、新型コロナウイルス感染症の拡大防止のため中止

10. 4. 2. 004 遊び場対策事業費 (子ども育成課) 1,055,240円

遊び場対策事業状況

事業名	箇所数
一時開放子どもの広場	5

10. 4. 2. 005 青少年リーダー育成事業費 (子ども育成課) 278,000円

1 小学生リーダー講習会

開催地区	2小学校地区
開催日数	延べ 10
参加者数	延べ 169

2 中学生リーダー講習会

注 例年実施の本事業は、新型コロナウイルス感染症の拡大防止のため中止

3 昭島市リーダーズクラブ

会員数	28
活動日数	5
活動状況	定例会等

10. 4. 2. 006 小学生国内交流事業費（子ども育成課）

350,817円

小学生国内交流事業

交 流 先	岩手県岩泉町
交 流 期 日	8月22日・8月29日
対 象 者	小学校4・5・6年生
参 加 者 数	8

注 新型コロナウイルス感染症の拡大防止のため代替事業としてリモート交流を実施

10. 4. 3. 001 文化財保護審議会経費（社会教育課）

1,098,285円

文化財保護審議会（委員9人）

開催月日	内 容
4月5日	・令和3年度文化財関係予算について ・令和2年度文化財関係頒布図書の販売実績について
6月7日	・コロナ禍における各種文化財関連事業について ・郷土資料室来場者数等について
8月2日	・文化財関連事業の中止について ・郷土資料室企画展「こっぽんのKIREI」について ・アキシマクジラ発見60周年記念行事について
10月4日	・郷土資料室常設展「祭りに想いをはせる～昭島の祭礼」について ・文化財等看板設置について
12月6日	・多摩郷土誌フェアの中止について ・市指定文化財の協議について
2月7日	・埋蔵文化財確認調査について（経塚下遺跡ほか3件） ・木造大日如来（金剛界）坐像ほか2件修理事業について ・市文化財の指定について（諮問・答申）
2月28日 臨時会	（山ノ神遺跡出土月待供養結衆板碑・中村家旧蔵文書一括） ・刊行物の受領等

注 6月7日・8月2日・2月7日は、新型コロナウイルス感染症の拡大防止のため書面開催

10. 4. 3. 002 文化財保護事業費（社会教育課）

12,636,807円

1 市指定文化財に対する公開謝礼 16件

2 文化財めぐり

注 実施予定の本事業は、新型コロナウイルス感染症の拡大防止のため中止

3 文化財講座

注 実施予定の本講座は、新型コロナウイルス感染症の拡大防止のため中止

4 まが玉作り教室

注 実施予定の本教室は、新型コロナウイルス感染症の拡大防止のため中止

5 浄土古墳除草・刈込 1回

6 看板作成

委託件名	委託内容
昭島市指定文化財等看板設置委託	指定文化財等の多言語化に対応した説明看板を設置

7 市史料頒布

委託先	頒布冊数
市内3書店及び昭島観光まちづくり協会観光案内所	491

8 文化財資料等電子化・公開事業

委託件名	委託内容
文化財資料等電子化・公開事業委託	青梅鉄道昭島関係資料・昭島市史附表（年表）・WEB版あきしまの歴史散歩（2020年版）・木造大日如来坐像修復記録をデジタル化し、デジタルアーカイブズ「あきしま 水と記憶の物語」で公開

9 アキシマクジラ化石型枠移送

委託件名	委託内容
アキシマクジラ化石型枠移送委託	アキシマエンシスに展示されているアキシマクジラ原寸大レプリカの型枠を移送

10 中神熊野神社本殿・拝殿調査報告書作成

委託件名	委託内容
中神熊野神社本殿・拝殿調査報告書作成委託	市指定文化財（建造物）「中神・熊野神社本殿及び拝殿」の調査報告書を作成

11 多摩郷土誌フェア

注 1月22日・23日開催予定の郷土誌史資料合同頒布会は、新型コロナウイルス感染症の拡大防止のため中止

12 文化財保存事業補助金

対象文化財	団体名	支出額
福島ばやし	福島芝噺子保存会	60,000
拝島町日吉神社祭礼噺子	拝島日吉神社祭礼噺子保存会	120,000
木造大日如来（金剛界）坐像ほか2軀（く）	宗教法人 普明寺	7,137,000
合	計	7,317,000

13 文化財の市指定

種別	名称	指定月日
有形文化財（考古資料）	山ノ神遺跡出土月待供養結衆板碑	3月24日
有形文化財（古文書）	中村家旧蔵文書一括	

10. 4. 3. 003 埋蔵文化財発掘調査経費（社会教育課）

1,087,510円

埋蔵文化財発掘調査（確認調査）

遺 跡 名	調 査 日
広福寺台遺跡 (No. 22)	9月28日・29日
経塚下遺跡 (No. 19)	1月26日
経塚下遺跡 (No. 19)	3月23日
経塚下遺跡 (No. 19)	3月28日

10. 4. 3. 004 市史料調査管理経費（社会教育課）

5,168,811円

1 民具調査・整理

事業内容	実施期間
民具調査・整理	4月1日～3月31日

2 文化財図書の刊行

図 書 名	部 数
昭島近代史調査報告書Ⅷ「追跡！まぼろしの八高線衝突事故」 第二版	500
あきしまの歴史散歩別冊「100年前の旧道を歩く」	1,000

10. 4. 4. 001 市立会館管理運営費（社会教育課）

211,114,912円

1 市立会館利用状況

会 館 名	団 体 数	利 用 者 数
福 島 会 館	2,237	16,389
玉 川 会 館	1,631	16,191
朝 日 会 館	2,041	14,749
堀 向 会 館	1,009	4,165
大 神 会 館	478	4,249
昭 和 会 館	2,334	23,804
緑 会 館	1,648	11,295
拝 島 会 館	1,248	10,905
やまのかみ会館	975	8,644
武蔵野会館	4,479	31,674
富士見会館	1,105	8,170
合 計	19,185	150,235

注1 新型コロナウイルス感染症の拡大防止のため4月25日から6月8日まで休館

注2 富士見会館は空調設備改修工事のため7月1日から11月30日まで、大神会館は外壁等改修工事のため8月2日から2月28日まで休館

2 学校施設（教室棟）利用状況

学校名	団体数	利用者数
東小学校	1	4
中神小学校		
拝島第三小学校		
合計	1	4

注 新型コロナウイルス感染症の拡大防止のため11月30日まで及び1月18日から3月21日まで利用休止

3 市立会館業務員数 44人（令和3年4月1日現在の実人数）

4 施設修繕

件名	修繕内容
施設手洗い場自動水栓化修繕	福島会館ほか8館の便所手洗い場等のセンサー式自動水栓交換修繕（63個）

5 委託状況

件名	委託内容
大神会館外壁等改修工事監理委託	設計図書に基づく施工監理
富士見会館空調設備改修工事監理委託	設計図書に基づく施工監理

6 請負工事

件名	工事内容
大神会館外壁等改修工事	外壁塗装等の改修
富士見会館空調設備改修工事	老朽化による空調設備の入替え

10. 4. 4. 002 野外活動施設管理経費（社会教育課）

477,607円

1 施設の利用状況

施設名	北秋川山の家		富士見高原野外活動施設	
	団体数	利用者数	団体数	利用者数
利用状況	3	45		
開設期間	7月17日～9月30日			

注 新型コロナウイルス感染症の拡大防止のため、北秋川山の家は利用人数を定員の半数にして実施、富士見高原野外活動施設は利用中止

2 施設管理委託

件名	委託内容
富士見高原野外活動施設管理委託	キャンプ場施設維持管理

3 施設借上状況

施設名	契約の相手方
北秋川山の家	奥秋川振興会

10. 4. 5. 001 職員人件費（職員課）

30,073,055円

10. 4. 5. 002 市民図書館協議会経費（市民図書館管理課）

260,000円

1 市民図書館協議会（委員10人）

開催月日	内 容
8月20日	<ul style="list-style-type: none"> ・会長・副会長の選出について ・令和2年度市民図書館事業報告について ・令和3年度運営方針及び事業計画について ・令和3年度市民図書館事業の進捗状況について
11月17日	令和3年度図書館事業の進捗状況及び今後の予定について
3月18日	<ul style="list-style-type: none"> ・令和3年度図書館事業の進捗状況について ・令和4年度運営の基本方針及び事業計画について

注 8月20日及び3月18日は、新型コロナウイルス感染症の拡大防止のため書面開催

2 子ども読書活動推進計画評価等会議（委員10人）

開催月日	内 容
11月17日	令和3年度子ども読書活動実態調査について
3月18日	令和3年度子ども読書活動実態調査報告について

注1 子ども読書活動推進計画評価等会議：市民図書館協議会委員で構成

注2 第2回・第3回市民図書館協議会と同時開催

注3 3月18日は、新型コロナウイルス感染症の拡大防止のため書面開催

10. 4. 5. 003 市民図書館管理運営費（市民図書館管理課）

239,154,700円

1 登録状況

（令和4年3月31日現在）

人 口	登 録 者 数			登録率 (%)
	個人	うち相互利用者	団体	
114,068	37,742	2,468	125	33.1

2 登録者数内訳

区 分	市 民 図書館	昭和分館	緑分館	やまのか み分室	玉川会館 臨時窓口	移 動 図書館	合 計
個人登録者	30,500	3,011	2,883	648	26	674	37,742
うち 相互 利用	立川市民	1,430	48	12	6	5	1,501
	福生市民	412	37	46	30	3	528
	武蔵村山 市 民	230	11	6	1	1	250
	あきる野 市 民	164	12	9	4		189
	小 計	2,236	108	73	41	1	9
団体登録数	109		10	2		4	125
合 計	30,609	3,011	2,893	650	26	678	37,867

3 図書等貸出状況

区分	市民 図書館	昭和分館	緑分館	やまのか み分室	玉川会館 臨時窓口	移動 図書館	合計
個人貸出	551,970	51,622	60,226	16,798	23,735	6,734	711,085
うち 相互 利用	立川市民	25,868	156	59	22	196	26,443
	福生市民	3,720	70	497	613	4	4,904
	武蔵村山 市民	4,190	33	33	2	7	4,265
	あきる野 市民	1,251	29	32	94		1,406
	小計	35,029	288	621	731	207	142
団体貸出	9,515	118	607	35	12	264	10,551
合計	561,485	51,740	60,833	16,833	23,747	6,998	721,636

注 図書等：図書、地域資料、雑誌、紙芝居、視聴覚資料

4 新型コロナウイルス感染症の拡大防止のための措置

期間	施設	内容
4月25日～5月31日	市民図書館及び分館・分室	休館
8月11日・17日～18日	市民図書館	休館（館内消毒）

注 4月25日から5月31日までは、予約資料の貸出等、一部サービスのみ実施

5 蔵書状況

区分	2年度末 蔵書冊数	3年度			3年度末 蔵書冊数
		購入冊数	寄贈受入冊数	除籍冊数	
一般図書	301,664	11,480	610	△4,399	309,355
児童図書	116,973	5,652	364	△2,231	120,758
合計	418,637	17,132	974	△6,630	430,113

6 登録者及び市民に対する蔵書比較等

登録者1人当たりの貸出数	18.8	個人貸出数	711,085
		個人登録者数	37,742
市民1人当たりの蔵書数	3.8	蔵書数	430,113
		人口	114,068
蔵書回転数（回）	1.7	総貸出数	721,636
		蔵書数	430,113

注 総貸出数は、個人と団体の合計

7 オンラインデータベース

配信提供	名 称	利用件数 (延べ)
朝日新聞	聞蔵Ⅱビジュアル	157
毎日新聞	毎索	
読売新聞	ヨミダス歴史館	
中日新聞	中日新聞・東京新聞記事データベース	
産経新聞	産経新聞データベース	
第一法規	D1-Law.com	
官報	官報情報検索サービス	
国立国会図書館	国立国会図書館デジタル化資料送信サービス	
国立国会図書館	歴史的音源	
ポプラ社	ポプラディアネット	
TRC-ADEAC	WEB版デジタル伊能図	

8 地域資料所蔵状況

2年度末所蔵数	受 入 数	除 籍 数	3年度末所蔵数
54,268	674	△11	54,931

9 おはなし会

開催回数	参加者数
37	343

10 子どもの読書活動関連事業

(1) 市民図書館

開催月日	内 容	参加者数
4月23日～24日	こどもの読書週間 本の福袋～ハッピーブック～	66
8月1日～14日	ひゃっか王からの挑戦状	53
8月7日	とびだす絵本をつくろう&山本省三さん原画展	20
8月27日	こわ～いおはなし会	14
9月4日	絵本とわらべうたライブ	39
12月5日	ものがたりライブ	47
12月22日	クリスマスおはなし会	19
1月5日～8日	本の福袋～ハッピーブック～	90
3月27日	中学高校生のための読書フォーラム	15

(2) 分館・分室

開催月日	会 場	内 容	参加者数
7月15日～8月1日	昭和分館	クイズに挑戦!～いきもの編～	110
8月1日～15日	やまのかみ分室	「世界の国旗」クイズ	41
10月1日～15日	緑分館	ひゃっか王からの挑戦状	22

(3) 図書館映画会

開催月日	会 場	内 容	参加者数
7月3日	アキシマエンシスシアター	「キャスパー」	57

(4) 子ども読書活動推進計画策定委員会（委員10人）

開催月日	内 容
7月20日	・正副委員長の選任について ・子ども読書活動推進計画について
9月27日	子ども読書活動推進計画について
10月27日	子ども読書活動推進計画素案について
11月16日	子ども読書活動推進計画素案について
2月4日	パブリックコメントの結果報告について

注 7月20日・9月27日・2月4日は、新型コロナウイルス感染症の拡大防止のため書面開催

11 一般向け事業

(1) 市民図書館

開催月日	内 容	参加者数
7月25日	絵本からはじめる英語多読	29
8月1日	国文学講座「源氏物語における仮名」	21
8月3日	コーヒーワークショップ	10
9月18日・19日	小惑星探査機はやぶさ2 実物大模型の特別展示	646
9月20日	大人の塗り絵講座	14
10月23日	子育て世代のライフプラン	14
12月11日	紋切りでクリスマス・お正月カードを作ろう	20
1月5日～8日	本の福袋～ハッピーブック～	10

(2) 図書館映画会

開催月日	会 場	内 容	参加者数
7月15日・18日	アキシマエンス シアター	「TOMORROW 明日」	49
9月19日		バリアフリー映画「武士の家計簿」	34
10月10日		弁士付き無声映画「鞍馬天狗」	40
11月18日・21日		「フォレスト・ガンプ」	56

12 高齢者向け事業

開催月日	会 場	内 容	参加者数
11月4日	アキシマエンス 講習・研修室	よみうり回想サロン	11

13 レファレンス受付件数

受 付 件 数	内 訳			
	窓口受付	電話照会	文書照会	簡易
10,485	55	12	12	10,406

注 簡易とは、書架案内・資料の所蔵確認対応等を指す。

14 リクエスト受付件数

区 分	市 民 図 書 館	昭和分館	緑分館	やまのか み分室	玉川会館 臨時窓口	移 動 図 書 館	合 計
窓 口	18,158	5,289	3,626	1,353	9	341	28,776
O P A C	3,702	581	523	97			4,903
W e b	140,878						140,878
合 計	162,738	5,870	4,149	1,450	9	341	174,557

注 O P A Cとは、コンピュータの端末を利用して図書館の所蔵する資料を検索し予約できるシステムのこと。

15 複写機利用状況

区 分		利用枚数
マイクロフィルム読取複写	白黒	116
複写機利用（インターネットコーナーを除く。）	白黒	5,903
	カラー	306
複写機利用（インターネットコーナー）	白黒	2,542
	カラー	99
合 計		8,966

16 障害者サービス

区 分	所 蔵 数	貸 出 数
録音図書（カセットテープ）	622タイトル（2,999巻）	1タイトル（8巻）
録音図書（デイジー）	343タイトル（343枚）	301タイトル（301枚）
点 字 図 書	79タイトル（81冊）	13タイトル（13冊）

注 デイジーとは、CD-ROMに音声情報を記録したもの。

17 対面朗読

利用者数	実施回数
1	3

18 インターネット・オンラインデータベースコーナー利用状況

設置台数	開設日数	利用者数
5	273	2,856

19 電子書籍

(1) 所蔵数

一般書	4,095
児童書	646
合 計	4,741

(2) 利用状況

利用者数	貸出冊数（うち予約冊数）
3,316	5,496（458）

20 読書の記録サービス

記録帳発行数	内 訳	
	配布（中学生以下）	販売（1冊100円）
1,207	903	304

21 図書除菌機稼働回数 14,163回

22 子ども一時預かりサービス

利用者数（うち予約者数）	預かり人数
205（107）	235

23 管理業務委託（指定管理）

委 託 内 容	期 間
<ul style="list-style-type: none"> ・市民図書館（分館・分室を含む。）の施設及び附属設備の維持管理に関する業務 ・市民図書館（分館・分室を含む。）の運営に関する業務 	4月1日～3月31日

24 請負工事

件 名	工 事 内 容
旧市民図書館地中埋設物撤去工事	旧市民図書館用地内の地中埋設物の撤去

10. 4. 6. 001 職員人件費（職員課） 48,356,006円

10. 4. 6. 002 市民会館管理運営費（市民会館・公民館） 94,293,133円

1 施設別利用状況

施 設 名	利用可能日数	実利用日数	利用率（％）	利用可能区分数	実利用区分数	利用率（％）
大ホール	285	168	59	841	390	46
小ホール	260	248	95	982	694	71
音楽室	267	220	82	1,024	451	44
実習室	269	169	63	1,033	339	33
美術工芸室	269	228	85	1,036	461	44
視聴覚室	268	196	73	1,028	422	41
第一会議室	269	236	88	1,027	527	51
第二会議室	269	242	90	1,032	534	52
第三会議室	269	236	88	1,033	478	46
学習会議室	269	253	94	1,032	601	58
第一和室	269	159	59	1,031	277	27
第二和室	269	203	75	1,034	386	37
展示室	263	60	23	1,012	212	21

注 新型コロナウイルス感染症の拡大防止のため4月25日から6月7日まで休館、6月9日から10月24日まで公民館の夜間利用一部休止

2 施設別有料、無料別利用状況 (単位：区分)

施設名	有料	無料
大ホール	390	
小ホール	9	685
音楽室	5	446
実習室	6	333
美術工芸室		461
視聴覚室	15	407
第一会議室	8	519
第二会議室	22	512
第三会議室	5	473
学習会議室	5	596
第一和室	13	264
第二和室	5	381
展示室		212

3 市民会館催物別利用状況

(単位：区分)

大式 会典	研講 修演	合 唱	オーケストラ 吹奏楽	オペラ 演劇	民謡 歌謡曲	映 画	舞 踊	そ の 他	合 計
16	34	15	124	43	29	5	77	47	390

4 公民館小ホール催物別利用状況

(単位：区分)

大式 会典	事公 民 業館	研講 修演	合 唱	オーケストラ 吹奏楽	体 操	ダ ン ス	発 表 会 等	ピ ア ノ	軽 音 楽	気 功	そ の 他	合 計
6	77	11	93	50	105	240	3	18	64	27	694	

5 市民会館主催者別利用状況

区 分		件 数	区分数	
市 及 び 市 内	市 長 部 局	2	3	
	教 育 委 員 会	学 校 教 育 部	3	5
		生 涯 学 習 部	8	22
	文 化 事 業 協 会	9	27	
	学 校	9	16	
	社 会 教 育 関 係 団 体	12	23	
	社 会 福 祉 法 人	10	15	
	学 校	53	119	
	政 党			
	宗 教 団 体			
労 働 団 体	2	4		
会 社 ・ 事 業 所	40	89		
テ レ ビ ・ マ ス コ ミ	2	6		
鑑 賞 団 体	2	6		
劇 団	8	22		
興 業	1	3		
サ ー ク ル	3	9		
そ の 他	12	21		
合 計	176	390		

6 駐車場利用台数

利用台数	うち有料台数（使用料を減額したものを含む。）
25,098	12,634

10. 4. 6. 003 市民会館文化事業協会補助事業費（市民会館・公民館） 14,500,000円

文化事業協会自主事業実施状況

大ホール事業

No.	事業名	公演日時
1	わが青春のアイドルヒットステージ (早見優・松本伊代・森口博子)	6月5日 午後5時30分
2	NHK東京落語会	6月11日 午後6時
3	「善ちゃん&ボルトボルズ」 爆笑サイエンスショー	6月26日 午後2時30分
4	世良公則ソロライブ2021～進む～ hotobashiru生きるチカラが此処にある	7月10日 午後5時30分
5	川井郁子名曲コンサート ～ストラディヴァリウスとともに～	8月21日 午後2時
6	八代亜紀アコースティックコンサート	9月25日 午後3時
7	第15回昭和の森音楽祭	11月21日 午後1時
8	劇団四季ファミリーミュージカル 「はじまりの樹の神話～こそあどの森の物語～」	1月7日 午後5時30分
9	第71回昭島寄席「新春初笑い」	1月23日 午後2時

注 No.2・7は、共催事業

10. 4. 7. 001 職員人件費（職員課） 41,644,743円

10. 4. 7. 002 公民館運営審議会経費（市民会館・公民館）

1,347,032円

公民館運営審議会（委員10人）

開催月日	内 容
4月9日	<ul style="list-style-type: none"> ・令和2年度公民館事業報告 ・令和3年度公民館事業計画 ・公民館事業の検討 ・公民館小ホールの特例的利用について協議 ・公民館の課題について協議 ・東京都公民館連絡協議会委員部会研修等への参加 ・東京都公民館研究大会への参加
4月20日 *	
5月14日	
6月18日	
7月9日	
8月13日	
9月10日	
10月8日	
11月12日	
12月10日	
12月11日 *	
12月15日 *	
1月14日	
3月11日	

注1 *は、研修会等の実施

注2 新型コロナウイルス感染症の拡大防止のため5月14日は書面開催、2月9日開催予定の審議会は中止

10. 4. 7. 003 公民館管理運営費（市民会館・公民館）

1,069,606円

1 公民館だより発行状況

区 分	発行回数	発行部数
公民館だよりの発行	6	21,000

2 各室設備設置状況

視聴覚室	視聴覚・音響設備一式、ピアノ
音楽室	ピアノ、音響設備一式
実習室	電子レンジ、ガスオーブン、ガステーブル、湯沸かし器
小ホール	音響設備一式、照明設備一式、せり上げ、ピアノ
印刷室	コインバンダー付複写機、全自動印刷機
貸出し備品	スライド映写機、テレビ、ビデオデッキ、プロジェクタ、パソコン ほか

事業名		内容	開催回数	参加者数		
障害のある青年の交流講座		障害のある青年を中心とした学習、レクリエーション等仲間づくり	9	28		
市民講座	家庭教育セミナー	子育てセミナー 「自然の中であおぞら子育て～自然遊びとセルフケアを楽しもう～」	10	10	191	
	男女共同参画セミナー	「女性の視点から考える！防災講座」	2	8		
	社会文化セミナー	「高齢社会と介護から考える助け合いのまちづくり～いつまでも住み慣れたまちで暮らし続けるために～」	5	21		
	歴史文化セミナー	「昭島市の祭りの伝統を守り、未来へと継承しよう」	3	20		
	シニア講座	「健康寿命を延ばす秘訣～元気で長生き100歳も夢じゃない～」	4	14		
	子ども対象事業	夏休みわくわく体験教室	科学教室～見えないチカラ・自由電子～	1		19
			オリジナル線香花火を作ろう	2		26
			アイスキャンディーせっけんを作ろう	1		13
		JAXA子ども科学教室	1	16		
		春休み親子教室 「タイルコースターを作ろう！」	1	22		
冬休み親子工作教室 「五感を使って、自分のオリジナルリースを作る」	1	22				
市民大学		第10期市民大学・1年次課程（総合学習）	18	25	83	
		市民大学フォーラム講演会 「多摩川と小河内ダム」	1	58		
地域公民館事業		夏休み親子映画会	1	60	118	
		地域課題講座 「ひきこもりを考える～誰もが孤立しない街にするために～」	2	30		
		趣味教養講座 「ボールペン習字を学ぼう」	4	14		
		時局講演会 「コロナ禍における子どもの貧困を考える～その現状から見えてきたものは～」	1	14		
交流鑑賞発表のつどい		ふれあいコンサート	第1回	1	68	127
			第2回	1	59	
		公民館まつり・第35回シニアグループ合同発表会	*			
自主企画事業		自主市民講座	クラシックギター入門	6	9	63
			健康気功（導引養生功）学び講座	5	30	
			初心者マジック講座	4	14	
			昭島を耕そう！	4	10	
		講師派遣事業	*			

研修・講習事業	公民館保育室保育者研修会	1	7	
利用者 懇談事業	保育室 運 営	保育者連絡会	6	13
	各 室 運 営	利用者懇談会学習会	*	
		利用者アンケート	1	389団体送付
	ボックス抽選会	*		

注 *は新型コロナウイルス感染症の拡大防止のため中止

10. 4. 7. 005 市民文化祭事業費（市民会館・公民館） 2,088,208円

市民文化祭

開催期間	10月9日～11月3日（11日間）
参加者数	8,041
内 容	(演奏・演芸) 民謡のつどい 歌謡祭 邦楽のしらべ 芸能祭 ショータイム 人形劇の集い 朗読のつどい 器楽祭 フラフェスティバル (展示) 手工芸展 盆栽展 華道展 俳句展 山野草展 平和展 写真展 短歌展 美術展 書道展 陶芸展

10. 5. 1. 001 職員人件費（職員課） 51,458,401円

10. 5. 1. 002 保健体育事務経費（スポーツ振興課） 622,295円

10. 5. 1. 003 スポーツ推進委員経費（スポーツ振興課） 2,485,618円

1 スポーツ推進委員定例会（委員18人）

開催月日	内 容
9月13日	<ul style="list-style-type: none"> ・スポーツ推進委員主管事業の企画、運営方法の検討、計画進行状況の確認 ・市主催事業への協力に関する協議 ・実技指導方法等の研究 ・東京都スポーツ推進委員協議会に関する事項についての報告及び協議 ・地域行事等の情報交換
10月11日	
11月8日	
12月13日	
1月11日	
3月14日	

注 4月～8月・2月開催予定の定例会は、新型コロナウイルス感染症の拡大防止のため中止

2 活動状況

項 目	内 容
事業協力	<ul style="list-style-type: none"> ・昭島くじらスポーツクラブへの支援 ・地域スポーツ行事

10. 5. 1. 004 市民健康づくり歩け歩け運動事業費（スポーツ振興課） 56,000円

市民健康づくり歩け歩け運動

注 例年実施の本事業は、新型コロナウイルス感染症の拡大防止のため中止

10. 5. 1. 005 市民体育大会等開催事業費（スポーツ振興課） 1,368,944円

1 第68回市民体育大会

区 分	開催月	参加者数
種 目 別	8月～3月	4,009

注 自治会ブロック別大会は、新型コロナウイルス感染症の拡大防止のため中止

2 自治会ブロック対抗スポーツ大会

注 例年実施の本事業は、新型コロナウイルス感染症の拡大防止のため中止

3 シニア軟式野球大会

注 例年実施の本事業は、新型コロナウイルス感染症の拡大防止のため中止

10. 5. 1. 006 新春駅伝競走大会開催事業費（スポーツ振興課）

第67回新春駅伝競走大会

注 例年実施の本事業は、新型コロナウイルス感染症の拡大防止のため中止

10. 5. 1. 007 選手・役員大会派遣事業費（スポーツ振興課） 65,490円

派遣状況

大 会 名	開 催 月	参加者数
都民生涯スポーツ及び都民スポレクふれあい大会	10月・12月	22
都 民 体 育 大 会 （ 夏 季 大 会 ）	10月	10

注 市町村総合体育大会は、新型コロナウイルス感染症の拡大防止のため中止

10. 5. 1. 008 スポーツ団体補助事業費（スポーツ振興課） 3,445,204円

団 体 名	加盟数
昭 島 市 体 育 協 会	23
昭島市リトルリーグ野球協会	1
昭 島 少 年 野 球 連 盟	6
昭島市早朝軟式野球連盟	11
昭島市ゲートボール協会	10
昭島市フットベースボール協会	7
総合型地域スポーツクラブ	1

10. 5. 1. 009 運動施設及び学校開放事業費（スポーツ振興課）

987,426円

1 スポーツ・レクリエーション施設の開放

注 例年実施の本事業は、新型コロナウイルス感染症の拡大防止のため中止

2 学校施設開放

(1) 校庭夜間照明設備開放

学 校 名	利用期間	利用者数
つつじが丘小学校	10月25日 ～11月30日	200
旧拝島第四小学校		40
昭和中学校		262
昭和中学校テニスコート		20
合 計		522

注 新型コロナウイルス感染症の拡大防止のため10月24日まで利用中止

(2) 学校跡地運動施設開放

開 放 施 設	利用団体数	利用者数
旧拝島第四小学校校庭	91	2,738

注 新型コロナウイルス感染症の拡大防止のため10月24日まで利用中止

10. 5. 1. 010 スポーツ力向上事業費（スポーツ振興課）

696,828円

委託状況

事 業 名	開催月	日数	参加者数
ソフトテニス競技力向上強化練習会・講習会	11月	1	33
バドミントン競技力向上強化練習会	7月～1月	4	27
昭島市選抜招待少年サッカー大会	8月	2	162
ビーチボール競技技術力向上強化練習会	12月	1	56
武術太極拳競技力向上教室	10月～12月	10	13
合 計		18	291

注 ターゲット・バードゴルフ競技及びインディアカ競技については、新型コロナウイルス感染症の拡大防止のため中止

10. 5. 1. 011 東京2020大会開催関連事業費（企画政策課）

1,518,958円

1 東京2020オリンピック・パラリンピック競技大会関連イベント

開催月日	事 業 名	場 所	内 容 等
7月10日	東京2020オリンピック 聖火リレー点火セレモニー	八王子市 富士森公園	自治体代表挨拶、トーチキス、記念撮影等（市内の聖火リレー等は、見合せ）
8月20日	東京2020パラリンピック 聖火リレー採火式	市役所 西側駐車場	子どもたちの応援メッセージを焚（た）き上げて採火

2 東京2020オリンピック聖火リレーサポーター被服等購入

区 分	人 数	品 目
聖火リレーサポーター	543	ポロシャツ
聖火リレーサポートランナー	18	Tシャツ、キャップ

10. 5. 1. 012 スポーツ推進計画策定事業費（スポーツ振興課） 1,785,738円

1 スポーツ推進計画策定委員会（委員10人）

開催月日	内 容
7月12日	<ul style="list-style-type: none"> ・検討の進め方について ・スポーツ振興の施策動向 ・市のスポーツ環境の現況 ・市民スポーツに関するアンケート調査の実施について
10月15日	<ul style="list-style-type: none"> ・検討の進め方について ・スポーツ振興の施策動向 ・市のスポーツ環境の現況 ・市民スポーツに関するアンケート調査の実施について
11月15日	<ul style="list-style-type: none"> ・スポーツ推進計画（素案）について ・パブリックコメントの実施について
2月10日	<ul style="list-style-type: none"> ・パブリックコメントの結果について ・パブリックコメントへの回答について ・スポーツ推進計画（案）について

注 7月12日・2月10日は、新型コロナウイルス感染症の拡大防止のため書面開催

2 委託状況

件 名	委 託 内 容
スポーツ推進計画策定業務支援委託	市民アンケートの実施、集計等

10. 5. 1 親子ふれあいスポーツデー開催事業費（スポーツ振興課）

親子ふれあいスポーツデー

注 例年実施の本事業は、新型コロナウイルス感染症の拡大防止のため中止

**10. 5. 1 スポーツ・レクリエーションフェスティバル開催事業費
(スポーツ振興課)**

市民スポーツ・レクリエーションフェスティバル2021

注 例年実施の本事業は、新型コロナウイルス感染症の拡大防止のため中止

1 施設別利用状況

(1) 団体利用者数

施設名	利用者数
第一体育室	19,915
第二体育室	14,712
柔道場	6,216
剣道場	11,134
弓道場	6,675
第一軽体操室	6,318
第二軽体操室	12,533
屋内温水プール	1,061
研修室	2,116
合計	80,680

(2) 個人利用者数

施設名		利用者数	
屋内温水プール	大人	16,337	(633)
	小人	2,880	(43)
トレーニングルーム	大人	18,867	(624)
弓道場	大人	316	
剣道場	大人	58	
	小人	20	
柔道場	大人	145	
	小人	57	
第一軽体操室	大人	134	
	小人	18	
第二軽体操室	大人	73	
	小人	1	
小計	大人	35,930	(1,257)
	小人	2,976	(43)
合計		38,906	(1,300)

注 () 内は、内数で障害者の利用者数

(3) 駐車場利用台数 46,818台

(4) 新型コロナウイルス感染症の拡大防止のための措置

施設	内容
全施設	<ul style="list-style-type: none"> ・ 4月24日まで、6月9日から10月24日まで及び1月21日から3月21日まで夜間利用一部休止 ・ 4月25日から6月8日まで休館
屋内温水プール・トレーニングルーム	利用人数及び時間を制限

2 使用料収入状況

(1) 団体利用、個人利用使用料及び駐車場利用使用料収入

区 分			使 用 料	
団体利用 使用料収入	市 内		12,283,340	
	市 外		1,023,830	
	小 計		13,307,170	
個人利用 使用料収入	回数券 利用券	プール・トレーニング グループ・弓道場	大人	7,000,500
			小人	81,900
			障害者	138,450
	小 計			7,220,850
	入場券	屋内温水プール	大人	1,125,760
			小人	324,700
		トレーニンググループ		1,335,160
		弓道場ほか4施設		82,280
		プールほか各施設		障害者
	小 計			2,904,160
駐車場利用使用料収入			4,929,200	
合 計			28,361,380	

(2) 団体利用施設別使用料収入

ア 施設使用料

施 設 名	市 内	市 外	合 計
第一体育室（全面）	2,104,100	145,800	2,249,900
第一体育室（片面）	1,823,770	93,950	1,917,720
第二体育室（全面）	1,293,900	72,300	1,366,200
第二体育室（片面）	841,310	204,900	1,046,210
柔 道 場	830,850	32,410	863,260
剣 道 場	1,531,880	50,300	1,582,180
弓 道 場	747,080	331,670	1,078,750
第一軽体操室	1,177,150	6,500	1,183,650
第二軽体操室	1,443,000	22,100	1,465,100
屋内温水プール	257,500	37,500	295,000
研 修 室	225,200	26,400	251,600
合 計	12,275,740	1,023,830	13,299,570

イ 附属設備使用料

附属設備名	市 内	市 外	合 計
拡 声 装 置	7,600		7,600

(3) 還付

券 種 別	還付件数	還 付 額
大人用一般(1,300円)	8	7,800

3 施設別団体利用件数

施設名	市内	市外	合計
第一体育室 (全面)	269	20	289
第一体育室 (片面)	531	26	557
第二体育室 (全面)	315	16	331
第二体育室 (片面)	443	94	537
柔道場	360	10	370
剣道場	638	23	661
弓道場	284	143	427
第一軽体操室	961	5	966
第二軽体操室	1,116	17	1,133
屋内温水プール	106	15	121
研修室	294	33	327
合計	5,317	402	5,719

4 利用団体登録状況 (令和4年3月31日現在)

市内団体数	市外団体数	合計	利用登録種目数
1,257	537	1,794	40

5 施設修繕

件名	内容
施設手洗い場自動水栓化修繕	便所手洗い場等のセンサー式自動水栓交換修繕 (6個)

6 施設管理業務等委託状況

件名	委託内容
管理運営委託	総合スポーツセンターの管理運営業務 (受付業務、プール監視業務、トレーニングルーム管理運営業務、設備保安業務、清掃業務等)
	ボイラーばい煙測定業務
	プール水及び水道飲料水水質検査業務
スポーツ教室運営委託	各種スポーツ教室の運営業務
警備委託	夜間の機械警備業務 (午後10時～翌朝午前8時30分)
電気工作物保安委託	電気事業法に基づく設備運転の安全性の維持管理
樹木せん定委託	高木、中木、低木、垣根、芝等の良好な維持管理
防犯設備保守委託	監視カメラと関連機器の保守点検業務
外壁等改修工事設計委託	外壁等改修工事に伴う調査、設計

7 事業実施状況

(1) スポーツ・レクリエーション教室

区分	教室名	開催日数	受講料	参加者数 (実人数)	対象	受講料 収入額
指導者の養成	救急救命 (上級救命講習会)	1	2,800 (教材費)	19	15歳以上	
女性向け	リフレッシュヨガ教室	8	1回 500	82 (15)	18歳以上	41,000
	はじめてのピラティス	4	1回 500	38 (15)	18歳以上	19,000
	骨盤コア	6	1回 500	52 (14)	18歳以上	26,000
	ヒーリングヨガ	7	1回 500	76 (13)	18歳以上	38,000
	シェイプヨガ	7	1回 500	73 (15)	18歳以上	36,500
少年少女向け	子どもサッカー教室(3～4年生)	1	100	15	小学3～4年生	1,500
	バドミントン初心者教室	6	1回 250	115 (20)	小学3～6年生	28,750
	子どもクライミング教室(2期)	8	1回 500	124 (40)	小中学生	62,000
	子どもヒップホップダンス教室(幼児)	7	1回 250	127 (20)	4歳以上の未就学児	31,750
	子どもヒップホップダンス教室(低学年)	7	1回 250	35 (5)	小学1～3年生	8,750
	子どもヒップホップダンス教室(高学年)	7	1回 250	30 (5)	小学4～6年生	7,500
	子ども空手道教室	6	1回 250	98 (20)	4歳～小学3年生	24,500
親子向け	親子サッカー教室(幼児)	1	子ども 100 大人 200	子ども 20 大人 20	4歳以上の未就学児と保護者	6,000
	親子サッカー教室(1～2年生)	1	子ども 100 大人 200	子ども 18 大人 18	小学1～2年生と保護者	5,400

一般向け	バドミントン 初心者教室	8	1回 500	81 (12)	18歳以上	40,500
	クライミング教室 (親子可)	8 (2期)	子ども 1回 500 大人 1回 1,000	78 (40)	15歳以上	64,500
	ナイトヨガ	21 (3期)	1回 500	284 (60)	18歳以上	142,000
	はじめての エアロビクス教室	14 (2期)	1回 500	78 (21)	18歳以上	39,000
中・高 齢者向け	健康さわやか教室(総 合スポーツセンター・ みほり体育館・勤労商 工市民センター)	132	1回 250	4,512 (301)	50歳以上	1,128,000
	高齢者筋トレ	10 (2期)	1回 250	145 (40)	60歳以上	36,250
合 計						1,786,900

(2) 個人開放デー

日数	参加者数	参加費	参加費収入額	種 目
20	大人 428	300	164,250	バドミントン、卓球、バスケットボール(半面)
	小人 239	150		

(3) クライミング開放デー

日数	参加者数	参加費	参加費収入額
20	大人 92	500	69,800
	(減免) 4	(減免) 350	
	小人 64	350	
	(減免) 0	(減免) 270	

注 (減免) とは、障害者減免措置をしたもの

(4) フィットネス体操

注 例年実施の本事業は、新型コロナウイルス感染症の拡大防止のため中止

(5) 体力・スポーツ相談

注 例年実施の本事業は、新型コロナウイルス感染症の拡大防止のため中止

(6) ワンポイントアドバイス

注 例年実施の本事業は、新型コロナウイルス感染症の拡大防止のため中止

10. 5. 2. 002 みほり体育館管理運営費 (スポーツ振興課)

6,471,183円

みほり体育館利用状況

(1) 体育室

ア 団体利用

区 分	利用回数	単 価	使用料収入	内 訳
全 面 利 用	296	2,000	592,000	(大 人) 9,725人 (小 人) 874人
	(減免) 0	1,000		
半 面 利 用	885	1,000	885,000	
	(減免) 0	500		
合 計	1,181		1,477,000	(合 計) 10,599人

注 (減免) とは、障害者減免措置をしたもの

イ 個人利用

区 分	利用者数	単 価	使用料収入
大 人	228	200	45,600
	(減免) 0	100	
小 人	37	50	1,890
	(減免) 2	20	
合 計	267		47,490

注 (減免) とは、障害者減免措置をしたもの

(2) 研修室 (団体利用のみ)

利用回数	単 価	使用料収入	内 訳
394	800	315,200	(大人) 1,385人
(減免) 0	400		(小人) 394人
			(合計) 1,779人

注 (減免) とは、障害者減免措置をしたもの

(3) 災害等による施設の休館

休館期間	休 館 の 理 由
4月27日～6月8日	新型コロナウイルス感染症の拡大防止のため

10. 5. 3. 001 市民プール管理運営費 (スポーツ振興課)

413,917円

1 市民プール

注 新型コロナウイルス感染症の拡大防止のため開設中止

2 委託状況

件 名	委 託 内 容
電気工作物保安委託	電気事業法に基づく設備運転の安全性の維持管理

1 公園施設利用状況

(1) 昭和公園

ア 利用状況

区 分		利 用 回 数		利用人数
市民球場	市内	定額	20件 46回 (1単位2時間)	547
		減額	53件 133回 (1単位2時間)	3,383
		免除	4件 20回 (1単位2時間)	840
	市外	定額	63件 207回 (1単位2時間)	5,137
		減額	3件 104回 (1単位2時間)	1,700
		免除		
陸上競技場 (球技) 全面	定額	2時間	22回 (内訳 市内: 18回 市外: 4回)	747
		半日	97回 (内訳 市内: 81回 市外: 16回)	4,906
		1日	44回 (内訳 市内: 38回 市外: 6回)	3,695
	減免	2時間	40回 (内訳 市内: 40回 市外: 0回)	983
		半日	51回 (内訳 市内: 50回 市外: 0回 免除: 1回)	2,048
		1日	47回 (内訳 市内: 42回 市外: 0回 免除: 5回)	3,430
陸上競技場 (球技) 半面	定額	2時間	84回 (内訳 市内: 84回 市外: 0回)	2,578
		半日	1回 (内訳 市内: 1回 市外: 0回)	20
		1日		
	減免	2時間	20回 (内訳 市内: 20回 市外: 0回)	461
		半日	2回 (内訳 市内: 2回 市外: 0回)	55
		1日		
陸上競技場 (陸上)	定額	2時間		
		半日		
		1日		
	減免	2時間	2回 (内訳 市内: 2回 市外: 0回)	100
		半日	5回 (内訳 市内: 5回 市外: 0回)	400
		1日	5回 (内訳 市内: 5回 市外: 0回)	1,490
テニスコート	定額	2,692回	16,441	
	減額	416回	4,066	
	免除	682回	5,630	
合 計		定額: 3,193回 減額: 819回 免除: 708回		58,657

注1 市民球場は、芝育成のため冬季(12月13日～3月11日)利用休止

注2 新型コロナウイルス感染症の拡大防止のため4月24日まで市民球場の夜間利用一部
休止、4月25日から5月31日まで全施設利用休止

イ 使用料収入
 (ア) 市民球場

施設名	区分 (1単位2時間)		回数	単価	収入額	備考	
市民球場	市 内	球場	定額分	46	5,000	230,000	
		使用料	減免分	133	2,500	332,500	
		本 部 室	定額分	10	800	8,000	
			減免分	36	400	14,400	
		放 送 設 備	定額分	4	800	3,200	
			減免分	42	400	16,800	
		ス コ ア ボ ー ド	定額分	5	1,000	5,000	
			減免分	62	500	31,000	
		夜間照明 設 備	定額分 (1時間)	56	3,500	196,000	
	市 外	球 場	定額分	207	10,000	2,070,000	
			使用料	減免分	104	5,000	520,000
		本 部 室	定額分	172	1,600	275,200	
			減免分		800		
		放 送 設 備	定額分	151	1,600	241,600	
減免分				800			
ス コ ア ボ ー ド		定額分	189	2,000	378,000		
	減免分		1,000				
	夜間照明 設 備	定額分 (1時間)	54	7,000	378,000		
加算額	入場料を取る場合の加算		(20)	40,000	800,000	高校野球	
合 計					5,499,700		

(イ) 陸上競技場

施設名	区分		回数	単価	収入額	備考	
陸上競技場 (球技) 全面	市内	2時間	定額分	18	2,500	45,000	
			減免分	40	1,250	50,000	
		半日	定額分	81	5,000	405,000	
			減免分	50	2,500	125,000	
		1日	定額分	38	10,000	380,000	
			減免分	42	5,000	210,000	
	小計			269		1,215,000	
	市外	2時間	定額分	4	5,000	20,000	
			減免分		2,500		
		半日	定額分	16	10,000	160,000	
			減免分		5,000		
		1日	定額分	6	20,000	120,000	
			減免分		10,000		
	小計			26		300,000	
陸上競技場 (球技) 半面	市内	2時間	定額分	84	1,250	105,000	
			減免分	20	620	12,400	
		半日	定額分	1	2,500	2,500	
			減免分	2	1,250	2,500	
		1日	定額分		5,000		
			減免分		2,500		
	小計			107		122,400	
	市外	2時間	定額分		2,500		
			減免分		1,250		
		半日	定額分		5,000		
			減免分		2,500		
		1日	定額分		10,000		
			減免分		5,000		
	小計						
陸上競技場 (陸上)	市内	2時間	定額分		7,500		
			減免分	2	3,750	7,500	
		半日	定額分		12,500		
			減免分	5	6,250	31,250	
		1日	定額分		25,000		
			減免分	5	12,500	62,500	
	小計			12		101,250	
	市外	2時間	定額分		15,000		
			減免分		7,500		
		半日	定額分		25,000		
			減免分		12,500		
		1日	定額分		50,000		
			減免分		25,000		
	小計						
合計			414		1,738,650		

(ウ) テニスコート

施設名	区分	件数	単価	収入額
テニスコート (2時間)	定額分	2,692	800	2,153,600
	減免分	416	400	166,400
合 計		3,108		2,320,000

(エ) 公園内許可行為使用料

区 分	件数	収入額
業として行う映画の撮影等	24	226,080
業として行う写真の撮影	2	395
そ の 他	1	2,718
合 計	27	229,193

ウ 駐車場利用台数及び使用料収入

利用台数	使用料収入
59,192	7,291,300

注 新型コロナウイルス感染症の拡大防止のため4月25日から5月31日まで利用休止

(2) 大神公園 (無料)

区 分	利 用 回 数	利用人数
野 球 場	2時間30分：1,525回	34,336
サ ッ カ ー 場	2時間：391回	11,423
合 計	1,916回	45,759

注 新型コロナウイルス感染症の拡大防止のため4月25日から5月31日まで利用休止

(3) 多摩川緑地くじら運動公園 (無料)

区 分	利 用 回 数	利用人数
野 球 場	2時間30分：804回	53,275
テニスコート	2時間：3,340回	18,429
ソフトボール場	2時間：1,138回	19,300
少年サッカー場	2時間：771回	13,884
合 計	6,053回	104,888

注 新型コロナウイルス感染症の拡大防止のため4月25日から5月31日まで利用休止

(4) 美ノ宮公園 (無料)

区 分	利 用 回 数	利用人数
ソフトボール場	2時間：372回	5,588

注 新型コロナウイルス感染症の拡大防止のため4月25日から5月31日まで利用休止

2 施設修繕

件 名	内 容
施設手洗い場自動水栓化修繕	市民球場手洗い場のセンサー式自動水栓交換修繕 (1個)

3 委託状況

件名	場所	委託内容
公衆便所清掃・消毒委託	大神公園、多摩川緑地くじら運動公園	便所清掃及び殺虫消毒
除草・清掃等委託	大神公園、多摩川緑地くじら運動公園、拝島公園プール跡地	除草及び清掃
くじら運動公園器具置場等管理委託	多摩川緑地くじら運動公園器具置場	器具置場内外の清掃及び鍵の開閉
運動施設管理等業務委託	昭和公園 ほか	運動施設の維持管理等
市民球場設備機器保守委託	市民球場	市民球場設備の保守点検
樹木せん定委託	市民球場	市民球場周辺のサクラ植え替え等
防犯カメラ設置委託	昭和公園陸上競技場、多摩川緑地くじら運動公園	防犯カメラ設置

4 請負工事

件名	工事内容
移動式トイレ設置等工事	くじら運動公園移動式トイレの除去撤去、給排水設備工事及び新規移動式トイレのく体工事

10. 5. 4. 001 職員人件費（職員課） **244,361,727円**

10. 5. 4. 002 学校給食運営審議会等経費（学校給食課） **230,000円**

学校給食運営審議会（委員15人）

開催月日	内容
10月15日	<ul style="list-style-type: none"> ・副会長の互選について ・令和2年度学校給食実施状況について（報告） ・令和2年度学校給食費会計決算報告及び監査報告について（報告） ・学校給食共同調理場整備事業の進捗状況について（報告） ・学校給食共同調理場（第一調理室）の給食に関する実態調査の結果について（報告）
1月31日	<ul style="list-style-type: none"> ・中学校給食の親子調理方式開始について（報告） ・学校給食共同調理場整備事業の進捗状況について（報告） ・令和4年度学校給食費会計予算について（報告）

注 1月31日は、新型コロナウイルス感染症の拡大防止のため書面開催

1 給食実施校

区分	給食対象校	
学校給食 共同調理場	小学校 (8校)	東小学校、共成小学校、玉川小学校、中神小学校、光華小学校、 成隣小学校、拝島第一小学校、拝島第三小学校
	中学校 (3校)	昭和中学校、清泉中学校、拝島中学校
自校給食校	小学校 (5校)	富士見丘小学校、武蔵野小学校、つつじが丘小学校、 田中小学校、拝島第二小学校
	中学校 (3校)	福島中学校、瑞雲中学校、多摩辺中学校

2 給食実施状況

区分		給食人数	給食総数(食)
小学校	低学年	1,855	346,500
	中学年	1,876	351,699
	高学年	1,907	354,127
	教職員等	446	100,417
中学校	生徒	2,529	436,899
	教職員等	242	49,984
合計		8,855	1,639,626

注 給食人数は、令和3年5月1日現在（特別支援学級を含む。）

3 児童・生徒1人1食当たりの栄養素の平均供給量

区分 \ 学校	小学校 (低学年)	小学校 (中学年)	小学校 (高学年)	中学校
エネルギー (kcal)	517	608	699	763
たんぱく質 (g)	22.0(13.2)	25.8(15.5)	29.7(17.8)	32.2(18.7)
脂質 (g)	16.2(10.6)	19.0(12.5)	21.9(14.4)	24.3(14.3)
カルシウム (mg)	284	334	384	376
鉄 (mg)	2.0	2.3	2.6	3.2
ビタミンA (μ gRAE)	186	219	252	273
ビタミンB1 (mg)	0.30	0.35	0.40	0.45
ビタミンB2 (mg)	0.43	0.50	0.58	0.60
ビタミンC (mg)	20	24	28	32

注 ()内の数値は、動物性たんぱく質、動物性脂質

4 児童・生徒1人1食当たりの食品分類別平均供給量 (単位：g)

区 分 \ 学 校	小学校 (低学年)	小学校 (中学年)	小学校 (高学年)	中学校
パン	5.5	6.5	7.5	10.5
小麦粉製品	5.7	6.7	7.7	9.6
米	48.3	56.8	65.3	73.7
芋類	23.0	27.0	31.1	31.4
砂糖類	2.0	2.2	2.5	3.1
種実・油脂類	3.4	4.0	4.6	5.3
豆類	21.1	24.8	28.5	31.1
魚介類	19.4	22.9	26.4	27.5
獣鳥肉類	16.8	19.7	22.7	26.0
卵類	2.9	3.4	3.9	8.0
牛乳	206.3	206.6	207.0	206.6
乳製品	1.3	1.6	1.8	5.8
野菜類	77.4	91.1	104.7	115.9
果実類	5.7	6.7	7.7	10.5

注 食品分類別平均供給量は、年間の総食品供給量(分類別)を給食回数で除して算出したものである。

5 学校給食運営委託状況

件 名	委 託 内 容
学校給食調理業務委託	共同調理場第一調理室及び自校給食校(中学校)の給食調理業務
学校給食配送委託	共同調理場校への給食の配送
害虫等駆除委託	調理室等の害虫駆除
食品等衛生検査委託	食材料の衛生(細菌等)検査
残菜処理委託	共同調理場及び自校給食校の給食残菜の処理
細菌検査委託	給食業務に携わる職員全員を対象に検査
牛乳パック資源化処理委託	学校給食牛乳パックの回収・洗浄破碎処理

6 学校給食用食材料購入費補助金交付状況

区 分	食 数	金 額
小 学 校	1,052,326	6,313,956
中 学 校	436,899	2,621,394
合 計	1,489,225	8,935,350

10. 5. 4. 004 学校給食施設維持管理経費（学校給食課）

31,968,632円

学校給食施設

(1) 委託状況

件名	委託内容
ボイラー保守管理委託	共同調理場のボイラー保守管理、自校給食校調理室内のボイラー保守点検
清掃委託	共同調理場の施設内外清掃、共同調理場及び自校給食校調理室内高所換気扇清掃
汚水処理施設清掃委託	共同調理場汚水処理施設の汚泥引き抜き運搬・処分、自校給食校の排水ます清掃及び汚泥引き抜き運搬・処分

(2) 学校給食共同調理場用地借上状況

該当場所	契約の相手方
学校給食共同調理場	財務省関東財務局 立川出張所長

(3) 学校給食用備品購入状況

設置場所	購入品
福島中学校	食器食缶洗浄機
瑞雲中学校	食器食缶洗浄機、食器消毒保管庫、牛乳保冷庫

10. 5. 4. 005 学校給食費収納事務経費（学校給食課）

5,738,135円

1 学校給食費の額

区分		月額	1食単価
小学校	低学年	3,850	229
	中学年	4,000	238
	高学年	4,150	247
中学校		4,700	287

2 学校給食費会計決算

(1) 収入

科目	調定額	収入済額	不納欠損額	収入未済額
給食費	415,093,281	413,679,603		1,413,678
給食費補助金	8,935,350	8,935,350		
繰越金	2,470,376	2,470,376		
諸収入	213,378	213,378		
合計	426,712,385	425,298,707		1,413,678

(2) 支出 (給食材料費等)

科 目	購 入 額
パ ン 等	16,037,206
米 ・ 米 製 品	44,677,517
小 麦 粉 等	4,247,444
芋 類	16,786,226
砂 糖 類	1,124,675
油 脂 類	5,788,286
種 実 類	614,757
豆 ・ 豆 製 品	21,360,415
魚 介 類	45,641,103
獸 鳥 肉 類	39,645,851
卵 類	5,727,231
乳 類	87,146,879
野 菜 類	55,790,441
き の こ 類	8,307,849
藻 類	3,127,822
果 実 類	15,783,960
調 味 料	20,883,734
消 費 税	31,111,280
食 材 料 費 合 計	423,802,676

(3) 収支 1,496,031円 (令和4年度に繰越し)

10. 5. 4. 006 学校給食施設整備事業費 (学校給食課)**268,339,170円**

1 委託状況

件 名	委 託 内 容
共同調理場整備工事实施設設計委託	共同調理場新築工事の設計図書作成
福島中ほか2校調理用機器等移設委託	調理室改修工事に伴う調理機器の移設
昭和中ほか5校給食施設改修工事監理委託	給食施設改修工事の施工監理

2 請負工事

件 名	工 事 内 容
東小学校菜園移設工事	東小学校学校菜園の移設工事
昭和中ほか5校給食施設改修工事	給食施設の改修工事

3 備品購入状況

設置場所	主 な 購 入 品
福島中学校	ガス回転釜（フライヤー仕様）、ガス回転釜（ガス切替仕様）、スチームコンベクションオーブン、フードスライサー、三槽シンク、立体炊飯器、包丁まな板消毒保管庫、食器消毒保管庫
瑞雲中学校	ガス回転釜、ガス回転釜（フライヤー仕様）、ガス回転釜（ガス切替仕様）、スチームコンベクションオーブン、フードスライサー、三槽シンク、モバイルシンク、立体炊飯器、包丁まな板消毒保管庫、食器消毒保管庫
多摩辺中学校	ガス回転釜、ガス回転釜（フライヤー仕様）、ガス回転釜（ガス切替仕様）、スチームコンベクションオーブン、フードスライサー、三槽シンク、モバイルシンク、立体炊飯器、食器消毒保管庫
昭和中学校	食器消毒保管庫
清泉中学校	食器消毒保管庫
拝島中学校	食器消毒保管庫

第12款 公 債 費

12. 1. 1. 001 市債償還元金 (財政課)

1,886,084,249円

12. 1. 2. 001 市債償還利子 (財政課)

74,463,288円

1 目的別市債償還元金及び利子

区 分	償 還 額		
	元 金	利 子	合 計
総 務 債	112,561,137	4,460,106	117,021,243
民 生 債	28,422,418	473,234	28,895,652
衛 生 債	162,605,795	10,198,208	172,804,003
労 働 債	7,810,030	146,624	7,956,654
土 木 債	431,218,283	21,330,563	452,548,846
消 防 債	4,101,993	375,395	4,477,388
教 育 債	136,312,531	8,166,574	144,479,105
災 害 復 旧 土 木 債		10,188	10,188
減 税 補 填 債	79,845,468	618,876	80,464,344
臨 時 財 政 対 策 債	923,206,594	28,421,004	951,627,598
減 収 補 填 債		262,516	262,516
合 計	1,886,084,249	74,463,288	1,960,547,537

2 借入先別市債償還元金及び利子

区 分	償 還 額		
	元 金	利 子	合 計
財 務 省	1,094,037,030	39,658,707	1,133,695,737
郵便貯金・簡易生命保険 管 理 機 構	210,147,826	1,789,770	211,937,596
地方公共団体金融機構	45,249,004	3,051,798	48,300,802
東 京 都	506,678,265	28,614,918	535,293,183
東京都区市町村振興協会	15,812,494	1,014,551	16,827,045
東 和 銀 行	6,169,434	144,872	6,314,306
西 武 信 用 金 庫	6,045,186	141,986	6,187,172
多 摩 信 用 金 庫	1,945,010	46,686	1,991,696
合 計	1,886,084,249	74,463,288	1,960,547,537

12. 1. 2. 002 一時借入金利息 (財政課)

986円

一時借入金の状況

区 分	借入額	返済額	期末残高	利率 (%)	支払利息
第1・四半期	500,000,000	500,000,000	0	0.002	986
第2・四半期			0		
第3・四半期			0		
第4・四半期			0		
合 計	500,000,000	500,000,000	0	0.002	986

注 第4・四半期には出納整理期間を含む。

資料

普通会計財政状況

※ 地方自治法(昭和22年法律第67号)第252条の17の5の規定に基づき、東京都知事に提出した地方財政状況調査から数値を記載する。(令和4年7月15日時点の見込み数値)

令和3年度決算状況

令和3年度 決算状況		団体コード	132071	市町村類型	Ⅲ-3		
		団体名	昭島市	令和3年度交付税種地区分	Ⅱ-8		
人口		指定団体等の状況		事務の共同 処理の状況		指数等	
国調 住民 基本 台帳	令和2年	113,949人	過疎 山村 離島 不交付 広域行政圏 面積 17.34Km ²	〈ごみ・し尿処理〉 東京たま広域資源循環組合 〈収益事業〉 東京都十一市競輪事業組合 東京都六市競艇事業組合 〈その他〉 東京市町村総合事務組合 立川・昭島・国立聖苑組合 東京都後期高齢者医療広域連合	基準財政需要額	17,274,454千円	
	増減率(2/27)年	2.2%			基準財政収入額	16,296,851千円	
	4.1.1	113,829人			標準財政規模	22,997,159千円	
	対前年度増減率	0.24%			臨時財政対策債 発行可能額	1,235,625千円	
	4.1.1 (参考)65才以上人口	30,206人			財政力指数	0.970 単年度(0.943)	
決算収支の状況(千円)		令和3年度	令和2年度				
1歳入総額	A	52,893,142	56,527,538				
2歳出総額	B	49,581,461	54,700,665				
3歳入歳出差引額 (A-B)	C	3,311,681	1,826,873				
4翌年度へ繰り越すべき財源	D	72,130	247,576				
5実質収支 (C-D)	E	3,239,551	1,579,297				
6単年度収支	F	1,660,254	261,142				
7積立金	G	2,716,809	697,883				
8繰上償還額	H	0	0				
9積立金取崩額	I	0	0				
10実質単年度収支 (F+G+H-I)	J	4,377,063	959,025				
一般職員(4.4.1現在)				特別職等(4.4.1現在)			
区分	職員数 A人	4月分給料支払 総額 B千円	1人当り支給月額 B/A円	区分	改定実施 年月日	1人当り平均給料 (報酬)月額円	
一般職員	555	171,551	309,101	市町村長	10.4.1	1,000,000	
うち技能労務職	34	10,588	311,412	副市長	10.4.1	880,000	
教育公務員	3	1,294	431,333	教育長	10.4.1	810,000	
消防職員				議 長	10.4.1	610,000	
臨時職員				副 議 長	10.4.1	550,000	
合計	558	172,845	309,758	議 員	10.4.1	530,000	
公 営 事 業 の 状 況	事業名	法適用	実質収支額 千円	普通会計から の繰入金千円	職員数 人	議員定数(22人)	
	国民健康保険 (事業勘定)		281,540	1,265,243	18	加入世帯数	16,104世帯
	介護保険 (保険事業勘定)		283,339	1,523,090	19	被保険者数A	23,637人
	後期高齢者医療		60,416	306,373	4	1世帯当り保険税調定額	133,615円
	土地区画整理事業	無	27,317	291,320	13	被保険者1人当り保険税調定額	91,033円
	上水道事業	有	404,852	15,899	28	被保険者1人当り費用	485,286円
	下水道事業	有	229,935	431,392	13	保 險 税 (料)	2,122,956千円
						保 險 給 付 費	7,676,635千円
					国民健康保険事業費納付金	3,195,338千円	

注1 経常収支比率の()は、減収補填債特例分、猶予特例債及び臨時財政対策債を歳入経常一般財源等に加えないで算出した率
 注2 健全化判断比率の()は、早期健全化基準
 注3 一般職員及び公営事業の状況には、会計年度任用職員(パートタイム)は含まない。

歳 入					性 質 別 歳 出					
区 分	決算額 千円	構成 比 %	経常一般 財源等 千円	構成 比 %	区 分	決算額 千円	構成 比 %	充当一般 財源等千円	経常経費充当 一財等 千円	経常収支 比率 %
地 方 税	20,669,603	39.1	19,151,586	79.9	人 件 費	5,856,516	11.8	5,322,695	5,276,410	21.2
地 方 譲 与 税	176,518	0.3	176,518	0.7	うち 職 員 給	3,449,337	7.0	3,108,817	3,104,121	12.5
利 子 割 交 付 金	20,355	0.0	20,355	0.1	扶 助 費	18,328,601	36.9	3,679,716	3,651,677	14.7
配 当 割 交 付 金	145,968	0.3	145,968	0.6	公 債 費	1,960,549	4.0	1,960,549	1,960,549	7.9
株 式 等 譲 渡 所 得 割 交 付 金	178,174	0.3	178,174	0.7	元 利 償 還 金	1,960,548	4.0	1,960,548	1,960,548	7.9
地 方 消 費 税 交 付 金	2,665,577	5.1	2,665,577	11.1	一 時 借 入 金 利 子	1	0.0	1	1	0.0
ゴ ル フ 場 利 用 税 交 付 金	26,141	0.1	26,141	0.1	小 計	26,145,666	52.7	10,962,960	10,888,636	43.8
特 別 地 方 消 費 税 交 付 金					物 件 費	8,441,359	17.0	4,778,335	4,517,791	18.2
自 動 車 取 得 税 交 付 金					維 持 補 修 費	283,985	0.6	267,607	267,607	1.1
自 動 車 税 環 境 性 能 割 交 付 金	39,072	0.1	39,072	0.2	補 助 費 等	4,353,667	8.8	3,436,282	2,487,178	10.0
法 人 事 業 税 交 付 金	278,931	0.5	278,931	1.2	積 立 金	3,369,716	6.8	3,275,719		
地 方 特 例 交 付 金	211,019	0.4	204,319	0.9	投 資 ・ 出 資 ・ 貸 付 金					
地 方 交 付 税	1,073,561	2.0	960,733	4.0	繰 出 金	4,383,104	8.8	3,790,844	2,736,761	11.0
内 普 通 交 付 税	960,733	1.8	960,733	4.0	前 年 度 繰 上 充 用 金					
特 別 交 付 税	112,785	0.2			投 資 的 経 費	2,603,964	5.3	473,594	30,297,022千円	
農 災 復 興 特 別 交 付 税	43	0.0			うち 人 件 費	90,053	0.2	90,053		
交 通 安 全 対 策 特 別 交 付 金	17,356	0.0	17,356	0.1	普 通 建 設 事 業 費	2,603,964	5.3	473,594	経常経費充当一般 財源等	
国 有 提 供 施 設 交 付 金	14,199	0.0	14,199	0.1	補 助	940,126	1.9	19,233	20,897,973千円	
小 計	25,516,474	48.2	23,878,929	99.7	単 独	1,663,838	3.4	454,361		
分 担 金 ・ 負 担 金	266,354	0.5	0	0.0	そ の 他					
使 用 料	371,708	0.7	80,696	0.3	災 害 復 旧 事 業 費				減収補填債特例分 、猶予特例債及び 臨時財政対策債を 歳入経常一般財源 等に加えない場合 の経常収支比率 87.2%	
手 数 料	455,551	0.9	0	0.0	失 業 対 策 事 業 費					
国 庫 支 出 金	15,176,729	28.7								
都 支 出 金	6,995,682	13.2								
財 産 収 入	37,574	0.1	1,257	0.0						
寄 附 金	110,117	0.2								
繰 入 金	367,805	0.7								
繰 越 金	1,826,873	3.4								
諸 収 入	401,875	0.8	133	0.0						
地 方 債	1,366,400	2.6								
(うち臨時財政対策債)	897,000	(1.7)								
合 計	52,893,142	100.0	23,961,015	100.0	合 計	49,581,461	100.0	26,985,341		
市 町 村 税						目 的 別 歳 出				
(市町村住民税個人分のうち、所得税からの税源移譲相当額については基準税額×100/100)										
区 分	決算額 千円	構成 比 %	増減率 %	基準 税額 × 100 75 千円	超過課税分 収入済額 千円	区 分	決算額 千円	構成 比 %	充当一般 財源等 千円	
市 町 村 個 人 分	7,196,626	34.8	△ 0.7	6,937,332		議 会 費	341,750	0.7	341,689	
民 税 法 人 分	2,400,668	11.6	68.5	1,000,565	505,519	総 務 費	6,641,045	13.4	6,074,952	
固 定 資 産 税	8,631,651	41.8	△ 1.8	※ 8,580,089		民 生 費	25,381,850	51.2	8,976,029	
軽 自 動 車 税	144,677	0.7	3.4	149,039		衛 生 費	5,499,686	11.1	2,685,269	
市 た ば こ 税	777,964	3.8	6.7	785,087		労 働 費	369,944	0.7	250,520	
鉱 産 税				※ 交付金を 含む		農 林 水 産 業 費	50,080	0.1	38,285	
特 別 土 地 保 有 税						商 工 費	361,324	0.7	245,623	
法 定 外 普 通 税						土 木 費	1,915,724	3.9	1,532,531	
目 的 税	1,518,017	7.3	△ 3.2			消 防 費	1,509,970	3.0	1,286,785	
入 湯 税						教 育 費	5,549,539	11.2	3,593,109	
事 業 所 税						災 害 復 旧 費				
都 市 計 画 税	1,518,017	7.3	△ 3.2			公 債 費	1,960,549	4.0	1,960,549	
旧 法 に よ る 税						諸 支 出 金				
						前 年 度 繰 上 充 用 金				
合 計	20,669,603	100.0	3.9	17,452,112	505,519	合 計	49,581,461	100.0	26,985,341	
納税義務者数		令和3年度大規模事業 (単位: 百万円)				徴 収 率				
個 人 均 等 割	58,845	新型コロナウイルスワクチン接種事業 (高齢者移動支援事業含む)		1,613	徴 収 率	区 分	現年課 税分 %	滞納繰 越分 %	合 計 %	
法 人 割	3,187	子育て世帯への臨時特別給付金支給事業		1,593		市 町 村 税 合 計	99.5	34.9	98.7	
		住民税非課税世帯等臨時特別給付金支給事業		1,112		(徴収猶予分除く)	(99.5)	(34.9)	(98.7)	
		小・中学校体育館空調機器設置事業		318		市 町 村 民 税	99.3	31.2	97.8	
		都市計画道路3・4・1号整備事業		147		純 固 定 資 産 税	99.7	47.5	99.4	
					国民健康保険税(料)	94.8	24.6	85.2		

特 別 会 計
款別事務事業の執行状況

第 1 国民健康保険特別会計

I 予算の補正状況

(単位：千円)

区 分	議決年月日	補 正 額	予算額 (累計)
当 初 予 算	令和3年3月26日		11,956,000
補正予算第1号	令和3年9月16日	307,332	12,263,332
合 計		307,332	12,263,332

II 款別補正内訳

1 歳 入

(単位：千円)

当初・補正 款	当初予算額	補 正 額	最終予算額
1 国民健康保険税	2,020,946		2,020,946
2 一部負担金	1		1
3 国庫支出金	1		1
4 都支出金	8,473,740		8,473,740
5 財産収入	264		264
6 繰入金	1,447,000		1,447,000
7 繰越金	1	307,332	307,333
8 諸収入	14,047		14,047
合 計	11,956,000	307,332	12,263,332

2 歳 出

(単位：千円)

当初・補正 款	当初予算額	補 正 額	最終予算額
1 総務費	181,492		181,492
2 保険給付費	8,434,343		8,434,343
3 国民健康保険事業費納付金	3,195,500		3,195,500
4 共同事業拠出金	2		2
5 保健事業費	121,388		121,388
6 基金積立金	264	179,703	179,967
7 公債費	10		10
8 諸支出金	20,001	127,629	147,630
9 予備費	3,000		3,000
合 計	11,956,000	307,332	12,263,332

Ⅲ 款別事務事業の執行状況

1. 1. 1. 001 国民健康保険事務経費（保険年金課）

103,772,241円

1 国民健康保険加入状況

区 分	前年度末 現 在	本年度中 増	本年度中 減	本年度末 現 在	年間平均
世 帯 数	16,199	3,841	3,936	16,104	16,247
被 保 険 者 数	24,056	4,624	5,043	23,637	24,048
内 退 職 被 保 険 者 等					
内 一 般 被 保 険 者	24,056	4,624	5,043	23,637	24,048

2 被保険者の増減内訳

(単位：人)

本年度中増	転 入	社会保険 離脱	生活保護 廃止	出 生	後期高齢 離脱	その他	合 計
	941	3,215	45	71	1	351	4,624
本年度中減	転 出	社会保険 加入	生活保護 開始	死 亡	後期高齢 加入	その他	合 計
	855	2,541	111	181	1,056	299	5,043

1. 1. 2. 001 国民健康保険運営協議会経費（保険年金課）

582,025円

国民健康保険運営協議会（委員10人）

開催月日	内 容
7月13日	<ul style="list-style-type: none"> 国民健康保険税の税率の改定について（諮問） 18歳未満の第2子及び第3子以降の子どもの均等割軽減の継続について（諮問） 令和3年度昭島市国民健康保険特別会計予算 令和2年度国民健康保険税の収納状況等 国民健康保険被保険者の状況等
10月5日	<ul style="list-style-type: none"> 令和2年度昭島市国民健康保険特別会計決算について 令和3年度昭島市国民健康保険特別会計補正予算（第1号）について 18歳未満の第2子及び第3子以降の子どもの均等割軽減の継続について 国民健康保険税の税率の改定について
10月12日	<ul style="list-style-type: none"> 18歳未満の第2子及び第3子以降の子どもの均等割軽減の継続について 国民健康保険税の税率の改定について
10月21日	<ul style="list-style-type: none"> 国民健康保険税の税率の改定について（答申） 18歳未満の第2子及び第3子以降の子どもの均等割軽減の継続について（答申）
1月25日	<ul style="list-style-type: none"> 確定係数算定による令和4年度国保事業費納付金について 国民健康保険税の基礎課税額に係る課税限度額改定について（諮問・答申）

1. 1. 3. 001 東京都国民健康保険団体連合会負担金（保険年金課）

2,524,200円

1. 2. 1. 001 国民健康保険税賦課徴収事務経費（納税課、保険年金課） 55,342,242円

1 国民健康保険税の賦課の状況

(1) 一般被保険者の調定額

区 分		算定基礎	算定額	
3 年 度 課 税 分	所 得 割 額	20,128 人	1,544,444,752	
	均 等 割 額	28,150 人	990,531,068	
	小 計 ①			2,534,975,820
	7 割 軽 減 (均等割) ②	6,375 人	158,694,124	
	5 割 軽 減 (均等割) ③	3,823 人	66,362,422	
	2 割 軽 減 (均等割) ④	3,401 人	23,304,901	
	限 度 超 過 額 ⑤	282 世帯	167,670,673	
	3 年度課税分調定額 ⑥ (①-②-③-④-⑤)			2,118,943,700
過 年 度 課 税 分 調 定 額 ⑦			32,721,579	
3 年 度 調 定 額 (⑥ + ⑦)			2,151,665,279	

(2) 一般被保険者の調定額のうち支援分

区 分		算定基礎	算定額	
3 年 度 課 税 分	所 得 割 額	20,128 人	407,948,944	
	均 等 割 額	28,150 人	261,194,122	
	小 計 ①			669,143,066
	7 割 軽 減 (均等割) ②	6,375 人	41,405,995	
	5 割 軽 減 (均等割) ③	3,823 人	17,736,148	
	2 割 軽 減 (均等割) ④	3,401 人	6,311,341	
	限 度 超 過 額 ⑤	276 世帯	51,952,280	
	3 年度課税分調定額 ⑥ (①-②-③-④-⑤)			551,737,302
過 年 度 課 税 分 調 定 額 ⑦			8,422,204	
3 年 度 調 定 額 (⑥ + ⑦)			560,159,506	

(3) 一般被保険者の調定額のうち介護分

区 分		算定基礎	算定額	
3 年 度 課 税 分	所 得 割 額	5,586 人	119,686,137	
	均 等 割 額	9,249 人	103,840,813	
	小 計 ①			223,526,950
	7 割 軽 減 (均等割) ②	2,307 人	18,130,882	
	5 割 軽 減 (均等割) ③	1,096 人	6,152,532	
	2 割 軽 減 (均等割) ④	837 人	1,879,441	
	限 度 超 過 額 ⑤	90 世帯	11,939,582	
	3 年度課税分調定額 ⑥ (①-②-③-④-⑤)			185,424,513
過 年 度 課 税 分 調 定 額 ⑦			3,345,441	
3 年 度 調 定 額 (⑥ + ⑦)			188,769,954	

(4) 退職被保険者等の調定額

区 分	算定額
3年度課税分調定額 ①	
過年度課税分調定額 ②	70,721
3年度調定額 (①+②)	70,721

(5) 退職被保険者等の調定額のうち支援分

区 分	算定額
3年度課税分調定額 ①	
過年度課税分調定額 ②	17,147
3年度調定額 (①+②)	17,147

(6) 退職被保険者等の調定額のうち介護分

区 分	算定額
3年度課税分調定額 ①	
過年度課税分調定額 ②	11,568
3年度調定額 (①+②)	11,568

(7) 総所得金額段階別世帯数及び被保険者数

区 分	世帯数	被保険者数
総所得金額 なし	4,563	5,393
100万円以下	4,794	6,576
100万円超～200万円	4,467	6,888
200万円超～300万円	2,289	3,979
300万円超～400万円	1,056	2,091
400万円超～500万円	444	919
500万円超	729	1,701
合 計	18,342	27,547

注 世帯数及び被保険者数は調定処理数

2 国民健康保険税の徴収の状況（納税課）

区分		当 初 予 算 額 (千円)	補 正 予 算 額 (千円)	予 算 現 額 (ア) (千円)	調 定 額		収 入 額		還 付 未 済 額		純 収 入 額			収 入 歩 合			前 年 度 収 入 歩 合	
					税 額 (イ) (円)	件 数 (ウ)	税 額 (エ) (円)	件 数 (オ)	税 額 (カ) (円)	件 数 (キ)	税 額 (ク) (円)	件 数 (ケ)	予 算 率 (%) (エ)/(ア)	税 額 率 (%) (エ)/(イ)	件 数 率 (%) (オ)/(ウ)	予 算 率 (%) (エ)/(ア)	税 額 率 (%) (エ)/(イ)	件 数 率 (%) (オ)/(ウ)
科目	現 年 課 税 分	1,948,997		1,948,997	2,151,736,000	121,961	2,039,418,132	114,411	1,983,400	162	2,037,434,732	114,249	104.6	94.8	93.8	93.7	92.7	
	滞 納 繰 越 分	71,949		71,949	340,105,467	24,996	83,537,916	5,511	58,912	4	83,479,004	5,507	116.1	24.6	22.0	25.2	21.7	
	合 計	2,020,946		2,020,946	2,491,841,467	146,957	2,122,956,048	119,922	2,042,312	166	2,120,913,736	119,756	105.0	85.2	81.6	85.2	80.9	
	国 保 延 滞 金	10,000		10,000	6,705,825	2,204	6,718,825	2,205	13,000	1	6,705,825	2,204	67.2	100.2	100.0	100.0	100.1	

2. 1. 1. 001 一般被保険者に対する療養給付費（保険年金課） 6,516,156,142円

一般被保険者の疾病・負傷に対する診療、薬剤、処置、手術等の費用額の7～8割を保険者負担分として支出

区分	件数	費用額	保険者負担額	1人当たり 受診件数	1人当たり 費用額
入院	5,108	3,200,188,560	2,364,386,612	0.21	133,075
入院外	186,302	3,132,735,980	2,314,003,002	7.75	130,270
歯科	48,891	626,958,880	460,271,091	2.03	26,071
調剤	136,031	1,663,084,100	1,224,476,679	5.66	69,157
食事療養	4,879	145,916,923	80,268,583	0.20	6,068
訪問看護	1,527	100,680,880	72,750,175	0.06	4,187
合計	377,859	8,869,565,323	6,516,156,142	15.71	368,828

注 食事療養の件数は、入院件数の内数であり、合計件数には含まれない

2. 1. 3. 001 一般被保険者に対する療養費（保険年金課） 71,253,624円

一般被保険者の疾病・負傷に対する看護、補装具、はり・きゅう等の費用額の7～8割を保険者負担分として支出

(1) 給付状況

区分	件数	費用額	保険者負担額	受診率 (%)	1人当たり 費用額
療養費	9,228	97,727,962	71,253,624	38.6	4,084

(2) 給付内容

区分	件数	金額
一般診療費	332	4,964,589
柔道整復	8,019	67,689,733
補装具	167	7,313,830
はり・きゅう	196	3,531,320
マッサージ	514	14,228,490
合計	9,228	97,727,962

2. 1. 5. 001 診療報酬の審査及び支払事務経費（保険年金課） 31,020,450円

国民健康保険に係る診療報酬の審査及び支払に関する事務を、東京都国民健康保険団体連合会に業務委託

(1) 診療報酬明細書

区分	件数	金額
審査支払手数料	379,176	15,766,124

注 金額は、月ごとの請求・支払のため端数整理あり

(2) 療養費支給申請書

区 分	件 数
審 査 手 数 料	9,384

(3) レセプト電算処理システム手数料

区 分	件 数
処 理 手 数 料	379,176

(4) レセプト処理手数料

区 分	件 数
処 理 手 数 料	379,176

(5) 第三者行為委託手数料

区 分	件 数
委 託 手 数 料	11

(6) 出産育児一時金支払手数料

区 分	件 数
支 払 手 数 料	67

2. 2. 1. 001 一般被保険者に対する高額療養費（保険年金課） 1,003,651,723円

一般被保険者が1箇月に医療機関に支払った一部負担金の額が、自己負担限度額を超えたとき、超えた額を高額療養費として支出

区 分	世帯合算分	多数該当分	長期疾病分	一般(単独)分	合 計
件 数	8,622	1,060	2,383	6,609	18,674
高額療養費	84,838,331	99,947,963	189,654,871	629,210,558	1,003,651,723

2. 2. 3. 001 一般被保険者に対する高額介護合算療養費（保険年金課） 784,723円

その世帯に一般被保険者と介護保険の受給者が存在する場合に、医療費分と介護分の自己負担額の合計額が限度額を超えたとき、超えた額を高額介護合算療養費として支出

区 分	件 数
高額介護合算療養費	36

2. 4. 1. 001 出産育児一時金（保険年金課） 33,249,930円

区 分	件 数
出産育児一時金	87

2. 5. 1. 001 葬祭費（保険年金課） **7,900,000円**

区 分	件 数
葬 祭 費	158

2. 6. 1. 001 被保険者に対する結核・精神医療給付金（保険年金課） **10,599,608円**

被保険者が医療の給付を受け自己負担する額を、その世帯主に対し、結核・精神医療給付金として支出

2. 7. 1. 001 傷病手当金（保険年金課） **2,019,106円**

被保険者が新型コロナウイルス感染症に感染し、又は感染が疑われ、その療養のため労務に服することができなかった期間について、その世帯主に対し、傷病手当金として支出

区 分	件 数
傷 病 手 当 金	31

3. 1. 1. 001 一般被保険者医療給付費分（保険年金課） **2,146,621,992円**

国民健康保険事業費納付金の一般被保険者医療給付費分として、東京都へ支出

3. 2. 1. 001 一般被保険者後期高齢者支援金等分（保険年金課） **751,344,324円**

国民健康保険事業費納付金の一般被保険者後期高齢者支援金等分として、東京都へ支出

3. 3. 1. 001 介護納付金分（保険年金課） **297,371,329円**

国民健康保険事業費納付金の介護納付金分として、東京都へ支出

4. 1. 1. 001 その他共同事業事務費拠出金（保険年金課） **205円**

退職者医療制度に基づき各被用者年金から送付を受ける年金受給権者リストの作成費用を東京都国民健康保険団体連合会へ支出

5. 1. 1. 001 健康維持増進事業費（健康課、保険年金課）**17,865,156円**

1 健康教育

注 例年開催の講演会は、新型コロナウイルス感染症の拡大防止のため中止

2 ジェネリック医薬品差額通知

医療費の適正化の取組として、現在服用している新薬（先発医薬品）からジェネリック医薬品（後発医薬品）に切り替えた場合に、薬代の自己負担額がどのくらい軽減できるか試算した通知を、東京都国民健康保険団体連合会に通知の作成を委託し、被保険者へ発送

区 分	発送数
ジェネリック医薬品差額通知	655

3 ヘルスアップ事業

(1) 受診勧奨通知等

40歳以上の被保険者で特定健康診査の未受診者に対し、受診勧奨通知又は健診結果の情報提供依頼通知を発送

区 分	発送数
未受診者勧奨通知	9,882
健診結果の情報提供依頼通知	2,515

(2) 健康教室

特定健康診査の結果、特定保健指導対象者を除いた血圧が高めの被保険者を対象に個別面談を実施

対象者数	参加者数
775	124

4 人間ドック等利用補助金

被保険者の健康維持増進を図る一環として、人間ドック又は脳ドックについて、40歳以上の被保険者を対象に年に1回受診時の費用の補助を実施

区 分	件 数	補助上限額
人間ドック等利用補助金	261	20,000円/件

5. 2. 1. 001 特定健康診査事業費（健康課、保険年金課）**91,229,219円**

医療保険者に義務付けられる生活習慣病の予防を目的とした特定健康診査を40歳から74歳までの被保険者を対象に実施

対象者数	受 診 者 数		健診結果情報の提供者数	合 計	受診率 (%)
	前期	後期			
18,290	3,329	5,678	165	9,172	50.1

注 健診結果情報の提供者とは、特定健康診査に相当する健康診査を受け、その結果を昭島市へ提供した者

5. 2. 1. 002 特定保健指導事業費（健康課、保険年金課） 2,987,959円

特定健康診査の結果に基づき特定保健指導を実施

区 分	対象者数	利 用 者 数		合 計	実施率 (%)
		前 期	後 期		
動機付け支援	776	39	82	121	15.6
積 極 的 支 援	239	6	12	18	7.5
合 計	1,015	45	94	139	13.7

6. 1. 1. 001 国民健康保険事業運営基金積立金（保険年金課） 179,719,863円

令和2年度末 現 在 高	令 和 3 年 度				令和3年度末 現 在 高
	積 立 額			取崩額	
	元 金	利 子	合 計		
657,868,373	179,703,208	16,655	179,719,863	175,000,000	662,588,236

8. 1. 1. 001 保険税還付金及び還付加算金（納税課、保険年金課） 17,595,212円

8. 1. 2. 001 国都支出金等の返還金（保険年金課） 127,050,325円

区 分	返還金額
令和2年度国民健康保険災害等臨時特例補助金（東日本大震災分）	5,000
令和2年度国民健康保険災害等臨時特例補助金（新型コロナウイルス感染症対応分）	674,000
令和2年度東京都国民健康保険保険給付費等交付金（普通交付金）	117,513,325
令和2年度東京都国民健康保険保険者努力支援制度交付金（事業費分）	875,000
令和元年度東京都国民健康保険保険給付費等交付金（特別調整交付金分）	12,000
令和2年度東京都国民健康保険保険給付費等交付金（特別調整交付金分）	234,000
令和2年度東京都国民健康保険保険給付費等交付金特別交付金（都繰入金2号分）	113,000
令和2年度東京都国民健康保険保険給付費等交付金（特定健康診査等負担金分）	7,624,000
合 計	127,050,325

第 2 介護保険特別会計

I 予算の補正状況

(単位：千円)

区 分	議決年月日	補 正 額	予算額 (累計)
当 初 予 算	令和3年3月26日		10,044,090
補正予算第1号	令和3年9月16日	320,943	10,365,033
合 計		320,943	10,365,033

II 款別補正内訳

1 歳 入

(単位：千円)

款	当初・補正	当初予算額	補 正 額	最終予算額
1	保 険 料	2,168,399		2,168,399
2	国 庫 支 出 金	2,089,691		2,089,691
3	支 払 基 金 交 付 金	2,567,181		2,567,181
4	都 支 出 金	1,446,306		1,446,306
5	財 産 収 入	367		367
6	繰 入 金	1,770,000		1,770,000
7	繰 越 金	1	320,943	320,944
8	諸 収 入	2,145		2,145
	合 計	10,044,090	320,943	10,365,033

2 歳 出

(単位：千円)

款	当初・補正	当初予算額	補 正 額	最終予算額
1	総 務 費	242,084		242,084
2	保 険 給 付 費	9,257,067		9,257,067
3	財政安定化基金拠出金	1		1
4	地 域 支 援 事 業 費	431,032		431,032
5	基 金 積 立 金	106,384	113,858	220,242
6	公 債 費	20		20
7	諸 支 出 金	6,502	207,085	213,587
8	予 備 費	1,000		1,000
	合 計	10,044,090	320,943	10,365,033

Ⅲ 款別事務事業の執行状況

1. 1. 1. 001 介護保険事務経費（介護福祉課）

150,055,720円

1 被保険者数（第1号被保険者）

本年度当初	本年度中増	本年度中減	本年度末現在
29,810	1,581	1,381	30,010

2 被保険者の増減内訳

本年度中増	転入	65歳到達	適用除外非該当	その他	職権復活	合計
	319	1,260		2		1,581
本年度中減	転出	死亡	適用除外該当	その他	職権喪失	合計
	248	1,126	2	3	2	1,381

1. 2. 1. 001 介護保険料賦課徴収事務経費（介護福祉課）

10,871,471円

1 介護保険料の賦課の状況

(1) 調定者数

区分	第1段階	第2段階	第3段階	第4段階	第5段階	第6段階	第7段階	
特別徴収	4,224	2,351	2,244	2,954	3,461	3,525	289	
普通徴収	1,388	145	145	659	77	441	26	
うち併徴	15	62	58	19	22	27	4	
区分	第8段階	第9段階	第10段階	第11段階	第12段階	第13段階	第14段階	
特別徴収	4,320	1,968	641	582	184	76	138	
普通徴収	497	356	122	134	52	34	29	
うち併徴	26	22	5	5	3		3	
区分	第15段階	合計						
特別徴収	128	27,085						
普通徴収	62	4,167						
うち併徴	4	275						

(2) 調定額

区 分	特別徴収	普通徴収
4月	305,250,986	
6月	319,025,397	
7月		22,332,835
8月	317,347,779	25,890,506
9月		26,745,426
10月	331,874,280	27,848,463
11月		29,268,940
12月	325,343,289	30,780,102
1月		32,633,257
2月	323,128,892	35,611,445
過年度随時分		4,944,351
小 計	1,921,970,623	236,055,325
合 計	2,158,025,948	

2 介護保険料の徴収の状況

区 分	最終調定額	収納額	収納率	還付未済額	未納額	翌年度繰越
特別徴収	1,921,970,623	1,924,020,298	100%	2,049,675		
普通徴収	236,055,325	216,860,573	91.9%	343,752	19,538,504	19,538,504
滞納繰越分	68,505,101	16,594,415	24.2%	24,860	33,155,318	33,155,318
合 計	2,226,531,049	2,157,475,286	96.9%	2,418,287	52,693,822	52,693,822

注 収納額は還付未済額を含む実収納額

1. 3. 1. 001 介護認定審査会経費（介護福祉課）

12,496,554円

1 認定審査会開催状況

認定審査会委員の定数 36人
 認定審査会の構成 9合議体（1合議体構成人数4人）
 認定審査会の開催数 163回

2 要介護度別認定者数

(令和4年3月31日現在)

被保険者	要介護度							合計
	要支援1	要支援2	要介護1	要介護2	要介護3	要介護4	要介護5	
被保険者（第1号）	665	705	1,213	826	834	853	559	5,655
被保険者（第2号）	7	13	34	28	18	20	18	138
合 計	672	718	1,247	854	852	873	577	5,793

3 在宅・施設別介護サービス受給者数

(令和4年3月31日現在)

在 宅	施 設					合 計
	特養入所者	老健入所者	療養型入所者	介護医療院入所者	小 計	
3,310	697	308	10	15	1,030	4,340

1. 3. 2. 001 介護認定調査経費（介護福祉課）**38,530,173円**

主治医意見書受領件数	訪問調査票受領件数
3,325	3,171 (274)

注1 件数の相違は、依頼後の変動（死亡、転出等）による。

注2 () は内数で、常勤で雇用している訪問調査員が実施した件数

1. 4. 1. 001 介護保険推進協議会経費（介護福祉課）**220,000円**

1 介護保険推進協議会（委員12人）

開催月日	内 容
3月15日	<ul style="list-style-type: none"> ・高齢者保健福祉計画・第7期介護保険事業計画期間における介護保険事業運営状況について ・高齢者保健福祉計画・第7期介護保険事業計画取組状況について ・高齢者福祉一般施策について

2 地域包括支援センター運営協議会（委員6人）

開催月日	内 容
3月15日	地域包括支援センターの活動状況について

3 地域密着型サービス運営委員会（委員6人）

開催月日	内 容
3月15日	<ul style="list-style-type: none"> ・地域密着型サービス事業所の指定及び開設等の状況について ・地域密着型サービス種別ごとの利用件数について ・令和4年度中に予定している地域密着型サービスの増設について

2. 1. 1. 001 居宅介護サービス給付費 (介護福祉課)

3,112,386,609円

区 分	内 容	件 数	保険者負担額
訪 問 介 護	ホームヘルパーによる日常生活介護	11,898	583,365,150
訪 問 入 浴 介 護	浴槽を提供しての入浴介護	1,053	66,298,055
訪 問 看 護	看護師等による療養上のサービス	7,780	321,997,271
訪 問 リ ハ ビ リ テ ー シ ョ ン	理学療法士、作業療法士等が家庭を 訪問して行う介護	791	28,098,887
通 所 介 護	日帰りで介護施設等での入浴、食事 の提供等の日常生活上の介護	9,140	661,659,096
通 所 リ ハ ビ リ テ ー シ ョ ン	介護老人保健施設等で入浴、食事、 機能訓練等の介護	4,552	260,080,965
福 祉 用 具 貸 与	介護用ベッド、車いす等の貸与	21,414	331,050,540
短期入所生活介護	介護老人福祉施設等に宿泊して日常 生活上の介護	2,317	213,713,598
短期入所療養介護	介護老人保健施設等に短期間宿泊し て医学的管理のもとでの介護	251	24,865,937
居宅療養管理指導	医師、歯科医師等が訪問して療養上 の管理及び指導のサービス	17,987	134,267,855
特 定 施 設 入 所 者 生 活 介 護	有料老人ホーム等に入所して行われ る介護	2,432	486,989,255
合 計		79,615	3,112,386,609

2. 1. 1. 002 地域密着型介護サービス給付費 (介護福祉課)

802,477,369円

区 分	件 数	保険者負担額
定期巡回・随時対応型 訪 問 介 護 看 護	253	41,570,929
夜間対応型訪問介護	108	2,736,206
地域密着型通所介護	6,099	399,422,902
認知症対応型通所介護	1,223	148,699,457
小規模多機能型居宅介護	256	56,355,239
認知症対応型共同生活介護	636	153,692,636
地 域 密 着 型 介 護 老 人 福 祉 施 設		
合 計	8,575	802,477,369

2. 1. 1. 003 施設介護サービス給付費（介護福祉課） 3,493,500,660円

区 分	説 明	件 数	保険者負担額
介護老人福祉施設	特別養護老人ホーム	8,253	2,226,504,175
介護老人保健施設	老人保健施設	3,867	1,125,610,939
介護療養型医療施設	療養型病床群	219	76,733,983
介護医療院	医療・介護提供施設	169	64,651,563
合 計		12,508	3,493,500,660

2. 1. 1. 004 居宅介護福祉用具購入費（介護福祉課） 11,635,078円

申請者数	申請件数	福祉用具購入内訳			
		腰掛便座 (ポータブルトイレ)	特殊尿器	入浴補助用具 (入浴用いす等)	移動用リフト つり具部分
383	427	103	1	320	3

2. 1. 1. 005 居宅介護住宅改修費（介護福祉課） 16,860,772円

申請者数	申請件数	住宅改修内訳				
		手すりの 取付け	床段差の 解消	床・通路面 の材料変更	扉の取替え	洋式便座へ の取替え
206	250	186	30	6	26	2

2. 1. 1. 006 居宅介護サービス計画給付費（介護福祉課） 462,636,377円

区 分	件 数
居宅介護サービス計画給付費	28,877

2. 2. 1. 001 介護予防サービス給付費（介護福祉課） 135,884,837円

区 分	件 数	保険者負担額
訪問看護	924	22,820,009
訪問リハビリテーション	68	2,015,242
通所リハビリテーション	1,227	42,910,750
福祉用具貸与	5,716	42,605,325
短期入所生活介護	38	1,251,202
短期入所療養介護		
居宅療養管理指導	1,125	7,957,545
特定施設入所者生活介護	234	16,324,764
合 計	9,332	135,884,837

2. 2. 1. 002 地域密着型介護予防サービス給付費（介護福祉課） 3,174,219円

区 分	件 数	保険者負担額
認知症対応型通所介護	32	2,167,265
小規模多機能型居宅介護		
認知症対応型共同生活介護	5	1,006,954
合 計	37	3,174,219

2. 2. 1. 003 介護予防福祉用具購入費（介護福祉課） 2,374,768円

申請者数	申請件数	福祉用具購入内訳	
		腰 掛 便 座 (ポータブルトイレ)	入 浴 補 助 用 具 (入浴用いす等)
88	98	6	92

2. 2. 1. 004 介護予防住宅改修費（介護福祉課） 8,138,055円

申請者数	申請件数	住宅改修内訳				
		手すりの 取 付 け	床 段 差 の 解 消	床・通路面 の材料変更	扉の取替え	洋式便座へ の取替え
92	106	85	7	5	9	

2. 2. 1. 005 介護予防サービス計画給付費（介護福祉課） 33,592,593円

区 分	件 数
介護予防サービス計画給付費	6,883

2. 3. 1. 001 高額介護サービス費（介護福祉課） 250,780,792円

区 分	件 数
高額介護サービス費	2,794
高額介護サービス費（償還払分）	15,603
合 計	18,397

2. 3. 1. 002 高額介護予防サービス費（介護福祉課） 104,654円

区 分	件 数
高額介護予防サービス費	118

2. 3. 2. 001 高額医療合算介護サービス費（介護福祉課） 33,159,325円

区 分	件 数
高額医療合算介護サービス費	1,007

2. 3. 2. 002 高額医療合算介護予防サービス費（介護福祉課） 208,287円

区 分	件 数
高額医療合算介護予防サービス費	15

2. 4. 1. 001 介護給付費請求書に係る審査支払手数料（介護福祉課） 8,901,330円

区 分	件 数
審査支払手数料	145,661

2. 5. 1. 001 特定入所者介護サービス費（介護福祉課） 273,093,757円

区 分	件 数
特定入所者介護サービス費	8,354

2. 5. 1. 002 特定入所者介護予防サービス費（介護福祉課） 12,115円

区 分	件 数
特定入所者介護予防サービス費	2

4. 1. 1. 001 介護予防・生活支援サービス事業費（介護福祉課） 142,642,469円

1 サービス受給者数（令和4年3月31日現在） 577人

2 介護予防・生活支援サービス事業

区 分	件 数	保険者負担額
訪問型サービス	4,969	36,480,068
通所型サービス	4,797	106,129,097
合 計	9,766	142,609,165

注 介護予防・生活支援サービスの対象者は、要支援認定者及び事業対象者（チェックリストにより生活機能等が低下していると判断された者）

4. 1. 1. 002 介護予防ケアマネジメント事業費（介護福祉課） 16,562,037円

区 分	件 数
介護予防ケアマネジメント事業	3,414

4. 2. 1. 001 高額介護予防サービス費相当事業費（介護福祉課） 143,983円

区 分	件 数
高額介護予防サービス費相当事業費	67

4. 2. 2. 001 高額医療合算介護予防サービス費相当事業費（介護福祉課） 105,231円

区 分	件 数
高額医療合算介護予防サービス費相当事業費	14

4. 3. 1. 001 一般介護予防事業費（介護福祉課） 28,506,004円

1 一般介護予防事業

区 分	延べ参加者数
通所による機能訓練等	3,090
訪問による栄養改善等	26

2 地域リハビリテーション活動支援事業

区 分	件 数
サロン実施団体等への専門職派遣	5

4. 4. 1. 001 包括的支援事業費（介護福祉課） 174,207,203円

1 地域包括支援センター包括的支援業務

区 分	件 数
総合相談支援業務	9,133
権利擁護業務	1,539
包括的・継続的ケアマネジメント業務	634
介護予防ケアマネジメント業務	8,383
在宅医療・介護連携に関する相談支援業務	849

2 地域ケア会議

区 分	開催回数
地域ケア推進会議	1
地域連絡会	1
個別地域ケア会議	20

3 生活支援コーディネーター設置人数 2人

4 認知症初期集中支援業務

区 分	件 数
認知症初期相談窓口業務	378
認知症初期訪問支援業務	84

5 認知症初期集中支援チーム

区 分	開催回数
認知症初期集中支援チーム員会議	18

4. 4. 1. 002 任意事業費（介護福祉課） 492,243円

1 認知症高齢者見守り事業

事業名	開催回数	参加者数
認知症の症状・理解を深める講演	1	99
認知症サポーター養成講座	21	295
認知症高齢者声かけ訓練	1	39
高齢者疑似体験	1	53

2 家族介護慰労金

金額	対象者
100,000	1

**4. 5. 1. 001 介護予防・生活支援サービス事業費請求書に係る審査支払手数料
(介護福祉課) 451,098円**

区 分	件 数
審査支払手数料	7,382

5. 1. 1. 001 介護保険給付事業運営基金積立金（介護福祉課） 219,868,953円

令和2年度末 現在高	令和3年度				令和3年度末 現在高
	積立額			取崩額	
	元金	利子	合計		
791,594,155	219,847,380	21,573	219,868,953	160,000,000	851,463,108

7. 1. 1. 001 介護保険料還付金及び還付加算金（介護福祉課） 3,844,495円

7. 1. 2. 001 国都支出金等の返還金 (介護福祉課) 135,990,665円

区 分	返還金額
令和2年度介護給付費国庫負担金	55,086,604
令和2年度介護給付費支払基金交付金	16,523,996
令和2年度介護給付費都負担金	56,934,856
令和2年度地域支援事業国庫交付金	1,331,238
令和2年度地域支援事業支払基金交付金	2,820,255
令和2年度地域支援事業都交付金	823,716
令和2年度介護保険災害臨時特例国庫補助金	2,470,000
合 計	135,990,665

7. 2. 1. 001 一般会計繰出金 (介護福祉課) 69,795,349円

7. 3. 1. 001 減免事業特例給付費 (介護福祉課) 2,047,587円

低所得者等に対する介護保険利用料の減免事業

第 3 後期高齡者医療特別会計

I 予算の補正状況

(単位：千円)

区 分	議決年月日	補 正 額	予算額 (累計)
当 初 予 算	令和3年3月26日		2,601,293
補正予算第1号	令和3年9月16日	42,731	2,644,024
合 計		42,731	2,644,024

II 款別補正内訳

1 歳 入

(単位：千円)

当初・補正 款	当初予算額	補 正 額	最終予算額
1 後期高齢者医療保険料	1,126,277		1,126,277
2 広域連合支出金	90,938		90,938
3 繰 入 金	1,384,000		1,384,000
4 繰 越 金	1	29,214	29,215
5 諸 収 入	77	13,517	13,594
合 計	2,601,293	42,731	2,644,024

2 歳 出

(単位：千円)

当初・補正 款	当初予算額	補 正 額	最終予算額
1 総 務 費	52,254		52,254
2 広域連合納付金	2,424,540	13,517	2,438,057
3 保 健 等 事 業 費	117,498		117,498
4 諸 支 出 金	4,001	29,214	33,215
5 予 備 費	3,000		3,000
合 計	2,601,293	42,731	2,644,024

Ⅲ 款別事務事業の執行状況

1. 1. 1. 001 後期高齢者医療事務経費（保険年金課） 33,430,704円

被保険者数（令和3年度末現在） 14,571人

1. 2. 1. 001 後期高齢者医療保険料徴収事務経費（保険年金課） 14,025,694円

1 後期高齢者医療保険料の賦課の状況 調定額

区 分	特別徴収	普通徴収
4月	113,165,400	
6月	107,565,900	
7月		61,148,300
8月	106,994,800	60,606,900
9月		61,016,800
10月	114,590,600	58,888,000
11月		59,833,000
12月	112,584,700	61,214,300
1月		62,654,800
2月	112,247,600	67,395,700
過年度随時分		3,524,400
小 計	667,149,000	496,282,200
合 計	1,163,431,200	

2 保険料の徴収状況

区 分	最終調定額	収納額	収納率	還付未済額	未納額	翌年度繰越
特別徴収	667,149,000	668,405,200	100%	1,256,200		
普通徴収	496,282,200	489,854,900	98.7%	233,600	6,660,900	6,660,900
滞納繰越分	15,277,100	6,036,700	39.5%		6,874,300	6,874,300
合 計	1,178,708,300	1,164,296,800	98.8%	1,489,800	13,535,200	13,535,200

注 収納額は、還付未済額を含む実収納額

2. 1. 1. 001 広域連合分賦金（保険年金課） 2,360,976,521円

負担金内訳

療 養 給 付 費 負 担 金	862,075,977
保 険 料 等 負 担 金	1,132,453,400
保 険 基 盤 安 定 負 担 金	216,360,322
事 務 費 負 担 金	36,866,448
保 険 料 軽 減 措 置 負 担 金	99,703,308
保 険 料 負 担 金 過 年 度 分	10,640,900
保 険 料 軽 減 措 置（葬 祭 費）負 担 金 過 年 度 分	2,876,166
合 計	2,360,976,521

3. 1. 1. 001 健康維持増進事業費（健康課、保険年金課） 66,350,141円

1 後期高齢者健診

対象者数	受診者数		合 計	受診率 (%)
	前期	後期		
13,746	3,320	3,706	7,026	51.1

2 人間ドック等利用補助金

被保険者の健康維持増進を図る一環として、人間ドック又は脳ドックについて年に1回受診時の費用の補助を実施

区 分	件 数	補助上限額
人間ドック等利用補助金	77	20,000円/件

3. 2. 1. 001 葬祭費（保険年金課） 38,750,000円

区 分	件 数
葬 祭 費	775

4. 1. 1. 001 後期高齢者医療保険料還付金及び還付加算金（保険年金課） 3,911,900円

4. 2. 1. 001 一般会計繰出金（保険年金課） 29,214,382円

第 4 中神土地地区画整理 事業特別会計

I 予算の補正状況

(単位：千円)

区 分	議決年月日	補 正 額	予算額 (累計)
当 初 予 算	令和3年3月26日		446,503
補正予算第1号	令和3年9月16日	3,025	449,528
補正予算第2号	令和4年2月28日	△74,000	375,528
合 計		△70,975	375,528

II 款別補正内訳

1 歳 入

(単位：千円)

款	当初・補正 予算額	補 正 額			最 終 予算額
		第1号	第2号	合 計	
1 使用料及び手数料	2,500				2,500
2 国庫支出金	(4,000) 30,000		3,500	3,500	(4,000) 33,500
3 都支出金	15,000				15,000
4 繰入金	362,000	2,020	△40,500	△38,480	323,520
5 保留地処分金	37,000		△37,000	△37,000	
6 繰越金	(4,000) 1	1,005		1,005	(4,000) 1,006
7 諸収入	2				2
合 計	(8,000) 446,503	3,025	△74,000	△70,975	(8,000) 375,528

注 () は、外書きで前年度からの繰越事業に係る金額を表す。

2 歳 出

(単位：千円)

款	当初・補正 予算額	補 正 額			最 終 予算額
		第1号	第2号	合 計	
1 総務費	136,630				136,630
2 事業費	(8,000) 307,837	2,020	△74,000	△71,980	(8,000) 235,857
3 公債費	35				35
4 諸支出金	1	1,005		1,005	1,006
5 予備費	2,000				2,000
合 計	(8,000) 446,503	3,025	△74,000	△70,975	(8,000) 375,528

注 () は、外書きで前年度からの繰越事業に係る金額を表す。

Ⅲ 款別事務事業の執行状況

1. 1. 1. 001 土地区画整理事業事務経費（区画整理課）

129,535,713円

1 審議会等

(1) 昭島都市計画申土地区画整理第二工区審議会（委員10人）

開催月日	内 容
6月28日	<ul style="list-style-type: none"> ・仮換地指定の一部変更について ・第二工区審議会選挙について ・評価員の変更について
12月9日	<ul style="list-style-type: none"> ・臨時会長の選任について ・会長及び会長代理の選挙について ・議席の決定について ・第二工区の現状について ・仮換地指定の一部変更について

(2) 昭島都市計画申土地区画整理事業第二工区調査会（委員15人）

開催月日	内 容
4月23日	土地区画整理事業（第二工区）の在り方の答申案について
1月26日	中神駅北側地域整備計画（案）について（諮問）
3月15日	中神駅北側地域整備計画（案）の答申案について

(3) 昭島都市計画申土地区画整理事業第三工区調査会（委員10人）

開催月日	内 容
4月22日	土地区画整理事業（第三工区）の在り方の答申案について
1月26日	中神駅北側地域整備計画（案）について（諮問）
3月15日	中神駅北側地域整備計画（案）の答申案について

(4) 中神土地区画整理事業区域内道路等検討委員会第二工区北ブロック（委員8人）

開催月日	内 容
8月29日	<ul style="list-style-type: none"> ・委嘱状の交付 ・委員会の目的について ・委員会の全体スケジュールについて ・中神駅北側地域整備構想について ・検討に当たっての基本的な考え方について ・委員長及び副委員長の互選について
9月18日	代替計画素案の検討について
11月20日	<ul style="list-style-type: none"> ・代替計画素案の修正について ・整備手法について
1月15日	代替計画案の取りまとめについて

注 8月29日は、中神土地区画整理事業区域内道路等検討委員会第二工区西ブロック及び第三工区と合同開催

(5) 中神土地区画整理事業区域内道路等検討委員会第二工区西ブロック (委員8人)

開催月日	内 容
8月29日	<ul style="list-style-type: none"> ・委嘱状の交付 ・委員会の目的について ・委員会の全体スケジュールについて ・中神駅北側地域整備構想について ・検討に当たっての基本的な考え方について ・委員長及び副委員長の互選について
9月18日	代替計画素案の検討について
11月20日	<ul style="list-style-type: none"> ・代替計画素案の修正について ・整備手法について
1月15日	代替計画案の取りまとめについて

注 8月29日は、中神土地区画整理事業区域内道路等検討委員会第二工区北ブロック及び第三工区と合同開催

(6) 中神土地区画整理事業区域内道路等検討委員会第三工区 (委員10人)

開催月日	内 容
8月29日	<ul style="list-style-type: none"> ・委嘱状の交付 ・委員会の目的について ・委員会の全体スケジュールについて ・中神駅北側地域整備構想について ・検討に当たっての基本的な考え方について ・委員長及び副委員長の互選について
9月19日	代替計画素案の検討について
11月21日	<ul style="list-style-type: none"> ・代替計画素案の修正について ・整備手法について
1月16日	代替計画案の取りまとめについて

注 8月29日は、中神土地区画整理事業区域内道路等検討委員会第二工区北ブロック及び西ブロックと合同開催

(7) 道路・公園整備計画（素案）に関する住民説明会

ア 第二工区

開催月日	場 所	参加者数	合 計
12月15日	瑞雲中学校体育館	26	65
12月18日		39	

イ 第三工区

開催月日	場 所	参加者数	合 計
12月19日	武蔵野小学校体育館	47	56
12月22日		9	

(8) 中神駅北側地域整備計画（案）の配布及び展示説明会

展示期間 (配布期間)	場 所	来所者数
2月16日～3月1日 (2月14日～3月1日)	土地区画整理事務所	第二工区 32
		第三工区 18
		その他 14 合計 64

2 管理運営

(1) 地区内建築行為の意見処理件数

用途	工区		合 計
	第二工区	第三工区	
住 宅	27	11	38

(2) 各種証明受付件数

証 明 の 種 類	受付件数
仮換地指定証明	10
仮換地地番調整重ね図証明	3
そ の 他 の 証 明	5
合 計	18

(3) 事業用地等管理委託

件 名	委 託 内 容
事業用地等除草委託	年3回実施 22,147.7m ²
事業用地管理柵設置等委託	管理柵設置 98.3m
	管理柵撤去 80.0m
	硬質塩ビ波板取付け 27.0m
	防草シート張り 493.3m ²
	ブロック塀用基礎工 34.0m
	ブロック積み 89.0m ²
	掘削 323.7m ³
	埋戻し 285.2m ³
	ブルドーザ整地 316.0m ²
	土砂等運搬 219.0m ³
	碎石舗装 276.5m ²
	舗装 19.0m ²
	発生土処理 159.2m ³
	建設機械運搬 7回

1. 1. 2. 001 土地区画整理審議会委員選挙経費 (区画整理課) 383,812円

中神土地区画整理第二工区審議会委員選挙
代表者選任通知書送付件数 411通

2. 1. 1. 001 土地区画整理事業調査設計経費 (区画整理課) 53,478,827円

調査設計委託

件 名	委 託 内 容
換地・測量調査設計委託	測量業務
	4級基準点測量
	街区確定測量
	面地確定測量
	境界石埋設工
	換地業務
	換地調書と図面作成
調査等業務委託	分筆による計算補正
	仮換地指定変更
	区域内道路検討委員会・住民説明会運営支援
	中神駅北側地域整備計画(案)の作成
	事業計画変更(案)の作成
換地設計・土地評価の整理	
地区界測量(駅前ブロック)	

2. 3. 1. 001 土地区画整理事業用地取得経費（区画整理課） 9,090,243円

- 1 不動産鑑定件数 1件
- 2 土地区画整理事業用地取得 2件 37.1m²

2. 4. 1. 001 土地区画整理事業建物等移転補償費（区画整理課） 50,455,213円

1 建築物等移転に係る委託

件名	対象地区	委託内容
建築物等移転調査委託	第二工区	建築物等移転調査 5件
建築物等移転業務支援委託	第二工区	建築物等移転に係る権利者との合意形成に向けた対応策の検討

- 2 土地一時使用に伴う損失補償 222件

3 第二工区物件移転補償

補償区分	内訳	件数
物件補償 (駅前ブロック)	建物補償	2
	工作物等補償	3
合計		5

4. 1. 1. 001 一般会計繰出金（区画整理課） 1,005,823円

参考

第1 水道事業会計

(地方公営企業法(昭和27年法律第292号)の適用を受ける地方公営企業)

※ 金額には、消費税及び地方消費税(以下「消費税」という。)相当額は含まず。ただし、I 予算の補正状況には消費税相当額を含む。

I 予算の補正状況

1 収益的収入支出 (単位：千円)

区 分	議決年月日	補 正 額		予 算 額 (累計)		備 考
当 初 予 算	令和3年3月26日	収 入		収 入	1,891,789	
		支 出		支 出	1,552,213	

2 資本的収入支出 (単位：千円)

区 分	議決年月日	補 正 額		予 算 額 (累計)		備 考
当 初 予 算	令和3年3月26日	収 入		収 入	8,052	
		支 出		支 出	1,486,049	

II 事務事業の執行状況

1 収益的支出

1. 1. 1 原水及び浄水費（工務課）

111,674,353円

原水及び浄水に係る事業

水源の状況

	水源別	所在地	取水量 (m ³)	使用電力量 (kWh)
東 部 系	第1号水源	朝日町四丁目（東部配水場）	163,990	64,068
	第2号水源	昭和町四丁目 ㊦注1	973,840	306,777
	第3号水源	朝日町四丁目	173,300	66,047
	第4号水源	朝日町三丁目 ㊦注1	938,120	325,574
	第5号水源	宮沢町一丁目 ㊦注1	874,220	298,274
	第6号水源	朝日町四丁目（東部配水場）	207,880	58,874
	第7号水源	玉川町五丁目 ㊧注1	825,470	332,037
	第8号水源	玉川町五丁目	562,210	213,196
	第9号水源	朝日町五丁目	1,003,780	372,331
	第10号水源	朝日町五丁目	915,910	333,988
	第11号水源	中神町一丁目 ㊧注1	733,340	231,197
	第12号水源	中神町一丁目	656,010	223,276
	第13号水源	宮沢町二丁目	785,080	250,323
	第14号水源	上川原町一丁目	854,640	328,986
	小計	14箇所	9,667,790	3,404,948
西 部 系	第1号水源	緑町二丁目（西部配水場） 注2	60,110	16,612
	第2号水源	緑町三丁目	527,270	210,538
	第3号水源	拝島町一丁目 ㊧注1	627,330	221,461
	第4号水源	松原町二丁目	672,100	261,019
	第5号水源	田中町一丁目 ㊦注1	609,460	253,885
	第6号水源	緑町二丁目（PC配水場）	253,940	84,683
	第7号水源	緑町二丁目（西部配水場）	309,980	131,382
	小計	7箇所	3,060,190	1,179,580
北 部 系 注2	第1号水源	もくせいの杜二丁目（北部配水場）		
	第2号水源	もくせいの杜二丁目（北部配水場）		
	小計	2箇所		
	合計	23箇所	12,727,980	4,584,528

注1 所在地欄の㊦は市有地、㊧は民有地、無印は水道事業用地を示す。

注2 西部第1号水源は第7号水源の稼働開始に伴い予備水源となったため、稼働実績は第6号水源の不調停止による代替稼働の実績となる。また、北部配水区域の水道需要が低いことから東部系からの配水としており、北部系水源の運用実績はなく、運用水源は20箇所となる。

1. 1. 2 配水及び給水費（業務課、工務課）

340,272,127円

配水及び給水に係る事業

(1) 配水の状況

年間配水量 (m ³)	1日平均配水量 (m ³)	1人1日当たり配水量 (ℓ)		
		最大	最小	平均
12,727,980	34,871	328	284	306

(2) 水質検査の状況

ア 毎日検査

項目	測定頻度	備考
水圧	常時	自動水質監視装置（路上局）による常時測定（美堀、松原、拝島、美ノ宮、郷地、もくせいの杜、富士見公園）
残留塩素濃度		
電気伝導率		
水素イオン濃度		
水温		
色度		
濁度		

イ 毎月及び年間検査

区分	項目	検査回数 (注1)		備考
		浄水	原水	
基準項目 注2	一般細菌	12	4	
	大腸菌	12	4	
	カドミウム及びその化合物	4	4	
	水銀及びその化合物	4	1	委託
	セレン及びその化合物	4	4	
	鉛及びその化合物	4	4	
	ヒ素及びその化合物	4	4	
	六価クロム化合物	4	4	
	亜硝酸態窒素	12	4	
	シアン化物イオン及び塩化シアン	4	1	委託
	硝酸態窒素及び亜硝酸態窒素	12	4	
	フッ素及びその化合物	4	4	
	ホウ素及びその化合物	4	4	
	四塩化炭素	4	4	
	1,4-ジオキサン	4	4	
	シス-1,2-ジクロロエチレン及び トランス-1,2-ジクロロエチレン	4	4	
	ジクロロメタン	4	4	
	テトラクロロエチレン	4	4	
	トリクロロエチレン	4	4	

基 準 項 目 注2	ベンゼン	4	4	
	塩素酸	12		
	クロロ酢酸	4		委託
	クロロホルム	4		
	ジクロロ酢酸	4		委託
	ジブromoklorometan	4		
	臭素酸	4		委託
	総トリハロメタン	4		
	トリクロロ酢酸	4		委託
	ブromodichlorometan	4		
	ブromoholm	4		
	ホルムアルデヒド	4		委託
	亜鉛及びその化合物	4	4	
	アルミニウム及びその化合物	4	4	
	鉄及びその化合物	4	4	
	銅及びその化合物	4	4	
	ナトリウム及びその化合物	4	4	
	マンガン及びその化合物	4	4	
	塩化物イオン	12	4	
	カルシウム、マグネシウム等(硬度)	4	4	
蒸発残留物	4	4	委託	
陰イオン界面活性剤	4	1	委託	
ジエオスミン	1	1	委託	
2-メチルイソボルネオール	1	1	委託	
非イオン界面活性剤	4	1	委託	
フェノール類	4	1	委託	
有機物(全有機炭素(TOC)の量)	12	4		
pH値	12	4		
味	12			
臭気	12	4		
色度	12	4		
濁度	12	4		
小計	294	135		
設 定 項 目 注3	アンチモン及びその化合物	4	4	
	ウラン及びその化合物	4	4	
	ニッケル及びその化合物	4	4	
	1,2-ジクロロエタン	4	4	
	トルエン	4	4	
	フタル酸ジ(2-エチルヘキシル)	1	1	委託
	ジクロロアセトニトリル	1	1	委託
	抱水クロラール	1	1	委託
	農薬類	1		委託
	残留塩素	12		
カルシウム、マグネシウム等(硬度)	4	4		

設定項目 注3	マンガン及びその化合物	4	4	
	遊離炭酸	1	1	委託
	1,1,1-トリクロロエタン	4	4	
	メチル-t-ブチルエーテル	1	1	委託
	有機物等(過マンガン酸カリウム消費量)	1	1	委託
	臭気強度(TON)	1	1	委託
	蒸発残留物	4	4	委託
	濁度	12	4	
	pH値	12	4	
	腐食性(ランゲリア指数)	1	1	委託
	従属栄養細菌	1		委託
	1,1-ジクロロエチレン	4	4	
	アルミニウム及びその化合物	4	4	
	ペルフルオロオクタンスルホン酸(PFOS) ペルフルオロオクタン酸(PFOA)	1	1	委託
	小計	91	61	
独自検査 注4	クリプトスポリジウム(嫌気性芽胞菌)		4	委託
	クリプトスポリジウム		1	委託
	大腸菌群(計数法)		4	委託
	ダイオキシン類	1		委託
	ビスフェノールA	1		委託
	放射性物質注5 (セシウム134及び137、ヨウ素131)	12	2	委託
	ペルフルオロヘキサンスルホン酸(PFHxS)	1	1	委託
	小計	15	12	
合計	400	208		

注1 検査回数は、項目により毎月、年4回、年2回、年1回となる。

注2 基準項目は、水道法第4条に基づく水質検査項目

注3 設定項目は、水質管理目標設定項目で水質管理上留意すべき物質項目

注4 独自検査は、昭島市が独自に行う検査項目

注5 放射性物質検査は、東京電力福島第一原子力発電所及び第二原子力発電所の事故に伴うモニタリング(水道水中放射性物質測定)

(3) 漏水修理の状況

漏水修理 (自然漏水)	区分	件数	金額
	委託	259	15,129,001

(4) 改修工事の状況

件名	施工場所	内容	金額
水道維持管理工事	市内全域	消火栓8基改修ほか	23,014,371

1. 1. 4 業務費 (業務課)

138,502,813円

水道メーター検針及び料金収納に係る事業

(1) 口径別調定延べ件数及び水道料金の状況

口径 (mm)	年間調定件数	給水量 (m ³)	調定金額
13	82,244	1,749,254	156,443,708
20	248,220	8,292,776	794,247,048
25	6,336	361,846	50,848,024
30	751	122,179	27,756,179
40	1,232	409,152	105,503,710
50	637	547,788	180,385,989
75	310	540,081	189,465,420
100	67	238,838	91,976,500
150	12	83,984	31,890,400
合計	339,809	12,345,898	1,628,516,978

(2) 年度別水道料金未収金の状況 (消費税込み)

(令和4年3月31日現在)

区分	当初調定額	2年度末 収納額累計	3年度 収納額	未収金 欠損額	未収金	未収率 (%)	
令和3年度	1,791,351,227		1,524,476,228		266,874,999	14.9	
過 年 度 分	令和2年度	1,779,970,170	1,501,470,938	277,296,854	38,049	1,164,329	0.1
	令和元年度	1,799,193,102	1,796,316,190	150,692	1,864	2,724,356	0.2
	平成30年度	1,822,744,099	1,820,682,118	212,609	23,015	1,826,357	0.1
	平成29年度	1,816,550,433	1,815,120,677	22,920	537,144	869,692	0.0
	平成28年度	1,819,469,662	1,817,892,651	27,275	570,004	979,732	0.1
	小計	9,037,927,466	8,751,482,574	277,710,350	1,170,076	7,564,466	0.1
合計	10,829,278,693	8,751,482,574	1,802,186,578	1,170,076	274,439,465	2.5	

1. 1. 5 総係費 (業務課)

103,497,677円

貸倒引当金の取崩しの状況

区 分	調定件数	金 額	
徴収を停止した未収金	平成27年度	360	632,786

注 消費税47,437円を含む。

1. 1. 6 広告宣伝費（業務課）**1,867,312円**

水道事業PR活動の状況

区 分	実施期間	場 所 等	内 容
水 道 週 間	6月1日～7日	市内公共施設	ポスター掲示
水 の 週 間	8月1日～7日	水道部	ポスター掲示
広報紙「水道だより」 発行	5月・10月・3月	市内全戸配布	水道事業の紹介 ほか
ボトル水「あきしまの 水」配布	令和2年度からの 在庫の限り	市主催の行事 ほか	おいしい「あきしまの 水」のPR
そ の 他	随 時	水道部 ほか	・DVD映像の配信 ・節水コマの配布 ・出前講座

1. 1. 7 減価償却費（業務課）**641,094,266円**

有形固定資産の減価償却に係る事業

減価償却の内容

資 産 の 種 類	数 量 (件)	減価償却額
建 物	19	19,371,995
建 物 附 属 設 備	27	21,804,337
構 築 物	1,018	387,113,375
機 械 及 び 装 置	84	168,805,017
水 道 メ ー タ ー	108	11,801,741
車 両 及 び 運 搬 具	5	1,698,432
工 器 具 及 び 備 品	46	30,499,369
合 計	1,307	641,094,266

1. 1. 8 資産減耗費（業務課）**8,694,965円**

1 有形固定資産の除却に係る事業

除却の内容

資産の種類	数量 (件)	取得価格	減価償却累計額	除却額
構 築 物	2	15,985,675	15,971,618	14,057
機 械 及 び 装 置	1	4,715,530	1,400,510	3,315,020
水 道 メ ー タ ー	27	13,802,357	9,000,469	4,801,888
車 両 及 び 運 搬 具	1	1,680,000	1,596,000	84,000
工 器 具 及 び 備 品	2	9,583,000	9,103,850	479,150
たな卸資産減耗費	1	850		850
合 計	34	45,767,412	37,072,447	8,694,965

2 たな卸資産の減耗に係る事業

たな卸資産の状況

区 分	令和2年度末 現 在 高	令 和 3 年 度 の 増 減			令和3年度末 現 在 高
		受 入 額	払 出 額	資 産 減 耗 額	
材 料	5,825,424	0	0	0	5,825,424
水道メーター	2,164,950	11,027,080	11,381,490	0	1,810,540
合 計	7,990,374	11,027,080	11,381,490	0	7,635,964

1. 2. 1 支払利息（業務課）

294,755円

月別支払利息の状況

借入先	月 別	件 数	金 額
財 務 省	9月	1	195,619
	3月	1	99,136
合 計		2	294,755

1. 2. 2 節水対策費（工務課）

310,760円

雨水貯留槽の設置費助成に係る事業

雨水貯留槽設置費助成の状況

申請件数	設置個数
13	13

1. 2. 4 雑支出（業務課）

364,234円

水道料金等の修正に係る事業

区 分	金 額
過年度未収水道料金減額分	平成28年度～令和2年度 34,590
過年度徴収水道料金等返還額	平成28年度～令和2年度 250,005
控除対象外消費税	令和2年度 79,639
合 計	364,234

2 資本的支出

1. 1. 1 事務費（工務課）

62,557,992円

1. 1. 2 配水管費 (工務課)

238, 323, 400円

配水管に係る事業

(1) 請負工事

件名	施工地区	内 容	金 額
市道東187号 配水管布設工事	大神町	D I P φ75mm 2.0m D I P φ100mm 95.0m 消火栓 1基	16, 200, 000
中央・西部配水場 送水管布設工事	松原町二丁目	D I P φ300mm 85.5m	28, 400, 000
都道153号線 配水管布設替工事	玉川町一丁目	D I P φ100mm 10.0m D I P φ200mm 215.0m 消火栓 2基	34, 117, 000
市道西622号ほか2路線 配水管布設替工事	拝島町二丁目 拝島町三丁目	H P P E φ100mm 16.1m H P P E φ150mm 128.6m 消火栓 1基	25, 600, 000
都道29号線ほか3路線 配水管布設替工事	大神町二丁目 田中町一丁目	D I P φ100mm 3.1m D I P φ150mm 5.4m D I P φ250mm 102.1m D I P φ300mm 13.0m 消火栓 1基	57, 830, 000
東部11号水源ほか3水源 導水管布設替工事	朝日町四丁目	D I P φ200mm 3.0m D I P φ250mm 1.0m D I P φ350mm 40.0m	19, 239, 000
西部2号水源 導水管布設替工事	緑町二丁目	D I P φ200mm 190.9m	20, 621, 000
市道南110号ほか2路線 配水管布設替工事	東町一丁目	D I P φ150mm 2.3m D I P φ200mm 3.3m H P P E φ150mm 122.9m 消火栓 1基	28, 098, 000
市道南106号污水管移設に 伴う配水管切廻し工事	東町一丁目	D I P φ100mm 35.0m	4, 000, 000
合 計			234, 105, 000

注 D I P : ダクタイル鋳鉄管、H P P E : 水道配水用ポリエチレン管

(2) 委託業務

件名	内 容
埋設物調査等業務委託 (単価契約)	布設工事・布設替工事箇所の各地下埋設物の調査 業務

1. 1. 3 配水場費（工務課）

358,529,746円

配水場に係る事業

(1) 委託業務

件名	内容	金額
中央配水場耐震補強工事 施工監理業務委託 ※令和元年度から3箇年の継続事業	土木工事、建築工事、設備工事の 施工工事監理	4,974,200
中央配水場自家用発電設備 更新工事実施設計業務委託	中央配水場自家用発電設備の更新 工事に係る実施設計	9,090,910
合	計	14,065,110

(2) 請負工事

件名	内容	金額
中央配水場耐震補強工事 ※令和元年度から3箇年の継続事業	配水池の耐震性の向上	241,306,636
東部配水場自家用発電設備 地下燃料タンク増設工事	東部配水場自家用発電設備地下燃 料タンク(20KL)の増設工事	86,298,000
合	計	327,604,636

(3) 改修工事

件名	内容	金額
中央配水場1号配水ポンプ電動機修繕	配水ポンプ電動機の不調修繕	5,500,000
中央配水場排水ポンプ交換修繕 (共同溝・ポンプ室)	中央配水場内の排水ポンプの更新	9,000,000
中央配水場送配水流量計変換器修繕	送配水流量計変換器の修繕	2,150,000
中央配水場配水池水位計改修	水位計の改修	210,000
合	計	16,860,000

1. 1. 4 原水施設費（工務課）

19,200,000円

改修工事

件名	内容
水源井しゅんせつ改修（東部第11号ほか3水源）	水源井内の洗浄及び揚水機の更新

1. 1. 5 水道メーター費（業務課）

11,380,640円

水道メーターの設置に係る事業
口径別水道メーター設置の状況

口径別 (mm)	検定満期取替		新設等による設置		合 計	
	台数	金額	台数	金額	台数	金額
13	1,720	1,655,260	48	73,630	1,768	1,728,890
20	5,014	5,706,320	985	1,877,380	5,999	7,583,700
25	153	157,690	13	20,560	166	178,250
30	37	307,100	5	41,500	42	348,600
40	38	353,400	6	55,800	44	409,200
50	18	494,000	5	174,000	23	668,000
75	7	366,000	2	98,000	9	464,000
合 計	6,987	9,039,770	1,064	2,340,870	8,051	11,380,640

1. 1. 6 固定資産購入費（業務課・工務課）

10,246,580円

固定資産の購入に係る事業

資産の種類	名 称	購入月日	耐用年数	金 額
車両及び運搬具	庁用自動車（軽貨物）	7月28日	4	1,300,000
工器具及び備品	水質検査機器TOC計 （全有機炭素計）	5月20日	5	7,093,000
	ガス検知警報器	6月25日	5	139,840
	給水タンク車載台	7月2日	15	765,740
	公営企業会計システム増 設用クライアントPC	9月6日	4	298,000
	水道管理図情報端末（ラ イセンス費含む）	9月15日	4	650,000
合		計		10,246,580

1. 2. 1 企業債償還金（業務課）

7,113,429円

企業債現在高の状況

借入先	令和2年度 末現在高 (A)	令 和 3年度 借入額 (B)	令和3年度償還額			令和3年度 末現在高 (A)+(B)-(C)
			元 金 (C)	利 子	合 計	
財 務 省	7,113,429		7,113,429	294,755	7,408,184	0

検査に係る事業（検査担当）

検査

- | | |
|-----------------------------|-----|
| (1) 工事の完了検査 | |
| 契約書、仕様書、設計書その他関係書類による検査執行件数 | 13件 |
| (2) 工事の中間検査 | |
| 契約書、仕様書、設計書その他関係書類による検査執行件数 | 4件 |
| (3) 製造の完了検査 | |
| 契約書、仕様書その他関係書類による検査執行件数 | 8件 |
| (4) 修繕の完了検査 | |
| 契約書、仕様書その他関係書類による検査執行件数 | 4件 |
| (5) 物件の買入れの完了検査 | |
| 契約書、仕様書その他関係書類による検査執行件数 | 33件 |

第2 下水道事業会計

(地方公営企業法の財務規定等の適用を受ける事業)

※ 金額には、消費税相当額は含まず。ただし、I 予算の補正状況には消費税相当額を含む。

I 予算の補正状況

1 収益的収入支出 (単位：千円)

区 分	議決年月日	補 正 額		予 算 額 (累計)		備 考
当 初 予 算	令和3年3月26日	収 入		収 入	2,668,525	
		支 出		支 出	2,409,990	

2 資本的収入支出 (単位：千円)

区 分	議決年月日	補 正 額		予 算 額 (累計)		備 考
当 初 予 算	令和3年3月26日	収 入		収 入	508,173	
		支 出		支 出	1,165,141	

II 事務事業の執行状況

1 収益的支出

1. 1. 1 管渠維持費（下水道課）

255,402,309円

下水道施設の維持等に係る事業

(1) 委託業務

ア 郷地ポンプ場維持管理等委託

件名	支出額
流入ゲート点検委託	10,500,000
維持管理業務委託	8,480,000
電気設備点検委託	6,000,000
汚水ポンプ点検委託	3,165,000
電動仕切弁点検委託	4,000,000
除塵機設備点検委託	1,180,000
その他委託	476,600
合計	33,801,600

イ 管渠等維持管理委託

件名	委託内容	支出額
公共下水道汚水管清掃委託	φ150~400 延長 2,637.33m 人孔内清掃工 155箇所	7,261,254
下水道用地除草委託	草刈り清掃工 6,410m ²	4,700,000
汚水ます移設調整委託	汚水ます移設調整 5箇所	135,254
汚泥処分委託	清掃委託に伴う処分 一式	644,230
樋管（ひかん）点検委託	樋管点検 3箇所	363,000
その他委託	警戒区域図作成及び設置 一式 U字溝及び人孔清掃 一式	91,250
合計		13,194,988

ウ 公共下水道台帳システム入力業務委託

件名	委託内容	支出額
公共下水道台帳システム入力業務委託	汚水・雨水本管・ます排水設備等入力 一式	

エ 汚水管点検調査委託

件名	委託内容	支出額
下水道管渠内目視調査委託	管渠内目視調査 882箇所	

オ 雨水管理総合計画策定業務委託

件名	委託内容	支出額
雨水管理総合計画策定業務委託	雨水管理方針策定 浸水シミュレーション 水位計測 一式	17,478,974

カ 公共下水道（ストックマネジメント計画（第2期）策定に伴う管渠内等詳細調査）
業務委託

件名	委託内容	
公共下水道（ストックマネジメント計画（第2期）策定に伴う管渠内等詳細調査）業務委託	本管TVカメラ調査工	21,359.2m
	本管目視調査工	5,377.8m
	人孔蓋調査	893箇所

キ 公共下水道（ストックマネジメント実施方針策定）業務委託

件名	委託内容	
公共下水道（ストックマネジメント実施方針策定）業務委託	管路施設関係 ポンプ場施設関係 樋管関係	一式

ク 公共下水道台帳データ出力業務委託

件名	委託内容	
公共下水道台帳データ出力業務委託	データ出力業務	一式

(2) 施設修繕

件名	修繕場所	修繕内容	支出額
汚水管修繕	郷地ポンプ場	フランジ継手部修繕	780,000
汚水ポンプ修繕	郷地ポンプ場	汚水ポンプ修繕	426,000
合 計			1,206,000

(3) 請負工事

管渠施設補修工事

件名	施工地区	工事内容
公共下水道維持管理工事 (単価契約)	市内各所	人孔蓋交換等 維持管理工事 一式

(4) 補修用資材購入

品名	個数
昭島市型人孔蓋	35組
次世代高性能型人孔蓋	30組

(5) 水質検査業務共同実施負担金

区分	対象箇所	検査項目数	検体数
流域下水道接続点	9	22	240
事業所	26	16	588
合 計	35	38	828

1. 1. 2 流域下水道維持管理負担金（下水道課）**537,482,291円**

流域下水道の維持管理に係る事業

流域下水道維持管理負担金（多摩川上流処理区）

処理水量	処理単価
15,278,064m ³	35.18

1. 1. 3 業務費（下水道課）**73,801,463円**

下水道使用料の調定及び収納に係る事業

下水道使用料徴収業務委託件数 331,082件

1. 1. 4 総係費（下水道課）**45,833,905円**

1 委託業務

件名	委託内容
下水道事業会計支援業務委託	地方公営企業法における会計経理の支援

2 貸倒引当金の取崩しの状況

区 分		調定件数	金 額
徴収を停止した未収金	平成28年度、平成29年度	363	644,512

注 消費税43,869円を含む。

1. 1. 5 広告宣伝費（下水道課）**770,942円**

下水道事業PR活動の状況

区 分	作成部数	配布部数
げすいどう通信	57,000	54,948

1. 1. 6 減価償却費（下水道課）**1, 144, 137, 739円**

固定資産の減価償却に係る事業

減価償却の内容

資産の種類	数量(件)	減価償却額
建物	7	1,364,665
建物附属設備	20	576,244
構築物	4,468	1,028,392,337
機械及び装置	149	24,457,765
車両及び運搬具	2	448,322
工器具及び備品	6	148,030
施設利用権	35	88,750,376
合計	4,687	1,144,137,739

1. 1. 7 資産減耗費（下水道課）**3, 272, 250円**

有形固定資産の除却に係る事業

除却の内容

資産の種類	数量(件)	取得価格	減価償却累計額	除却額
構築物	4	3,352,910	128,167	3,224,743
工器具及び備品	1	47,507		47,507
合計	5	3,400,417	128,167	3,272,250

1. 2. 1 支払利息（下水道課）**41,078,579円**

1 目的別企業債償還利子

区 分	支出額
公 共 下 水 道 債	33,481,293
流 域 下 水 道 債	7,597,286
合 計	41,078,579

2 借入先別企業債償還利子

区 分	支出額
財 務 省	10,850,540
郵便貯金・簡易生命保険管理機構	4,584,775
地方公共団体金融機構	25,643,264
合 計	41,078,579

3 雨水・汚水別企業債償還利子

区 分	支出額
雨 水	24,980,517
汚 水	16,098,062
合 計	41,078,579

1. 2. 3 雑支出（下水道課）**7,900,989円**

区 分	金 額
過年度徴収下水道使用料減額分	424,934
特定収入に係る消費税	7,371,043
控除対象外消費税	105,012
合 計	7,900,989

2 資本的支出

1. 1. 1 事務費（下水道課）

26,730,648円

1 委託業務

件名	金額
土木積算システム保守委託	320,004
端末更新環境整備委託	80,000
合計	400,004

2 手数料

件名	金額
道路掘削復旧監督事務費	123,666

1. 1. 2 管渠建設改良費（下水道課）

239,966,597円

1 委託業務

(1) 工事委託

件名	施工地区	工事内容
管渠耐震化工事委託	市内各所	非開削耐震工 付帯工 69箇所 一式

(2) 工事設計委託

件名	対象地区	委託内容
西部第1排水区枝線工事 詳細設計委託	田中町三丁目	実施設計 推進工法（中大口径） 一式 特殊人孔（H=5.0m未満） 1箇所 開削工法（内径1,200mm未満） 一式
雨水排水樋管ゲート改良 工事詳細設計委託	福島町三丁目 ほか	樋管改良設計 一式
管渠耐震化工事設計委託	市内各所	管渠耐震化設計 50基

2 請負工事

件名	施工地区	工事内容
汚水ます設置工事	市内各所	取付管工φ150 21箇所 汚水ます設置工 21箇所 付帯工 一式
南部第1処理分区枝線工事	東町一丁目	管布設工φ250 24.8m 人孔設置工（組立0号） 2箇所 取付管工φ150 2箇所 付帯工 一式
汚水管浸入水対策工事	宮沢町一丁目 ほか	管渠更生工（反転・形成工法） 1,342.1m 水位計測工 一式 管渠内調査工 一式 付帯工 一式

1. 1. 3 ポンプ場建設改良費（下水道課） **2,200,000円**

工事設計委託

件名	施工地区	委託内容
ポンプ場耐水化改良 工事設計委託	郷地町三丁目	施設浸水対策工事設計 一式

1. 1. 4 流域下水道建設負担金（下水道課） **7,503,005円**

1. 1. 5 流域下水道改良負担金（下水道課） **27,788,975円**

1. 1. 6 固定資産購入費（下水道課） **1,246,000円**

固定資産の購入に係る事業

資産の種類	名称	購入月日	耐用年数	金額
工器具及び備品	カラーデジタル複合機	5月25日	5	1,085,000
	土木積算システム用パソコン	7月14日	4	161,000
合 計				1,246,000

1. 2. 1 企業債償還金（下水道課）

507,853,739円

1 目的別企業債償還元金及び利子

区 分	償 還 額		
	元 金	利 子	合 計
公 共 下 水 道 債	413,041,655	33,481,293	446,522,948
流 域 下 水 道 債	94,812,084	7,597,286	102,409,370
合 計	507,853,739	41,078,579	548,932,318

2 借入先別企業債償還元金及び利子

区 分	償 還 額		
	元 金	利 子	合 計
財 務 省	109,547,350	10,850,540	120,397,890
郵便貯金・簡易生命保険管理機構	72,489,201	4,584,775	77,073,976
地方公共団体金融機構	325,817,188	25,643,264	351,460,452
合 計	507,853,739	41,078,579	548,932,318

3 雨水・汚水別企業債償還元金及び利子

区 分	償 還 額		
	元 金	利 子	合 計
雨 水	309,282,780	24,980,517	334,263,297
汚 水	198,570,959	16,098,062	214,669,021
合 計	507,853,739	41,078,579	548,932,318

4 目的及び雨水・汚水別企業債借入の状況

区 分	起債額 (千円)	借入先	借入年月日	利率 (%)	償還期間 (据置期間)
公共下水道債	55,800	財務省	令和4年 3月25日	0.3 0.4	15年 20年 (0)
うち雨水分 起債前貸	48,800				
うち雨水分 雨水管渠整備	7,000				
うち汚水分					
流域下水道債	37,600	地方公共 団体金融 機構	令和4年 3月30日	0.4	20年 (0)
うち雨水分					
うち汚水分	37,600				

5 借入先別企業債現在高の状況

借入先	令和2年度 末現在高 (A)	令和3年度 借入額 (B)	令和3年度償還額			令和3年度 末現在高 (A)+(B)-(C)
			元金 (C)	利子	計	
財務省	636,665,249	55,800,000	109,547,350	10,850,540	120,397,890	582,917,899
郵便貯 金・簡易 生命保険 管理機構	237,159,692		72,489,201	4,584,775	77,073,976	164,670,491
地方公共 団体金融 機構	3,439,158,893	37,600,000	325,817,188	25,643,264	351,460,452	3,150,941,705
合計	4,312,983,834	93,400,000	507,853,739	41,078,579	548,932,318	3,898,530,095
うち 雨水分	2,653,358,121	55,800,000	309,282,780	24,980,517	334,263,297	2,399,875,341
うち 汚水分	1,659,625,713	37,600,000	198,570,959	16,098,062	214,669,021	1,498,654,754

1. 3. 1 基金積立金（下水道課）

106,771円

下水道事業財政運営基金

令和2年度末 現在高	令和3年度				令和3年度末 現在高
	積立額			取崩額	
	元金	利子	合計		
2,501,236,287		106,771	106,771		2,501,343,058